Acompanyament socioeducatiu amb famílies a l'àmbit dels Serveis Socials Bàsics

Taller de mares:
Enfortint arrels

Moltes gràcies
Carme Secilla

Postgrau en
Educació Sistèmica i
Multidimensional

Prezi

Acompanyament socioeducatiu amb famílies a l'àmbit dels Serveis Socials Bàsics

Taller de mares: Enfortint arrels

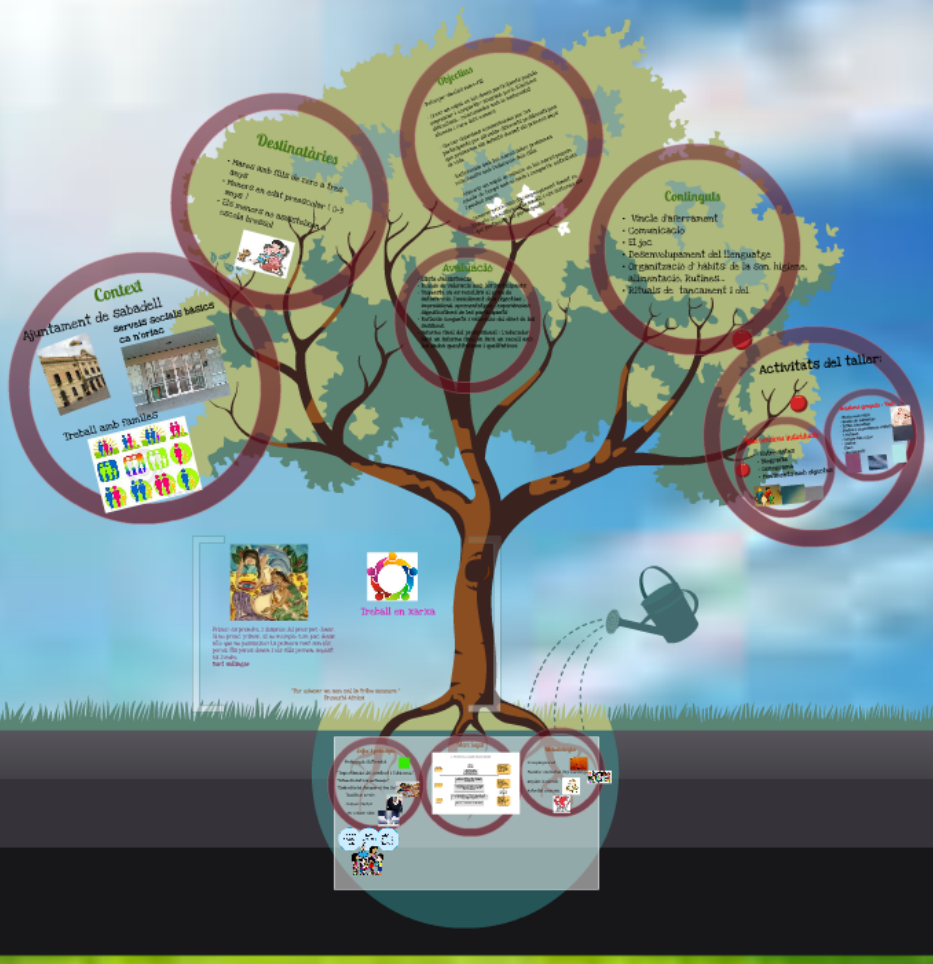

Moltes gràcies
Carme Secilla

Postgrau en EducacióSistèmica i Multidimensional

Prezi

Acompanyament socioeducatiu amb famílies a l'àmbit dels Serveis Socials Bàsics

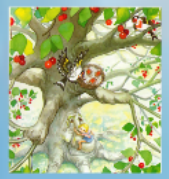

Taller de mares:
Enfortint arrels

Moltes gràcies
Carme Secilla

Postgrau en
EducacióSistèmica i
Multidimensional

Prezi

Taller de mares: Enfortint arrels

Prezi

Context

Ajuntament de Sabadell

Serveis Socials bàsics ca n'oriac

Treball amb famílies

Prezi

Destinatàries

- Mares amb fills de zero a tres anys
- Menors en edat preescolar (0-3 anys)
- Els menors no assisteixen a escola bressol

Prezi

Enfoc i principis

Pedagogia sistèmica

" Importància del context i l'ubicació"

"Tothom té dret a la pertinença "

"Cada escú ha d'ocupar el seu lloc"

Dignificar arrels

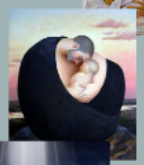

Ordenar vincles

Fer creixer ales.

PRIMER ORDEN: Pertenencia. Todos pertenecemos a un sistema y lo hacemos según el orden de llegada.

SEGUNDO ORDEN: Jerarquia y Orden. Cada uno en su lugar, este es el orden.

TERCER ORDEN: Equilibrio entre el Dar y el Tomar. Primero tomo y luego doy. Si tomo puedo dar, si no tomo me agoto.

Marc legal

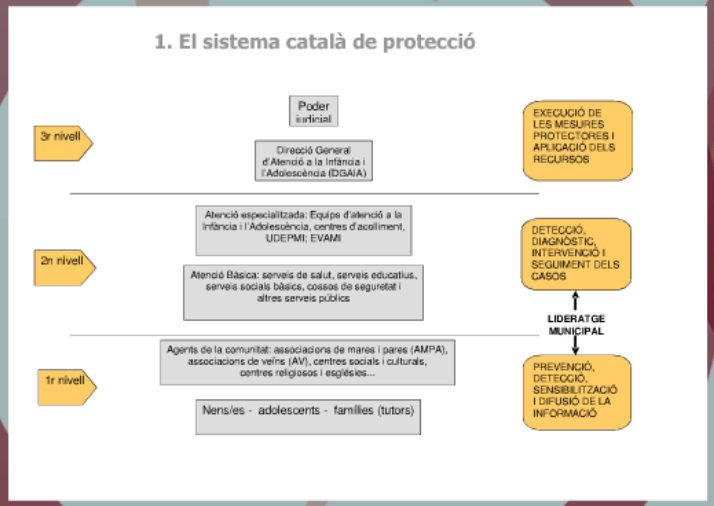

Metodologia

Acompanyament

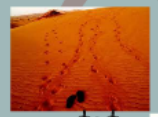

Facilitar contextos d'aprenentatge

Ampliar la mirada

Autoritat amorosa

Prezi

Enfoc i principis

Pedagogia sistèmica

" Importància del context i l'ubicació"

"Tothom té dret a la pertinença "

"Cada escú ha d'ocupar el seu lloc"

Dignificar arrels

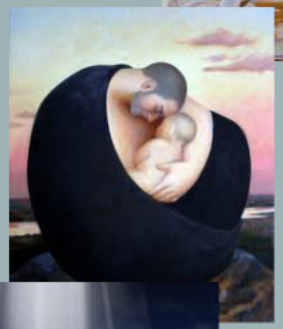

Ordenar vincles

Fer creixer ales.

3r niv

2n niv

1r niv

Prezi

Marc legal

cació"

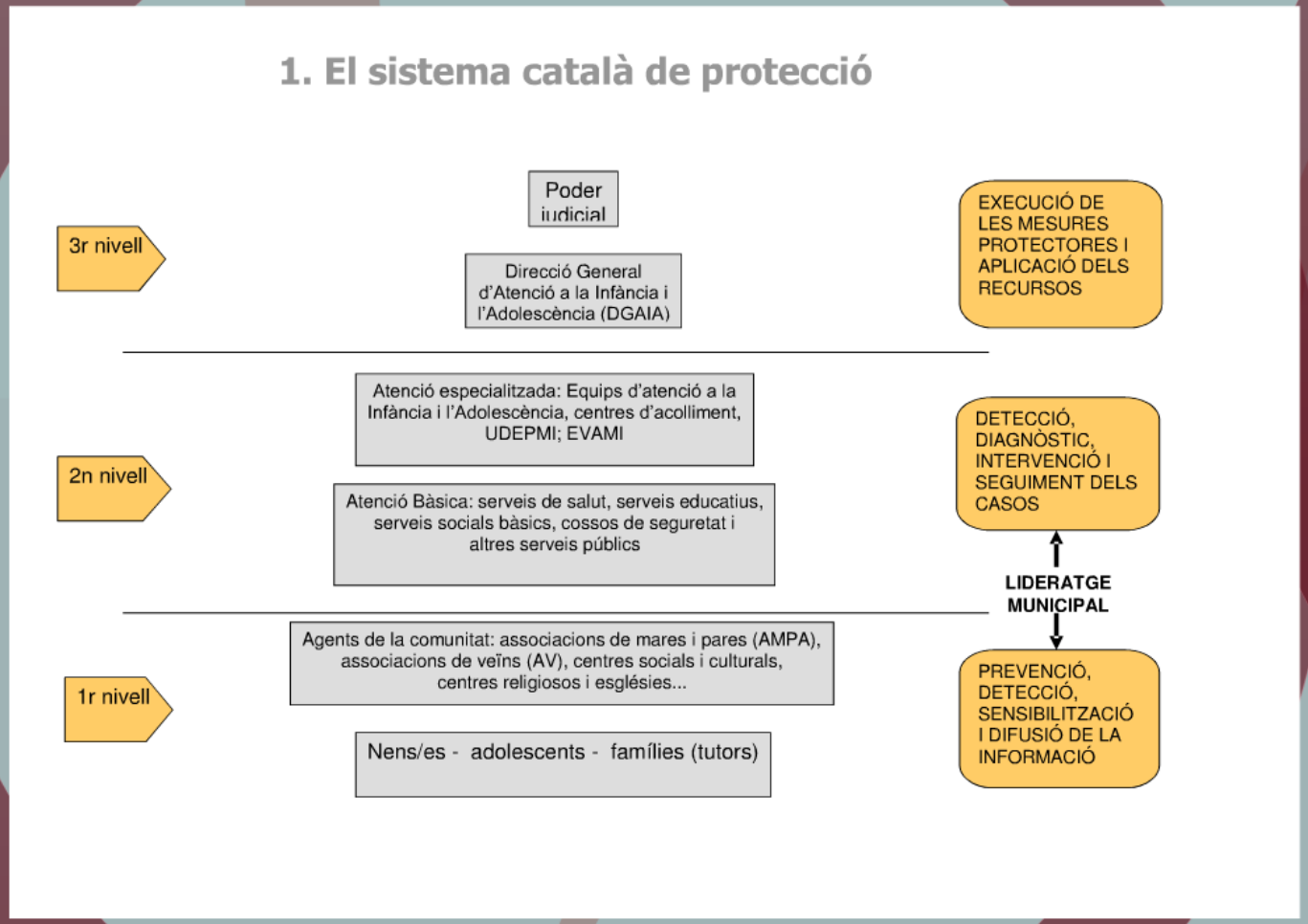

Acompa

Facilita

Amplia

Autorit

Prezi

ECUCIÓ DE
MESURES
OTECTORES I
ICACIÓ DELS
CURSOS

ECCIÓ,
GNÒSTIC,
ERVENCIÓ I
UIMENT DELS
OS

LIDERATGE
MUNICIPAL

EVENCIÓ,
ECCIÓ,
NSIBILITZACIÓ
FUSIÓ DE LA
ORMACIÓ

Metodologia

Acompanyament

Facilitar contextos d'aprenentatge

Ampliar la mirada

Autoritat amorosa

Prezi

Objectius

· Reforçar vincles mare-fill

· Crear un espai on les dones participants puguin expressar i compartir:: alegries, pors, il·lusions, dificultats,.. relacionades amb la maternitat atenció i cura dels menors

· Cercar solucions consensuades per les participants per afrontar diferents problemàtiques que presenten els infants durant els primers anys de vida.

· Reflexionar amb les mares sobre problemes relacionats amb l'educació dels fills,

· Afavorir un espai de relació on les mares puguin gaudir de temps amb el nadó i compartir activitats i pautes sanes

· Generar processos d'acompanyament tenint en compte les històries personals i els sistemes als que pertanyen les participants

Prezi

puguin
activitats

tenint en
sistemes als

Continguts

- Vincle d'aferrament
- Comunicació
- El joc
- Desenvolupament del llenguatge
- Organització d' hàbits: de la son, higiene, alimentació, rutines...
- Rituals de tancament i dol.

Prezi

Activitats del taller:

Intervencions individuals

- Entrevistes
- Biografia
- Genograma
- Moviments amb objectes

Sessions grupals : Vuit

- Vincle mare-fills
- sessio de massatge
- Estils educatius
- Pautes i organització d'hàbits i rutines
- Comparitim el joc
- Contes
- Diari
- tancaments

Prezi

Intervencions individuals

- Entrevistes
- Biografia
- Genograma
- Moviments amb objectes

- Vin
- Ses
- Est
- Pau
  i ru
- Com
- Con
- Dia
- tan

Prezi

Sessions grupals : Vuit

- Vincle mare-fills
- sessio de massatge
- Estils educatius
- Pautes i organització d'hàbits i rutines
- Comparitim el joc
- Contes
- Diari
- tancaments

uals

bjectes

Prezi

Avaluació

- Llista d'assistència
- Reunió de valoració amb les participants
- Enquesta on es recollirà el grau de satisfacció, l'assoliment dels objectius , impressions, aprenentatges , experiències significatives de les participants
- Reflexió conjunta i valoració del diari de les sessions.
- Informe final del professional : L'educador farà un informe final on farà un recull amb les dades quantitatives i qualitatives

Prezi

Treball en xarxa

Primer és prendre, i després del pres puc donar. Si no prenc primer, si no m'omplo com puc donar allò que no posseeixo? La primera font són els pares. Els pares donen i els fills prenen, aquest és l'ordre.

Bert Hellinger

"Per educar un nen cal la tribu sencera "
Proverbi Africà

Prezi

Primer és prendre, i després del pres puc donar. Si no prenc primer, si no m'omplo com puc donar allò que no posseeixo? La primera font són els pares. Els pares donen i els fills prenen, aquest és l'ordre.

Bert Hellinger

"Per educar un nen cal

Proverbi Af

Prezi

Treball en xarxa

Prezi

primera font son els
s fills prenen, aquest

"Per educar un nen cal la tribu sencera "
Proverbi Africà

Prezi

Acompanyament socioeducatiu amb famílies a l'àmbit dels Serveis Socials Bàsics

Taller de mares: Enfortint arrels

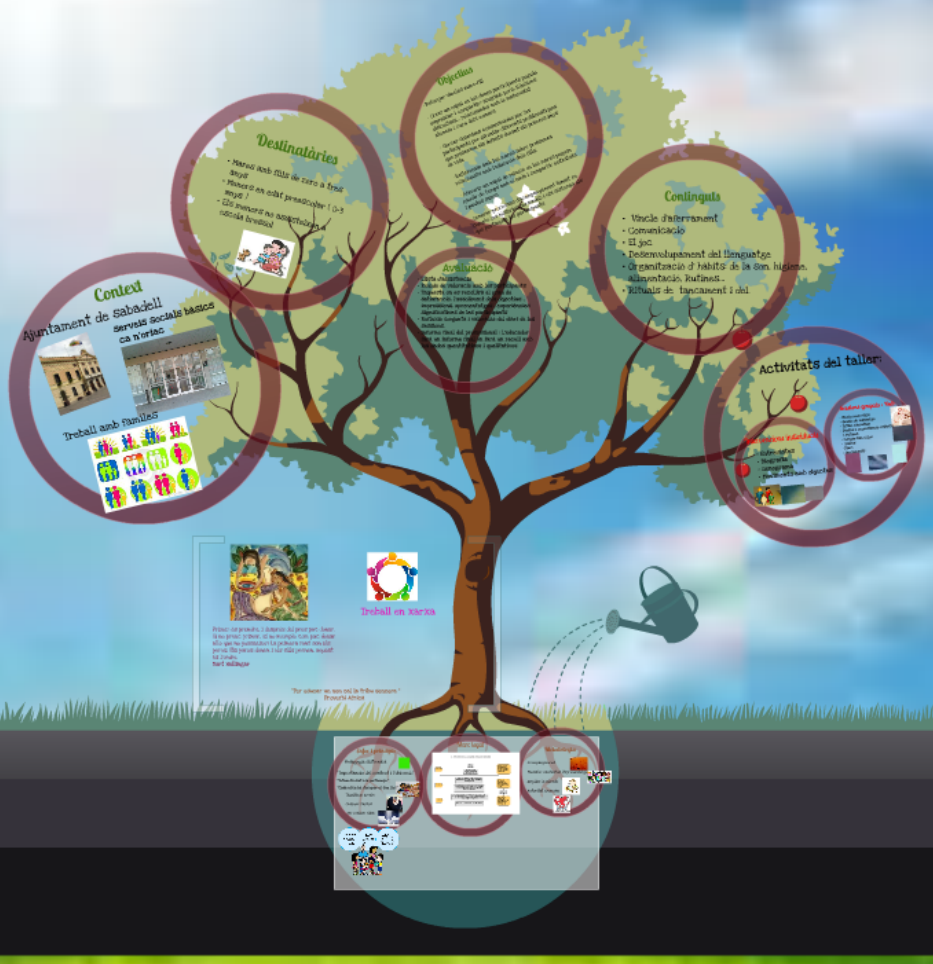

Moltes gràcies
Carme Secilla

Postgrau en EducacióSistèmica i Multidimensional

Prezi

Moltes gràcies
Prezi

Moltes gràcies
Carme Secilla

Postgrau en
EducacióSistèmica i
MultidimenSional

Prezi