

Tipus Bé		Inventari a data 31/12/2017	Baixes 2018	Variacions inventari per comprovació exercici 2018	Altes 2018	Inventari a data 31/12/2018
----------	--	-----------------------------	-------------	--	------------	-----------------------------

### I. Béns de domini públic

#### I.1. Ús públic

I.1.a. Parcs i Jardins		105.084.206,93 €	0,00 €	-75.147,26 €	4.516.543,39 €	109.525.603,06 €
I.1.b. Vials urbans		83.971.265,88 €	0,00 €	-55.053,35 €	1.507.169,28 €	85.423.381,81 €
I.1.c. Vials no urbans		0,00 €	0,00 €	0,00 €	0,00 €	0,00 €
I.1.d. Altres béns d'ús públic		1.538.970,75 €	0,00 €	0,00 €	0,00 €	1.538.970,75 €
I.1.d. Altres béns d'ús públic. Mobles GPA		11.722,41 €	0,00 €	-11.722,41 €	0,00 €	0,00 €
<b>Subtotal</b>		<b>190.606.165,97 €</b>	<b>0,00 €</b>	<b>-141.923,02 €</b>	<b>6.023.72,67 €</b>	<b>196.487.955,62 €</b>

#### I.2. Servei públic

I.2.a. Immobles		271.873.006,31 €	1.050.285,41 €	-3.029.633,53 €	20.768.999,36 €	288.562.086,73 €
I.2.b. Drets reals		2.192.289,41 €	323.091,14 €	0,00 €	2.735.007,61 €	4.604.205,88 €
I.2.b. Drets reals. GPA		350.633,05 €	0,00 €	0,00 €	0,00 €	350.633,05 €
I.2.c. Mobles. GPA		25.937.440,34 €	3.570,13 €	122.887,78 €	1.393.200,25 €	27.449.958,24 €
I.2.d. Drets de propietat immaterial.		0,00 €	0,00 €	0,00 €	0,00 €	0,00 €
<b>Subtotal</b>		<b>300.353.369,11 €</b>	<b>1.376.946,68 €</b>	<b>-2.906.745,75 €</b>	<b>24.897.207,22 €</b>	<b>320.966.883,90 €</b>

**Total Epígraf I 490.959.535,08 € 1.376.946,68 € -3.048.668,77 € 30.920.919,89 € 517.454.839,52 €**

<b>II. Béns comunals</b>		0,00 €	0,00 €	0,00 €	0,00 €	0,00 €
--------------------------	--	--------	--------	--------	--------	--------

**Total Epígraf II 0,00 € 0,00 € 0,00 € 0,00 € 0,00 €**

### III. Béns patrimonials

<u>III.1. Immobles</u>		91.601.965,15 €	2.037.887,57 €	5.026,63 €	16.636.802,42 €	105.887.545,91 €
<u>III.2. Drets reals</u>						
III.2.a Lloguers		122.370,04 €	0,00 €	0,00 €	0,00 €	122.370,04 €
III.2.b Dret de Vol		302.747,50 €	0,00 €	0,00 €	0,00 €	302.747,50 €
<u>III.3. Mobles GPA</u>		313.098,86 €	0,00 €	0,00 €	67.383,29 €	380.482,15 €
<u>III.4. Drets de propietat immaterial.</u>		0,00 €	0,00 €	0,00 €	0,00 €	0,00 €
III.4.a. Propietat intel·lectual		0,00 €	0,00 €	0,00 €	0,00 €	0,00 €
III.4.b. Propietat industrial. Marca		0,00 €	0,00 €	0,00 €	0,00 €	0,00 €
III.4.b. Propietat industrial. Marca. GPA		7.648,03 €	0,00 €	0,00 €	0,00 €	7.648,03 €
III.4.c. Propietat comercial		0,00 €	0,00 €	0,00 €	0,00 €	0,00 €
<u>III.5. Quotes, parts alíquotes i títols representatius de capital i d'empreses. GPA</u>		1.961.122,91 €	0,00 €	0,00 €	122.179,85 €	2.083.302,76 €
<u>III.6. Crèdits i drets de caràcter personal. GPA</u>		2.458.281,16 €	0,00 €	11.959,77 €	76.806,22 €	2.547.047,15 €

**Total Epígraf III 96.767.233,65 € 2.037.887,57 € 16.986,40 € 16.903.171,78 € 111.331.143,54 €**

### IV. Béns revertibles

IV.1. Béns revertibles		64.998.782,60 €	0,00 €	-220.140,80 €	292.125,81 €	65.070.767,61 €
------------------------	--	-----------------	--------	---------------	--------------	-----------------

**Total Epígraf IV 64.998.782,60 € 0,00 € -220.140,80 € 292.125,81 € 65.070.767,61 €**

**VALOR GLOBAL EPÍGRAFS I, II, III i IV 652.725.551,33 € 3.414.834,25 € -3.251.823,17 € 48.112.17,48 € 693.856.750,67 €**

### V. Obligacions de l'ens local

V.2. Préstecs per un termini superior a un any. ESTAT DE COMPTES MPAL		112.757.759,48 €	17.222.840,68 €	0,00 €	11.400.000,00 €	106.934.918,80 €
V.4 Obligacions de caràcter personal de la corporació.		3.591.989,47 €	3.591.989,47 €	0,00 €	0,00 €	0,00 €

**Total Epígraf V 116.349.748,95 € 20.814.830,15 € 0,00 € 11.400.000,00 € 106.934.918,80 €**

**TOTAL INVENTARI 536.375.802,38 € 17.399.995,90 € -3.251.823,17 € 36.766.217,48 € 586.921.831,87 €**

Despeses plurianuals reconegudes pel Ple (Capítol VI).	2.019	2.020	2.021	2.022	2023 i +	TOTAL
	73.528.075,21 €	30.351.097,85 €	18.492.403,17 €	15.904.158,03 €	44.311.937,18 €	182.587.671,44 €

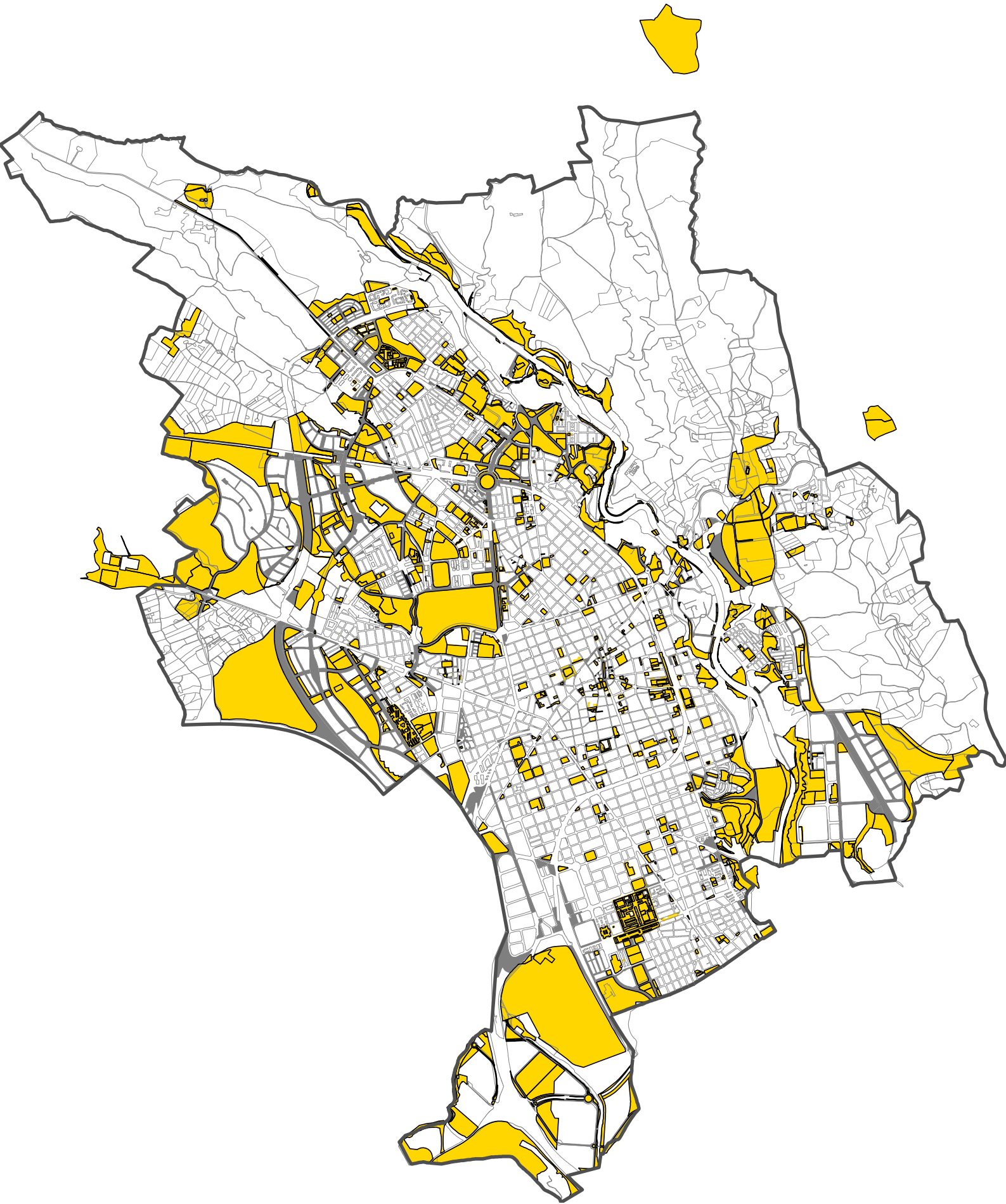

Ajuntament  de Sabadell

---

**I**NVENTARI  
**DE BÉNS**  
**I DRETS**  
**IMMOBLES**

**2018**

·volum 1 de 4·



**INVENTARI DE BÉNS I DRETS IMMOBLES 2018**

Volum I	<b>I. Béns de domini públic</b>
	<u>I.1. Ús públic</u>
	I.1.a. Parcs i jardins
	I.1.b. Vials urbans
	I.1.c. Vials no urbans
	I.1.d. Altres béns d'ús públic
	<u>I.2. Servei públic</u>
	I.2.a. Immobles
	I.2.b. Drets reals
	I.2.c. Mobles GPA
II	Maquinària, instal·lacions i utilatges
III	Equips informàtics
	Vehicles
	I.2.d. Drets de propietat immaterial
	<b>II. Béns comunals</b>
	<b>III. Béns patrimonials</b>
	III.1. Immobles
	<u>III.2. Drets reals</u>
	III.2.a. Lloguers
	III.2.b. Altres drets reals
	III.3. Mobles GPA
Volum IV	III.4. Drets de propietat immaterial
	Propietat intel·lectual
	Propietat industrial. Marca
	Propietat comercial
	III.5. Quotes, parts alíquotes i títols representatius de capital i empreses. GPA
	III.6. Crèdits i drets de caràcter personal. GPA
	<b>IV. Béns revertibles. Béns i drets de tercers o dipositats o lliurats a l'ens locals i revertibles al seu favor.</b>
	IV.1. Béns revertibles
	<b>V. Obligacions de l'ens local</b>
	V.2. Préstecs per un termini superior a un any. GPA
	V.3. Despeses plurianuals reconegudes (capítol VI). GPA
	V.4. Obligacions de caràcter personal de la corporació. GPA



## **I. Béns de domini públic**



## I. 1. Ús públic



## **I. 1.a Parcs i Jardins**



## Inventari



**I.1.a. ÚS PÚBLIC. Parcs, jardins i places.**
**Inventari 2018**

Núm B	Dt	Núm Inventa	Adreca	Nom del Bé	QuaUr	Superfície	Valor Inventari
I.1.a.	0	157	Parc de Can Mauri ( Polinyà )		D-3	30.246,53	3.710,96
				Sòl no Urbanitzable d'interès ecològic i paisagístic (clau 10 ajuntamen			
I.1.a.	0	355	Parc de Can Mauri ( Polinyà )		D-3	20.620,87	14.994,03
				Sòl no Urbanitzable d'interès ecològic i paisagístic (clau 10 ajuntamen			
I.1.a.	1	001	Passeig de Cal Jepó (antiga Illa Carol)		d-1	16.223,68	718.925,38
				inclou placa de l'Alcalde Miralles i placa d'Hostafranc			
I.1.a.	1	002	pl. de Granados		d-1	800,00	41.544,16
				parc i jardins urbans			
I.1.a.	1	003	pl. de l'Alcalde Marcet		d-1	4.237,90	231.262,98
				parcs i jardins urbans			
I.1.a.	1	004	parc de la pl. de Sant Salvador		d-2	6.380,00	340.457,41
				parcs i jardins urbans			
I.1.a.	1	005	pl. de Mossen Geis		d-1	2.224,30	250.682,10
				concessió aparcament soterrani			
I.1.a.	1	006	pl. de Sant Jaume		d-1	365,10	18.695,01
				places i jardins urbans			
I.1.a.	1	007	pl. del Vallès, 1A		d-1	3.153,64	202.022,18
				zona verda (segregació de l'edifici que passa l2a/1278)			
I.1.a.	1	008	pl. de l'Àngel		d-1	480,00	24.926,68
				parcs i jardins urbans			
I.1.a.	1	009	pl. de Ricard Simó		d-1	371,44	19.624,56
				parcs i jardins urbans			
I.1.a.	1	010	pq. de la Placa Major		d-1	1.824,89	96.077,69
				parcs i jardins urbans			
I.1.a.	1	011	Racó del Campanar		d-1	719,47	38.159,37
				parcs i jardins urbans			

**I.1.a. ÚS PÚBLIC. Parcs, jardins i places.****Inventari 2018**

<u>Núm B</u>	<u>Dt</u>	<u>Núm Inventa</u>	<u>Adreca</u>	<u>Nom del Bé</u>	<u>QuaUr</u>	<u>Superfície</u>	<u>Valor Inventari</u>
I.1.a.	1	012	pl. de Sant Roc		d-1	1.286,14	92.756,42
				parcs i jardins urbans			
I.1.a.	1	013	pl. del Doctor Robert		d-1	1.256,92	70.625,58
				concessió aparcament soterrani			
I.1.a.	1	014	pl. del Gas		d-1	760,00	39.467,24
				parcs i jardins urbans			
I.1.a.	1	015	pl. de Fidela Renom		d-1	765,94	39.775,70
				parcs i jardins urbans			
I.1.a.	1	016	pl. Vila Arrufat		d-1	1.571,85	232.134,90
				parcs i jardins urbans			
I.1.a.	1	017	c. Creueta, 10-24		d-1	884,57	30.663,17
				zona blava d'aparcament. vapor Turull			
I.1.a.	1	018	pl. de Frederic Mompou		d-1	1.772,55	23.422,69
				parcs i jardins urbans			
I.1.a.	1	019	pl. de Miquel Crusafont i Peiró		d-1	615,24	2.437,67
				parcs i jardins urbans			
I.1.a.	1	020	pl. del Mar		d-1	207,72	7.273,39
				parcs i jardins urbans			
I.1.a.	1	021	pl. de la Laietana		d-1	5.809,00	185.729,37
				parcs i jardins urbans			
I.1.a.	1	022	pl. del Mestre Planas		d-1	3.312,40	26.935,42
				parcs i jardins urbans			
I.1.a.	1	023	pl. de Montserrat Roig		d-1	3.004,58	11.537,25
				parcs i jardins urbans			
I.1.a.	1	024	avda. de Pablo Iglesias / camí de Can Quadres		D-3	34.947,63	657.711,72
				parc de valor ecològic i paisagístic			

**I.1.a. ÚS PÚBLIC. Parcs, jardins i places.**
**Inventari 2018**

Núm B	Dt	Núm Inventa	Adreca	Nom del Bé	QuaUr	Superfície	Valor Inventari
I.1.a.	1	025	pl. de Federica Montseny		d-1	2.840,42	13.037,55
				parcs i jardins urbans			
I.1.a.	1	026	pl. de Conrad Crespi		d-1	720,69	37.805,46
				zona verda			
I.1.a.	1	027	avda. d'Eqara, 17B		d-1	11.452,19	40.082,67
				parc de Nostra Llar - Sant Oleguer			
I.1.a.	1	028	pl. de Lluís Mas		d-1	2.134,08	108.935,10
				parcs i jardins urbans			
I.1.a.	1	029	pl. de Garcia Planas		d-1	2.273,08	114.565,99
				parcs i jardins urbans			
I.1.a.	1	030	avda. de Pablo Iglesias, 2		D-3	27.191,65	1.406.967,66
				parc de valor ecològic i paisaístic			
I.1.a.	1	031	pl. de l'Amistat		d-1	1.280,00	66.471,14
				parcs i jardins urbans			
I.1.a.	1	033	pl. del Gas, 1 i 2		d-1	683,35	37.896,89
				Part és el pati del antic CEIP Carne Simó			
I.1.a.	1	034	ptge. del Clavé, 9-11-13-18 i 12-18 / c. Unió, 25		d-1	967,11	192.876,60
				parcs i jardins urbans			
I.1.a.	1	035	riu Ripoll, 129 (al costat de la fàbrica dels Nois Buxó		d-4	110,78	978,62
				horta professional del Ripoll			
I.1.a.	1	036	riu Ripoll (fàbrica can Quadres i Pistes Atletisme)		d-3	868,06	6.340,66
				talussos del Ripoll			
I.1.a.	1	160	ptge. d'en Sangés, 11		d-1	280,00	2.186,75
				zona verda ca la Daniela I			
I.1.a.	1	161	c. de les Cases d'en Sangés, 6		d-1	2.223,64	16.907,79
				zona verda ca la Daniela II			

**I.1.a. ÚS PÚBLIC. Parcs, jardins i places.**
**Inventari 2018**

Núm B	Dt	Núm Inventa	Adreca	Nom del Bé	QuaUr	Superfície	Valor Inventari
I.1.a.	1	164	pl. de Gabriel Pujol		d-1 [13]	3.715,81	59.190,26
				zona verda Vapor Badia			
I.1.a.	1	167	ctra. de Caldes, 96		d-1	2.805,94	9.194,70
				zona verda ca la Daniela III			
I.1.a.	1	168	ctra. de Caldes, 148		d-1	3.182,00	10.427,01
				zona verda ca la Daniela IV			
I.1.a.	1	172	pl. d'Amadeu Araçav		d-1	660,51	15.903,99
				parcs i jardins urbans			
I.1.a.	1	173	pl. d' Aurora Bertrana		d-2	2.151,50	8.215,80
				parcs i jardins urbans			
I.1.a.	1	178	riu Ripoll, 159 - 167		d-4	1.261,85	19.386,49
				horta professional			
I.1.a.	1	179	pl. de Dolors Miralles		d-1	2.125,03	6.789,43
				aparcament soterrani			
I.1.a.	1	180	c. Blasco de Garav, 15-17b i 21 / c. Marqués de Comillas, 15		d-1	5.139,12	315.028,05
				pl. de Bosch i Gimpera			
I.1.a.	1	191	pl. de Maria Mercè Marçal		d-1	1.175,28	18.592,50
				parcs i jardins urbans			
I.1.a.	1	192	camí del Molí d'en Fontanet, 12-22		D-3	17.255,61	67.216,11
				parc de valor ecològic i paisagístic			
I.1.a.	1	193	camí del molí d'en Fontanet, 17		d-1 (r)	81,92	300,50
				zona verda àmbit del ripoll			
I.1.a.	1	194	ctra. de Barcelona, 457-471		d-1	1.999,12	33.379,71
				pl. sense nominar			
I.1.a.	1	197	pl. de les Vaques		d-1	1.483,97	138.138,58
				parc i jardins urbans			

**I.1.a. ÚS PÚBLIC. Parcs, jardins i places.**
**Inventari 2018**

Núm B	Dt	Núm Inventa	Adreca	Nom del Bé	QuaUr	Superfície	Valor Inventari
I.1.a.	1	198	pl. de Beatriu de Dia		d-1	2.313,00	229.018,17
				parcs i jardins urbans			
I.1.a.	1	201	c. d'Alemanya, 7-9 / c. del Sol, 123		d-1	366,11	12.613,70
				pl. sense nom			
I.1.a.	1	202	projecte endegament riu Ripoll		d-3	5.279,00	41.134,50
				talussos del ripoll			
I.1.a.	1	211	pl. de Joan Olius		d-1	1.209,41	70.519,82
				antic vapor d'en Valentí Casas			
I.1.a.	1	212	pl. Maria Vinves		d-1	1.587,71	3.005,06
				parc i jardins urbans			
I.1.a.	1	214	c. de Cervantes, 68 / c. de Sant Pau, 117 bis		d-1	4.820,02	219.942,55
				placa vapor Buxeda Vell (museu tèxtil) Inclou el I1a/1213			
I.1.a.	1	215	pl. de Daniel Sanahuja		d-1	2.143,90	6.400,78
				vapor Gran del Cotó			
I.1.a.	1	216	pl. de Joan Fuster		d-1	1.435,95	31.700,14
				parcs i jardins urbans			
I.1.a.	1	218	c. de Turull, 17		d-1	3.335,69	447.928,85
				pl. Dolors Miralles (amplicació pel sud UA-17)			
I.1.a.	1	219	pl. del vapor Gorina		d-1	6.252,37	558.730,09
				parcs i jardins urbans			
I.1.a.	1	220	pl. de la Sardana		d-1	3.098,98	89.940,00
				parcs i jardins urbans			
I.1.a.	1	247	pl. de Sol i Padris		d-1	778,20	39.291,32
				parcs i jardins urbans			
I.1.a.	1	250	ptge. de Vila i Fusté		d-1	708,34	94.310,23
				zona verda			

**I.1.a. ÚS PÚBLIC. Parcs, jardins i places.**
**Inventari 2018**

Núm B	Dt	Núm Inventa	Adreca	Nom del Bé	QuaUr	Superfície	Valor Inventari
I.1.a.	1	269	rda. de Bellesguard, 3		d-2 (r)	34.153,00	1.724.384,96
				parc veïnal del Ripoll			
I.1.a.	1	270	camí de Can Quadres, 184 - 186		d-2 (r)	9.624,73	138.788,60
				parc veïnal del Ripoll			
I.1.a.	1	271	avda. de Pablo Iglesias, 1		d-1	3.724,23	174.591,90
				parcs i jardins urbans			
I.1.a.	1	273	camí de Torre-romeu, 12		6-1 (vp)	274,84	5.947,54
				verd privat. No genera aprofitament			
I.1.a.	1	280	pl. de Joan Brossa		d-1	2.325,66	117.422,57
				parcs i jardins urbans			
I.1.a.	1	281	pl. de Maria Teresa Gavarró		d-2	802,62	42.610,17
				parc veïnal			
I.1.a.	1	300	prolongació del camí de Can Quadres		d-3	912,24	5.482,56
				talussos del Ripoll			
I.1.a.	1	340	ctra. de Caldes, 90C (davant núm 81 c. Sta. Teresa)		d-2	337,00	15.798,55
				parc veïnal			
I.1.a.	1	341	ctra. de Caldes, 208 / riu Ripoll, 169		d-3	3.568,94	10.753,77
				talussos del Ripoll			
I.1.a.	1	346	c. de Calassanç Duran, 57 - 101		d-1	4.697,06	220.460,23
				parcs i jardins			
I.1.a.	1	356	ctra. De Caldes, 156-188		d-1r	2.099,08	4.237,69
				Zona d-1r, ctra de Caldes 156-188			
I.1.a.	2	037	pl. del Primer de Maig		d-1	6.750,27	83.793,19
				parcs i jardins urbans			
I.1.a.	2	038	ctra. de Prats, 480		d-1	4.355,20	20.929,74
				zona verda			

**I.1.a. ÚS PÚBLIC. Parcs, jardins i places.**
**Inventari 2018**

Núm B	Dt	Núm Inventa	Adreca	Nom del Bé	QuaUr	Superfície	Valor Inventari
I.1.a.	2	039	ctra. de Castellar i avda. de l'alcalde Moix		d-2	10.624,53	21.154,32
				rotonda de Can Puiggener			
I.1.a.	2	040	ctra. de Prats / rda. de Marià Gispert		D-3	6.337,94	38.091,02
				talús del Ripoll			
I.1.a.	2	041	ctra. de Prats / bda. de Molí d'en Font		d-2 (r)	16.019,76	238.838,32
				paratqe de Sant Vicenc de Jonqueres			
I.1.a.	2	042	placa innominada entre: c. de Gibraltar,11 - 37; ptge. de la V		d-1	1.506,35	8.096,90
				parcs i jardins urbans			
I.1.a.	2	043	parc de la Clota		d-2	56.782,11	316.848,76
				parc veïnal			
I.1.a.	2	044	pl. d'Isabel Vilà / bda. de Can Puiggener, 121		d-1	13.008,99	128.631,62
				Antiga masia de Can Puiggener			
I.1.a.	2	045	pl. del Tallaret		d-1	4.256,92	176.463,21
				parcs i jardins urbans			
I.1.a.	2	046	avda. de Francesc Macià		d-1	9.741,02	354.409,27
				zones verdes centrals			
I.1.a.	2	047	pl. de la Creu Alta		d-1	3.640,00	189.027,30
				parcs i jardins urbans			
I.1.a.	2	048	pl. dels Usatges		d-1	438,46	110.217,31
				parcs i jardins urbans			
I.1.a.	2	049	pl. de Carrasco i Formiguera		d-1	2.259,33	118.349,78
				parcs i jardins urbans			
I.1.a.	2	050	pl. de Pep Ventura		d-1	720,00	37.390,01
				parcs i jardins urbans			
I.1.a.	2	051	pl. del Taulí		d-1	2.996,84	151.310,45
				parc i jardins urbans			

**I.1.a. ÚS PÚBLIC. Parcs, jardins i places.**
**Inventari 2018**

Núm B	Dt	Núm Inventa	Adreca	Nom del Bé	QuaUr	Superfície	Valor Inventari
I.1.a.	2	052	ptge. Edgardo Ricetti		d-1	1.277,72	106.028,05
				parcs i jardins urbans			
I.1.a.	2	053	pl. de Dolors Viñas		d-1	1.480,74	5.194,24
				parc i jardins urbans			
I.1.a.	2	054	pl. de Salvador Allende		d-1	1.549,49	8.279,32
				parcs i jardins urbans			
I.1.a.	2	055	c. d'Antoni Forrellad, 13		D-3	18.751,61	743.885,28
				parc de valor ecològic - paisaístic			
I.1.a.	2	056	horta del Ripoll / sector Taulí		d-5	1.603,00	6.122,35
				horta recreativa de la Font del Sant			
I.1.a.	2	057	c. Comte d'Urgell, 16 / c. Castellar del Vallès, 238		d-1	603,20	6.969,76
				parcs i jardins urbans			
I.1.a.	2	058	pl. de les Escaldes d'Engordany		d-1	1.547,36	80.306,73
				parcs i jardins urbans			
I.1.a.	2	059	parc del Taulí		d-2	29.589,35	1.417.450,30
				Parcs i jardins urbans. Aparcament soterrani i zona de restauració			
I.1.a.	2	163	pl. dels Avis		d-1	3.985,76	87.147,87
				parcs i jardins urbans			
I.1.a.	2	171	pl. d' Envalira		d-1	1.106,51	55.867,69
				parcs i jardins urbans			
I.1.a.	2	175	camí de Can Casamada, 40		d-3	21.303,02	141.309,12
				talús del Ripoll / zona Arraona			
I.1.a.	2	188	c. de Vilarrubias, 15		d-1	891,86	261.204,78
				zona blava d'aparcament (davant pl. Marcet)			
I.1.a.	2	199	ctra. de Caldes, 213		d-2	5.793,14	83.537,08
				partida del riu Tort i hort xic			



**I.1.a. ÚS PÚBLIC. Parcs, jardins i places.**
**Inventari 2018**

Núm B	Dt	Núm Inventa	Adreca	Nom del Bé	QuaUr	Superfície	Valor Inventari
I.1.a.	2	203	ctra. de Prats / bda. Molí d'en Font		d-2	145,93	2.105,76
				paratge de Sant Vicenç de Jonqueres			
I.1.a.	2	204	projecte endegament riu Ripoll		d-3	2.732,95	21.360,35
				talussos del ripoll			
I.1.a.	2	210	riu Ripoll, 317		d-2 (r)	16.400,61	236.496,77
				parc veïnal del ripoll (segregació molí d'en Font I2a/2267)			
I.1.a.	2	221	c. de Pelai Briz, 6-20		d-1	7.302,68	131.825,98
				Solar antiga Escola Oficial Idiomes			
I.1.a.	2	222	ctra. de Caldes, 211		UA-r22	4.336,18	46.844,21
				Pendent d'execució UA			
I.1.a.	2	223	c. de Sagunt, 2bis		d-2	3.164,13	45.626,76
				accés al Parc de la Clota			
I.1.a.	2	224	camí del rec Monar, 2 -16		D-4 (r)	67,07	60.101,20
				parc agrícola del Ripoll			
I.1.a.	2	225	ctra. de Caldes, 107 al 123, 135, 139, 145-151		d-1	1.527,87	32.437,70
				futura zona verda			
I.1.a.	2	249	ctra. de Prats, 508		d-3	1.023,47	6.151,05
				talús del Riu Ripoll			
I.1.a.	2	262	camí de Servei dels Horts de Can Puiggener		D-4 (r)	1.104,39	33.232,88
				parc agrícola del Ripoll			
I.1.a.	2	263	viari interior del Parc Taulí		d-1	2.252,11	105.556,39
				plaça sense nom davant edifici Centenari			
I.1.a.	2	264	viari interior del Parc Taulí		d-1	1.437,75	67.387,34
				plaça sense nom davant de la Residència Albada			
I.1.a.	2	266	ctra. de Prats, 508-512		6-1 (vp)	682,38	79.081,83
				verd privat. No genera aprofitament			

**I.1.a. ÚS PÚBLIC. Parcs, jardins i places.**
**Inventari 2018**

Núm B	Dt	Núm Inventa	Adreca	Nom del Bé	QuaUr	Superfície	Valor Inventari
I.1.a.	2	267	ctra. de Prats, 502		d-1 (r)	2.718,84	324.276,00
				parcs i jardins urbans			
I.1.a.	2	284	ctra. de Prats de Lluçanès, 620		D-3	57,47	1.243,65
				parc de valor ecològic-paisatgístic			
I.1.a.	2	285	ctra. de Prats de Lluçanès, 594		D-4 (r)	392,45	8.492,62
				parc agrícola del Ripoll			
I.1.a.	2	286	ctra. de Prats de Lluçanès, 592 (sota el pont ctra)		D-4 (r)	1.828,14	39.853,79
				parc agrícola del Ripoll			
I.1.a.	2	294	ctra. de Prats (enfrent del núm 569)		d-3	230,91	1.387,77
				talussos del Ripoll			
I.1.a.	2	295	riu Ripoll, 282		D-3	45.949,38	276.155,77
				parc ecològic-paisatgístic			
I.1.a.	2	296	camí de Can Casamada, 121 I		D-4 (r)	267,70	8.634,30
				parc agrícola del Ripoll			
I.1.a.	2	297	riu Ripoll, 288		D-4 (r)	27.150,14	380.747,45
				parc ecològic - paisatgístic - horta del Prat Vell			
I.1.a.	2	298	pl. d'Agustí Masvidal		d-1	653,46	392.076,00
				placa de cessió pendent d'urbanitzar			
I.1.a.	2	305	ptge. Albaicín / c. Somosierra		d-1 (r)	101,60	1.465,07
				zona verda			
I.1.a.	2	307	pl. sense nom entre c. Riera Villaret i c. Major		d-1	100,26	31.701,25
				zona verda			
I.1.a.	2	309	camí de la Font, 61		d-2 (r)	8.226,75	118.629,74
				Zona verda parc de la Clota			
I.1.a.	2	310	camí del molí de l'Amat, 15		d-2 (r)	9.606,56	138.526,59
				talús parc de la Clota (Alta parcial E-78/2)			

**I.1.a. ÚS PÚBLIC. Parcs, jardins i places.**
**Inventari 2018**

Núm B	Dt	Núm Inventa	Adreca	Nom del Bé	QuaUr	Superfície	Valor Inventari
I.1.a.	2	313	camí del Molí de l'Amat (costat núm. 26)		d-4	1.043,77	15.051,16
				horta professional			
I.1.a.	2	314	camí de Can Casamada, 15 - 27		d-1 (r)	6.157,88	88.796,63
				parc i jardins àmbit del ripoll			
I.1.a.	2	345	riu Ripoll, 189		6-1 (vp)	31,84	2.278,47
				verd privat. No genera aprofitament			
I.1.a.	2	347	c. de Montllor i Pujal, 62-70 / c. Antoni Cusidó, 17-19 / c. del		d-1	4.850,42	5.464.051,90
				parcs i jardins urbans (antic vapor d'en Cusidó)			
I.1.a.	2	354	c. Agricultura, 66-86 / c. Sant Isidre, 75-77		d-1	661,58	38.161,05
				placa innominada			
I.1.a.	3	060	davant del c. Josep Pla, 30-100		D-2	22.058,24	84.246,94
				parc periurbà			
I.1.a.	3	061	c. Lles / c. Costabona		d-1	4.042,55	119.053,09
				zona verda ca n'Ustrell			
I.1.a.	3	062	pl. de Sant Julià		d-1	2.483,53	9.487,08
				parcs i jardins urbans			
I.1.a.	3	063	pl. de l' Assemblea de Catalunya		d-1	4.592,27	496.599,45
				parcs i jardins urbans			
I.1.a.	3	064	parc del Nord / pl. del Forjador		d-2	45.738,19	507.693,90
				zona verda			
I.1.a.	3	065	pl. de la Vall d'Aran		d-1	1.716,00	82.558,96
				parcs i jardins urbans			
I.1.a.	3	066	iardí de Rosa Leveroni		d-1	2.920,00	75.645,74
				parcs i jardins urbans			
I.1.a.	3	067	talús del Ripoll / La Llanera		d-3	9.312,08	168.638,97
				talussos del ripoll			

**I.1.a. ÚS PÚBLIC. Parcs, jardins i places.**

**Inventari 2018**

Núm B	Dt	Núm Inventa	Adreca	Nom del Bé	QuaUr	Superfície	Valor Inventari
I.1.a.	3	068	rda. de Collsalarca / c. Corones		d-1	2.303,60	76.157,02
				pl. de Pau Trullà			
I.1.a.	3	069	c. de la Mola, 25		d-2	11.965,81	60.313,38
				parc de la Mola			
I.1.a.	3	070	pl. del Pi		d-1	1.894,75	896.087,59
				parcs i jardins urbans			
I.1.a.	3	073	rda. de Collsalarca, 2 - 4		d-2	40.352,40	9.328.150,23
				Parc del Nord i Pavelló Municipal del Nord			
I.1.a.	3	074	pl. d' Oscar Arnulfo Romero		d-2	35.606,80	1.181.261,57
				zona verda parc del Nord (les altes proven dels I1b/0451 i I1b/2685)			
I.1.a.	3	075	pl. de Rosalia de Castro / c. Arousa / c. Rif		d-1	1.952,98	7.597,31
				parcs i jardins urbans			
I.1.a.	3	076	pl. de Josep Rosell		d-1	6.779,86	399.034,54
				parcs i jardins urbans			
I.1.a.	3	077	pg. de Sant Bernat, 10 - 18 / c. de Bujaruelo, 1		d-2	17.050,00	65.119,00
				parcs i jardins urbans			
I.1.a.	3	078	zona verda c. Pau Abad / c. Bujaruelo		d-1	1.193,52	4.423,89
				parcs i jardins urbans			
I.1.a.	3	079	jardins de Dolors Monserdà		d-1	10.392,25	114.548,85
				parcs i jardins urbans			
I.1.a.	3	080	zona verda avda. Matadepera / Gran via		d-1	2.200,00	114.247,27
				parcs i jardins urbans			
I.1.a.	3	081	pl. de Gorgona		d-1	392,86	2.968,52
				parcs i jardins urbans			
I.1.a.	3	082	c. Bujaruelo / pg. de Sant Bernat		d-1	5.052,23	167.026,72
				parcs i jardins urbans			

**I.1.a. ÚS PÚBLIC. Parcs, jardins i places.**
**Inventari 2018**

Núm B	Dt	Núm Inventa	Adreca	Nom del Bé	QuaUr	Superfície	Valor Inventari
I.1.a.	3	083	pg. de Sant Bernat / c. Narcís Nonell		d-1	3.146,04	81.909,66
				parcs i jardins urbans			
I.1.a.	3	084	pl. d' Espanya		d-1	11.759,17	466.486,59
				parcs i jardins urbans			
I.1.a.	3	085	pl. de Pompeu Fabra		d-1	12.588,07	739.267,63
				parcs i jardins urbans			
I.1.a.	3	086	c. de Vallmanya / c. Vallirana		d-1	691,89	2.509,28
				parcs i jardins urbans			
I.1.a.	3	087	pl. de Gabriel Mornay		d-1	1.671,77	81.522,94
				parcs i jardins urbans			
I.1.a.	3	088	camí de Can Trepal, 61-151		D-4	150.607,34	2.171.757,80
				parc agrícola Castellarnau - ca n'Ustrell			
I.1.a.	3	158	ctra. de Prats de Lluçanès, 829		D-3	22.814,39	142.536,54
				parc de valor ecològic - paisatgístic			
I.1.a.	3	159	camí de Can Galí, 37 / Horta de la Verneda		D-4 (r)	33.391,40	481.503,99
				horta recreativa del Ripoll			
I.1.a.	3	207	pl. de Pere Calders		d-1	3.235,14	47.233,04
				parc i jardins / pista poliesportiva St. Julià (inclou l2a/3202)			
I.1.a.	3	208	rda. de Collsalarca, 236-248 / c. Santiago Segura, 14B		d-1	1.661,94	24.264,32
				parcs i jardins urbans (part passa a l1a/3343)			
I.1.a.	3	209	rda. d'Europa, 617		D-4	3.254,57	1.244.862,05
				parc de la Romeua			
I.1.a.	3	226	pl. de la Participació Ciutadana		d-1	1.812,66	20.172,97
				parcs i jardins urbans			
I.1.a.	3	227	pl. de Granollers		d-1	3.549,19	34.978,76
				parcs i jardins urbans			

**I.1.a. ÚS PÚBLIC. Parcs, jardins i places.**

**Inventari 2018**

Núm B	Dt	Núm Inventa	Adreca	Nom del Bé	QuaUr	Superfície	Valor Inventari
I.1.a.	3	228	c. de Praga, 52	parc del Torrent de la Romeua (33.00 i 18.01)	d-2	18.166,08	551.118,77
I.1.a.	3	229	pl. del Farell	parcs i jardins urbans	d-1	758,67	83.064,03
I.1.a.	3	241	parc de Sant Julià Altura	àrea de picnic i zona d'oci	C-D4a	35.312,95	98.489,92
I.1.a.	3	244	c. de Budapest, 103	parc de la Romeua	d-2	6.305,12	155.358,16
I.1.a.	3	245	c. de Praga, 132	torrent de la Romeua (32.00)	d-2	8.052,69	199.037,48
I.1.a.	3	246	c. de Salzburg, 18	torrent de la Romeua	d-2	6.535,95	161.045,81
I.1.a.	3	265	darrera c. de les Magnòlies, 84 - 86	placa sense nom	d-1	1.234,88	23.886,26
I.1.a.	3	268	c. dels Vosges, 2 - 50	zona verda darrera del c. Vosges	d-1	1.174,74	28.945,59
I.1.a.	3	283	ctra. de Matadepera (BV-1248) PK 2,7 fins 4,3	parc periurbà	D-2	9.455,01	204.606,42
I.1.a.	3	288	accès fàbrica Hidexa SA	verd privat. No genera aprofitament	6-1 (vp)	1.404,23	8.439,42
I.1.a.	3	289	horta del torrent de Can Baques	horta agrícola del Ripoll	D-4 (r)	18.796,53	406.756,91
I.1.a.	3	290	camí del Molí d'en Galí, 21	parc de valor ecològic-paisagístic	D-3	5.003,24	108.270,11
I.1.a.	3	291	camí del Molí d'en Galí, 46	parc de valor ecològic-paisagístic	D-3	2.737,72	59.244,26

**I.1.a. ÚS PÚBLIC. Parcs, jardins i places.**
**Inventari 2018**

Núm B	Dt	Núm Inventa	Adreca	Nom del Bé	QuaUr	Superfície	Valor Inventari
I.1.a.	3	292	riu Ripoll, 361 B		6-1 (vp)	8,30	179,61
				verd privat. No genera aprofitament			
I.1.a.	3	293	camí del Molí d'en Galí, 60		D-4 (r)	3.872,83	83.808,04
				parc agrícola del Ripoll. Horta de la Font dels Plàtans			
I.1.a.	3	311	c. de les Gardènies, 2		d-2	2.665,54	222.679,08
				zona verda (M.P.G. abans era el I2a/3090)			
I.1.a.	3	342	avda. Can Deu, davant, 2-24 / c. Palmeres, davant 1-7		d-1	2.521,47	36.813,46
				eix central perllongació de la futura rda. Oest			
I.1.a.	3	343	rda. de Collsalarca, 234		d-1	848,74	12.391,60
				parcs i jardins urbans (segregat del I1a/3208)			
I.1.a.	3	348	c. Prudenci Bertrana / c. Agustí Bartra		d-1	654,13	25.949,34
				placa Innominada			
I.1.a.	3	349	c. Gabriel Ferrater / c. Manuel de Pedrolo / c. Joan Vinyoli i		d-1	1.577,65	62.585,38
				placa Innominada			
I.1.a.	3	350	c. Gabriel Ferrater / c. Agustí Bartra / c. Manuel de Pedrolo		d-1	1.292,01	51.254,04
				placa Innominada			
I.1.a.	3	351	davant del c. de Josep Pla, 2		D-4	8.941,64	32.012,42
				parc agrícola			
I.1.a.	4	089	pl. Sant Agustí		d-1	2.836,72	124.327,58
				parcs i jardins urbans			
I.1.a.	4	090	via Aurèlia, 124 / c. de la Lusitània, 91		d-2	17.469,77	4.237,68
				Bosc de la Concordia			
I.1.a.	4	091	pl. d'Emilia Claramunt/pl. de Carme Obradors		d-1	5.882,50	305.481,61
				parcs i jardins urbans			
I.1.a.	4	092	c. d'Arcadia, 102		d-2	21.025,00	80.300,69
				parc veïnal			

**I.1.a. ÚS PÚBLIC. Parcs, jardins i places.**
**Inventari 2018**

Núm B	Dt	Núm Inventa	Adreca	Nom del Bé	QuaUr	Superfície	Valor Inventari
I.1.a.	4	093	via Aurèlia, 51 / c. Mauritània,30		d-1	12.558,96	460.048,64
				parcs i jardins urbans			
I.1.a.	4	094	parc de Tierno Galván		d-2	12.544,84	282.673,48
				parc veïnal			
I.1.a.	4	095	c. de l'Arcadia, 33-91		d-1	7.514,63	208.024,69
				parcs i jardins urbans			
I.1.a.	4	096	rambla central via Alexandra		d-1	1.028,10	33.988,97
				parcs i jardins urbans			
I.1.a.	4	097	c. de Blanquerna		d-1	6.163,19	270.379,14
				zona verda interior via Alexandra			
I.1.a.	4	099	pl. de Benjamín Garcia		d-1	1.280,00	237.424,88
				parcs i jardins urbans			
I.1.a.	4	100	Parc de Catalunya		D-1	239.344,72	947.007,25
				Parc de Catalunya. Observatori. Recollida pneumàtica			
I.1.a.	4	101	pl. de la Llibertat		d-1	5.039,54	254.890,60
				parcs i jardins urbans			
I.1.a.	4	102	avda. de la Pau, 10		d-2	126.169,57	467.671,09
				parc veïnal Castellarnau			
I.1.a.	4	103	avda. de la Pau, 13		d-2	8.704,98	31.575,81
				parc veïnal			
I.1.a.	4	104	c. Gandhi, 2 / c. Bertrand Rusell, 7		d-1	1.183,45	4.104,86
				parcs i jardins urbans			
I.1.a.	4	105	avda. de la Pau, 102		D-2	246.555,87	1.091.318,75
				parc Periurbà de Castellarnau			
I.1.a.	4	106	pg. de Fleming		d-1	1.430,00	74.260,73
				zones verdes centrals			



**I.1.a. ÚS PÚBLIC. Parcs, jardins i places.**
**Inventari 2018**

Núm B	Dt	Núm Inventa	Adreca	Nom del Bé	QuaUr	Superfície	Valor Inventari
I.1.a.	4	107	pl. de la Concòrdia		d-1	723,00	37.545,81
				parcs i jardins urbans			
I.1.a.	4	108	pl. d' Antonio Machado		d-1	1.068,00	55.461,85
				parcs i jardins urbans			
I.1.a.	4	166	pl. de Joan Timoneda		2-2e	1.309,59	25.376,57
I.1.a.	4	184	c. de Walter Benjamín, 15		d-1	6.806,18	25.990,34
				parcs i jardins urbans			
I.1.a.	4	185	c. de Luther King, 31		d-1	18.128,47	70.534,83
				parcs i jardins urbans			
I.1.a.	4	186	c. de Francesc Sabaté (davant 1-35)		d-1	1.338,81	5.105,52
				parcs i jardins urbans			
I.1.a.	4	187	avda. de la Pau, 1 - 79		d-2	101.039,42	401.930,79
				parc veïnal			
I.1.a.	4	189	entre c. de Sarajevo i Viena		d-2	6.944,49	62.666,90
				parc veïnal			
I.1.a.	4	190	c. Varsòvia, 2-50 / rda. Europa, 353-463 / ptge. Cotlliure s/n /		d-1	23.062,88	568.269,35
				parc d'Odessa - Alta parcial Reparç Pol II Can Llong resultant V2			
I.1.a.	4	200	pl. de Gernika		d-1	1.573,00	19.392,86
				parcs i jardins urbans			
I.1.a.	4	230	c. Londres, 90-126		d-2	17.581,32	158.013,89
				parc veïnal			
I.1.a.	4	231	Parc de les Aigües		d-2	62.429,00	858.940,59
				parc veïnal			
I.1.a.	4	232	c. de Sarajevo, 138		d-1	1.318,00	16.214,10
				parcs i jardins urbans			

**I.1.a. ÚS PÚBLIC. Parcs, jardins i places.**

**Inventari 2018**

Núm B	Dt	Núm Inventa	Adreca	Nom del Bé	QuaUr	Superfície	Valor Inventari
I.1.a.	4	233	c. dels Fatxendes, 12		d-1	1.705,97	10.523,72
				parcs i jardins urbans			
I.1.a.	4	234	avda. d'Estrasburg, 2bis		d-1	466,30	9.624,65
				parcs i jardins urbans			
I.1.a.	4	243	avda. de Lluís Companys, 61		D-1	67.113,98	226.597,49
				Masia de can Rull / Estació de tren			
I.1.a.	4	279	c. de Mauritània (al costat núm. 22)		d-1	484,91	21.037,42
				parcs i jardins urbans			
I.1.a.	4	282	parc d'Odessa		d-2	8.064,16	407.159,44
				parc veïnal			
I.1.a.	4	301	avda. d'Andreu Nin		d-1	3.434,34	113.539,28
				parterres centrals			
I.1.a.	4	306	pl. d'Ovidi i Montllor		d-1	1.297,92	56.939,75
				zona verda			
I.1.a.	4	352	c. Copenhaguen, 1-97 i rda. Europa, 289-293		d-1	13.898,16	342.450,66
				Reparcel·lació Pol II Can Llong resultant V1			
I.1.a.	5	109	ctra. de Terrassa, 591		D-4	4.634,70	8.555,22
				parc agrícola ctra. de Terrassa A-18			
I.1.a.	5	110	ctra. de Terrassa, 297-311 / c. Quebec		d-1	2.518,25	9.456,58
				parcs i jardins urbans			
I.1.a.	5	111	pl. de Magdalena Calonge		d-1	4.019,68	14.944,75
				parcs i jardins urbans			
I.1.a.	5	112	c. de La Palma, 24 - 30		d-1	2.521,23	47.878,15
				parcs i jardins urbans			
I.1.a.	5	113	c. Fuerteventura, 41-47		d-1	4.320,00	16.499,36
				parcs i jardins urbans			

**I.1.a. ÚS PÚBLIC. Parcs, jardins i places.**

**Inventari 2018**

Núm B	Dt	Núm Inventa	Adreca	Nom del Bé	QuaUr	Superfície	Valor Inventari
I.1.a.	5	114	c. de Fuerteventura, 82	Plaça del Pla de l'Amor	d-1	4.616,99	152.637,68
I.1.a.	5	115	c. de l'Uruquai, 62	parcs i jardins urbans	d-2	1.574,87	69.089,55
I.1.a.	5	116	pl. d' Anselm Clavé	parcs i jardins urbans	d-1	350,00	18.175,70
I.1.a.	5	117	pl. de l'Advocacia	parcs i jardins urbans	d-1	580,00	30.119,74
I.1.a.	5	118	ctra. Molins de Rei / c. Fiveller	parcs i jardins urbans	d-1	862,00	44.764,16
I.1.a.	5	119	pl. del Treball	parcs i jardins urbans	d-1	6.946,18	263.341,20
I.1.a.	5	120	jardinets dels Gegants de Gràcia	parcs i jardins urbans	d-1	620,34	32.374,48
I.1.a.	5	121	pl. del Mestre	parcs i jardins urbans	d-1	605,00	31.418,00
I.1.a.	5	122	pl. de Joan Morral	parcs i jardins urbans	d-1	1.725,89	6.699,61
I.1.a.	5	123	pl. de les Corts Catalanes	parcs i jardins urbans	d-1	6.534,19	319.630,98
I.1.a.	5	124	pl. dels Merinals	parcs i jardins urbans	d-1	1.260,00	4.812,31
I.1.a.	5	125	ctra. de Terrassa, 433	zona verda darrera edifici Apolo	d-1	1.998,21	10.221,04
I.1.a.	5	162	pl. de Joan Corominas	parcs i jardins urbans	d-1	1.989,29	19.915,59

**I.1.a. ÚS PÚBLIC. Parcs, jardins i places.**
**Inventari 2018**

Núm B	Dt	Núm Inventa	Adreca	Nom del Bé	QuaUr	Superfície	Valor Inventari
I.1.a.	5	165	pl. de les illes Cíes i pl. de les Medes		d-1	3.410,74	122.991,28
				zona verda			
I.1.a.	5	195	c. d'Homer, 32 - 44 / c. de Joan Boscà, 2-8		d-1	666,85	24.046,61
				pl. de Miquel Bertran			
I.1.a.	5	196	Parc del Castell de Can Feu		d-2	30.019,93	1.316.974,33
				parc veïnal			
I.1.a.	5	206	pl. del Submarí Nautilus		d-1	2.645,02	8.837,69
				parcs i jardins urbans			
I.1.a.	5	236	ptae. de les Columbretes		d-1	1.007,36	577,11
				parcs i jardins urbans			
I.1.a.	5	248	enllaç Autopista A-18 amb N-150, 57		D-4 / D-7	417.506,11	2.524.065,12
				parc agrícola de Can Gambús			
I.1.a.	5	254	Plaça de Bulgària / c. D1 (parc. V1) de Can Gambús		d-1	5.411,08	647.400,00
				zona verda			
I.1.a.	5	255	c. C (parc. V-4) de Can Gambús		d-2	1.144,48	137.280,00
				parc veïnal			
I.1.a.	5	256	pl. del Doctor Argemí		d-2	5.083,17	609.960,00
				parc veïnal			
I.1.a.	5	257	Parc de Can Gambús - c. d'Hongria, c. del Kurdistan, c. del		d-2	98.247,10	12.089.520,00
				parc de Can Gambús			
I.1.a.	5	258	c. C (parc. V-5) de Can Gambús		d-2	12.405,32	1.488.600,00
				parc veïnal			
I.1.a.	5	259	c. A (parc. V-6) de Can Gambús		d-1	4.867,50	584.040,00
				parcs i jardins urbans			
I.1.a.	5	260	c. A (parc. V-7) de Can Gambús		d-1	5.394,84	647.400,00
				parcs i jardins urbans			

**I.1.a. ÚS PÚBLIC. Parcs, jardins i places.**

**Inventari 2018**

Núm B	Dt	Núm Inventa	Adreca	Nom del Bé	QuaUr	Superfície	Valor Inventari
I.1.a.	5	261	c. A (parc. V-8) de Can Gambús		d-2	2.087,45	250.680,00
				parc veïnal			
I.1.a.	5	299	ctra. de Terrassa, entre 220 i 222		d-1	66,11	8.040,00
				parcs i jardins urbans			
I.1.a.	5	302	c. de Prat de la Riba, 115		D-1	18.981,31	2.331.125,30
				Viver Municipal i dependències annexes			
I.1.a.	5	308	pl. sense nom ctra. Terrassa, 226-230		d-1	27,41	988,40
				zona verda			
I.1.a.	5	353	c. de la Bòbila, 1A		d-1	334,08	479.611,82
				placa innominada al c. de la Bòbila 1A			
I.1.a.	6	127	pl. Comtal		d-1	678,82	32.196,96
				parcs i jardins urbans			
I.1.a.	6	128	pl. de la Creu de Barberà		d-1	357,75	48.984,78
				parcs i jardins urbans			
I.1.a.	6	129	pl. de la Maty Mont		d-1	1.108,50	56.552,39
				parcs i jardins urbans			
I.1.a.	6	130	c. de Diego de Almagro, 15-35		d-1	1.495,11	5.797,69
				parcs i jardins urbans			
I.1.a.	6	131	c. Diego de Almagro, 37-43		d-1	1.246,74	66.003,77
				parcs i jardins urbans			
I.1.a.	6	132	c. de Ramon Albó, 25		d-2	69.282,84	95.858,06
				parc de la Granja del Pas. Deixalleria Punt Blau 2			
I.1.a.	6	133	c. d' Esteve Paluzie, 34-42		d-1	623,30	2.380,57
				parcs i jardins urbans			
I.1.a.	6	134	pl. de la Nova Creu		d-1	3.000,00	155.791,73
				parcs i jardins urbans			

**I.1.a. ÚS PÚBLIC. Parcs, jardins i places.**
**Inventari 2018**

Núm B	Dt	Núm Inventa	Adreca	Nom del Bé	QuaUr	Superfície	Valor Inventari
I.1.a.	6	135	pl. de Castelao		d-1	2.107,27	94.445,21
				parcs i jardins urbans			
I.1.a.	6	136	c. Can Viloca davant dels núm. 43-53		d-1	520,57	17.210,04
				parcs i jardins urbans (plaça sense nom)			
I.1.a.	6	137	rda. de Santa Maria, 61		d-1	4.566,62	150.972,45
				parcs i jardins urbans			
I.1.a.	6	138	ctra. de Mollet, 84 - 100		d-3	14.885,94	57.147,51
				talús Ripoll / Les Termes			
I.1.a.	6	303	pl. de les Tres Torres		d-1	3.076,60	101.712,40
				zona verda. Parc infantil			
I.1.a.	6	304	pl. de les Ordidores		d-1	775,25	25.629,77
				zona verda			
I.1.a.	6	315	parcel·la resultant núm 25. PP Sant Pau de Riu-sec		D-3	207.915,98	2.998.148,40
				Parc Ecològic i Paisagístic			
I.1.a.	6	316	parcel·la resultant núm 26. PP Sant Pau de Riu-sec		D-3	47.587,80	686.216,07
				Parc Ecològic i Paisagístic			
I.1.a.	6	317	parcel·la resultant núm 27. PP Sant Pau de Riu-sec		D-3	581,94	8.391,57
				Parc Ecològic i Paisagístic			
I.1.a.	6	318	parcel·la resultant núm. 28. PP Sant Pau de Riu-sec		D-3	983,26	14.178,61
				Parc Ecològic i Paisagístic			
I.1.a.	6	319	parcel·la resultant núm. 29. PP Sant Pau de Riu-sec		D-1	1.665,27	24.013,19
				espais lliures verds i esmorteïdors			
I.1.a.	6	320	parcel·la resultant núm. 30. PP Sant Pau de Riu-sec		D-3	13.569,04	195.665,55
				Parc Ecològic i Paisagístic			
I.1.a.	6	321	parcel·la resultant núm 31. PP Sant Pau Riu-sec		D-1	804,28	11.597,72
				Espais lliures verd viari i esmorteïdors			

**I.1.a. ÚS PÚBLIC. Parcs, jardins i places.**

**Inventari 2018**

Núm B	Dt	Núm Inventa	Adreca	Nom del Bé	QuaUr	Superfície	Valor Inventari
I.1.a.	6	322	parcel·la resultant núm 34. PP Sant Pau de Riu-sec		D-1	379,68	5.474,99
				Espais lliures verd viari i esmorteïdors			
I.1.a.	6	323	parcel·la resultant núm 35. PP Sant Pau de Riu-sec		D-1	3.546,88	51.146,01
				Espais lliures verd viari i esmorteïdors			
I.1.a.	6	324	parcel·la resultant núm 36. PP Sant Pau de Riu-sec		D-1	319,09	4.601,28
				Espais lliures verd viari i esmorteïdors			
I.1.a.	6	325	parcel·la resultant núm 37. PP Sant Pau de Riu-sec		D-1	375,38	5.412,98
				Espais lliures verd viari i esmorteïdors			
I.1.a.	6	326	parcel·la resultant núm 38. PP Sant Pau de Riu-sec		D-1	2.417,85	34.865,40
				Espais lliures verd viari i esmorteïdors			
I.1.a.	6	327	parcel·la resultant núm 39. PP Sant Pau de Riu-sec		D-1	1.662,20	23.968,92
				Espais lliures verd viari i esmorteïdors			
I.1.a.	6	328	parcel·la resultant núm. 40. PP Sant Pau de Riu-sec		D-1	8.140,58	117.387,16
				Espais lliures verd viari i esmorteïdors			
I.1.a.	6	329	parcel·la resultant núm 41. PP Sant Pau de Riu-sec		D-1	3.919,36	56.517,17
				Espais lliures verd viari i esmorteïdors			
I.1.a.	6	330	parcel·la resultant núm 42. PP Sant Pau de Riu-sec		D-1	3.019,07	43.534,99
				Espais lliures verd viari i esmorteïdors			
I.1.a.	6	331	parcel·la resultant núm 43. PP Sant Pau de Riu-sec		D-1	77,20	1.113,22
				Espais lliures verd viari i esmorteïdors			
I.1.a.	6	332	parcel·la resultant núm 44. PP Sant Pau de Riu-sec		D-1	530,93	7.656,01
				Espais lliures verd viari i esmorteïdors			
I.1.a.	6	333	parcel·la resultant núm 45. PP Sant Pau de Riu-sec		D-1	166,08	2.394,87
				Espais lliures verd viari i esmorteïdors			
I.1.a.	6	334	parcel·la resultant núm 46. PP Sant Pau de Riu-sec		D-1	207,84	2.997,05
				Espais lliures verd viari i esmorteïdors			

**I.1.a. ÚS PÚBLIC. Parcs, jardins i places.**
**Inventari 2018**

Núm B	Dt	Núm Inventa	Adreca	Nom del Bé	QuaUr	Superfície	Valor Inventari
I.1.a.	6	335	parcel·la resultant núm 54. PP Sant Pau de Riu-sec		d-1	12.305,12	177.439,83
				Espais lliures places i jardins			
I.1.a.	6	336	parcel·la resultant núm 55. PP Sant Pau de Riu-sec		d-1	13.024,71	187.816,31
				Espais lliures places i jardins			
I.1.a.	6	337	parcel·la resultant núm 56. PP Sant Pau de Riu-sec		d-1	1.858,06	26.793,23
				Espais lliures places i jardins			
I.1.a.	6	338	parcel·la resultant núm 57. PP Sant Pau de Riu-sec		(d-1)	10.515,45	151.632,78
				Espais lliures places i jardins			
I.1.a.	7	139	parc de la Salut		D-2	141.655,59	3.278.605,15
				Hostatgeria de la Salut			
I.1.a.	7	140	ctra. de Granollers / ctra. de Caldes		D-3	3.879,98	8.698,80
				parc de valor ecològic i paisaístic			
I.1.a.	7	141	confronta amb la futura rda. de l'Est		D-3	17.374,19	289.306,72
				parc de valor ecològic-paisaístic			
I.1.a.	7	142	pl. de les Dones		d-1	840,00	43.621,68
				parcs i jardins urbans			
I.1.a.	7	143	pl.de Xavier Sanahuja		d-1	1.727,26	88.274,43
				parcs i jardins urbans			
I.1.a.	7	144	parc de la riera de Santiqa		D-2	2.518,09	9.617,69
				parc periurbà			
I.1.a.	7	145	c. Claustre, 1 - 45		d-1	5.649,88	31.318,22
				zona verda			
I.1.a.	7	146	barri de Sant Nicolau		d-2 (r)	9.782,85	211.701,22
				parc veïnal del Ripoll			
I.1.a.	7	147	rda. Oliana		d-1	2.559,32	83.718,13
				parcs i jardins urbans			



**I.1.a. ÚS PÚBLIC. Parcs, jardins i places.**

**Inventari 2018**

Núm B	Dt	Núm Inventa	Adreca	Nom del Bé	QuaUr	Superfície	Valor Inventari
I.1.a.	7	148	pl. Montcortès, 1 / pl. Malniu, 9		d-2	18.892,85	7.136.447,30
				parc veïnal de Torre Romeu. Inclou el nou edifici del centre cívic de			
I.1.a.	7	149	pl. de Karl Max		d-1	612,00	31.781,52
				parcs i jardins urbans			
I.1.a.	7	150	pl. del Cardener		d-1	1.260,00	65.432,53
				parcs i jardins urbans			
I.1.a.	7	151	horta de Ripoll / Torre Romeu		d-4	12.337,00	47.118,16
				horta recreativa d'en Romau			
I.1.a.	7	152	avda. de Can Bordoll, 96-100		d-2	67.735,92	297.762,04
				Alta sup 2014 per maior cabuda, agrupació i searegació finques aport			
I.1.a.	7	153	talús del Ripoll / rda. de l'Ebre, 20		d-3	85.249,51	572.637,13
				talussos del ripoll (ARE Torre-romeu)			
I.1.a.	7	154	c. de Can Mauri, 35		D-3	150.079,13	3.247.712,37
				parc Ecològic-paisatgístic de Can Roqueta			
I.1.a.	7	155	pl. de Can Piteu		d-1	1.179,98	4.567,88
				parcs i jardins urbans			
I.1.a.	7	156	avda. de Can Roqueta, 120		d-2	28.934,87	148.679,47
				parc de Can Llobateres			
I.1.a.	7	176	parc zona cementiri		d-2	3.255,08	281.163,67
				parc veïnal			
I.1.a.	7	181	ptge. de l'Ebre, 1		d-1	2.075,24	11.547,25
				zona verda rda. de l'Ebre			
I.1.a.	7	182	avda. de Can Bordoll, 24		d-2	7.101,59	57.925,22
				zona verda Can Roqueta (ARE Torre-romeu)			
I.1.a.	7	183	pl. d'Alberto Lavera		d-1	5.477,80	19.200,99
				parcs i jardins urbans			

**I.1.a. ÚS PÚBLIC. Parcs, jardins i places.**

**Inventari 2018**

Núm B	Dt	Núm Inventa	Adreca	Nom del Bé	QuaUr	Superfície	Valor Inventari
I.1.a.	7	237	c. de Can Manent, 45	Can Roqueta sector II	d-2	22.702,90	100.120,01
I.1.a.	7	238	c. dels Corrales Nous, 126	Can Roqueta sector II	d-2	14.048,95	304.019,27
I.1.a.	7	239	pl. de Cristobal Ramos	parcs i jardins urbans	d-1	6.321,73	189.540,00
I.1.a.	7	240	avda. de Can Bordoll, 39-45 / c. de Susqueda	parc veïnal Torre-Romeu- La Serra (ARE Torre-romeu)	d-2	34.858,70	952.647,86
I.1.a.	7	242	riu Ripoll, 20-22 (pg. del Ripoll)	parcs i jardins urbans	d-1	1.348,17	58.604,97
I.1.a.	7	251	rda. de l'Ebre, 20	parcs i jardins urbans	d-1	2.523,53	36.389,30
I.1.a.	7	252	riu Ripoll, 24-26 (pg. del Ripoll)	horta professional del Ripoll	d-4	6.914,98	39.714,01
I.1.a.	7	274	c. de l'Anoia, 26 I (pl. de Dolores Ibárruri)	parc veïnal	d-2	10.708,64	231.734,97
I.1.a.	7	275	c. de l'Anoia, 26	parc veïnal	d-2	880,95	23.468,51
I.1.a.	7	276	camí de Sant Nicolau	parc veïnal. Ermita de Sant Nicolau	d-2	17.716,23	378.733,77
I.1.a.	7	277	final del c. de Can Moraças, davant núm. 42	zona de valor agrari	7-1	24.742,42	497.207,13
I.1.a.	7	278	camí de Can Pobla, 2	zona de valor agrari a l'est de riera de Santiga	7-1	38.428,76	831.598,37
I.1.a.	7	312	camí de can Gabarra, 1-5	parcs i jardins àmbit del ripoll	d-1 (r)	5.903,06	943.608,79

**I.1.a. ÚS PÚBLIC. Parcs, jardins i places.****Inventari 2018**

Núm B	Dt	Núm Inventa	Adreca	Nom del Bé	QuaUr	Superfície	Valor Inventari
I.1.a.	7	339	talús darrera c. ca n'Alzina, 151		d-2	2.067,42	44.738,97
				parc veïnal de Can Llobateres			
I.1.a.	7	344	camí de Ripollet a Castellar, 59		d-2	6.052,21	130.969,82
				parc veïnal			
					Total	4.252.581,47	105.009.059,67 €



**Altes**

**I.1.a. ÚS PÚBLIC. Parcs, jardins i places**

**Altes. Inventari 2018**

Núm B	Dt	Núm Inventar	Adreca	Nom del Bé	QuaUr	Superfície	Valor Inventari
I.1.a.	1	015	pl. de Fidela Renom		d-1	249,63	207978,32
				parcs i jardins urbans			
I.1.a.	1	359	c. de Vidal, 50-54		d-1	1859,92	87193,05
				Zona verda d-1 Artèxtil			
I.1.a.	1	360	Via Massagué, 20-22		d-1	349,17	66649,96
				Plaça d-1 - Via Massagué 20-22 (davant Purissima)			
I.1.a.	2	357	c. dels Celtibers, 17-19 / c. del Maestrat, 97		d-1	225,19	10519,67
				Zona verda d-1			
I.1.a.	2	358	c. de Francesc Layret, 47-55		d-1	2235,72	112881,50
				Espai d-1 - c. de Francesc Layret, 47-55			
I.1.a.	3	067	talús del Ripoll / La Llanera		d-3	154,20	3405,99
				talussos del ripoll			
I.1.a.	3	073	rda. de Collsalarca, 2 - 4		d-2		2.824.502,28
				Parc del Nord i Pavelló Municipal del Nord			
I.1.a.	3	074	pl. d' Oscar Arnulfo Romero		d-2		1.172.542,59
				zona verda parc del Nord (les altes proven dels I1b/0451 i I			
I.1.a.	5	196	Parc del Castell de Can Feu		d-2	10762,67	30870,03
				parc veïnal			
<b>Total</b>						<b>15.836,50</b>	<b>4.516.543,39 €</b>



## I. 1.b Vials urbans



## Inventari

**I.1.b. ÚS PÚBLIC. Viaris urbans.****Inventari 2018**

<u>Núm Bé</u>	<u>Núm Inventari</u>	<u>Nom del carrer</u>	<u>Observacions</u>	<u>Qu Urb</u>	<u>Sup Total</u>	<u>Valor Inventari 2018</u>
I.1.b.	1	c. de l' Abat Escarré		a-1	504.65	25.479,78 €
I.1.b.	17	c. de l'Adriana		a-1	6.370.96	279.494,01 €
I.1.b.	25	c. d'Àger		a-1	5.889.52	173.446,36 €
I.1.b.	33	c. de l'Agricultura		a-1	1.477.17	85.232,71 €
I.1.b.	39	c. d'Agustí Bartra		a-1	1.741.56	69.087,69 €
I.1.b.	41	c. d'Agustina d'Aragó		a-1	1.934.79	48.168,31 €
I.1.b.	43	ptge. d 'Albaicín		a-1	315.70	6.165,62 €
I.1.b.	61	avda. de l'Alcalde Crespi		a-1	2.997,95	109.485,13 €
I.1.b.	69	avda. de l'Alcalde Moix		a-1	17.920.93	654.472,34 €
			Modificació de la superfície (abans 18.101.76m <sup>2</sup> ) i valor (661.076,27€)			
I.1.b.	73	c. de l'Alcalde Ribé		a-1	466,81	18.028,20 €
I.1.b.	91	c. de l'Alegria		2-4b	508,07	22.291,00 €
I.1.b.	93	c. d' Alemanya		a-1	1.741,98	108.624,22 €
I.1.b.	97	via Alexandra		a-1	7.003,73	269.363,44 €



**I.1.b. ÚS PÚBLIC. Viaris urbans.****Inventari 2018**

<u>Núm Bé</u>	<u>Núm Inventari</u>	<u>Nom del carrer</u>	<u>Observacions</u>	<u>Qu Urb</u>	<u>Sup Total</u>	<u>Valor Inventari 2018</u>
I.1.b.	98	pl. d'Alexandria		a-1	391.16	9.650,01 €
I.1.b.	101	c. d' Alfons Sala		A-1	2.589,80	140.082,28 €
I.1.b.	109	c. d'Algesires		a-1	1.591,23	39.207,90 €
I.1.b.	113	ptae. de l'Alquer		a-1	11,07	369,30 €
I.1.b.	149	raval d'Amàlia		a-1	13,93	209,37 €
I.1.b.	153	c. d' Amèrica		a-1	2.420,78	66.208,33 €
I.1.b.	157	c. d'Amilcar Barca		a-1	1.625,19	40.044,68 €
I.1.b.	163	c. d' Amsterdam		a-1	3.136,98	77.295,19 €
I.1.b.	171	avda. de l'Andreu Nin		a-1	5.544,23	231.582,48 €
I.1.b.	177	pl. de l'Àngel		a-1	677,73	48.877,88 €
I.1.b.	183	c. d'Anne Frank		a-1	1.859,37	93.879,59 €
I.1.b.	189	c. de l'Anoia		a-1	970,35	20.998,38 €
I.1.b.	201	c. de les Antilles		a-1	1.433,19	47.381,26 €

**I.1.b. ÚS PÚBLIC. Viaris urbans.****Inventari 2018**

<u>Núm Bé</u>	<u>Núm Inventari</u>	<u>Nom del carrer</u>	<u>Observacions</u>	<u>Qu Urb</u>	<u>Sup Total</u>	<u>Valor Inventari 2018</u>
I.1.b.	213	c. d'Antoni Forrellad		A-1	18.175,87	721.428,52 €
I.1.b.	225	c. d'Antoni Oller		a-1	327,47	16.533,96 €
I.1.b.	239	c. dels Aprenents		a-1	156,08	5.160,00 €
I.1.b.	241	c. de l'Apúlia		a-1	2.587,61	113.581,45 €
I.1.b.	247	c. d'Arànsér		a-1	1.270,78	37.424,47 €
I.1.b.	249	c. de l'Arcàdia		a-1	2.583,01	113.346,65 €
I.1.b.	253	c. d'Archidona		a-1	2.474,71	60.976,85 €
I.1.b.	257	c. d'Argentera		a-1	131,73	3.245,83 €
I.1.b.	261	c. de l'Argentina		a-1	1.242,72	41.084,32 €
I.1.b.	269	c. d' Arimon		a-1	351,27	21.532,85 €
I.1.b.	277	c. d'Armand Obiols		a-1	7.972,47	316.267,88 €
I.1.b.	289	c. d'Arousa		a-1	597,87	19.944,94 €
I.1.b.	293	avda. d'Arraona		a-1	1.006,57	33.277,20 €

**I.1.b. ÚS PÚBLIC. Viaris urbans.****Inventari 2018**

<u>Núm Bé</u>	<u>Núm Inventari</u>	<u>Nom del carrer</u>	<u>Observacions</u>	<u>Qu Urb</u>	<u>Sup Total</u>	<u>Valor Inventari 2018</u>
I.1.b.	301	c. d'Artiga de Lin		a-1	254.14	8.478,11 €
I.1.b.	319	pl. de Còrdova		a-1	6.483,74	159.759,35 €
I.1.b.	321	c. d'Atlanta		a-1	864,27	37.915,52 €
I.1.b.	329	via Augusta		a-1	1.001,75	47.262,57 €
I.1.b.	337	via Aurèlia		a-1	2.385,56	104.654,51 €
I.1.b.	341	c. d'Ausiàs Marc		a-1	168,05	7.878,18 €
I.1.b.	359	c. de la Baells		a-1	1.961,13	42.438,85 €
I.1.b.	369	c. de Balaquer		a-1	519,84	17.341,86 €
I.1.b.	381	c. Balmes		a-1	77,05	3.612,10 €
I.1.b.	383	c. de Baltarga		a-1	2.843,35	83.736,66 €
I.1.b.	384	c. de Banyoles		a-1	3.260,07	70.547,92 €
I.1.b.	385	avda. de Barberà		a-1	251,33	10.877,57 €
I.1.b.	389	ctra. de Barcelona		A-1	9.192,02	344.335,54 €

Segons criteris tècnics la superfície d'alta 2016 com que està dins el

## I.1.b. ÚS PÚBLIC. Viaris urbans.

## Inventari 2018

Núm Bé	Núm Inventari	Nom del carrer	Observacions	Qu Urb	Sup Total	Valor Inventari 2018
I.1.b.	398	c. del Barranc de Jonqueres		a-1	1.162,53	18.867,86 €
I.1.b.	401	c. de Batllell		A-1	1.245,86	62.898,93 €
I.1.b.	405	c. de Bavqual		a-1	22,71	750,79 €
I.1.b.	413	c. de Beçoña		a-1	3.002,44	54.134,00 €
I.1.b.	417	pg. de Béjar		a-1	638,01	29.909,91 €
I.1.b.	425	ctra. de Bellaterra també BV-1414		A-1	52.015,89	750.069,13 €
I.1.b.	429	ptoe. de Bellaterra		a-1	879,40	41.226,27 €
			Modificació per revisió d'Inventari. la superfície era 1.542,19m <sup>2</sup> i valor			
I.1.b.	433	rda. de Bellesguard,		a-1	3.200,38	161.571,19 €
I.1.b.	451	c. de Benasc		a-1	927,59	23.690,65 €
I.1.b.	455	c. de Benidorm		a-1	1.187,16	25.690,14 €
			mod sup i valor			
I.1.b.	461	c. de Berenquer el Gran		A-1 / 2-1d	1.740,75	76.366,70 €
I.1.b.	469	c. de Berquedà		a-1	2,85	95,08 €
I.1.b.	471	c. de Berlín		a-1	2.464,36	60.721,83 €

**I.1.b. ÚS PÚBLIC. Viaris urbans.****Inventari 2018**

<u>Núm Bé</u>	<u>Núm Inventari</u>	<u>Nom del carrer</u>	<u>Observacions</u>	<u>Qu Urb</u>	<u>Sup Total</u>	<u>Valor Inventari 2018</u>
I.1.b.	473	c. de Bernat Boades		a-1	180.54	7.920,29 €
I.1.b.	485	c. de Bernat Metge / BV-1414		A-1	17.642,97	318.102,75 €
I.1.b.	487	c. de Bertrand Russell		a-1	3.030,49	153.009,44 €
I.1.b.	493	c. del Besiberri		a-1	77,64	458,87 €
			Per nous criteris de valoració de la Secció és dona d'alta la sup. de 6			
I.1.b.	509	c. Blanc		2-4b	341,76	14.994,34 €
I.1.b.	513	c. de Balsco de Garav		a-1	861,79	52.827,73 €
I.1.b.	517	c. Blau		2-4b	374,79	16.443,49 €
I.1.b.	521	c. de la Bòbila		a-1	56,99	1.770,58 €
			Resultat de l'alta de l'E-104			
I.1.b.	525	c. de Boccaccio		a-1	3.587,09	168.162,77 €
I.1.b.	541	c. de la Bonaigua		a-1	1.174,94	34.601,98 €
I.1.b.	549	c. de la Bona-sort		a-1	55,50	1.000,67 €
I.1.b.	553	c. de Bonavista		a-1	313,31	14.687,97 €
I.1.b.	561	c. de Borràs		a-1	1.143,64	65.988,03 €

**I.1.b. ÚS PÚBLIC. Viaris urbans.****Inventari 2018**

<u>Núm Bé</u>	<u>Núm Inventari</u>	<u>Nom del carrer</u>	<u>Observacions</u>	<u>Qu Urb</u>	<u>Sup Total</u>	<u>Valor Inventari 2018</u>
I.1.b.	565	c. d'en Borrell		a-1	866.11	53.092,54 €
I.1.b.	569	c. de la Borriana		a-1	541.60	39.060,19 €
I.1.b.	573	trv. de la Borriana		a-1	147.28	10.621,83 €
I.1.b.	577	c. del Bosc		a-1	148.25	3.208,13 €
I.1.b.	601	c. del Bruc		a-1	768.16	36.011,34 €
I.1.b.	605	c. de Brujas		a-1	1.686.59	103.387,97 €
I.1.b.	613	c. de Brutau		a-1	243.50	12.294,32 €
I.1.b.	615	c. de Budapest		a-1	15.628,86	457.965,68 €
I.1.b.	621	c. de Buiaruelo		a-1	2.609,61	87.056,59 €
I.1.b.	625	c. de Buxeda		a-1	2.370,08	111.109,34 €
I.1.b.	626	camí de Ca la Daniela		a-1	3.062,34	43.334,66 €
I.1.b.	628	c. de Ca n'Ermengol		a-1	1.587,93	74.442,16 €
I.1.b.	633	c. de Cabanyes		a-1	193,84	9.087,22 €

**I.1.b. ÚS PÚBLIC. Viaris urbans.****Inventari 2018**

<u>Núm Bé</u>	<u>Núm Inventari</u>	<u>Nom del carrer</u>	<u>Observacions</u>	<u>Qu Urb</u>	<u>Sup Total</u>	<u>Valor Inventari 2018</u>
I.1.b.	639	c. de la Cala		2-2c	3.381,00	195.083,70 €
I.1.b.	641	c. de Calassanc Duran		a-1	1.623,45	76.107,34 €
I.1.b.	645	c. de Calderón		a-1	3.545,93	221.236,46 €
I.1.b.	649	c. dels Calders		a-1	1.019,75	51.482,09 €
I.1.b.	653	ctra. de Caldes		A-1	1.098,52	27.381,73 €
I.1.b.	659	c. de Cal Mas		a-1	1.585,18	74.313,24 €
I.1.b.	661	c. de Calvet Estrella		a-1	888,17	44.834,82 €
I.1.b.	665	c. de Camarasa		a-1	144,41	3.125,03 €
I.1.b.	669	pl. de Cambó		a-1	2.960,46	129.875,38 €
I.1.b.	677	c. del Canadà		a-1	1.632,94	53.985,33 €
I.1.b.	681	c. de Ca n'Alzina		a-1	35.763,93	773.931,44 €
I.1.b.	685	avda. de Can Bordoll		a-1	13.741,50	297.991,02 €
I.1.b.	687	c. de Can Camps		a-1	2.977,08	64.424,01 €

**I.1.b. ÚS PÚBLIC. Viaris urbans.****Inventari 2018**

<u>Núm Bé</u>	<u>Núm Inventari</u>	<u>Nom del carrer</u>	<u>Observacions</u>	<u>Qu Urb</u>	<u>Sup Total</u>	<u>Valor Inventari 2018</u>
I.1.b.	691	c. de Can Cinto		a-1	764.02	16.533,39 €
I.1.b.	693	avda. de Can Deu		a-1	6.954.19	275.872,71 €
I.1.b.	697	c. de Canelles		a-1	824.71	17.846,72 €
I.1.b.	705	pg. de Can Feu		a-1	5.579.62	182.732,55 €
I.1.b.	706	c. de Can Gener		a-1	4.779.67	224.070,93 €
I.1.b.	711	c. de Can Julià Ferrer		a-1	2.736.19	91.279,30 €
I.1.b.	713	c. de Can Llobateres.		a-1	5.309.48	114.897,15 €
I.1.b.	714	c. de Can Lletget		a-1	1.625,39	76.198,28 €
I.1.b.	715	c. de Can Manent		a-1	19.119.65	896.329,19 €
I.1.b.	716	c. de Can Maurí		a-1	13.214,21	619.482,16 €
I.1.b.	718	c. de Can Mimó		a-1	2.975,29	151.777,28 €
I.1.b.	720	c. de Can Moraques		A-1	8.575,11	402.001,15 €
I.1.b.	722	c. de Can Mas		a-1	407,05	7.339,11 €



**I.1.b. ÚS PÚBLIC. Viaris urbans.****Inventari 2018**

<u>Núm Bé</u>	<u>Núm Inventari</u>	<u>Nom del carrer</u>	<u>Observacions</u>	<u>Qu Urb</u>	<u>Sup Total</u>	<u>Valor Inventari 2018</u>
I.1.b.	724	c. de Can Pobla		a-1	2.115,52	99.175,58 €
I.1.b.	729	bda. de Can Puiggener		a-1	4.517,27	111.305,53 €
I.1.b.	735	camí de Can Quadres		a-1	8.318,47	309.964,75 €
I.1.b.	741	avda. de Can Roqueta		a-1	16.098,53	754.699,08 €
I.1.b.	745	c. de Can Salvi		a-1	114,44	2.476,48 €
I.1.b.	753	c. de Can Viloca		a-1	181,82	7.212,80 €
I.1.b.	775	c. dels Carders		2-1d	766,85	25.625,50 €
I.1.b.	803	c. Cases d'en Sangès		a-1	671,80	9.687,36 €
I.1.b.	821	pl. de Catalunya		a-1	2.793,59	158.675,91 €
I.1.b.	833	c. del Caucas		a-1	1.039,30	22.490,45 €
I.1.b.	837	c. de Cavallers		a-1	164,37	3.556,97 €
I.1.b.	841	c. de Cebrià Cabané		a-1	855,06	18.503,50 €
I.1.b.	861	c. de Cervantes		a-1	1.780,49	109.144,03 €

**I.1.b. ÚS PÚBLIC. Viaris urbans.****Inventari 2018**

<u>Núm Bé</u>	<u>Núm Inventari</u>	<u>Nom del carrer</u>	<u>Observacions</u>	<u>Qu Urb</u>	<u>Sup Total</u>	<u>Valor Inventari 2018</u>
I.1.b.	865	c. de Cèsar Torras		a-1	2.326,11	102.046,45 €
I.1.b.	869	c. de Chopin		a-1	1,66	76,79 €
I.1.b.	873	c. de Ciceró		a-1	1.211,94	43.702,55 €
I.1.b.	889	c. del Claustre		a-1	896,85	16.170,21 €
I.1.b.	897	c. dels Clavells		a-1	1.817,53	206.108,98 €
I.1.b.	901	c. de Clemència Isaura		a-1	132,05	4.365,57 €
I.1.b.	909	rda. de Collsalarca		A-1	16.758,03	556.409,00 €
I.1.b.	917	c. de Colom		a-1	2.798,09	171.522,91 €
I.1.b.	925	c. de Colòmbia		a-1	157,47	5.205,96 €
I.1.b.	937	pg. del Comerç		a-1	3.871,79	154.755,44 €
I.1.b.	945	c. del Comte de Reus		a-1	256,68	12.033,16 €
I.1.b.	949	c. del Comte d'Urgell		a-1	888,12	44.841,18 €
I.1.b.	969	c. de Concepción Arenal		a-1	62,82	2.076,83 €

**I.1.b. ÚS PÚBLIC. Viaris urbans.****Inventari 2018**

<u>Núm Bé</u>	<u>Núm Inventari</u>	<u>Nom del carrer</u>	<u>Observacions</u>	<u>Qu Urb</u>	<u>Sup Total</u>	<u>Valor Inventari 2018</u>
I.1.b.	977	avda. de la Concòrdia		a-1	4.408,73	193.410,98 €
I.1.b.	985	c. del Conqost		a-1	209,00	4.522,76 €
I.1.b.	987	c. de la Conillera		a-1	2.115,75	76.293,94 €
			Auament de superfície per ajustos amb el planejament 04/04/2017 E			
I.1.b.	993	c. de la Constància		a-1	1.653,11	72.521,93 €
I.1.b.	1001	c. del Convent		a-1	48,65	2.982,25 €
I.1.b.	1004	c. de Copenhaguen		a-1	11.109,26	273.732,16 €
I.1.b.	1013	c. de Corominas		a-1	3.132,27	200.865,95 €
I.1.b.	1017	c. de Corones		a-1	1.499,22	49.564,22 €
I.1.b.	1020	c. dels Corralis Nous		A-1	66.750,55	3.129.265,70 €
I.1.b.	1021	c. del Corredor		a-1	80,42	1.449,97 €
I.1.b.	1025	c. de Còrsega		a-1	43,88	1.463,84 €
I.1.b.	1033	c. de Costa i Deu		A-1	46.665,96	841.387,25 €
I.1.b.	1037	c. de Costa i Llobera		a-1	470,63	16.970,92 €

**I.1.b. ÚS PÚBLIC. Viaris urbans.****Inventari 2018**

<u>Núm Bé</u>	<u>Núm Inventari</u>	<u>Nom del carrer</u>	<u>Observacions</u>	<u>Qu Urb</u>	<u>Sup Total</u>	<u>Valor Inventari 2018</u>
I.1.b.	1041	c. de Costabona		a-1	4.152,58	122.293,48 €
I.1.b.	1043	ptae. de Cotlliure		a-1	2.805,90	69.137,38 €
I.1.b.	1045	c. de Covadonga		a-1	100,32	4.703,00 €
I.1.b.	1049	c. de Covilha		a-1	791,45	37.103,18 €
I.1.b.	1061	c. de la Creueta.		a-1	350,48	21.484,42 €
I.1.b.	1077	c. de les Dàlies		a-1	252,68	4.700,24 €
I.1.b.	1089	c. de Dant		a-1	253,39	8.436,97 €
I.1.b.	1093	c. de Daoíz		a-1	536,68	7.365,01 €
I.1.b.	1101	c. de Diego de Almagro		a-1	6.726,64	423.812,61 €
			Es dona d'alta (E-110) sols la superfície que no consta a l'Inventari. p			
I.1.b.	1113	raval de Dins		a-1	16,33	1.177,72 €
I.1.b.	1115	c. de la Divina Comèdia		a-1	468,62	13.828,98 €
I.1.b.	1125	c. del Doctor Balcells		a-1	3.091,18	135.610,05 €
I.1.b.	1129	c. del Doctor Bedós		a-1	489,75	19.428,39 €

**I.1.b. ÚS PÚBLIC. Viaris urbans.****Inventari 2018**

<u>Núm Bé</u>	<u>Núm Inventari</u>	<u>Nom del carrer</u>	<u>Observacions</u>	<u>Qu Urb</u>	<u>Sup Total</u>	<u>Valor Inventari 2018</u>
I.1.b.	1145	ptge. del Doctor Lonch		2-4b /2-1c	869.41	38.141,01 €
I.1.b.	1153	c. del Doctor Puig		a-11	100.74	7.265,37 €
I.1.b.	1165	pl. del Doctor Robert		a-1	1.987.71	143.353,64 €
I.1.b.	1169	c. del Doctor Roges		a-1	511.49	24.904,45 €
I.1.b.	1181	c. de Domènech i Montaner		a-1	12.397.94	478.154,28 €
I.1.b.	1191	c. dels Drapaires		2-1d	2.092.54	69.179,37 €
I.1.b.	1192	c. de Dublín		a-1	344.75	7.460,39 €
I.1.b.	1197	c. del Duero,		a-1	271,13	5.867,25 €
I.1.b.	1201	c. de Duran i Sors		a-1	367.67	22.538,17 €
I.1.b.	1209	rda. de l'Ebre		a-1	1.875.04	27.038,08 €
I.1.b.	1215	c. d'Edimburg		a-1	1.784.98	43.981,90 €
I.1.b.	1217	c. d' Eduard Brossa		a-1	4,49	149,79 €
I.1.b.	1221	avda. d'Egara		a-1	139.33	11.612,00 €

El Valor és el que li correspon de l'E-55

**I.1.b. ÚS PÚBLIC. Viaris urbans.****Inventari 2018**

<u>Núm Bé</u>	<u>Núm Inventari</u>	<u>Nom del carrer</u>	<u>Observacions</u>	<u>Qu Urb</u>	<u>Sup Total</u>	<u>Valor Inventari 2018</u>
I.1.b.	1223	c. d'Einstein		a-1	1.872,04	94.519,30 €
I.1.b.	1225	c. d'Eivissa		a-1	640,51	23.096,79 €
			Regularitació de les superfícies del CEE Francesc Bellapart. 10/01/20			
I.1.b.	1237	c. de l'Empordà		a-1	213,02	7.104,84 €
I.1.b.	1245	c. d'Empúries		a-1	662,87	16.333,12 €
I.1.b.	1249	c. Enginver Playà		a-1	1.139,43	49.986,79 €
I.1.b.	1253	pl. d'Enric Morera		a-1	5.306,74	248.779,97 €
I.1.b.	1269	c. d'Escipió		a-1	823,75	16.087,84 €
I.1.b.	1273	c. de l'Escola Industrial		a-1	114,77	7.035,40 €
I.1.b.	1277	c. de l'Escola Pia		a-1	184,84	11.330,69 €
I.1.b.	1281	ptge. de les Escoles		a-1	1.572,00	30.701,16 €
I.1.b.	1283	pl. de l'Escorxador		a-1	464,66	21.783,26 €
I.1.b.	1285	c. de l'Esclésia		a-1	234,07	16.881,13 €
I.1.b.	1289	trv. de l'Esclésia		a-1	87,83	6.334,30 €

## I.1.b. ÚS PÚBLIC. Viaris urbans.

## Inventari 2018

Núm Bé	Núm Inventari	Nom del carrer	Observacions	Qu Urb	Sup Total	Valor Inventari 2018
I.1.b.	1293	c. de l' Església Romànica		a-1	46.66	1.556,58 €
I.1.b.	1305	pl. d'Espanya		a-1	12.695,68	531.314,21 €
I.1.b.	1309	c. de l'Esperanca		a-1	213,21	9.353,52 €
I.1.b.	1311	c. de l'Espigó		2-2c	380,95	21.980,82 €
I.1.b.	1317	pg. d'Espronceda		a-1	325,93	11.215,25 €
I.1.b.	1329	c. de l'Estalvi		2-4b	2.658,49	116.627,95 €
I.1.b.	1337	c. d'Esteve Paluzie		a-1	230,76	18.738,33 €
			Es dona d'alta (E-110) sols la superfície que no consta a l'Inventari. p			
I.1.b.	1338	avda. d' Estrasburg		a-1	24.147,65	906.985,74 €
I.1.b.	1340	rda. d'Europa		A-1	51.132,07	1.453.684,74 €
I.1.b.	1341	c. de l' Estrella		a-1	26,60	1.630,58 €
I.1.b.	1346	c. de la Fàbrica dels Nois Buxó		a-1	2.943,55	42.445,99 €
I.1.b.	1347	c. del Far		2-2c	389,17	22.455,11 €
I.1.b.	1353	c. de Fàtima		a-1	1.385,12	34.129,36 €

**I.1.b. ÚS PÚBLIC. Viaris urbans.****Inventari 2018**

<u>Núm Bé</u>	<u>Núm Inventari</u>	<u>Nom del carrer</u>	<u>Observacions</u>	<u>Qu Urb</u>	<u>Sup Total</u>	<u>Valor Inventari 2018</u>
I.1.b.	1357	c. de Fatió		a-1	167.41	5.534.57 €
I.1.b.	1361	c. dels Fatxendes		a-1	1.889.38	19.309.46 €
I.1.b.	1369	c. de Feijoo		a-1	20.59	686.88 €
			S'incoporen els viaris al voltant del mercat de campoamor per revisió			
I.1.b.	1385	c. de Feliu Elias		a-1	6.166.53	244.626.24 €
I.1.b.	1409	c. de Ferran Casablanca		a-1	646.55	39.633.52 €
I.1.b.	1425	c. de Ferrer i Vidal		a-1	1.359.00	33.485.76 €
I.1.b.	1429	c. de la Fidelitat		2-1d	47.29	2.074.61 €
I.1.b.	1433	c. dels Filadors		a-1	3.575.59	206.311.54 €
I.1.b.	1465	c. de Florit		a-1	185.99	4.582.79 €
I.1.b.	1481	c. d' en Font		a-1	544.85	36.346.94 €
I.1.b.	1501	c. de la Font Canaleta		a-1	578.94	19.313.44 €
I.1.b.	1513	raval de Fora		a-1	44.64	2.736.43 €
I.1.b.	1529	c. del Forn		a-1	106.66	6.154.28 €



**I.1.b. ÚS PÚBLIC. Viaris urbans.****Inventari 2018**

<u>Núm Bé</u>	<u>Núm Inventari</u>	<u>Nom del carrer</u>	<u>Observacions</u>	<u>Qu Urb</u>	<u>Sup Total</u>	<u>Valor Inventari 2018</u>
I.1.b.	1533	c. de Fra Angèlico		a-1	333.62	14.635,91 €
I.1.b.	1545	c. de Fra Luis de León		a-1	420.45	21.224,31 €
I.1.b.	1549	c. de Francesc Bellapart		a-1	1.772.46	89.491,51 €
I.1.b.	1557	c. de Francesc Eiximenis		a-1	613.38	23.590,59 €
I.1.b.	1561	c. de Francesc Gimeno		a-1	136.26	5.977,73 €
I.1.b.	1573	avda. de Francesc Macià		A-1	35.770.12	1.811.398,88 €
I.1.b.	1575	c. de Francesc Sabaté		a-1	5.704.41	288.015,66 €
I.1.b.	1577	c. d'en Fransesc Trabal		a-1	11.769,14	466.881,78 €
I.1.b.	1585	c. de Fraser Lawton		a-1	784.84	34.430,93 €
I.1.b.	1587	ptge. de Fraser Lawton		a-1	1.516,69	71.102,43 €
I.1.b.	1589	c. de Frederic Mistral		a-1	1.052,43	37.950,63 €
I.1.b.	1593	c. de Frederic Rahola		a-1	1.327,75	62.244,92 €
			Revisió del m2 i valor per revisió de l'expedient. 25/03/2019			
I.1.b.	1609	c. de Fuerteventura		a-1	3.963,37	136.974,06 €

**I.1.b. ÚS PÚBLIC. Viaris urbans.****Inventari 2018**

<u>Núm Bé</u>	<u>Núm Inventari</u>	<u>Nom del carrer</u>	<u>Observacions</u>	<u>Qu Urb</u>	<u>Sup Total</u>	<u>Valor Inventari 2018</u>
I.1.b.	1611	c. de Gabriel Ferrater		a-1	1.926,25	76.414,34 €
I.1.b.	1617	c. de Galceran de Pinós		a-1	8,64	405,04 €
I.1.b.	1629	ptge. de Gallifa		a-1	465,92	15.403,32 €
			Modificació de la superfície (abans 381.34m <sup>2</sup> ) i valor (12.607.10€) per			
I.1.b.	1633	c. de Gambús		a-1	541,56	29.292,98 €
I.1.b.	1635	c. de Gandhi		a-1	1.764,84	89.106,77 €
I.1.b.	1636	c. de les Gardènies		a-1	1.343,91	140.084,58 €
I.1.b.	1641	c. de Garcilaso,		a-1	23,16	1.419,71 €
I.1.b.	1661	c. de Garrotxa		a-1	454,74	15.170,13 €
I.1.b.	1669	pa. de Gaudí		a-1	1.532,58	77.929,83 €
			Alta E-055 166.82 amb un Valor 13.903.00€ més un reaiust de planei			
I.1.b.	1671	c. de la Gavina		2-2c	422,31	24.367,29 €
I.1.b.	1673	c. dels Geranis		a-1	513,23	130.029,06 €
I.1.b.	1677	c. de la Germanor		2-4b	730,94	3.243,75 €
I.1.b.	1689	c. de Gibraltar		a-1	128,55	3.167,47 €

**I.1.b. ÚS PÚBLIC. Viaris urbans.****Inventari 2018**

<u>Núm Bé</u>	<u>Núm Inventari</u>	<u>Nom del carrer</u>	<u>Observacions</u>	<u>Qu Urb</u>	<u>Sup Total</u>	<u>Valor Inventari 2018</u>
I.1.b.	1697	c. de Girona		a-1	737.26	34.562,76 €
I.1.b.	1701	c. del Gironès		a-1	1.309,88	43.697,60 €
I.1.b.	1713	c. de Góngora		a-1	530,85	19.169,85 €
I.1.b.	1725	c. de Gràcia		a-1	1.645,09	118.643,89 €
I.1.b.	1749	c. El Greco		a-1	425,19	18.653,09 €
I.1.b.	1769	rda. de Guadalupe		a-1	898,60	16.201,76 €
I.1.b.	1773	c. de Guadarrama		a-1	40,90	1.351,74 €
I.1.b.	1781	ptge. de Guanta		a-1	1.779,02	58.814,40 €
I.1.b.	1785	c. de Güell i Ferrer	Mod.superfície 2015 (abans 1.762,99m²) i valor (58.284,45€) per aius	a-1	713,95	36.043,78 €
I.1.b.	1801	c. de Gustavo Adolfo Bécquer		a-1	318,00	10.608,48 €
I.1.b.	1805	c. d'Herculà		a-1	78,28	3.952,36 €
I.1.b.	1809	c. d'Himàlaia		a-1	1.889,97	74.975,11 €
I.1.b.	1813	c. d' Homer		a-1	1.405,83	50.694,23 €

**I.1.b. ÚS PÚBLIC. Viaris urbans.****Inventari 2018**

<u>Núm Bé</u>	<u>Núm Inventari</u>	<u>Nom del carrer</u>	<u>Observacions</u>	<u>Qu Urb</u>	<u>Sup Total</u>	<u>Valor Inventari 2018</u>
I.1.b.	1821	c. de l'Horta Novella		a-1	29.73	1.822,45 €
I.1.b.	1825	c. de les Hortènsies		a-1	1.688,70	43.427,85 €
I.1.b.	1829	rbla. d' Ibèria		a-1	387,03	17.563,42 €
I.1.b.	1837	c. de l'Illa		a-1	73,65	4.514,75 €
I.1.b.	1853	c. d'Irlanda		a-1	948,20	34.192,10 €
			Alta de superfície per ajustos amb el planejament. 04/04/2017 ETO			
I.1.b.	1855	pl. de Madrid		a-1	6.822,71	168.111,57 €
I.1.b.	1861	c. de Jacint Verdaquer		a-1	282,37	13.237,51 €
I.1.b.	1877	c. de Jaume Huquet		a-1	605,13	30.553,01 €
I.1.b.	1885	c. de Jaume Ninet		a-1	24,69	608,36 €
I.1.b.	1897	c. de Jesus		a-1	324,80	23.424,58 €
I.1.b.	1903	pl. de Joan Alsina		a-1	4.302,38	217.227,16 €
I.1.b.	1905	c. de Joan Amades		a-1	136,66	4.927,96 €
I.1.b.	1917	c. de Joan Boscà		a-1	48,38	1.744,58 €

**I.1.b. ÚS PÚBLIC. Viaris urbans.****Inventari 2018**

<u>Núm Bé</u>	<u>Núm Inventari</u>	<u>Nom del carrer</u>	<u>Observacions</u>	<u>Qu Urb</u>	<u>Sup Total</u>	<u>Valor Inventari 2018</u>
I.1.b.	1919	c. de Joan Clavell		a-1	154,11	2.778,60 €
I.1.b.	1947	c. de Joan Vinyoli i Pladevall		a-1	282,30	11.198,84 €
I.1.b.	1949	c. de Joanot Martorell		a-1	456,07	19.974,16 €
I.1.b.	1953	c. de Joaquim Blume, 1C (virtual) / c. de Domè		A-1	6.014,92	227.802,32 €
I.1.b.	1973	ptae. e Jonc		a-1	69,77	5.031,81 €
I.1.b.	1975	c. de John Lennon		a-1	1.881,90	95.017,13 €
I.1.b.	1993	c. de Josep Bruquera		a-1	22,76	1.149,15 €
I.1.b.	1997	c. de Josep Carner		a-1	575,11	12.445,38 €
I.1.b.	2001	c. de Josep Comas		a-1	4.303,46	157.772,32 €
I.1.b.	2005	c. de Josep Guardiet		a-1	1.208,42	29.775,47 €
I.1.b.	2013	c. de Josep Maria Sert		a-1	698,03	26.747,98 €
I.1.b.	2017	pl. de Josep Masllovet		a-1	104,47	3.453,32 €
I.1.b.	2023	c. de Josep Pla		a-1	6.816,97	270.429,19 €

**I.1.b. ÚS PÚBLIC. Viaris urbans.****Inventari 2018**

<u>Núm Bé</u>	<u>Núm Inventari</u>	<u>Nom del carrer</u>	<u>Observacions</u>	<u>Qu Urb</u>	<u>Sup Total</u>	<u>Valor Inventari 2018</u>
I.1.b.	2025	c. de Josep Renom		a-1	335.13	20.543,47 €
I.1.b.	2033	c. de Jovellanos		a-1	1.849,22	113.357,19 €
I.1.b.	2039	c. de Jules Verne		a-1	15.205,39	767.720,14 €
I.1.b.	2047	c. de Julián Grimau		a-1	1.120,01	56.553,85 €
I.1.b.	2057	c. de la Justícia		2-4b	265,52	11.648,36 €
I.1.b.	2061	c. de Juvenal		a-1	938,84	31.038,05 €
I.1.b.	2068	c. del Kurdistan		a-1	1.587,43	57.242,73 €
I.1.b.	2070	c. de Baldona		a-1	1.835,90	39.728,88 €
I.1.a.	2081	c. de la Palma		a-1	4.027,48	145.230,93 €
			Regularització de la superfície del CEE Francesc Bellapart. 10/01/201			
I.1.b.	2085	c. de Lanós		a-1	365,83	7.916,56 €
I.1.b.	2097	c. de Latorre		a-1	924,42	56.666,84 €
I.1.b.	2101	c. de Leonardo da Vinci		a-1	10.560,68	463.338,04 €
I.1.b.	2109	c. de Lepant		a-1	386,03	18.097,09 €

**I.1.b. ÚS PÚBLIC. Viaris urbans.****Inventari 2018**

<u>Núm Bé</u>	<u>Núm Inventari</u>	<u>Nom del carrer</u>	<u>Observacions</u>	<u>Qu Urb</u>	<u>Sup Total</u>	<u>Valor Inventari 2018</u>
I.1.b.	2111	pl. Lisboa		A-1	5.884,02	234.982,26 €
I.1.b.	2121	c. de la Llanera		a-1	76,60	2.555,37 €
I.1.b.	2125	c. de la Llebreta		a-1	150,94	3.266,34 €
I.1.b.	2135	c. de Lles		a-13	1.907,57	56.177,94 €
I.1.b.	2141	c. dels Lliris		a-1	375,90	6.783,06 €
I.1.b.	2157	c. del Llobregat		a-1	0,72	15,58 €
I.1.b.	2167	c. de la Llosa del Cavall		a-1	764,46	16.538,15 €
I.1.b.	2173	c. de Lluçanés		a-1	47,97	1.600,28 €
I.1.b.	2177	c. d'en Lluís.		a-1	839,25	45.395,03 €
I.1.b.	2181	c. de Lluís Carreras		a-1	1.152,35	58.182,15 €
I.1.b.	2185	avda. de Lluís Companys		a-1	21.989,77	933.905,52 €
I.1.b.	2189	c. de Lluís Creus		a-1	563,27	26.406,09 €
I.1.b.	2193	c. de Lluís Dalmau		a-1	157,40	6.905,14 €

**I.1.b. ÚS PÚBLIC. Viaris urbans.****Inventari 2018**

<u>Núm Bé</u>	<u>Núm Inventari</u>	<u>Nom del carrer</u>	<u>Observacions</u>	<u>Qu Urb</u>	<u>Sup Total</u>	<u>Valor Inventari 2018</u>
I.1.b.	2201	c. de Lluís Millet		a-1	652,83	23.541,05 €
I.1.b.	2202	ptae. de Lluís Mimó		a-1	277,61	16.018,10 €
I.1.b.	2209	c. de Lluís Vives		a-1	94,75	4.156,68 €
I.1.b.	2236	c. de Louis Braille		a-1	3.154,96	159.293,93 €
I.1.b.	2241	c. de Lucreci		a-1	891,90	19.300,72 €
I.1.b.	2253	c. de la Lusitània		a-1	4.101,76	179.944,21 €
I.1.b.	2254	c. de Luther King		a-1	8.200,26	414.031,12 €
I.1.b.	2255	c. de Luthuli		a-1	4.019,31	205.999,35 €
I.1.b.	2257	c. de la Macarena		a-1	19,11	344,55 €
I.1.b.	2265	c. del Maestrat		a-1	4.319,74	106.438,38 €
I.1.b.	2273	c. de Magí Colet		a-1	3.193,33	105.157,65 €
I.1.b.	2275	pl. de Magí Marcè		a-1	343,39	15.064,52 €
I.1.b.	2281	c. de les Magnòlies		a-1	4.648,20	84.265,55 €



## I.1.b. ÚS PÚBLIC. Viaris urbans.

## Inventari 2018

Núm Bé	Núm Inventari	Nom del carrer	Observacions	Qu Urb	Sup Total	Valor Inventari 2018
I.1.b.	2285	c. Major.		a-1	107.82	5.443,83 €
I.1.b.	2289	c. de la Maladeta		a-1	1.606,61	47.314,66 €
I.1.b.	2297	c. de Malta		a-1	34.019,08	1.226.728,02 €
Resultat de l'alta de l'E-104. A més aquesta alta com que superposav						
I.1.b.	2305	pq. de Manresa		a-1	2.457,83	177.258,69 €
I.1.b.	2311	c. de Manuel de Falla		a-1	8.209,26	274.427,23 €
I.1.b.	2314	c. de Manuel de Pedrolo		a-1	2.268,77	90.002,11 €
I.1.b.	2319	c. de Mark Twain		a-1	5.631,00	284.309,19 €
I.1.b.	2321	c. de Marçal Ballús		a-1	2.882,64	114.354,32 €
I.1.b.	2327	c. de Marcel·lí Massana		a-1	3.245,55	163.867,81 €
I.1.b.	2343	c. de les Mares de la plaça de maig		a-1	10.317,43	520.927,03 €
I.1.b.	2344	pl. de Margarida Xirgú		a-1	5.317,72	249.294,71 €
I.1.b.	2345	c. de Margarit		a-1	87,53	4.103,40 €
I.1.b.	2349	c. de Margenat		a-1	13,57	636,16 €

**I.1.b. ÚS PÚBLIC. Viaris urbans.****Inventari 2018**

<u>Núm Bé</u>	<u>Núm Inventari</u>	<u>Nom del carrer</u>	<u>Observacions</u>	<u>Qu Urb</u>	<u>Sup Total</u>	<u>Valor Inventari 2018</u>
I.1.b.	2355	c. de Maria Teresa Duran		a-1	511.22	26.634.95 €
			Alta E-114 sup. 162.41m <sup>2</sup> i valor 15.103.29€ (valor expropiació). la re			
I.1.b.	2361	c. de Maria de Bell-lloc		a-1	460.89	23.270.34 €
I.1.b.	2365	c. de Marià Fortuny		a-1	604.89	43.624.67 €
I.1.b.	2369	rda. de Marià Gispert		a-1	303.56	5.928.53 €
I.1.b.	2375	c. de Marie Curie		a-1	1.254.08	63.318.50 €
I.1.b.	2381	c. del Marquès de Comillas		a-1	1.492.97	91.519.06 €
I.1.b.	2385	pl. de les Marquilles		a-1	16.38	1.004.09 €
I.1.b.	2387	c. de Marsella		a-1	924.30	22.774.75 €
I.1.b.	2393	c. de Martí l'Humà		a-1	471.75	23.813.94 €
I.1.b.	2401	c. de Martínez de la Rosa		a-1	1.770.24	38.307.99 €
I.1.b.	2403	c. de Mas Baiona		a-1	14.200.76	665.731.62 €
I.1.b.	2407	c. del Mas Carbó		a-1	1.744.83	37.749.42 €
I.1.b.	2409	c. del Mas Ferriol		a-1	304.02	10.962.96 €

**I.1.b. ÚS PÚBLIC. Viaris urbans.****Inventari 2018**

<u>Núm Bé</u>	<u>Núm Inventari</u>	<u>Nom del carrer</u>	<u>Observacions</u>	<u>Qu Urb</u>	<u>Sup Total</u>	<u>Valor Inventari 2018</u>
I.1.b.	2417	avda. de Matadepera		a-1	18.332,97	590.862,96 €
I.1.b.	2421	ctra. de Matadepera.		a-1	818,06	28.272,15 €
I.1.b.	2424	c. de Matamala		a-1	828,42	17.984,57 €
I.1.b.	2425	c. de Matv Mont		a-1	420,14	10.352,25 €
I.1.b.	2441	pl. dels Mèdici		a-1	1.000,23	43.880,09 €
I.1.b.	2449	c. de Menorca		a-1	31,60	1.139,50 €
I.1.b.	2461	c. de la Mercè		a-1	2.809,17	50.649,33 €
I.1.b.	2465	c. de Mercè Rodoreda		a-1	9.546,99	378.729,09 €
I.1.b.	2493	c. del Mestre Rius		a-1	380,87	27.468,34 €
I.1.b.	2497	c. del Metge Mir		a-1	576,04	27.004,76 €
I.1.b.	2510	c. de Milena Jesenská		a-1	9.092,63	459.086,88 €
I.1.b.	2511	pl. del Mil·lenari.		A-1	21.223,68	735.433,94 €
I.1.b.	2513	c. de Miquel Àngel		a-1	330,54	12.920,02 €

**I.1.b. ÚS PÚBLIC. Viaris urbans.****Inventari 2018**

<u>Núm Bé</u>	<u>Núm Inventari</u>	<u>Nom del carrer</u>	<u>Observacions</u>	<u>Qu Urb</u>	<u>Sup Total</u>	<u>Valor Inventari 2018</u>
I.1.b.	2527	c. del Mirador		2-2c	53.13	3.065,60 €
I.1.b.	2537	c. de la Mola		a-1	2.375,72	79.254,02 €
I.1.b.	2540	camí del Molí d'en Fontanet		a-1	8.075,92	116.454,76 €
I.1.b.	2545	c. de la Molina		2-1b	1.029,65	30.323,19 €
I.1.b.	2549	ctra. de Molins de Rei		a-1	1.082,68	50.756,04 €
I.1.b.	2553	ctra. de Mollet		a-1	1.985,53	22.794,28 €
I.1.b.	2561	c. de Monestero		a-1	610,30	13.206,89 €
I.1.b.	2565	c. de Montañès		a-1	548,24	24.051,29 €
I.1.b.	2569	c. del Mont Blanc		a-1	2.325,54	68.487,15 €
I.1.b.	2573	c. dels Montcada		a-1	261,38	12.253,49 €
I.1.b.	2589	c. dels Montarols		a-1	179,39	10.350,81 €
I.1.b.	2597	c. de Montllor i Pujal		a-1	344,44	17.390,78 €
I.1.b.	2613	c. de Moraqas i Barret		a-1	7.968,51	225.099,95 €

**I.1.b. ÚS PÚBLIC. Viaris urbans.****Inventari 2018**

<u>Núm Bé</u>	<u>Núm Inventari</u>	<u>Nom del carrer</u>	<u>Observacions</u>	<u>Qu Urb</u>	<u>Sup Total</u>	<u>Valor Inventari 2018</u>
I.1.b.	2628	c. de Mostar		a-1	1.136,95	28.014,45 €
I.1.b.	2631	ptae. de Mossèn Carles Cardó		a-1	473,43	23.903,48 €
I.1.b.	2637	ptae. de Mozart		a-1	601,17	13.009,32 €
I.1.b.	2649	c. de les Mulleres		a-1	1.443,63	48.159,50 €
I.1.b.	2653	c. de Muntaner		a-1	145,33	6.375,63 €
I.1.b.	2661	c. de Nàpols		a-1	2.217,10	73.962,45 €
I.1.b.	2677	c. de Narcís Nonell		a-1	881,09	29.393,16 €
I.1.b.	2685	rda. de Navacerrada,		a-1	991,36	32.774,36 €
I.1.b.	2705	c. del Nord		a-1	962,54	32.110,33 €
I.1.b.	2721	c. de Noufonts		a-1	1.230,04	41.034,13 €
I.1.b.	2729	c. de Numància		a-1	56,21	1.385,01 €
I.1.b.	2737	rda. d'Oliana		a-1	608,80	13.174,24 €
I.1.b.	2741	pl. d'Olímpia		a-1	4.397,44	192.915,25 €

**I.1.b. ÚS PÚBLIC. Viaris urbans.****Inventari 2018**

<u>Núm Bé</u>	<u>Núm Inventari</u>	<u>Nom del carrer</u>	<u>Observacions</u>	<u>Qu Urb</u>	<u>Sup Total</u>	<u>Valor Inventari 2018</u>
I.1.b.	2747	c. d'Olof Palme		a-1	5.280,55	266.614,96 €
I.1.b.	2757	c. de l'Onvar		a-1	12,34	267,04 €
I.1.b.	2762	c. de Porto		a-1	1.499,22	36.940,78 €
I.1.b.	2773	rda. d'Orient		a-1	2.825,73	164.536,84 €
			Alta E-55 879,39m <sup>2</sup> amb Valor 73.292,42€ i per reaius de planeiamen			
I.1.b.	2787	c. d'Oslo		a-1	731,32	18.019,72 €
I.1.b.	2797	c. d'Ovidi		a-1	1.056,68	34.933,84 €
I.1.b.	2799	avda. de Pablo Iglesias		a-1	14.602,40	710.873,75 €
I.1.b.	2813	c. de la Palanca		a-1	356,50	25.710,78 €
I.1.b.	2817	c. de Palestrina		a-1	917,99	30.624,15 €
I.1.b.	2825	c. de les Palmeres		a-1	4.896,32	194.237,01 €
I.1.b.	2837	avda. de Josep Tarradellas		a-1 / 2-1c	9.958,41	458.079,79 €
I.1.b.	2841	c. d'en Papa Pius XI		a-1	668,38	36.159,35 €
I.1.b.	2849	avda. dels Paraires		a-1	4.780,43	225.540,68 €

**I.1.b. ÚS PÚBLIC. Viaris urbans.****Inventari 2018**

<u>Núm Bé</u>	<u>Núm Inventari</u>	<u>Nom del carrer</u>	<u>Observacions</u>	<u>Qu Urb</u>	<u>Sup Total</u>	<u>Valor Inventari 2018</u>
I.1.b.	2853	c. de Pardo Bazán		a-1	2.401,89	105.370,91 €
I.1.b.	2873	c. del Pare Rodés		a-1	165,01	9.521,08 €
I.1.b.	2877	c. del Pare Sallarès		a-1	160,42	9.833,75 €
I.1.b.	2894	pl. de Patro Aquiló		a-1	668,00	22.284,48 €
I.1.b.	2895	avda. de la Pau		a-1	29.414,86	1.496.611,36 €
I.1.b.	2901	c. de Pau Abad		a-1	1.201,44	40.080,04 €
I.1.b.	2921	rda. de Pau Vila		a-1	1.774,34	181.917,66 €
			Es dona d'alta (E-110) sols la superfície que no consta a l'Inventari. p			
I.1.b.	2925	c. de les Paus		a-1	539,62	33.078,71 €
I.1.b.	2933	c. del Pedregar		a-1	498,37	35.942,44 €
I.1.b.	2937	pl. del Pedregar		a-1	288,98	20.841,24 €
I.1.b.	2951	c. del Penya-segat		2-2c	382,11	22.047,75 €
I.1.b.	2961	c. de Pereda		a-1	1.173,66	55.021,18 €
I.1.b.	2977	ptae. de Pere Santfeliu		a-1	108,35	3.580,97 €
			Modificació de la sup i el valor. per alta del viari l1b/2355 c. M. Teres			

**I.1.b. ÚS PÚBLIC. Viaris urbans.****Inventari 2018**

<u>Núm Bé</u>	<u>Núm Inventari</u>	<u>Nom del carrer</u>	<u>Observacions</u>	<u>Qu Urb</u>	<u>Sup Total</u>	<u>Valor Inventari 2018</u>
I.1.b.	2985	c. de Pérez Moya		a-1	129.65	4.286,23 €
I.1.b.	2989	c. Permanver		a-1	821.90	38.531,14 €
I.1.b.	3009	c. de Pi i Marçall		a-1	7.313.69	395.597,49 €
I.1.b.	3033	c. dels Pins		a-1	790.47	17.105,77 €
I.1.b.	3037	c. del Pintor Borrassà		a-1	674.54	29.592,07 €
I.1.b.	3049	c. de Pizarro		a-1	317.44	10.494,57 €
I.1.b.	3053	pg. de la Placa Major		a-1	3.981.83	287.169,58 €
I.1.b.	3061	c. de Joan Plans		a-1	123,30	7.558,29 €
I.1.b.	3069	c. de Plató		a-1	157,75	5.679,00 €
I.1.b.	3073	c. de Plaute		a-1	52,64	1.740,05 €
I.1.b.	3077	c. de Plini el Vell		a-1	8.264,37	279.831,56 €
I.1.b.	3082	c. del Poble Bubí		a-1	943,94	34.038,48 €
I.1.b.	3084	c. del Poble Sahrauí		a-1	1.154,93	41.646,77 €



**I.1.b. ÚS PÚBLIC. Viaris urbans.****Inventari 2018**

<u>Núm Bé</u>	<u>Núm Inventari</u>	<u>Nom del carrer</u>	<u>Observacions</u>	<u>Qu Urb</u>	<u>Sup Total</u>	<u>Valor Inventari 2018</u>
I.1.b.	3085	c. de Poblet		a-1	982.75	17.718,99 €
I.1.b.	3093	avda. de Polinvà		a-1	2.117,19	38.172,94 €
I.1.b.	3101	rda. de Ponent		a-1	582,66	31.516,08 €
I.1.b.	3105	c. del Pont		a-1	619,81	31.294,21 €
I.1.b.	3113	c. de Portugal		a-1	822,74	50.433,96 €
I.1.b.	3117	c. de Posets		a-1	774,86	22.819,63 €
I.1.b.	3121	ptae. del Pou		a-1	85,53	1.542,11 €
I.1.b.	3127	c. de Praga		a-1	12.848,20	316.579,65 €
I.1.b.	3133	c. de Prat de la Riba		a-1	11.920,54	646.273,81 €
			Es modifica la superfície (11.948,12) per ajustos amb la registral i el			
I.1.b.	3137	ctra. de Prats de Lluçanès		a-1	16.203,69	585.830,81 €
I.1.b.	3141	c. de la Previsió		a-1	1.873,85	82.210,75 €
I.1.b.	3147	c. de Primo Levi		a-1	2.066,14	104.319,40 €
I.1.b.	3169	pl. de la Providència		a-1	40,02	1.755,68 €

**I.1.b. ÚS PÚBLIC. Viaris urbans.****Inventari 2018**

<u>Núm Bé</u>	<u>Núm Inventari</u>	<u>Nom del carrer</u>	<u>Observacions</u>	<u>Qu Urb</u>	<u>Sup Total</u>	<u>Valor Inventari 2018</u>
I.1.b.	3173	c. de Prudenci		a-1	603,84	13.067,10 €
I.1.b.	3177	c. de Prullans		2-1b	2.224,43	65.509,46 €
I.1.b.	3179	c. de Puig Antic		a-1	6.985,02	352.673,65 €
I.1.b.	3189	c. del Puig de la Creu		a-1	15.575,10	383.770,46 €
I.1.b.	3193	c. de Puig i Cadafalch		a-1	4.661,39	142.871,59 €
I.1.b.	3201	c. del Puig Major		a-1	896,53	29.908,24 €
I.1.b.	3206	c. del Quebec		a-1	7.551,34	163.410,99 €
I.1.b.	3207	c. de Queralt		a-1	107,92	1.945,80 €
I.1.b.	3217	Racó del Campanar		a-1	168,35	12.141,40 €
I.1.b.	3221	c. de Rafel		a-1	461,72	20.255,66 €
I.1.b.	3225	avda. de Rafael de Casanovas		a-1	472,74	7.585,58 €
I.1.b.	3233	c. de Raimon Casellas.		a-1	1.719,58	58.912,81 €
I.1.b.	3237	Rambla		a-1	90,90	5.572,27 €

**I.1.b. ÚS PÚBLIC. Viaris urbans.****Inventari 2018**

<u>Núm Bé</u>	<u>Núm Inventari</u>	<u>Nom del carrer</u>	<u>Observacions</u>	<u>Qu Urb</u>	<u>Sup Total</u>	<u>Valor Inventari 2018</u>
I.1.b.	3241	c. de Ramon Albó		a-1	3.317,11	113.629,33 €
I.1.b.	3245	c. de Ramon Amadeu		a-1	1.523,20	66.822,78 €
I.1.b.	3249	c. de Ramon Jové		a-1	98,22	2.420,14 €
I.1.b.	3253	c. de Ramon Llull		a-1	344,58	16.153,91 €
I.1.b.	3277	c. dels Reis Catòlics		a-1	31,56	1.043,24 €
I.1.b.	3285	c. de Renall		a-1	542,82	25.447,40 €
I.1.b.	3293	c. de Rialb		a-1	5.096,00	150.077,20 €
I.1.b.	3317	c. de la Riera Baixa		a-1	862,50	43.547,63 €
I.1.b.	3321	c. de la Riera Villaret		a-1	478,75	25.895,59 €
I.1.b.	3323	ptge. de la Riereta		a-1	1.023,86	55.380,59 €
I.1.b.	3337	c. del Ripoll		a-1	1.012,40	47.461,31 €
I.1.b.	3353	c. de Roca		a-1	27,01	1.558,48 €
I.1.b.	3357	c. de Rocafort		a-1	11.285,88	529.082,05 €

**I.1.b. ÚS PÚBLIC. Viaris urbans.****Inventari 2018**

<u>Núm Bé</u>	<u>Núm Inventari</u>	<u>Nom del carrer</u>	<u>Observacions</u>	<u>Qu Urb</u>	<u>Sup Total</u>	<u>Valor Inventari 2018</u>
I.1.b.	3359	c. de Rodes		a-1	1.453,49	52.412,85 €
			Auoment de superfície per ajustos del planeiament 04/04/2017 ETO			
I.1.b.	3377	c. de Roma		a-1	32,37	797,60 €
I.1.b.	3393	c. de la Rosa		a-1	357,27	25.766,31 €
I.1.b.	3397	c. de Rosales		a-1	66,96	3.139,08 €
I.1.b.	3405	c. de Roubaix		a-1	790,21	37.045,04 €
I.1.b.	3409	rda. de la Roureda		A-1	7.939,63	271.217,76 €
I.1.b.	3417	ptae. de Rovira i Virgili		a-1	323,29	6.996,00 €
I.1.b.	3421	passeig de Rubió i Ors		a-1	3.844,99	11.917,71 €
I.1.b.	3423	c. de Ruiz Villalba		a-1	864,61	43.654,16 €
I.1.b.	3425	avda. de Sabadell		a-1	2.158,50	101.190,48 €
I.1.b.	3429	c. de la Saboneria		a-1	295,32	9.851,88 €
I.1.b.	3445	c. de les Salenques		a-1	281,52	9.391,51 €
I.1.b.	3449	c. de Sallarès Castells		a-1	1.075,31	42.657,55 €

**I.1.b. ÚS PÚBLIC. Viaris urbans.****Inventari 2018**

<u>Núm Bé</u>	<u>Núm Inventari</u>	<u>Nom del carrer</u>	<u>Observacions</u>	<u>Qu Urb</u>	<u>Sup Total</u>	<u>Valor Inventari 2018</u>
I.1.b.	3453	c. de Sallarès i Marra		a-1	107,80	5.442,82 €
I.1.b.	3457	c. de Sallarès i Pla		a-1	994,13	60.940,17 €
I.1.b.	3461	c. de Sal-lusti		a-1	1.044,50	34.829,51 €
I.1.b.	3465	c. de la Salut		a-1	655,01	43.546,78 €
I.1.b.	3472	c. de Salvador Espriu		a-1	1.949,81	77.348,96 €
I.1.b.	3477	c. de Salvany		a-1	325,68	16.443,58 €
I.1.b.	3481	c. de Salvat Papasseit		a-1	10,46	345,81 €
I.1.b.	3483	c. de Salzburg		a-1	534,92	13.180,43 €
I.1.b.	3493	c. de Samuntada		a-1	422,62	22.396,86 €
I.1.b.	3517	rda. de Santa Maria		a-1	6.700,19	148.940,85 €
I.1.b.	3529	c. de Sant Antoni		a-1	554,34	39.979,00 €
I.1.b.	3533	c. de Sant Antoni Maria Claret		a-1	557,65	40.217,72 €
I.1.b.	3537	ptae. de Santa Perpètua		a-1	94,11	2.901,46 €

**I.1.b. ÚS PÚBLIC. Viaris urbans.****Inventari 2018**

<u>Núm Bé</u>	<u>Núm Inventari</u>	<u>Nom del carrer</u>	<u>Observacions</u>	<u>Qu Urb</u>	<u>Sup Total</u>	<u>Valor Inventari 2018</u>
I.1.b.	3541	c. de Santa Teresa		a-1	515.13	24.149,29 €
I.1.b.	3549	pq. de Sant Bernat		a-1	7.630,01	254.537,13 €
I.1.b.	3557	c. de Sant Cugat		a-1	74,75	4.582,17 €
I.1.b.	3569	c. de Sant Ferran		a-1	3.054,21	143.181,36 €
I.1.b.	3589	c. de Santiago Segura		a-1	2.933,32	116.364,80 €
I.1.b.	3597	c. de Sant Isidor		a-1	1.967,55	53.568,12 €
I.1.b.	3601	c. de Sant Isidre		a-1	2.759,13	159.605,35 €
I.1.b.	3605	c. de Sant Jaume		a-1	490,34	30.057,84 €
I.1.b.	3609	pl. de Sant Jaume		a-1	585,71	35.904,02 €
I.1.b.	3613	c. de Sant Joan		a-1	91,83	6.622,78 €
I.1.b.	3629	c. de Sant Llop		a-1	17,95	593,43 €
I.1.b.	3637	c. de Sant Maties		a-1	555,77	28.060,82 €
I.1.b.	3641	c. de Sant Maurici		a-1	761,82	16.485,78 €

**I.1.b. ÚS PÚBLIC. Viaris urbans.****Inventari 2018**

<u>Núm Bé</u>	<u>Núm Inventari</u>	<u>Nom del carrer</u>	<u>Observacions</u>	<u>Qu Urb</u>	<u>Sup Total</u>	<u>Valor Inventari 2018</u>
I.1.b.	3645	c. de Sant Miquel		a-1	15.36	775.53 €
I.1.b.	3653	pq. de Sant Oleguer		a-1	3.630.07	170.177.68 €
I.1.b.	3657	c. de Sant Pau		a-1	840.58	51.527.56 €
I.1.b.	3673	c. de Sant Ramon de Penafort		a-1	156.62	7.342.35 €
I.1.b.	3677	pl. de Sant Roc		a-1	1.144.41	82.534.85 €
I.1.b.	3689	c. de Sant Vicenc		a-1	213.78	12.335.10 €
I.1.b.	3693	c. de Sant Vicenc de Paül		a-1	2.136.85	52.651.98 €
I.1.b.	3699	c. de Sarajevo		a-1	19.425.46	478.643.33 €
I.1.b.	3701	c. de Sarasate		a-1	909.77	30.077.00 €
I.1.b.	3705	c. de Sardà		a-1	334.86	16.907.08 €
I.1.b.	3717	pl. del Sastre		a-1	318.68	18.387.84 €
I.1.b.	3725	c. de Sau		a-1	4.240.16	91.760.05 €
I.1.b.	3731	c. de Schweitzer		a-1	591.67	29.873.42 €

**I.1.b. ÚS PÚBLIC. Viaris urbans.****Inventari 2018**

<u>Núm Bé</u>	<u>Núm Inventari</u>	<u>Nom del carrer</u>	<u>Observacions</u>	<u>Qu Urb</u>	<u>Sup Total</u>	<u>Valor Inventari 2018</u>
I.1.b.	3745	c. de Sèneca		a-1	680,33	24.532,76 €
I.1.b.	3753	c. de la Serra d'en Camaró		a-1	2.540,67	111.459,20 €
I.1.b.	3757	c. de la Serralada		a-1	3.220,53	1.267.445,68 €
			Incorporació de l'acta de pagament E-88 de 20/7/2017.			
I.1.b.	3766	c. de Simone de Beauvoir		a-1	731,04	36.910,21 €
I.1.b.	3767	c. de Simone Weil		a-1	815,87	41.193,28 €
I.1.b.	3768	c. de Siurana		a-1	964,36	20.868,76 €
I.1.b.	3785	c. de Sol i Padrís		a-1	12.339,92	866.127,49 €
I.1.b.	3793	c. de la Solidaritat		2-4b	294,50	12.919,71 €
I.1.b.	3797	c. de Somosierra		a-1	94,61	2.331,19 €
I.1.b.	3799	ptge. de Somosierra		a-1	436,24	13.370,76 €
I.1.b.	3801	c. de Somport		a-1	2.396,54	51.142,16 €
I.1.b.	3804	c. de Susqueda		a-1	4.509,53	97.586,23 €
I.1.b.	3809	c. de Tàcit		a-1	2.044,01	67.574,97 €



**I.1.b. ÚS PÚBLIC. Viaris urbans.****Inventari 2018**

<u>Núm Bé</u>	<u>Núm Inventari</u>	<u>Nom del carrer</u>	<u>Observacions</u>	<u>Qu Urb</u>	<u>Sup Total</u>	<u>Valor Inventari 2018</u>
I.1.b.	3829	c. del Taulí		a-1	931.60	47.036,49 €
I.1.b.	3831	viari interior del Parc del Taulí		a-1	7.592,60	355.941,08 €
I.1.a.	3833	pl. del Taulí		a-1	1.756,04	88.662,46 €
I.1.b.	3853	c. de Teresa Claramunt		a-1	1.787,15	44.035,38 €
I.1.b.	3861	c. de Terradets.		a-1	45,41	9.382,67 €
I.1.b.	3865	ctra. de Terrassa		A-1	30.590,35	1.502.613,89 €
			L'alta del 2016 inclou l'alta de l'E-104 i altres per inspecció de l'Invent			
I.1.b.	3870	c. del Tibet		a-1	677,85	24.443,27 €
I.1.b.	3874	c. de Tirana		a-1	577,93	19.106,37 €
I.1.b.	3876	c. de Tirant lo Blanc		a-1	823,97	27.240,45 €
I.1.b.	3877	passeig de Tirso de Molina		a-1	966,88	2.996,89 €
I.1.b.	3891	c. de Tolstoi		a-1	956,92	48.314,89 €
I.1.b.	3897	avda. de Toronto		2-4c	133,60	4.422,45 €
I.1.b.	3905	pl. de la Torre de l'aigua		a-1	0,00	0,00 €

**I.1.b. ÚS PÚBLIC. Viaris urbans.****Inventari 2018**

<u>Núm Bé</u>	<u>Núm Inventari</u>	<u>Nom del carrer</u>	<u>Observacions</u>	<u>Qu Urb</u>	<u>Sup Total</u>	<u>Valor Inventari 2018</u>
I.1.b.	3909	camí de Torre-romeu		a-1	477.14	15.485,41 €
I.1.b.	3913	c. de Toses		2-1b	192.43	5.667,06 €
I.1.b.	3925	c. de les Tres Creus		a-1	4.610,21	249.366,25 €
I.1.b.	3937	c. de les Tulipes		a-1	451,49	8.637,81 €
I.1.b.	3945	c. de Turina		a-1	583,62	19.469,56 €
I.1.b.	3949	c. de Turull		a-1	241,87	14.826,63 €
I.1.b.	3953	c. de la Unió		a-1	76,51	4.690,07 €
I.1.b.	3961	c. dels Urals		a-1	304,14	6.581,59 €
I.1.b.	3969	c. de l'Uruquai		a-1	4.722,62	129.163,65 €
I.1.b.	3973	pl. dels Usatges		a-1	381,69	19.271,53 €
I.1.b.	3977	c. d' Ustrell		a-1	185,46	8.694,36 €
I.1.b.	3981	c. de València		a-1	6,76	225,51 €
I.1.b.	3985	c. de Valentí Almirall		a-1	519,74	24.365,41 €

**I.1.b. ÚS PÚBLIC. Viaris urbans.****Inventari 2018**

<u>Núm Bé</u>	<u>Núm Inventari</u>	<u>Nom del carrer</u>	<u>Observacions</u>	<u>Qu Urb</u>	<u>Sup Total</u>	<u>Valor Inventari 2018</u>
I.1.b.	4001	c. de la Vall d'Àneu		a-1	1.174,98	46.611,46 €
I.1.b.	4009	c. de Valldaura		a-1	2.518,46	99.907,31 €
I.1.b.	4013	c. de Valldemossa		a-1	242,86	9.634,26 €
I.1.b.	4025	pl. del Vallès		a-1	1.082,27	66.343,15 €
I.1.b.	4033	c. de Vallirana		a-1	7.242,02	287.290,93 €
I.1.b.	4037	c. de Vallmanya		a-1	2.859,41	113.432,79 €
I.1.b.	4041	c. de Vallmitjana		a-1	200,43	8.792,86 €
I.1.b.	4045	c. de les Valls		a-1	9,31	621,07 €
I.1.b.	4051	c. de Varsòvia		a-1	9.114,39	126.617,91 €
I.1.b.	4061	c. de Velarde		a-1	578,55	6.606,39 €
I.1.b.	4068	c. de Venècia		a-1	2.276,24	56.086,55 €
I.1.b.	4073	c. de la Verge de la Paloma		a-1	753,54	24.908,76 €
I.1.b.	4077	c. de Vergós		a-1	2.132,53	99.973,00 €

## I.1.b. ÚS PÚBLIC. Viaris urbans.

## Inventari 2018

Núm Bé	Núm Inventari	Nom del carrer	Observacions	Qu Urb	Sup Total	Valor Inventari 2018
I.1.b.	4093	c. Vidal		a-1	596.33	27.955,95 €
I.1.b.	4094	c. de Viena		a-1	2.648,00	25.309,22 €
I.1.b.	4097	c. de Vinhamala		a-1	1.007,74	39.977,05 €
I.1.b.	4117	c. de Vilarrúbias		a-1	4.183,43	233.811,90 €
I.1.b.	4121	ptae. del Villar		a-1	745,73	34.959,82 €
I.1.b.	4127	ptae. de Moscu		a-1	2.697,17	66.458,27 €
I.1.b.	4129	ptae. de la Vinva		a-1	482,23	11.882,15 €
I.1.b.	4137	c. de Virgili		a-1	574,05	20.700,24 €
I.1.b.	4145	c. dels Vosges		a-1	70,16	1.728,74 €
I.1.b.	4147	c. de Walter Benjamín		a-1	6.439,26	325.118,23 €
I.1.b.	4151	c. del Xaloc		a-1	1.834,53	93.965,40 €
			Alta E-55 amb una sup de 341.61m <sup>2</sup> i Valor 28.471.00€ i reaius plane			
I.1.b.	4153	pl. de Xavier Sanahuja		a-1	1.242,63	22.404,62 €
			Aiustos de la finca en 2018.			
I.1.b.	4157	pl. dels Xiprers		2-1d	454,17	2.997,52 €

**I.1.b. ÚS PÚBLIC. Viaris urbans.****Inventari 2018**

<u>Núm Bé</u>	<u>Núm Inventari</u>	<u>Nom del carrer</u>	<u>Observacions</u>	<u>Qu Urb</u>	<u>Sup Total</u>	<u>Valor Inventari 2018</u>
I.1.b.	4165	rda. de Zamenhof		a-1	4.327,79	257.503,50 €
I.1.b.	4173	c. de Zurbano		a-1	647,68	39.702,78 €
I.1.b.	4177	c. de Zuric		a-1	8.114,75	199.947,44 €
I.1.b.	6027	camí de Can Casamada		a-1	958,78	13.825,61 €
I.1.b.	6040	camí de la Fàbrica Castelló		a-1	13,80	199,00 €
I.1.b.	6048	camí de la Font		a-1 (r)	2.437,71	35.151,78 €
I.1.b.	6084	camí del Molí de l'Amat		a-1	3.289,41	47.433,29 €
I.1.b.	6115	camí del Rec Monar		a-1 (r)	402,14	5.798,86 €
I.1.b.	6116	camí de Ripollet a Castellar	0	a-1	2.922,99	63.247,23 €
I.1.b.	6396	ctra. de Granollers C-155		a-1	5.246,89	78.860,76 €
I.1.b.	6410	ctra. de Sabadell a Badia		A-1	25.548,26	368.405,90 €
I.1.b.	6500	Colònia Sangés		a-1	1.190,65	17.169,17 €
I.1.b.	6509	enllac Autopista A-18 amb la N-150		A-1	5.171,07	218.581,12 €

**I.1.b. ÚS PÚBLIC. Viaris urbans.****Inventari 2018**

<u>Núm Bé</u>	<u>Núm Inventari</u>	<u>Nom del carrer</u>	<u>Observacions</u>	<u>Qu Urb</u>	<u>Sup Total</u>	<u>Valor Inventari 2018</u>
I.1.b.	9001	rda. Oest		a-1	62.177,40	2.242.117,04 €
I.1.b.	9002	ptae innominat (c. de Banvoles-pl.Cristobal Ra		a-1	145,78	3.154,68 €
I.1.b.	9003	ptae. entre c. Riera Villaret i c. Major		a-1	142,61	13.262,32 €
I.1.b.	9004	ps. de Pedro Martínez (paral·lel c. Susqueda) p		a-1	9.605,71	207.867,57 €
I.1.b.	9005	carrer entre c.Arimon i c. Brujas		a-1	188,12	11.531,76 €
I.1.b.	9006	vial accés Parc de les Clotes		a-1	19,50	480,48 €
I.1.b.	9008	camí del Molí d'en Galí		a-1	2.566,73	37.023,26 €
I.1.b.	9009	c. Innominat ( accés Punt blau - Hidexsa)		a-1	4.329,40	62.445,19 €
I.1.b.	9012	Innominat pq. del Ripoll		a-1	11.446,65	166.741,92 €
I.1.b.	9013	c. Innominat (tocant terme municipal Barberà d		a-1	273,26	12.810,43 €
I.1.b.	9014	c. Innominat (darrera c. Valira Alta)		a-1	166,41	3.601,12 €
I.1.b.	9015	c. Innominat (darrera c. Carancà)		a-1	452,32	9.788,20 €
I.1.b.	9016	c. U-1 de Can Gambús		A-1	61.105,44	2.203.462,17 €

**I.1.b. ÚS PÚBLIC. Viaris urbans.****Inventari 2018**

<u>Núm Bé</u>	<u>Núm Inventari</u>	<u>Nom del carrer</u>	<u>Observacions</u>	<u>Qu Urb</u>	<u>Sup Total</u>	<u>Valor Inventari 2018</u>
I.1.b.	9018	c. U-3 de Can Gambús (futura rda. Oest)		A-1	164.244,62	5.763.544,90 €
I.1.b.	9019	c. Tots els viaris locals interiors de Can Gambú		a-1	96.083,42	3.480.065,22 €
			Resultat de l'alta de l'E-104. A més aquesta alta com que superposav			
I.1.b.	9020	c. Innominat (ctra. Prats / bda. Molí d'en Font)		a-1	22.029,42	317.664,24 €
I.1.b.	9022	c. Innominat (riu Ripoll / estació de bombeig)		a-1	1.720,00	37.214,67 €
I.1.b.	9023	c. Innominat (paral·lel Bassa i riu Ripoll)		a-1 (r)	1.430,48	30.941,28 €
I.1.b.	9024	c. Innominat (futura rda. Est)		A-1	43.559,87	797.523,08 €
I.1.b.	9025	c. Innominat (paral·lel c. Saqunt)		a-1	688,44	13.445,23 €
I.1.b.	9026	c. Innominat (paral·lel a c. Boccaccio)		a-1	1.912,99	89.680,97 €
I.1.b.	9027	c. Innominat (paral·lel a c. Uruguai)		a-1	5.573,83	261.301,14 €
I.1.b.	9028	c. Innominat (adjacent a la pl. de les Ordidores)		a-1	674,70	22.305,58 €
I.1.b.	9029	c. Innominat (paral·lel via Alexandra)		a-1	6.854,23	300.695,07 €
I.1.b.	9030	c. Innominat (dins CEIP Joan Maragall)		a-1	3.926,04	56.613,50 €
I.1.b.	9031	c. Innominat (viari adjacent al torrent de Colobr		a-1 (r)	1.045,70	15.078,99 €

**I.1.b. ÚS PÚBLIC. Viaris urbans.**

**Inventari 2018**

Núm Bé	Núm Inventari	Nom del carrer	Observacions	Qu Urb	Sup Total	Valor Inventari 2018
I.1.b.	9032	c. Innominat (paral·lel c. Lles)		a-1	3.518,91	103.631,89 €
I.1.b.	9033	c. Innominat (continuació c. Budapest )		a-1	2.610,90	76.891,01 €
I.1.b.	9034	ctra. de Caldes C-1413 i C-1413a		A-1	2.766,95	50.745,86 €
I.1.b.	9035	Tots els viaris locals interiors de Sant Pau de R		a-1	68.999,67	994.975,24 €
I.1.b.	9036	c. Innominat (al costat de l' horta vella del Ripol		a-1 (r)	1.329,35	19.169,23 €
I.1.b.	9037	c. Innominat (paral·lel al c. Antoni Forrellad)		a-1	2.313,82	91.789,24 €
I.1.b.	9038	Gran via	Es dona d'alta sense superfície ni valor. ja que s'ha d'arreglar el plàn	A-1	1,00	1,00 €
				<b>Total</b>	<b>2.332.391,83</b>	<b>83.916.212,53 €</b>





**Altes**

**I.1.b. ÚS PÚBLIC. Viaris urbans.****Altes. Inventari 2018**

Núm de Bé	Núm Inventari	Nom del carrer	Qu Urb	Sup Alta	Valor Inventari 2018
I.1.b.	673	c. de Campoamor	a-1	622,94	20.594,40 €
I.1.b.	705	pg. de Can Feu	a-1	486,53	407,29 €
I.1.b.	845	c. dels Cellers	a-1	412,59	19.342,22 €
I.1.b.	925	c. de Colòmbia	a-1	123,14	49,99 €
I.1.b.	973	c. de Concha Espina	a-1	2525,14	83.481,13 €
I.1.b.	1077	c. de les Dàlies	a-1		58.015,49 €
I.1.b.	1113	raval de Dins	a-1	8,10	1.547,18 €
I.1.b.	1317	pg. d'Espronceda	a-1	2948,86	101.470,27 €
I.1.b.	1369	c. de Feijoo	a-1	3357,90	111.006,00 €
I.1.b.	1553	c. de Francesc Casañas	a-1	17,54	579,87 €
I.1.b.	1721	c. de Goya	a-1	2727,35	127.858,17 €
I.1.b.	1825	c. de les Hortènsies	a-1		387.726,59 €
I.1.b.	2141	c. dels Lliris	a-1		86.304,58 €
I.1.b.	2189	c. de Lluís Creus	a-1	974,22	45.671,43 €
I.1.b.	2281	c. de les Magnòlies	a-1		240.017,62 €
I.1.b.	2509	c. de Milà i Fontanals	a-1	21,25	996,20 €
I.1.b.	3137	ctra. de Prats de Lluçanès	a-1		41.295,97 €
I.1.b.	3273	c. de la Reina Elionor	a-1	805,73	19.197,83 €
I.1.b.	3937	c. de les Tulipes	a-1		103.662,39 €
I.1.b.	3969	c. de l'Uruquai	a-1	356,88	9.760,67 €
I.1.b.	4109	c. de Viladomat	a-1	388,22	18.199,75 €
I.1.b.	9034	ctra. de Caldes C-1413 i C-1413a	A-1	32,78	29.984,24 €
			<b>Total</b>	<b>15.809,17</b>	<b>1.507.169,28 €</b>



## I. 1.c Vials no urbans



## Inventari

## I.1.c. ÚS PÚBLIC. Vials no urbans.

## Inventari 2018

Codi	Denominació	Superfície
070	Zona Can Llong *	440,00
B001	Camí de Ripollet a Castellar	9.750,00
B002	Camí de la Torre del Canonge i Camí de Can Vilar	12.000,00
B003	Corrals Nous (Tints Alavedra) *	750,00
B006	camí de Santiga	2.610,00
B007	Camí molí d'en Fontanet *	4.600,00
B008	Camí Vell de Polinyà	4.550,00
B010	Ctra. de Caldes / Molí Xic (Horta Vella) *	750,00
B012	Granja del Pas	8.000,00
B013	Camí Vell de Terrassa a Barcelona	3.600,00
B018	Molí d'en Gali *	3.120,00
B019	Can Pages *	1.250,00
B020	Jonqueres / Molí d'en Font *	4.500,00
B021	Jonqueres / Molí d'en Font *	1.080,00
B022	Camí de Mas Canals	12.250,00
B023	Jonqueres *	1.250,00
B025	CP Maragall (Can Puiggener) *	600,00
B026	Camí de Berardo	4.050,00
B030	Camí de la Serra de Pedralba	5.600,00
B031	a la "lletera" *	480,00
B032	Camí de Can Gambús	750,00
B033	a la depuradora Sant Pau*	1.800,00
B034	Camí de Sabadell a Sant Cugat	750,00
B035	Camí de Sant Cugat	1.400,00
C001	Camí de Can Vilar i Camí de la Torre del Canonge i Can Vilar	4.500,00
C002	Togores / Can Moragas *	1.650,00
C016	Camí als Corrals Vells *	1.225,00
C017	Can Puiggener *	1.200,00
C020	Camí a Can Martinez *	875,00
C021	Can Puiggener *	600,00
C022	Can Puiggener	675,00
C023	a la cruïlla Ctra.. Granollers / Salut *	625,00
C025	a les cruïlles Ctra. Granollers / Salut *	940,00
C026	a la cruïlla Ctra. Granollers / Salut *	200,00
C027	Camí de Ripollet a Castellar	1.050,00
C028	Costes Bessonnes *	2.500,00
C030	Camí de Sant Nicolau	1.110,00
C032	Camí de Can Mimo (*)	2.910,00

## I.1.c. ÚS PÚBLIC. Vials no urbans.

## Inventari 2018

Codi	Denominació	Superfície
C037	C37	250,00
C040	Camí de la Serra de Santiga	1.875,00
C041	sota Ctra. Torreromeu *	550,00
C043	Camí de Can Lletget	3.375,00
C045	Horts VIMUSA *	140,00
C047	Camí de Ripollet a Castellar	1.400,00
C048	Horts de Sant Oleguer *	800,00
C052	a Can Moragas *	1.500,00
C054	Camí de Can Deu * Sant Julià	675,00
C055	Cap al Rieral ( des de M. Mornau) *	3.750,00
C061	Camí de Ca N'Ustrell	2.875,00
C062	Torrent Sobarber / Romera *	2.500,00
C063	Camí de Ca N'Ustrell * Mas Canals	2.125,00
C065	Sobarber / Villa Maria *	625,00
C066	Mas Canals / Can Trepat *	330,00
C067	Sobarber / Villa Maria*	250,00
C069	Camí de Can Llonh	1.440,00
C071	Zona Can Llong *	2.610,00
C074	Camí de Can Rull	1.880,00
C075	Castellarnau *	1.350,00
C076	Zona Castellarnau *	600,00
C077	Camí de Can Berardo	2.400,00
C078	Castellarnau / Mancomunitat *	950,00
C079	Camí de Can Berardo	1.800,00
C080	C80	1.550,00
C081	c81	255,00
C082	Camí de Sant Quirze	2.500,00
C083	Zona Cal Carrillaire *	1.125,00
C084	Zona Can Carrillaire *	300,00
C086	Camí de Can Gambús	1.425,00
C087	Camí de Can Gambus	900,00
C088	Camí de la Serra de Can Gambús	2.425,00
C089	Camí de Barberà	1.500,00
D001	Camí de Can Torrens	2.500,00
D006	Camí a Can Vilar *	1.040,00
D011	D11	340,00
D027	Camí de la Torre del Canonge, Togoires i Can Vilar	900,00
D035	Camí de la Torre del Canonge	2.530,00

## I.1.c. ÚS PÚBLIC. Vials no urbans.

## Inventari 2018

Codi	Denominació	Superfície
D036	Camí de Can Vilar i Can Casamada	4.600,00
D039	D39	700,00
D044	Camí de Ca N'Alzina	700,00
D045	Cementiri *	440,00
D047	Pineda La Salut *	300,00
D048	Pineda La Salut / Ctra. Granollers *	300,00
D049	D49	440,00
D050	Parc La Salut / Ctra. Granollers *	144,00
D051	Inici riu Tort *	300,00
D053	Zona Sant Nicolau *	740,00
D061	Horta Romeu *	150,00
D064	Continuació camí Molí d'en Fontanet (B-7) *	200,00
D065	Camí de Fado Nou * Vell	3.940,00
D067	Horta Romeu *	1.440,00
D069	Zona de Can Roqueta *	440,00
D071	Zona Ripoll / Can Roqueta *	1.550,00
D073	Camí de Can Bordoll	1.800,00
D078	Camí de Santa Perpetua	700,00
D080	Can Rimblas *	1.144,00
D081	Camí de Barberà a la fàbrica Cuadras	500,00
D082	Camí del Molí d'en Gali	440,00
D083	Can Rimblas / Ctra. Mollet *	900,00
D091	Camí de Barberà	375,00
D098	Camí de Ribatallada	600,00
D100	Camí de Ribatallada * Font teules / Sant Julià	400,00
D103	Ripoll / límit t. Castellar *	500,00
D105	Zona Ca n'Argelaguet *	2.500,00
D110	Horts Can Deu / Ripoll *	100,00
D113	Ripoll / sota Indexa SA *	300,00
D115	Horts Can Deu / Ripoll *	40,00
D116	Horts Ripoll sota Indexa SA	400,00
D117	Camí de Ca n'Ustrell	1.240,00
D124	Camí de Can Bonvilà	500,00
D126	a Molí Mornau *	1.105,00
D127	Camí de la pujada del Feu	740,00
D130	Torrent Sobarber *	1.740,00
D131	Horts Barata *	1.300,00
D132	Bonavista *	150,00

## I.1.c. ÚS PÚBLIC. Vials no urbans.

## Inventari 2018

Codi	Denominació	Superfície
D133	a Ca n'Ortulo *	600,00
D135	Jonqueres *	300,00
D136	Jonqueres *	500,00
D137	Roureda *	1.500,00
D138	Roureda *	630,00
D139	Torrebonica *	450,00
D140	Castellarnau / limit Terrassa *	1.400,00
D141	d141	330,00
D142	Castellarnau cap a Terrassa *	330,00
D143	Castellarnau cap a Terrassa *	300,00
D144	Castellarnau cap a Terrassa *	750,00
D146	Zona Turó Berardo *	225,00
D148	Zona Turo Berardo / Castellarnau *	360,00
D150	Zona Turo Berardo / Castellarnau *	400,00
D154	Darrera C. Joan *	740,00
D156	RENFE / Can Prunera *	140,00
D157	Can Gambús / Mancomunitat *	1.500,00
D159	Zones Can Gambús *	700,00
D160	D160	200,00
D169	Zona Can Gambus / Barbisa *	1.040,00
D170	Zones Els Merinals *	440,00
D171	D171	240,00
D172	Camí de Can Molins * Zona Sant Pau	225,00
<b>Total superfície</b>		<b>208.488,00</b>





## **I. 1.d Altres béns d'ús públic.**



## Inventari

**I.1.d. ÚS PÚBLIC. Altres béns d'ús públic.****Inventari 2018**

<u>Núm Bé</u>	<u>Dt</u>	<u>Núm Inventa</u>	<u>Adreca</u>	<u>QuaUrb</u>	<u>Superfície</u>	<u>Valor 2018</u>
I.1.d.	1	002	curs del riu Ripoll	D-6	17.277,68	102.171,68 €
I.1.d.	1	003	curs del Ripoll / Horta Vella	D-6	770,00	3.824,18 €
I.1.d.	1	005	projecte de endegament Riu Ripoll	D-2	2.360,00	12.969,49 €
I.1.d.	2	003	curs del Ripoll	D-6	3.320,00	15.604,29 €
I.1.d.	2	006	curs riu Ripoll	D-6	23.608,88	340.425,85 €
I.1.d.	2	007	torrent de Colobres	D-6	84,79	1.222,67 €
I.1.d.	3	001	curs del Ripoll	D-6	21.808,22	128.811,88 €
I.1.d.	3	008	ferroviari davant c. del Nord	A-2	30,73	1.348,13 €
I.1.d.	3	009	reserva d'equipament ferroviari (abans I2a/3204)	A-2	816,00	122,61 €
I.1.d.	6	010	Espais lliures protecció cursos de rius a Sant Pau Riusec	D-6	37.791,14	544.948,23 €
I.1.d.	6	011	Espais lliures protecció cursos de rius a Sant Pau Riusec	D-6	26.123,80	376.705,19 €
I.1.d.	7	004	projecte de endegament riu Ripoll	d-3/D-6	1.590,00	10.816,55 €
				<u>Total</u>	<u>135581,24</u>	<u>1.538.970,75</u> €



## **I. 2. Servei públic**



## I. 2.a Inmobles



## Inventari

## I.2.a. SERVEI PÚBLIC. Immobles.

## Inventari 2018

Núm Bé	Dt	Núm Inventar	Adreca	Nom del Bé	QuaUrb	Superfície	Valor Inventari
I.2.a	0	161	ctra. Nacional 150. Km 15 (aprox) paratqe de Can Barba (Terrassa		MO - Terr	97.383,20	4.680.424,47 €
				mercat Mancomunitat Sabadell - Terrassa , CIFO			
I.2.a	1	001	c. Llobet,77 /c. de les Paus, 71		c-1	1.088,48	859.818,90 €
				CEIP Enric Casassas			
I.2.a	1	002	c. de les Paus, 35 bis / c. Font Nova, 36		c-3	292,09	74.941,00 €
				safareigs Municipal			
I.2.a	1	003	c. de Valentí Almirall, 40-76 / pq. de cal Jepó, 1-5 / c. del Mirador,		c-1	14.677,78	903.513,62 €
				CEIP Catalunya / IES Vallès			
I.2.a	1	004	c. del Doctor. Puiq, 16		c-7	1.180,32	127.550,41 €
				Museu d'Art (Casa Turull)			
I.2.a	1	005	c. de l' Estrella, 110		c-2	490,27	303.629,04 €
				antic edifici La Obrera. La concessió passa IV/1040			
I.2.a	1	006	c. de Colom, 2		c-8	4.373,77	1.974.699,76 €
				Mercat Central			
I.2.a	1	007	c. de Sant Antoni, 13		c-7	740,15	150.421,78 €
				Museu d'Història			
I.2.a	1	008	c. de l'Illa, 10		c-1	716,44	200.843,30 €
				Antic CEIP Sant Gregori			
I.2.a	1	009	c. de l' Estació, 28 / pl. de Frederic Mompou, 1		c-4	2.007,62	8.891,61 €
				Gimnàs Municipal de Sabadell			
I.2.a	1	010	Placa del Gas, 2		c-5	234,75	410.353,10 €
				Salut i Laboratori Municipal			
I.2.a	1	011	pl.del Gas, 1 / c. de Joan Maragall, 3-7		c-5	342,18	382.343,49 €
				Casa Grau - Casa Marcet			
I.2.a	1	014	pl. de Sant Roc, 10 i 11		1-2	244,60	512.746,03 €
				Ateneu			

## I.2.a. SERVEI PÚBLIC. Immobles.

## Inventari 2018

Núm Bé	Dt	Núm Inventar	Adreca	Nom del Bé	QuaUrb	Superfície	Valor Inventari
I.2.a	1	015	pl. de Sant Roc, 12-13-14	Cultura	1-2	244,60	522.513,42 €
I.2.a	1	016	ptge. d'en Clavé, 4-12	reserva equipament esportiu.	c-4	781,85	40.413,47 €
I.2.a	1	017	c. de l'Estrella, 25 - 31	CEIP Centre - La Trama	c-1	525,00	115.763,15 €
I.2.a	1	018	pl. Sant Roc, 1	Casa Consistorial. Antics Escolapis	C-5	830,67	1.119.526,88 €
I.2.a	1	019	c. de Sant Pau, 4 i 8	Teatre Principal.	c-7	823,12	8.786.719,16 €
I.2.a	1	020	c. del Sol, 1 plantes 3, 4, 5, 6	Àrea d'Urbanisme	1-2	2.021,78	1.989.533,32 €
I.2.a	1	021	Rambla, 22, 1r i 2n	Serveis Personals. Salut	1-2	438,72	390.170,93 €
I.2.a	1	022	c. de les Tres Creus, 12 - 62	Teatre municipal La Farandula.	c-7	1.289,12	596.917,03 €
I.2.a	1	023	c. de les Tres Creus 219 - c. Bonavista 71	zona Universitària	C-1	9.861,75	550.259,05 €
I.2.a	1	024	c. de Sant Pau, 34-36	Casa Manau	c-2	396,47	150.817,42 €
I.2.a	1	025	c. Jardí, 4	Escola municipal de música	c-1	469,66	195.402,63 €
I.2.a	1	026	Rambla, 67-71	Casal Pere Quart.	c-7	1.018,14	631.967,59 €
I.2.a	1	027	c. de Montserrat, 7 / c. Sol, 103-119 / c. Alemanya, 4B-6	Vapor Pissit. 8 (inclou III1/1004)	c-7	2.516,14	2.646.423,78 €



## I.2.a. SERVEI PÚBLIC. Immobles.

## Inventari 2018

Núm Bé	Dt	Núm Inventar	Adreca	Nom del Bé	QuaUrb	Superfície	Valor Inventari
I.2.a	1	028	c. de Sant Oleguer, 75	Conservatori Municipal de música.	c-1	579,06	251.750,80 €
I.2.a	1	029	c. de Sallarés i Pla, 160	CEIP Joanot Alisanda	c-1	6.509,97	781.503,95 €
I.2.a	1	030	pl. de Sant Joan, 1A	Centre activitats Gent Gran / antic Mercat Sant Joan	c-8	1.712,50	193.611,65 €
I.2.a	1	031	c. de Ferran Casablanca, 13-141/ c. de Cervantes, 87	CEIP Miquel Martí i Pol	c-1	4.790,99	2.885.335,83 €
I.2.a	1	032	c. de Sol i Padrís, 59	Pavelló Municipal d'Esports.	C-4	6.907,67	2.513.694,18 €
I.2.a	1	034	c. de la Indústria, 34	Casa Ponsà. Arxiu municipal.	c-7	826,38	736.366,47 €
I.2.a	1	035	c. de Sol i Padrís, 93	centre civic Sant Oleguer	c-3	3.796,40	3.218.804,40 €
I.2.a	1	036	camí de Can Quadres, 179	Complex Sant Oleguer, Parc recreatiu Sabadell "La Bassa" i molí de Sant Oleguer	C-10	121.145,04	15.119.843,12 €
I.2.a	1	037	rda. de Bellesguard, 43	escola bressol Joaquim Blume - Sant Oleguer	c-1	3.275,27	2.358.760,09 €
I.2.a	1	038	rda. de Bellesguard, 35	CEIP Joaquim Blume	c-1	8.316,74	2.097.232,33 €
I.2.a	1	039	rda. de Bellesguard, 13 - 25	concessió administrativa a favor d'Unió de Federacions esportives de CAT	C-4	24.821,41	1.302.703,09 €
I.2.a	1	041	c. de l' Estació, 21-67 / pl. d'Antoni Llonch, 1	estació d'autobusos - antiga estació Renfe	B-3	5.829,04	267.522,78 €
I.2.a	1	042	c. de Vidal, 120-126	reserva infraestructura de serveis	b-3	241,00	37.505,21 €

## I.2.a. SERVEI PÚBLIC. Immobles.

## Inventari 2018

Núm Bé	Dt	Núm Inventar	Adreca	Nom del Bé	QuaUrb	Superfície	Valor Inventari
I.2.a	1	162	Racó del Campanar	campanar de Sant Félix	c-9	82.68	308.070,44 €
I.2.a	1	172	c. de Felix Amat,128 / c. Blasco de Garay, 90-96	reserva equipament educatiu. Aparcament	c-1	1.436,24	35.416,95 €
I.2.a	1	176	c. de Doctor Puig, 18	Ràdio Sabadell	c-0	375,66	380.909,04 €
I.2.a	1	177	c. de Turull, 5	reserva d'equipament local.	c-0	488,37	66.983,48 €
I.2.a	1	182	c. de les Tres Creus, 127-129	Biblioteca municipal Vapor Badia	c-7	2.124,93	1.539.164,98 €
I.2.a	1	187	pl. de l'Imperial, 4 / c. Félix Amat, 2-4	Complex cinema Saló Imperial	c-7	1.412,74	433.367,10 €
I.2.a	1	188	c. de Martí l'Humà, 34-50 / c. dels Calders, 2-56 / ctra. de Barcelon	Adscripció a Promoció Econòmica de Sabadell, S.L. Retorn a l2a/1188 per no formal	c-1	7.773,80	2.729.660,96 €
I.2.a	1	190	c. de la Indústria, 8-10	Despatx Lluch.Oficina atenció ciutadana	c-1	642,10	193.593,90 €
I.2.a	1	191	c. de Xaloc, 29 / rda. Orient, 73	sòl ocupat per la concessió per a l'ampliació del Tanatori municipal (passa a ser IV/1	C-2	556,23	65.367,24 €
I.2.a	1	192	c. de Daoiz, 6 / pq. de Rubio i Ors, 109-131 / c. d'Agustina d'Araq	reserva d'equipament	c-2	2.359,84	263.636,34 €
I.2.a	1	193	c. del Pedregar, 7-13	casa Duran	c-9	1.036,00	636.026,61 €
I.2.a	1	194	c. de Fra Luis de León, 208-212	reserva d'equipament educatiu	c-1	2.475,14	149.531,81 €
I.2.a	1	195	c. de Blasco de Garay, 19	vapor Codina - Joventut	c-5	639,42	205.639,22 €

## I.2.a. SERVEI PÚBLIC. Immobles.

## Inventari 2018

Núm Bé	Dt	Núm Inventar	Adreca	Nom del Bé	QuaUrb	Superfície	Valor Inventari
I.2.a	1	196	c. de Narcís Giralt,74		1-4	895.72	1.900.070,55 €
				Serveis Generals			
I.2.a	1	197	c. de l'Estrella, 3-11 / c. de la Unió, 16-22		c-1	1.239,31	1.494.549,19 €
				Escola La Trama			
I.2.a	1	218	c. dels Emprius, 7-11		C-1	641,91	98.608,03 €
				local Consell de Joves			
I.2.a	1	221	c. de Borrell, 31-35		c-2	1.980.72	118.200,00 €
				reserva equipament sanitari assistencial			
I.2.a.	1	237	c. del Doctor Roges, 35		c-2	206.64	268.993,76 €
				reserva equipament sanitari assistencial			
I.2.a.	1	239	c. de Duran i Sors, 48-88 / c. Sant Pau, 104 / c. Ferran Casablanc		c-1	3.289,02	2.116.177,91 €
				escola bressol Centre - antic vapor Buxeda nou			
I.2.a	1	243	c. de Sant Joan, 24 / c. Borriana, 17		c-5	322,18	590.500,00 €
				Oficines municipals			
I.2.a.	1	244	c. de Sant Pau, 55		1-1	224,21	259.500,00 €
				magatzem de material d'oficina (compres)			
I.2.a.	1	246	c. de Sol i Padris, 56 bxs i 1r (50-58) / c. Sallares i Marra, 88-94		e-1	1.493,73	995.329,52 €
				Complex Sant Olequer / Casal d'Avis i Centre de dia			
I.2.a.	1	261	pl. de Sant Salvador, 10		C-1	14,36	3.376,47 €
				reserva equipament educatiu			
I.2.a.	1	263	c. de Covadonga, 370 - 380 bxs-03		1-9 [27]	357,66	132.300,00 €
				cessió AV Covadonga			
I.2.a.	1	278	pl. del Vallès, 1		d-1	980,89	264.391,76 €
				antiga escola Santa Gemma (segregat I1a/1007)			
I.2.a	2	043	pl. del Primer de Maig, 1 / c. d'Archidona, 3		c-3	5.563,30	261.295,21 €
				centre Cívic / Biblioteca / poliesportiu municipal Can Puiggener			

**I.2.a. SERVEI PÚBLIC. Immobles.**

**Inventari 2018**

Núm Bé	Dt	Núm Inventar	Adreca	Nom del Bé	QuaUrb	Superfície	Valor Inventari
I.2.a	2	044	ctra. de Prats de Lluçanès, Km. 2	església de Sant Vicenc de Jonqueres.	c-7	1.189,40	499.282,62 €
I.2.a	2	045	ptge. de les Escoles, 2-16	CEIP Joan Maragall	c-1	22.837,70	246.908,94 €
I.2.a	2	046	ctra. de Prats, 462 / c. Puig de la Creu, 15	camp de futbol municipal de Can Puiggener	c-4	33.209,74	4.187.416,12 €
I.2.a	2	047	c. Florit, 32 - 36	CEIP Alcalde Marcet (se sequega escola bressol I2a/2245)	c-1	6.142,58	855.130,36 €
I.2.a	2	048	c. Florit, 21	reserva d'equipament	c-0	201,18	25.366,79 €
I.2.a	2	049	ctra. de Prats, 220 - 228 / c. Batllell, 211	Mercat Creu Alta	c-8	3.173,38	5.697.275,10 €
I.2.a	2	050	c. de Ribot i Serra, 265	antic CEIP Creu Alta.	c-5	1.407,80	474.541,55 €
I.2.a	2	051	ctra. de Prats, 52	reserva equipament educatiu	c-1	155,00	36.433,59 €
I.2.a	2	052	ctra. de Prats, 2-34	Pavelló municipal Can Balsach / centre cívic Creu Alta	c-4	4.959,85	7.118.694,64 €
I.2.a	2	053	c. Major, 70	Casal Creu Alta - esplai	c-0	401,00	235.329,14 €
I.2.a	2	054	c. de Pi i Marçall, 17-31	reserva d'equipament. Aparcament zona blava	c-3	2.207,08	73.898,93 €
I.2.a	2	055	c. Borrás, 85-135 / c. de Pi i Marçall, 28	CEIP Creu Alta. Antic Can Borrás	c-1 [62]	5.765,96	777.309,06 €
I.2.a	2	056	c. de Sant Isidre, 140 / c. Lluís, 31	Ca l'Estruch. Centre de producció i creació Estruch	c-7	7.830,61	267.888,70 €

**I.2.a. SERVEI PÚBLIC. Immobles.**

**Inventari 2018**

Núm Bé	Dt	Núm Inventar	Adreca	Nom del Bé	QuaUrb	Superfície	Valor Inventari
I.2.a	2	057	c. Papa Pius XI, 155-199 / c. Borràs, 136 / c. de Sant Isidre, 26	biblioteca Creu Alta - antics safareigs	c-3	631,67	187.657,35 €
I.2.a	2	058	c. de Motllor i Pujal,33-55 / c. de Sant Maties, 6	Escola bressol Creu Alta. Antic Cervantes	c-0	1.875,29	2.072.787,93 €
I.2.a	2	059	c. de Canonge Joncar, 56	CEIP Ribatallada	c-1	1.172,16	320.315,97 €
I.2.a	2	060	c. de Francesc Izard, 21	CEIP Samuntada	c-1	7.823,18	540.770,97 €
I.2.a	2	061	c. de Francesc Izard, 23 bxs-01 i 02 , 01-01 i 02 , 02-01 i 02; núm.	22 habitatges mestres CEIP Samuntada	c-2	1.560,00	2.152.884,24 €
I.2.a	2	164	ctra. de Prats, 470-480 / c. Puiq de la Creu, 26	reserva infraestructura serveis viaris	b-3	2.881,45	118.295,89 €
I.2.a	2	173	c. d' Agricultura, 54	reserva equipament cultural.	c-7	1.241,47	319.020,48 €
I.2.a	2	181	c. de Batllevell, 18-31	Caserna Guàrdia Civil - No es té la possessió (segregada part noves tecnologies III1/	C-NT	3.956,26	9.039.155,61 €
I.2.a	2	183	camí del molí d'en Torrella, 26	molí d'en Torrella / Pendent d'executar l'UA	UA-r22	6.537,26	84.309,73 €
I.2.a	2	184	paratge "Castell d'Arrahona"	sist. local viari (r) i sist.general parc ecològic	6-1	720,00	31.963,07 €
I.2.a	2	216	c. d'Algesires, 6	reserva d'equipament	c-0	732,52	7.709,48 €
I.2.a	2	222	c. de Vilarrubias, 173	reserva equipament sanitari assistencial.	C-2	156,97	242.613,09 €
I.2.a.	2	230	ctra. de Prats, 498l	infraestructura de serveis tècnics	b-1	161,86	19.305,04 €

## I.2.a. SERVEI PÚBLIC. Immobles.

## Inventari 2018

Núm Bé	Dt	Núm Inventar	Adreca	Nom del Bé	QuaUrb	Superfície	Valor Inventari
I.2.a.	2	231	ctra. de Prats, 492		b-1	33.11	3.949,03 €
				infraestructura de serveis tècnics			
I.2.a.	2	245	c. del Puig de la Creu, 1 - 11		c-1	3.029,55	1.938.963,19 €
				Escola Bressol Can Puiggener (se segrega l2a/2047)			
I.2.a.	2	266	c. de Castellar del Vallès, entre 222-224 i 228-230		c-2	1.036,53	52.334,40 €
				espais interiors Cap creu alta i casal d'avis			
I.2.a.	2	267	riu Ripoll, 321		c-2	2.541,55	204.695,50 €
				Molí d'en Font (segregat l1a/2210)			
I.2.a.	2	274	riu Ripoll, 187		b-1	882,52	63.153,13 €
				caseta elevadora d'aigua al riu Ripoll			
I.2.a.	2	280	c. Roma, 6-8 / c. de Santa Eulàlia, 49, esc. A bxos. Dreta		1-6a (rt)	161,90	66.655,37 €
				local municipal			
I.2.a.	2	281	c. del Puig de la Creu, 12 bxos.-01		2-2v	170,78	256.417,91 €
				grup d'esplai La Baldufa			
I.2.a.	3	062	c. del Bosc, 1-21		c-1	3.344,91	285.563,22 €
				CEIP Can Deu (P-4 i P-5)			
I.2.a.	3	063	c. del Bosc, 23		c-0	8.909,09	246.992,95 €
				reserva d'equipament. Aparcament			
I.2.a.	3	064	c. de la Prada, 35		c-1	5.879,09	1.272.173,58 €
				CEIP Can Deu			
I.2.a.	3	065	c. d' Armand Obiols, 92-96 / c. Manuel de Pedrolo, 41-57 / c. Gabri		c-0	2.602,32	257.141,14 €
				reserva equipament			
I.2.a.	3	066	c. d' Armand Obiols, 81-85 / c. de Gabriel Ferrater, 40		c-4	2.633,01	64.448,99 €
				equipament esportiu			
I.2.a.	3	067	c. del Portal de la Floresta, 12-30 / pl. dels Xiprers, 10-13 / c. del R		c-3	2.551,25	982.517,84 €
				centre cívic/ biblioteca/ Casal d'avis/ Escola d'Adults de Can Deu			

## I.2.a. SERVEI PÚBLIC. Immobles.

## Inventari 2018

Núm Bé	Dt	Núm Inventar	Adreca	Nom del Bé	QuaUrb	Superfície	Valor Inventari
I.2.a	3	069	c. dels Pins, 1-27	CEIP La Floresta	c-1	8.736,93	1.926.211,31 €
I.2.a	3	070	c. del Caucas, 81 - 85	centre de dia i casal d'avis de la Planada	c-2	815,01	81.140,99 €
I.2.a	3	071	c. dels Urals, 61-79 (solar)	reserva equipament	c-0	674,88	73.595,66 €
I.2.a	3	072	c. de Lles, 6	sòl ocupat parcialment per la concessió a Repsol	b-3	4.638,75	599.783,33 €
I.2.a	3	073	ctra. de Matadepera, davant núm. 298 a 310	reserva equipament esportiu i lleure	C-10	9.201,83	204.529,85 €
I.2.a	3	074	c. del Puigmajor, 59-75 / rda. Rodoreda, 7-9	Poliesportiu Municipal Miquel Hernández i antiga escola Miquel Hernández	c-1	3.569,29	731.636,44 €
I.2.a	3	075	rda. de Roureda, 24	La Sala. Auditori Miquel Hernández.	c-7	1.365,72	200.118,95 €
I.2.a	3	076	c. de Rialb,1	CEIP La Roureda	c-1	24.271,27	879.959,65 €
I.2.a	3	077	c. de Montblanc, 6-34 / c. Puigmal, 1-29 / c. Pequera, 7-23	CEIP Calvet d'Estrella i escola bressol Calvet d'Estrella	c-1	10.040,00	1.116.332,80 €
I.2.a	3	078	c. de la Bonaiqua, s/n	reserva equipament Sabadell Gent Gran (al costat de l'antic Nen Jesús)	c-2	1.156,00	31.915,43 €
I.2.a	3	079	c. de Vinhamala, 1-27 / rda. Collsalarca, 82-220 / c. Sallarès Caste	CEIP Sant Julià	c-1	9.818,38	611.248,22 €
I.2.a	3	080	rda. Navacerrada, 60-92 / c. Somport, 1-29 / c. d' Alcubierre, 2- 26 /	Biblioteca del Nord	c-7	5.300,81	668.379,13 €
I.2.a	3	081	c. de les Magnòlies, 125-159 i c. Somport, 18-32	IES Jonqueres (segregació I2a/3276 antiga escola bressol)	c-1	9.125,16	539.753,21 €

**I.2.a. SERVEI PÚBLIC. Immobles.**

**Inventari 2018**

Núm Bé	Dt	Núm Inventar	Adreca	Nom del Bé	QuaUrb	Superfície	Valor Inventari
I.2.a	3	082	rda. de Navacerrada, 14 - 58	poliesportiu municipal Ca N'Oriac.	c-4	9.828,05	298.477,87 €
I.2.a	3	083	c. de Corones (davant números 9-31)	reserva equipament educatiu	c-1	4.874,02	797.243,45 €
I.2.a	3	084	rda. de Collsalarca, 6	camp de futbol municipal de Ca N'Oriac	c-4	11.986,85	1.960.689,05 €
I.2.a	3	085	c. d' Arousa, 2-28 / c. Garrotxa, 1-27	centre cívica ca n'Oriac	c-3	5.270,70	762.982,49 €
I.2.a	3	086	c. de Balaquer, 16-52 núm 50 bxs-01 i 02: 1r-01 i 02: 2n-01 i 02 nú	CEIP Miquel Carreras + 12 habitatges mestres	c-1	14.805,95	1.714.430,75 €
I.2.a	3	088	c. de Vallirana, 14-26	CEIP Torrequitart (segregació IES Agustí Serra l2a/3268)	c-1	9.557,51	444.902,08 €
I.2.a	3	089	ctra. de Prats, 401 / c. del Maestrat, s/n	reserva equipament local	c-0	2.956,16	137.609,24 €
I.2.a	3	091	c. d' Ordesa, 2-18 / c. de la Font Canaleta, 43-53 / c. Noufonts, 2C	CEIP Gaudí	c-1	5.565,51	516.614,71 €
I.2.a	3	163	c. de Rialb, 11	Camp de Futbol La Roureda	c-4	1.509,36	548.285,46 €
I.2.a	3	166	c. Caucàs, 59 / c. Himalaia, 110 / c.les Palmeres, 36-70	camp de futbol municipal la Planada-Can Deu	c-4	9.027,68	273.087,32 €
I.2.a	3	186	c. d'Armand Obiols, 28	centre Cívica Sant Julià	c-3	1.312,20	299.129,68 €
I.2.a	3	201	c. de La Mola, 8-16 / c. Benavarri.7-13	masia de ca n'Oriac	c-3	1.684,14	176.478,51 €
I.2.a	3	203	c. de Zuric, 49-79	reserva d'equipament local c-0	c-0	35.433,67	2.026.200,00 €



## I.2.a. SERVEI PÚBLIC. Immobles.

## Inventari 2018

Núm Bé	Dt	Núm Inventar	Adreca	Nom del Bé	QuaUrb	Superfície	Valor Inventari
I.2.a	3	219	c. de la Mola, 65-71	reserva equipament. Solar	c-1	2.107,33	144.133,74 €
I.2.a	3	220	rda. de Roureda, 14	19 habitatges mestres CEIP Miquel Hernández	c-1	1.575,90	1.710.139,00 €
I.2.a.	3	234	ctra. de Prats de Lluçanès, 899	Punt Blau 1. Deixalleria	A-1	6.760,75	82.616,37 €
I.2.a.	3	248	rda. de Navacerrada, 12	Sala polivalent ca n'oriac	c-4	726,00	890.017,18 €
I.2.a.	3	254	ctra. de Matadepera (BV-1248 pk.2.7 al pk 3.5)	infraestructures de serveis tècnics	B-1	114,03	4.523,57 €
I.2.a.	3	260	c. de Praça, 25	Reserva equipament educatiu (23.00 i 15.04) Inclou el III1/3231	c-1	10.724,58	1.360.196,50 €
I.2.a.	3	264	c. de Praça, 57	escola bressol Can Llong (23.02)	c-1	2.979,15	2.111.136,67 €
I.2.a.	3	268	c. de Vallmanya, 11-13	IES Agustí Serra (segregat I2a/3088 CEIP Torrequitart)	c-1	10.933,66	508.961,87 €
I.2.a.	3	269	c. de Valmanya, 15	IES Agustí Serra (ampliació)	c-1	2.746,76	127.861,68 €
I.2.a.	3	271	c. de Valmanya, 13T	equipament educatiu. Estació transformadora.	c-1	46,41	2.234,40 €
I.2.a.	3	273	rda. de Navacerrada, 58	equipament educatiu (segregació I2a/3081)	c-1	2.639,50	80.161,62 €
I.2.a.	3	276	c. Magnòlies, 161 i c. Somport, 34	antiga escola bressol de l'IES Jonqueres (segregat de l'I2a/3081)	c-1	483,79	28.616,18 €
I.2.a.	3	282	c. de la Molina, 2 bxs-A, B, C i D.	associació de veïns Roureda i altres entitats	2-1b	216,20	88.469,89 €

**I.2.a. SERVEI PÚBLIC. Immobles.**

**Inventari 2018**

Núm Bé	Dt	Núm Inventar	Adreca	Nom del Bé	QuaUrb	Superfície	Valor Inventari
I.2.a.	3	283	c. de La Molina, 7 bxs-03		2-1b	48,34	14.132,78 €
				locals adscrit a serveis socials			
I.2.a.	3	288	reserva c-6		c-6	6.801,06	857.545,65 €
				c. Zuric, 1-35			
I.2.a.	4	093	via Favència, 9-21		c-5	858,74	2.949,74 €
				reserva equipament administratiu			
I.2.a.	4	095	avda. de Francesc Macià, 15-33		C-3	15.631,25	621.148,36 €
				reserva equipament associatiu			
I.2.a.	4	097	c. de la Lusitania, 115		c-1	14.940,89	3.260.005,26 €
				CEIP Concòrdia			
I.2.a.	4	098	c. de Muntaner, 13-21		c-1	6.506,00	620.539,95 €
				CEIP Font Rosella			
I.2.a.	4	099	c. de Mauritània, 22		c-2	1.903,03	420.967,90 €
				reserva equipament sanitari-assistencial			
I.2.a.	4	100	c. d' Apúlia, 16-40 / c. d'Atlanta, 55-91 / c. Mauritània, 9-31		c-4	32.525,68	2.386.438,00 €
				Poliesportiu Municipal Olímpia			
I.2.a.	4	101	pl. d' Olímpia, 1		C-4	28.893,64	4.054.271,05 €
				estadi municipal de la Nova Creu Alta			
I.2.a.	4	102	via Alexandra, 62-100		c-1	17.552,58	3.828.217,70 €
				CEIP Andreu Castells			
I.2.a.	4	103	c. de Lucreci, 1-47		c-4	18.375,47	740.265,74 €
				zona esportiva Can Rull			
I.2.a.	4	104	c. de Juvenal, 1		c-1	11.605,67	422.925,28 €
				IES Sabadell			
I.2.a.	4	105	c. de Sant Isidor, 51		c-3 [47]	4.242,26	204.901,44 €
				Centre cívic can Rull			

## I.2.a. SERVEI PÚBLIC. Immobles.

## Inventari 2018

Núm Bé	Dt	Núm Inventar	Adreca	Nom del Bé	QuaUrb	Superfície	Valor Inventari
I.2.a	4	106	avda. de Lluís Companys, 69	CEIP Can Rull	c-1	13.410,38	789.351,68 €
I.2.a	4	107	c. de Turina, 11-21	Antic CEIP Cifuentes + 7 habitatges mestres (edificis 1, 2 i 4 el 3 és afectat ús escol	c-1	4.382,12	1.514.756,00 €
I.2.a	4	110	c. de Goethe / c. de Can Julià Ferrer	reserva equipament local	c-0	230,00	11.472,69 €
I.2.a	4	111	c. d' Atlanta, 25-53 / c. Mauritània, 33-41	CEIP Pau Casals	c-1	5.828,00	269.305,54 €
I.2.a.	4	112	al costat de la ctra. de Terrassa, 620	IES SEP Castellarnau	C-0	32.000,95	398.545,53 €
I.2.a	4	165	c. de la Lusitània, 3 / c. Feliu de la Penya, 5	Centre Cívic de la Concòrdia ( és l'entitat núm 2 de la DH i li correspon un coeficient	2-2e	916,00	271.943,32 €
I.2.a	4	169	c. de la Serra Camaró, 10	equipament sanitari-assistencial	e-1	7.296,08	1.596.492,00 €
I.2.a	4	180	c. de Puiq Antic, 44	reserva d'equipament educatiu	c-1	8.395,13	257.584,63 €
I.2.a	4	199	rda. d'Europa, 304-316 / c. Lucreci, 49-59	Deixalleria Punt Blau 3 i central de recollida neumàtica	c-6	3.833,39	235.529,26 €
I.2.a	4	200	avda. d'Estrasbourg, 21 / c. de Lluís Dalmau, 9	reserva equipament local	c-0	4.395,65	958.691,27 €
I.2.a	4	206	c. de Varsovia, 96	reserva d'equipament local	c-0	4.937,13	163.802,01 €
I.2.a	4	208	c. de Saraievo, 164-180	reserva d'equipament per serveis urbans	c-6	4.624,52	304.584,04 €
I.2.a	4	209	avda. d'Estrasbourg, 82-100 / rda. d'Europa, 512-520	masia de can Llong. Centre cívic de can Llong. (Segreгат Cap can Llong -I2a/4265)	c-0	5.392,74	781.122,12 €

**I.2.a. SERVEI PÚBLIC. Immobles.**

**Inventari 2018**

Núm Bé	Dt	Núm Inventar	Adreca	Nom del Bé	QuaUrb	Superfície	Valor Inventari
I.2.a.	4	228	c. del Primo Levi ( costat baixador Renfe Castellarnau)		b-3	2.699,71	456.304,98 €
				servei d'infraestructura de serveis viaris			
I.2.a.	4	247	via Alexandra, 60		c-1	1.268,66	988.719,93 €
				Escola Bressol Andreu Castells (segregació I2a/4102 CEIP)			
I.2.a.	4	270	c. Varsòvia, 67-91 i c. Berlín, 2-6		c-1	2.176,72	136.996,79 €
				barracons CEIP Escola Violet (reserva futura escola bressol Can Llong) - segregat II			
I.2.a.	4	275	pl. d'Ovidi Montllor, 2-5		e-1	1.236,26	2.223.047,85 €
				Centre de Serveis complex Alexandra			
I.2.a.	4	279	pl. d'Ovidi Montllor, 2		e-1	1.958,38	3.855.646,31 €
				Biblioteca de Ponent			
I.2.a.	4	284	avda. de Josep Tarradellas, 19 bis		2-1c	433,63	197.918,90 €
				antiga escola bressol l'Heura			
I.2.a	5	113	camí de la Serra Pedralva, 76-86		C-0	33.242,27	592.375,70 €
				reserva equipament general			
I.2.a	5	114	c. Prat de la Riba,71 / c. Rafael de Casanova, 123 / c. Serralada,		C-4 [49]	21.741,53	21.503.594,86 €
				equipament esportiu general			
I.2.a	5	115	c. d'Irlanda, 2		c-8	5.074,00	1.129.708,96 €
				centre comercial els Merinals- Mercat de Can Gambus			
I.2.a	5	116	c. d' Irlanda, 15		c-1	4.114,94	887.338,89 €
				centre d'educació especial Escola Bellapart (pati)			
I.2.a	5	117	c. de Joan Boscà, 11 / c. Frederic Mistral, 32		c-2	479,30	14.688,01 €
				Torre Serra Camaró. centre de dia i AV			
I.2.a	5	118	c. de Fuerteventura, 51-71		c-1	1.692,23	305.633,66 €
				és part de l'IES Miquel Crusafont			
I.2.a	5	119	c. d' Argentina, 33-61 / c. La Palma, 71-75		c-1	12.307,56	318.922,34 €
				CEIP Arraona (se sequega I2a/5236)			

## I.2.a. SERVEI PÚBLIC. Immobles.

## Inventari 2018

Núm Bé	Dt	Núm Inventar	Adreca	Nom del Bé	QuaUrb	Superfície	Valor Inventari
I.2.a	5	120	c. de Fuerteventura, s/n / c. de la Palma, 119 / pl. Pla de l'Amor, 3	Casa dels Pins (Pla de l'Amor)	c-3 [60]	8.741,64	641.105,90 €
I.2.a	5	121	c. del Canadà, 33 / c. de l' Uruguai, 2	camp de futbol municipal Arraona-Merinals	c-4	13.441,80	2.198.675,23 €
I.2.a	5	122	pl. de Jean Piaquet, 1	escola de música i dansa	c-0	682,00	143.085,91 €
I.2.a	5	123	c. Riu-sec, 44bis-80 / c. Permanyer, 7-11 / ptge. Frasser Lawton, 2	Poliesportiu Municipal i gimnàs municipal de Can Marcet	c-4	5.973,03	1.054.953,80 €
I.2.a	5	124	c. de Pau Claris, 86-138 / c. Permanyer, 13-59 / c. Riu-sec, 23-67 /	Can Marcet. Policia Municipal. Dipòsit de vehicles	c-6	11.203,55	8.390.065,88 €
I.2.a	5	125	c. Pau Claris, 135 / ctra. de Molins de Rei, 98-134	Futura Escola Bressol Gracia (una part passa l2a/5250)	c-1.92	1.601,89	376.652,40 €
I.2.a	5	126	c. de Cellers, 7	La Nau	c-7	2.680,30	91.542,78 €
I.2.a	5	127	ctra. de Barcelona, 208 / c. Manso, 2-4	Vapor Llonch. Promoció econòmica. Soterrani - Magatzem d'Ulleria	C-1	7.018,71	1.704.191,55 €
I.2.a	5	128	c. de Vergós - Buxeda - Bruc - Pg. Comerç, 64	Cotxeres de la TUS	b-3	8.214,94	58.688,07 €
I.2.a	5	129	pl. del Treball, 1	centre Cívic Gràcia	c-3	2.178,22	626.904,12 €
I.2.a	5	130	c. Boccaccio, 6- 68	complex esportiu municipal de Gràcia	c-4	22.482,89	689.486,46 €
I.2.a	5	131	c. Ramon Llull, 108	concessió benzinera Repsol	b-3	2.105,02	304.133,28 €
I.2.a	5	167	c. de Molins de Rei, 83-119 / c. Jacint Verdaquer, 40-44	CEIP Teresa Claramunt	c-1 [51]	6.497,22	262.541,72 €

## I.2.a. SERVEI PÚBLIC. Immobles.

## Inventari 2018

Núm Bé	Dt	Núm Inventar	Adreca	Nom del Bé	QuaUrb	Superfície	Valor Inventari
I.2.a	5	210	c. de Jacint Verdaquer, 46	IES Pau Vila	c-1 I511	7.196,96	2.235.036,88 €
I.2.a	5	217	rda. de Jean Monnet, 76-80 / c. d'Eslovàquia / c. de França	central de recollida pneumàtica Can Gambús	c-6	5.752,85	690.360,00 €
I.2.a.	5	223	rda. de Jean Monnet, 71-79 (parc.W-3 de Can Gambús) / c. Eslovà	reserva equipament	c-0	2.597,51	311.640,00 €
I.2.a.	5	224	parc de Can Gambús, 1 / masia de Can Gambús, 1 / c. Kurdistan,	masia de Can Gambús	c-D4	2.649,93	318.000,00 €
I.2.a.	5	225	c. de Malta, 20-54 / c. d'Hongria, 2-20	reseva equipament educatiu	c-1	12.615,53	1.513.815,60 €
I.2.a.	5	226	rda. de Jean Monnet, 189-253 (parc. W-5 de Can Gambús) / c. de	reserva d'equipament educatiu SOLAR	c-1	3.872,51	464.760,00 €
I.2.a.	5	236	c. de La Palma, 81	escola bressol Arraona (se segrega de I2a/5119)	c-1	1.840,07	1.764.205,23 €
I.2.a.	5	272	c. de Francesc Eiximenis, 1 / c. de Joaquim Blume, 2B	sistema d'infraestructures de serveis viaris	b-3	2.223,61	201.569,24 €
I.2.a	6	132	c. dels Drapaires, 2-6	CEIP Espronceda (segregació escola adults III1/6328)	c-1	8.867,66	1.801.465,13 €
I.2.a	6	133	c. de Feijoo / c. dels Reis Catòlics, 6	Mercat Campoamor	c-8	4.034,25	983.925,27 €
I.2.a	6	134	c. de Concha Espina, 33	IES Ribot i Serra	c-1	8.050,00	329.532,66 €
I.2.a	6	135	c. de Pardo Bazán, 17	Complex esportiu Sabadell Sud	c-4	6.528,00	173.946,71 €
I.2.a	6	136	c. de Campoamor, 92 - 98	CEIP Sallarès i Pla	c-1	5.939,00	490.680,54 €

## I.2.a. SERVEI PÚBLIC. Immobles.

## Inventari 2018

Núm Bé	Dt	Núm Inventar	Adreca	Nom del Bé	QuaUrb	Superfície	Valor Inventari
I.2.a	6	137	c. de Gova. c.de Teresa Claramunt, c. De Ferrer i Vidal i c. De Ra		c-1	1.617,72	42.634,00 €
				reserva escola bressol Campoamor			
I.2.a	6	138	c. de Pardo Bazán, 31		c-4	14.834,25	3.192.984,00 €
				camp de futbol municipal La Creu			
I.2.a	6	140	c. d' Esteve Paluzie, 49 / c. de Sant Llop		c-2	899,99	4.810,31 €
				reserva assistencial Creu de Barberà			
I.2.a	6	141	rda. de Santa Maria (darrera del número 1B)		c-1	2.321,22	495.638,48 €
				reserva equipament educatiu			
I.2.a	6	142	pl. de Castelao, 1		c-3	1.380,80	639.709,11 €
				centre cívic de la Creu de Barberà i local de joventut			
I.2.a	6	144	rda. de Sta. Maria, 91-99 / c. Bayqual, 2-28		c-1	12.536,49	999.329,16 €
				CEIP la Romànica i escola bressol La Romànica			
I.2.a	6	145	parcel·la resultant núm 24. PP Sant Pau de Riu-sec		B-1	62.298,12	2.437.370,23 €
				depuradora de Sant Pau de Riusec			
I.2.a.	6	235	c. de les Cosidores, 9		c-1	1.953,01	1.421.102,05 €
				escola bressol Espronceda (se segrega de l2a/6132)			
I.2.a.	6	238	ptge. de Pere Santfeliu, 28-30 / c. de Maria Teresa Duran, 7		c-1	477,29	56.878,80 €
				reseva equipament educatiu			
I.2.a.	6	240	c. de Concha Espina, 32 / c. de Feijoo, 85-87		c-2	2.420,82	3.348.113,22 €
				CAP Campoamor			
I.2.a.	6	249	pg. dels Almoçàvers, 49 (pg. Dos de Mai i c. Velázquez)		c-7	915,05	360.986,77 €
				Biblioteca sector Sud			
I.2.a.	6	253	c. de Diego de Almagro, 38-54 / c. Leonardo da Vinci, 69-99		e-1	4.460,85	1.731.197,28 €
				sòl per a la contrucció d'habitatge dotacional públic, dret de superfície a favor de VIM			
I.2.a.	6	256	c. del Puig de Mataric, 13 (parc. resultant núm 20. PP St Pau de R		c-0	5.888,35	642.124,57 €
				reserva equipament local			

**I.2.a. SERVEI PÚBLIC. Immobles.**

**Inventari 2018**

Núm Bé	Dt	Núm Inventar	Adreca	Nom del Bé	QuaUrb	Superfície	Valor Inventari
I.2.a.	6	257	pg. de Sant Pau de Riu-sec. 4 (parc. resultant núm 21. PP Sant P		c-0	8.616,50	939.629,33 €
				reserva d'equipament			
I.2.a.	6	258	c. de Can Diviu, 21 (parc. resultant núm. 22. PP St Pau Riu-sec)		(c-0)	30.105,82	3.283.039,67 €
				Can Borrell, església de Sant Pau de Riu-sec i hostatgeria. Reserva d'equipament			
I.2.a.	6	259	ctra. de Bellaterra, 32 - 36 (parc. resultant núm 23. PP St Pau d		c-0	32.890,28	3.586.685,03 €
				reserva d'equipament			
I.2.a.	6	277	c. Diego de Almagro, 42- 46 (local B) / c. Leonardo da Vinci, 81 (lo		e-1	1.479,90	1.360.428,33 €
				complex Parc Central 2 locals: Local B centre de serveis i Local A sense ús			
I.2.a.	6	285	rda. de Santa Maria, 28 bxs		2-1b	461,91	116.529,67 €
				Ludoteca Margarida Bedós i centre de tarda			
I.2.a.	6	286	pg. del Comerç, 49-51bxs-01 i bxs-02		2-1d	100,51	59.566,93 €
				Local de consell de joves de Sabadell (se segrega del III1/6072)			
I.2.a.	7	146	antiga ctra.de Caldes, 1 - 5		C-6	250.535,01	8.285.906,49 €
				equipament per a serveis urbans - Cementiri			
I.2.a.	7	147	c. del Corredor, 6 / c. del Remei, 1-9		c-3	499,58	528.079,21 €
				centre cívic de Poble Nou / CAP de Poble Nou			
I.2.a.	7	148	avda. de Polinyà, 2A		c-1	12.878,55	350.300,71 €
				CEIP Juan Ramón Jiménez			
I.2.a.	7	149	c. de Begoña, 1A		c-0	7.001,38	45.772,24 €
				reserva equipament			
I.2.a.	7	150	c. de Sau, 123 / c. de l'Anoia, 4-10		c-8	3.033,21	235.122,72 €
				mercat de Torre Romeu			
I.2.a.	7	151	c. de l'Anoia, 32 I		c-1	4.454,72	79.139,36 €
				reserva escolar			
I.2.a.	7	152	c. de Segre, 2-14 / trv. Flamicell, 1-11 / c. Flamicell, 59-61 / c. d'On		c-1	1.338,33	907.571,01 €
				CEIP Joan Montllor i Escola Bressol Joan Montllor			



## I.2.a. SERVEI PÚBLIC. Immobles.

## Inventari 2018

Núm Bé	Dt	Núm Inventar	Adreca	Nom del Bé	QuaUrb	Superfície	Valor Inventari
I.2.a	7	153	c. de Francolí, 11-21 / c. de la Noquera Ribagorçana, 15		c-3	338,85	842.916,00 €
				Antic centre cívic Torre-romeu / Sala de lectura Torre-romeu / Local de joves			
I.2.a	7	154	c. Gaià, 2-24 / c. de Noquera Pallaresa, 29 / pl. del Cardener, 1-5		c-1	5.248,00	944.850,72 €
				CEIP Joan Montllor + 5 habitatges mestres			
I.2.a	7	155	avda. de Can Bordoll, 8-18		c-4	13.661,89	325.149,45 €
				camp de futbol municipal de Torre Romeu (ARE Torre-romeu)			
I.2.a	7	156	avda. de Can Bordoll, 92 - 94 / c. de Can Llobateres, 1-9		c-1	7.808,00	702.795,90 €
				CEIP Agnès Armengol (possible IES La Serra?)			
I.2.a	7	157	avda. Can Bordoll, 104		c-4	7.489,02	146.410,07 €
				res. equi. esportiu can Roqueta (ARE Torre-romeu) (segregada part I2a/7255)			
I.2.a	7	158	c. de Can Camps, 1A		B-3	3.764,64	294.257,05 €
				infraestructura serveis viaris local. ITV			
I.2.a	7	160	camí de Ripollet a Castellar, 84-120 / camí de Can Mimó, 43-49		C-10	11.926,66	168.800,16 €
				equipament esportiu i de lleure			
I.2.a	7	211	c. de Mas Baiona, 80		B-2	25.299,23	640.079,62 €
				depuradora (Infraestructura de serveis medioambientals)			
I.2.a	7	212	c. de Matamala		c-1	2.314,00	69.420,00 €
				reserva d'equipament educatiu			
I.2.a	7	213	camí de Can Mimó		b-2	8.313,00	966.038,03 €
				infraestructura de serveis medioambientals			
I.2.a	7	233	c. de l'Albufera, 1		c-1	1.795,71	195.822,18 €
				reserva equipament educatiu			
I.2.a	7	252	c. de Can Camps, 1F		B-3	1.306,47	131.496,21 €
				estació de bombament d'aigües residuals			
I.2.a	7	255	avda. de Can Bordoll, 96-100		c-2	10.457,02	569.350,05 €
				masia de can Roqueta - concessió a APDP			

**I.2.a. SERVEI PÚBLIC. Immobles.**

**Inventari 2018**

Núm Bé	Dt	Núm Inventar	Adreca	Nom del Bé	QuaUrb	Superfície	Valor Inventari
I.2.a.	7	287	c. del Remei, 4		c-2	349,56	394.274,83 €
				Reserva equipament sanitari			
I.2.a.	7	289	av. De Can Bordoll, 122		B-3	1.067,16	192.739,76 €
				Infraestructura de serveis viaris locals B-3			
					<b>Total</b>	<b>1.845.119,66</b>	<b>268.843.372,78 €</b>



**Baixes**

**I.2.a. SERVEI PÚBLIC. Immobles****Baixes Inventari 2018**

Núm B	Dt	Núm Inventari	Adreca	Nom del Bé	QuaUr	Superfície	Valor Inventari
I.2.a.	3	288	reserva c-6		c-6	6.801,06	857.545,65 €
				c. Zuric, 1-35			
I.2.a.	7	289	av. De Can Bordoll, 122		B-3	1.067,16	192.739,76 €
				Infraestructura de serveis viaris locals B-3			
					<b>Total</b>	<b>7.868,22</b>	<b>1.050.285,41 €</b>



**Altes**

**I.2.a. SERVEI PÚBLIC. Immobles****Altes Inventari 2018**

Núm Bé	Dte	Núm Inventari	Adreca	Nom del Bé	QuaUrb	Superfície	Valor Inventari
I.2.a	1	006	c. de Colom, 2		c-8		2143279,76
				Mercat Central			
I.2.a	1	176	c. de Doctor Puig, 18		c-0	112,87	104474,80
				Ràdio Sabadell			
I.2.a	1	291	c. de Vidal, 22-48		c-0	4.502,18	1058597,58
				Edifici Artèxtil nau central			
I.2.a	1	292	avinuda d'Ègara, 18B		c-4	4.921,00	925640,10
				Piscina del barri de Sant Oleguer			
I.2.a	1	293	Via Massaqué, 16-22B			743,55	230872,27
				Subsol aparcament davant Purissima			
I.2.a	2	290	c. de Francesc Bellapart, 59-69		c-1	3.362,77	847914,06
				Reserva equipament educatiu c-1			
I.2.a	3	067	c. del Portal de la Floresta, 12-30 / pl. dels Xiprers, 10-13 / c. del		c-3		2281811,83
				centre cívic/ biblioteca/ Casal d'avis/ Escola d'Adults de Can Deu			
I.2.a	3	080	rda. Navacerrada, 60-92 / c. Somport, 1-29 / c. d' Alcubierre, 2- 2		c-7		3485031,95
				Biblioteca del Nord			
I.2.a	4	209	avda. d'Estrasbourg, 82-100 / rda. d'Europa, 512-520		c-0		1760410,28
				masia de can Llong. Centre cívic de can Llong. (Segreгат Cap can Llong -I2a/4265)			
I.2.a	5	123	c. Riu-sec, 44bis-80 / c. Permanyer, 7-11 / ptge. Frasser Lawton.		c-4	322,00	250610,86
				Poliesportiu Municipal i gimnàs municipal de Can Marcet			
I.2.a	6	135	c. de Pardo Bazán, 17		c-4		4128906,33
				Complex esportiu Sabadell Sud			

**I.2.a. SERVEI PÚBLIC. Immobles**

**Altes Inventari 2018**

Núm Bé	Dte	Núm Inventari	Adreca	Nom del Bé	QuaUrb	Superfície	Valor Inventari
I.2.a.	6	249	pg. dels Almoçàvers, 49 (pg. Dos de Maiq i c. Velázquez)		c-7		3551449,54
Biblioteca sector Sud							
					<b>Total</b>	<b>13.964,37</b>	<b>20.768.999,36 €</b>



## I. 2.b Drets reals





## Inventari

**I.2.b. SERVEI PÚBLIC. Drets reals****Inventari 2018**

<u>Núm B</u>	<u>Dte</u>	<u>Núm Inventari</u>	<u>Adreca</u>	<u>Tipus de Bé</u>	<u>QuaUr</u>	<u>Superfíci</u>	<u>Valor Inventar</u>
I.2.b.	1	001	avda. de Barberà, 143 / pl. de Montserrat Roig		1-9	104,61	2.640,88 €
				Servitud de pas per a persones			
I.2.b.	1	002	ptge. de Jonc		1-9	15,30	75,97 €
				servitud de pas per a persones			
I.2.b.	1	003	ptge. de Sant Antoni		1-9	114,55	568,52 €
				servitud de pas per a persones			
I.2.b.	1	009	c. de Tres Creus, 127 - 129 - c. de l'Estació		d-1 [13]	1.049,76	6.692,92 €
				servitud placa d'ús públic			
I.2.b.	1	017	pl. de l'Imperial		1-9	883,13	4.968,80 €
				servitud placa d'ús públic			
I.2.b.	1	021	c. del Marquès de Comillas / c. Riego		1-9	431,32	289,69 €
				servitud de pas per a persones.			
I.2.b.	1	022	c. d' Alemanya, 7-9 / c. del Sol, 121		1-8	32,39	33,38 €
				Servitud de pas públic consistent en un porxo que uneix la placa amb porxo de la finca veïna.			
I.2.b.	1	023	c. de Lacv, 11		c-7	504,29	15.466,57 €
				Auditori			
I.2.b.	1	024	c. d' Alemanya, 77 / c. de Ferran Casablanca, 67		1-8	75,00	83,31 €
				servitud de pas per a persones.			
I.2.b.	1	025	camí de Torre-romeu, 40 - talussos del Ripoll		d-3	27,50	265,84 €
				servitud d'aqüeducte i dret de pas per al servei			
I.2.b.	1	027	ptge. de Vila i Fusté		1-9	345,89	8.107,66 €
				servitud de pas públic			

**I.2.b. SERVEI PÚBLIC. Drets reals****Inventari 2018**

<u>Núm B</u>	<u>Dte</u>	<u>Núm Inventari</u>	<u>Adreca</u>	<u>Tipus de Bé</u>	<u>QuaUr</u>	<u>Superfíci</u>	<u>Valor Inventar</u>
I.2.b.	1	030	pg. de Gaudí, 31(antic CAP Sol i Padris)		1-3	627.00	228.927,10 €
							<u>cessió a precari de CATSALUT a favor de l'Ajuntament per 10 anys (14/01/2005 fins 14/01/2015)</u>
I.2.b.	1	031	c. de Cervantes, 32-34 / c. de Sant Pau, 117		1-8	191.09	5.856,91 €
							<u>sòl privat amb manteniment privat i ús públic.</u>
I.2.b.	1	036	Rambla, 22-24 / c. Sant Pere, 4		1-2	15.04	1.084,68 €
							<u>Servitud de pas, llums i vistes.</u>
I.2.b.	1	037	Rambla, 162 - 174		1-4	159.96	9.805,55 €
							<u>Servitud d'ús públic</u>
I.2.b.	1	039	c. de Narcís Giralt, 44-48 (antiga escola d'empresarials)		c-1	873.68	248.832,33 €
							<u>cessió d'ús de la UAB a favor de l'Ajuntament per 20 anys (25/05/1994 fins 25/05/2014)</u>
I.2.b.	1	040	Pas avda. de Barberà, 143 / zona verda Calvet Estrella		1-9	0,00	251,37 €
							<u>servitud de pas per a persones</u>
I.2.b.	1	041	c. de Sant Cristòfol, 6		1-2	207,90	12.744,27 €
							<u>Pas públic i servitud de llum i vistes.</u>
I.2.b.	1	042	c. de les Tres Creus, 184-190 / c. Marqués de Comillas, 153		a-1	352,55	10.805,66 €
							<u>servitud de pas de vianants</u>
I.2.b.	1	044	c. Blasco de Garav, 5b		1-9	75,00	2.298,75 €
							<u>cessió de la servitud de pas a la planta soterrani 2</u>
I.2.b.	1	045	c. Blasco de Garav, 14		1-9	160,00	4.904,00 €
							<u>Servitud de pas públic de vianants en planta baixa</u>
I.2.b.	1	048	pl. de Catalunya, 14-15		2-3	318,41	9.186,13 €
							<u>Servitud de pas per accedir de pl. Catalunya a cal Jepó</u>

## I.2.b. SERVEI PÚBLIC. Drets reals

## Inventari 2018

Núm B	Dte	Núm Inventari	Adreca	Tipus de Bé	QuaUr	Superfíci	Valor Inventar
I.2.b.	1	049	darrera rda. Ponent, 175 a 183		2-3	229,27	6.614,44 €
				Sòl privat amb servitud de pas públic			
I.2.b.	1	053	c. de Calderón, 32 - 52		1-3	194,00	5.946,10 €
				Constitució de servitud predial sota el viari (dret de construir en el subsòl)			
I.2.b.	1	054	c. de Calassanc Duran, 221-225		1-8	294,51	6.903,31 €
				sòl privat amb servitud de pas públic			
I.2.b.	1	055	pl. de la Sardana (c. de Montcada i c. de Covadonga)		1-9	1.153,00	27.026,32 €
				Servitud de pas i ús públic			
I.2.b.	1	060	perllongament del camí de can Quadres (accés aparcament)		d-2(r)	7.705,95	194.575,24 €
				aparcament i accessos a la pista coberta d'atletisme			
I.2.b.	1	061	c. de la Indústria, 51-53		d-1	1.194,04	36.597,33 €
				zona enjardinada d'ús públic			
I.2.b.	2	033	ptae. de la Clementina Arderiu, 1-3		3-1b[11]	622,92	35.942,48 €
I.2.b.	2	034	avda. de Francesc Macià, 30 -54		1-1c [12]	3.098,86	178.804,21 €
				Servitud d'ús públic.			
I.2.b.	2	046	c. de Francesc Bellapart, 74-76		1-8	183,33	4.628,17 €
				Sòl privat amb servitud de pas públic			
I.2.b.	3	004	c. d'Antoni Forrellad, 129		2-3	84,43	7,40 €
				servitud de pas continua i aparent entre el ptae i zona peatonal			
I.2.b.	3	005	pl. de Gabriel Morvay / c. Vallirana		2-3	155,97	7,40 €
				dret real de servitud de pas			

**I.2.b. SERVEI PÚBLIC. Drets reals****Inventari 2018**

<u>Núm B</u>	<u>Dte</u>	<u>Núm Inventari</u>	<u>Adreca</u>	<u>Tipus de Bé</u>	<u>QuaUr</u>	<u>Superfíci</u>	<u>Valor Inventar</u>	
I.2.b.	3	013	c. de Maqnòlies, 84 - 86		1-8	0.00	0,01 €	
			servitud de pas continua i aparent entre el viari i espai públic					
I.2.b.	3	018	ptge. Font del Saüc / ptge. Mirada i ptge. Colla de Sabadell		2-2b	4.834,17	33,38 €	
			Espais lliures i de circulació interiors són de propietat privada i servitud pública de pas					
I.2.b.	3	019	avda. de Francesc Trabal, 12		2-2f	3.553,38	33,38 €	
			Servitud de pas per poder accedir al manteniment de la xarxa de req i enllumenat públic.					
I.2.b.	3	020	c. Santiago Segura, 4b i 20 i c. Sallarès i Castells, 13		2-1f/2-2i	3.332,49	33,38 €	
			Servitud de pas per poder accedir al manteniment de la xarxa de req i enllumenat públic.					
I.2.b.	3	028	escales pl. d'Espanya.		A-1	213,71	3.532,63 €	
			servitud d'us públic sobre sòl privat amb manteniment públic					
I.2.b.	3	029	ptge. de l'Alquer, 6 - 10		1-6a	29,49	487,47 €	
			servitud de pas de clavequera					
I.2.b.	3	043	avda. de Matadepera, 233		2-3	139,73	2.057,52 €	
			Servitud de pas públic en planta baixa					
I.2.b.	3	052	c. de Santiago Segura, 27 / c. de Feliu Elias		2-6a	2.143,69	12.190,09 €	
			autorització ocupació i utilització provisional a favor de l'Ajuntament per a aparcament					
I.2.b.	3	056	rda. de Collsalarca, 41-63			191,16	3.159,87 €	
			són 3 passatges amb servitud de pas públic en planta baixa.					
I.2.b.	3	057	c. de Santiago Segura 22-26 / c. de Sallarès Castells, 19		2-2e HF	2.029,26	40.260,52 €	
			Servitud de pas per poder accedir al manteniment de la xarxa de req i enllumenat públic.					
I.2.b.	3	058	c. de Feliu Elias, 5-11		2-2e	1.987,10	39.424,06 €	
			Servitud de pas per poder accedir al manteniment de la xarxa de req i enllumenat públic.					

**I.2.b. SERVEI PÚBLIC. Drets reals****Inventari 2018**

<u>Núm B</u>	<u>Dte</u>	<u>Núm Inventari</u>	<u>Adreca</u>	<u>Tipus de Bé</u>	<u>QuaUr</u>	<u>Superfície</u>	<u>Valor Inventar</u>
I.2.b.	3	065	rda. Collsalarca, 91-93 i c. de la Selva, 16-20		1-8 [25]	622.92	10.296.87 €
							<u>porxos afectats per una servitud d'ús públic sobre finca privada</u>
I.2.b.	4	006	c. de Manuel de Falla, 1-7 / c. Madrazo		1-8	0,00	44,41 €
I.2.b.	4	007	ptae. de la masia de Can Borqunyó		2-2a	1.564.27	1.780.63 €
							<u>servitud d'ús públic</u>
I.2.b.	4	015	c. de l' Apúlia, 2-8 i via Aurèlia, 11-21		2-2d	3.786.11	86.048.29 €
							<u>pl. del Voluntariat (zona privada no edificada on hi ha una servitud d'ús públic per a placa)</u>
I.2.b.	4	026	recollida pneumàtica d'escombraries (Castellarnau i Can Llong)			3,45	93,32 €
							<u>servitud</u>
I.2.b.	4	035	pl. de Maria Aurelià Capmany		2-2d	2.214,85	111.827,78 €
							<u>Servitud d'ús públic.</u>
I.2.b.	4	064	ptae. del Capitoli		2-2d	600,97	13.182,28 €
							<u>servitud d'ús públic sobre finca privada</u>
I.2.b.	4	066	avda. Francesc Macià, 37-47 / c. Abat Escarré, 4-14 / c. Jaume Huquet		1-7d	2.471,66	62.397,06 €
							<u>pl. de Sardà i Salvany (propietat privada i ús públic )</u>
I.2.b.	5	010	c. de La Palma, 5 C i c. de Sicília, 35		1-8	1.416,34	2.546,25 €
							<u>Dues servituds de pas per a persones i una servitud d'ús públic</u>
I.2.b.	5	012	ptae. de Miquel Carreras, 3bis-5		1-6a	142,02	184,10 €
							<u>servitud d'ús públic en superfície per al pas de vianants</u>
I.2.b.	5	047	c. del Kurdistan, 12-14 i c. del Tibet, 8-10		2-2v	2.262,05	40.892,94 €
							<u>servitud d'ús públic pel trànsit de vianants</u>

## I.2.b. SERVEI PÚBLIC. Drets reals

## Inventari 2018

Núm B	Dte	Núm Inventari	Adreca	Tipus de Bé	QuaUr	Superfíci	Valor Inventar
I.2.b.	5	050	c. Buxeda, 150-182		1.8	4.517,66	139.414,99 €
			naus del gas				
I.2.b.	5	051	c. Colombia, 1-21		d-2	4.704,40	323.091,14 €
			cessió a favor de l'Ajuntament de Sabadell de la possessió del Castell de Can Feu				
I.2.b.	5	062	c. del Kurdistan, 18, 20 i 22 i c. del Poble Bubi, 7		E1 (HP)	1.172,46	21.139,45 €
			servitud d'ús públic en sòl privat				
I.2.b.	6	032	pg. d' Espronceda, 268 - 278 / c. de Fernan Caballero, 19 - 39		2-1b	5.305,68	115.584,24 €
			sòl privat amb manteniment i ús públic				
I.2.b.	6	038	pl. de les Tres Torres, 4		2-3	390,91	12.923,48 €
			Servitud d'ús públic				
I.2.b.	6	059	Aeroport de Sabadell		A-3	10.700,00	77.147,00 €
			cessió d'ús d'AENA a favor de l'Ajuntament Museu Aeronàutic				
I.2.b.	7	011	c. de Can Camps / avda. de Can Bordoll, 118		6-2a	76,23	824,81 €
			servitud d'aqüeducte.				
I.2.b.	7	014	c. de Can Llobateras, 15 - 21		2-3 [57]	407,00	119,09 €
			servitud de pas amb part de manteniment públic i privat				
I.2.b.	7	063	parc periurbà de la Salut		D-2	198,10	596,28 €
			servitud de pas públic sobre finca privada amb manteniment privat				
						Total:	2.192.289,41 €

# AJUNTAMENT-AJUNTAMENT DE SABADELL

Data obtenció 25/03/2019 14:59  
Pàg. 1

## LLIBRE A LLIBRE A: BENS, DRETS I OBLIGACIONS DE L'ENT LOCAL

EPÍGRAF: I.2 SERVEI PÚBLIC

SUBEPÍGRAF: I.2.B DRETS REALS

CLASSIFICAC N. BÉ	QUANT. DESCRIPCIÓ	C. GESTO T. ADQUISICIÓ C. COST	COST ADQUI. D- ALTA	CENTRE UBICACIÓ	PLANTA ESPAI	V.B.C. DOT. AMORT	F.A. V.C.
110105	21955	IT CONSTRUCCIÓ REALITZADA PER CONTRACTE AMB TERCERS	111.741,24	AUDITORI PERE QUART		127.739,44	2.844,31
	Edifici Auditori - c. de Lacy, 7-11		31/12/2010			1.836,67	124.895,13
110202	25952	UH INSPECCIÓ FÍSICA O INVENTARI	0	Castell de can Feu		5.788,45	5.788,45
	Millores sobre l'infraestructura interior del Castell de can Feu - c. de Colòmbia, 1-21		01/01/2015	Castell de can Feu - patis i terreny		0	0
110202	27337	UH INSPECCIÓ FÍSICA O INVENTARI	0	2 Naus del Gas		5.460,00	5.460,00
	Millores sobre el dret d'ús de les Naus del Gas - c. de Buxeda, 182		01/01/2015			0	0
110202	27443	UH INSPECCIÓ FÍSICA O INVENTARI	0	Ca l'Estruch - Centre de producció i creació		144.822,37	80.399,26
	Millores sobre carpa de circ "La Vela" - c. de Sant Isidre, 140		21/07/2014	Ca l'Estruch - La Vela		33.363,16	64.423,11
110202	29146	TE INSPECCIÓ FÍSICA O INVENTARI	0	INFRAESTRUCTURA PUBLICA DISTRICTE 3		1.190,88	1.190,88
	Millores tanca delimitadora via del tren a Can Llong - pk 339		01/08/2016			0	0
110301	29341	TE CESSIÓ D ÚS TEMPORAL	0	ptge. de la Colla de Sabadell		0	0
	Infraestructura - ptge. de la Colla de Sabadell		01/01/2017			0	0
110202	29594	UH INSPECCIÓ FÍSICA O INVENTARI	0	c. Narcís Giralt, 40-44		64.445,44	64.445,44
	Millores sobre edifici cedit - c. de Narcís Giralt, 40-44		01/01/2017	EDIFICI		0	0
110301	30513	TE CESSIÓ D ÚS TEMPORAL	0	ptge. de la Mirada		1.186,47	29,66
	Infraestructura - ptge. de la Mirada		01/01/2017			29,66	1.156,81



# AJUNTAMENT-AJUNTAMENT DE SABADELL

Data obtenció 25/03/2019 14:59  
 Pàg. 2

## LLIBRE A LLIBRE A: BENS, DRETS I OBLIGACIONS DE L'ENT LOCAL

EPÍGRAF: I.2 SERVEI PÚBLIC

SUBEPÍGRAF: I.2.B DRETS REALS

CLASSIFICAC N. BÉ	QUANT. DESCRIPCIÓ	C. GESTO T. ADQUISICIÓ C. COST	COST ADQUI. D- ALTA	CENTRE UBICACIÓ	PLANTA ESPAI	V.B.C. DOT. AMORT	F.A. V.C.
110301	30514	TE CESSIÓ D ÚS TEMPORAL	0	ptge. de la Font del Saüc		0	0
	Infraestructura - ptge. de la Font del Saüc		01/01/2017			0	0
110302	31873	TE CESSIÓ GRATUÏTA DE DOMINI	0	Poligon Merinals - c. de la Palma, c. de Malta		0	0
	Urbanització - Illa La Palma - Tenerife - Malta - Antilles		01/01/2018			0	0
<b>TOTAL Subepígraf:</b>	<b>I.2.B DRETS REALS</b>		<b>C. Adq.: 111.741,24</b>	<b>Dot.: 35.229,49</b>	<b>V.B.C.: 350.633,05</b>	<b>F.A.: 160.158,00</b>	<b>V.C.: 190.475,05</b>
<b>TOTAL Epígraf:</b>	<b>I.2 SERVEI PÚBLIC</b>		<b>C. Adq.: 111.741,24</b>	<b>Dot.: 35.229,49</b>	<b>V.B.C.: 350.633,05</b>	<b>F.A.: 160.158,00</b>	<b>V.C.: 190.475,05</b>
<b>TOTAL LLIBRE:</b>	<b>A LLIBRE A: BENS, DRETS I OBLIGACIONS DE L'ENT LOCAL</b>		<b>C. Adq.: 111.741,24</b>	<b>Dot.: 35.229,49</b>	<b>V.B.C.: 350.633,05</b>	<b>F.A.: 160.158,00</b>	<b>V.C.: 190.475,05</b>



**Baixes**

**I.2.b. SERVEI PÚBLIC. Drets reals****Baixes 2018**

Núm B	Dte	Núm Inventari	Adreca	Tipus de Bé	QuaUr	Superfície	Valor Inventar
I.2.b.	5	051	c. Colombia, 1-21	cessió a favor de l'Ajuntament de Sabadell de la possess	d-2	4.704,40	323.091,14 €
						Total:	323.091,14 €



**Altes**

**I.2.b. SERVEI PÚBLIC. Drets reals****Altes 2018**

Núm B	Dte	Núm Inventari	Adreca	Tipus de Bé	QuaUr	Superfície	Valor Inventari
I.2.b.	5	067	Illa La Palma - Tenerife - Malta - Antilles	Urbanització zona 2-1b	2-1b	27.488,18	908.759,23 €
I.2.b.	6	068	Illa Comerc. Espronceda, Aribau, Fontane	Illa Comerc. Espronceda, Aribau, Fontanella		41.132,60	1.359.843,76 €
I.2.b.	6	069	Illa Espronceda, Feijoo, Campoamor, Fon	Illa Espronceda, Feijoo, Campoamor, Fontanella		14.004,30	462.982,16 €
I.2.b.	2	070	pl. d'Agustí Masvidal	Servitud de pas i ús públic	1-9	141,83	3.422,46 €
						<b>Total:</b>	<b>2.735.007,61 €</b>



## I. 2.c Mobles GPA



**Maquinària, instal·lacions i utilitatges**



## Inventari



# AJUNTAMENT-AJUNTAMENT DE SABADELL

Data obtenció 26/03/2019 14:45  
 Pàg. 1

## LLIBRE A LLIBRE A: BENS, DRETS I OBLIGACIONS DE L'ENT LOCAL

EPÍGRAF: I.2 SERVEI PÚBLIC

SUBEPÍGRAF: I.2.C MOBLES

CLASSIFICAC N. BÉ	QUANT. DESCRIPCIÓ	C. GESTO T. ADQUISICIÓ C. COST	COST ADQUI. D- ALTA	CENTRE UBICACIÓ	PLANTA ESPAI	V.B.C. DOT. AMORT	F.A. V.C.
320103	10127	SA INSPECCIÓ FÍSICA O INVENTARI	0	LABORATORI		0	0
	BANY ULTRASONS		01/01/2006			0	0
320103	10128	SA INSPECCIÓ FÍSICA O INVENTARI	0	LABORATORI		0	0
	ESTUFA DESSECACIÓ		01/01/2006			0	0
320103	10129	SA INSPECCIÓ FÍSICA O INVENTARI	0	LABORATORI		0	0
	DESTIL-LADOR		01/01/2006			0	0
320103	10130	SA INSPECCIÓ FÍSICA O INVENTARI	0	LABORATORI		0	0
	REGISTRADOR DE TEMPERATURA		01/01/2006			0	0
320103	10131	SA INSPECCIÓ FÍSICA O INVENTARI	0	LABORATORI		0	0
	BANY MARIA 4 PLACES		01/01/2006			0	0
320103	10132	SA INSPECCIÓ FÍSICA O INVENTARI	0	LABORATORI		0	0
	BANY MARIA 2 PLACES		01/01/2006			0	0
320103	10133	SA INSPECCIÓ FÍSICA O INVENTARI	0	LABORATORI		0	0
	PIPETA AUTOMATICA P10ML		01/01/2006			0	0
320103	10134	SA INSPECCIÓ FÍSICA O INVENTARI	0	LABORATORI		0	0
	PIPETA AUTOMATICA P 5000		01/01/2006			0	0
320103	10135	SA INSPECCIÓ FÍSICA O INVENTARI	0	LABORATORI		0	0
	BALANÇA GRANATARI		01/01/2006			0	0
320103	10136	SA INSPECCIÓ FÍSICA O INVENTARI	0	LABORATORI		0	0

# AJUNTAMENT-AJUNTAMENT DE SABADELL

Data obtenció 26/03/2019 14:47  
Pàg. 2

## LLIBRE A LLIBRE A: BENS, DRETS I OBLIGACIONS DE L'ENT LOCAL

EPÍGRAF: I.2 SERVEI PÚBLIC

SUBEPÍGRAF: I.2.C MOBLES

CLASSIFICAC N. BÉ	QUANT. DESCRIPCIÓ	C. GESTO T. ADQUISICIÓ C. COST	COST ADQUI. D- ALTA	CENTRE UBICACIÓ	PLANTA ESPAI	V.B.C. DOT. AMORT	F.A. V.C.
	MICROONES		01/01/2006			0	0
320103	10137	SA INSPECCIÓ FÍSICA O INVENTARI	0	LABORATORI		0	0
	RENTADORA MATERIAL		01/01/2006			0	0
320103	10138	SA INSPECCIÓ FÍSICA O INVENTARI	0	LABORATORI		0	0
	CONGELADOR		01/01/2006			0	0
320103	10139	SA INSPECCIÓ FÍSICA O INVENTARI	0	LABORATORI		0	0
	AGITADOR MAGNETIC		01/01/2006			0	0
320103	10140	SA INSPECCIÓ FÍSICA O INVENTARI	0	LABORATORI		0	0
	CENTRIFUGA		01/01/2006			0	0
320103	10141	SA INSPECCIÓ FÍSICA O INVENTARI	0	LABORATORI		0	0
	PIPETA AUTOMATICA P10ML		01/01/2006			0	0
320103	10142	SA INSPECCIÓ FÍSICA O INVENTARI	0	LABORATORI		0	0
	PIPETA AUTOMATICA P5000		01/01/2006			0	0
320103	10143	SA INSPECCIÓ FÍSICA O INVENTARI	0	LABORATORI		0	0
	PHMETRE SOBRETAULA		01/01/2006			0	0
320103	10144	SA INSPECCIÓ FÍSICA O INVENTARI	0	LABORATORI		0	0
	AGITADOR ROTABIT		01/01/2006			0	0
320103	10145	SA INSPECCIÓ FÍSICA O INVENTARI	0	LABORATORI		0	0
	PIPETA AUTOMATICA P5000		01/01/2006			0	0

# AJUNTAMENT-AJUNTAMENT DE SABADELL

Data obtenció 26/03/2019 14:47  
 Pàg. 3

## LLIBRE A LLIBRE A: BENS, DRETS I OBLIGACIONS DE L'ENT LOCAL

EPÍGRAF: I.2 SERVEI PÚBLIC

SUBEPÍGRAF: I.2.C MOBLES

CLASSIFICAC N. BÉ	QUANT. DESCRIPCIÓ	C. GESTO T. ADQUISICIÓ C. COST	COST ADQUI. D- ALTA	CENTRE UBICACIÓ	PLANTA ESPAI	V.B.C. DOT. AMORT	F.A. V.C.
320103	10146	SA INSPECCIÓ FÍSICA O INVENTARI	0	LABORATORI		0	0
	PIPETA AUTOMATICA P10ML		01/01/2006			0	0
320103	10147	SA INSPECCIÓ FÍSICA O INVENTARI	0	LABORATORI		0	0
	PIPETA AUTOMATICA P1000		01/01/2006			0	0
320103	10148	SA INSPECCIÓ FÍSICA O INVENTARI	0	LABORATORI		0	0
	PIPETA AUTOMATICA F1000		01/01/2006			0	0
320103	10149	SA INSPECCIÓ FÍSICA O INVENTARI	0	LABORATORI		0	0
	PHMETRE GLP-21		01/01/2006			0	0
320103	10150	SA INSPECCIÓ FÍSICA O INVENTARI	0	LABORATORI		0	0
	SEGELLADORA MATERIAL		01/01/2006			0	0
320103	10151	SA INSPECCIÓ FÍSICA O INVENTARI	0	LABORATORI		0	0
	PIPETA AUTOMATICA 100P		01/01/2006			0	0
320103	10152	SA INSPECCIÓ FÍSICA O INVENTARI	0	LABORATORI		0	0
	PIPETA AUTOMATICA 200P		01/01/2006			0	0
320103	10153	SA INSPECCIÓ FÍSICA O INVENTARI	0	LABORATORI		0	0
	PIPETA AUTOMATICA 1000P		01/01/2006			0	0
320103	10154	SA INSPECCIÓ FÍSICA O INVENTARI	0	LABORATORI		0	0
	PIPETA AUTOMATICA LTS 10ML		01/01/2006			0	0
320103	10155	SA INSPECCIÓ FÍSICA O INVENTARI	0	LABORATORI		0	0

# AJUNTAMENT-AJUNTAMENT DE SABADELL

Data obtenció 26/03/2019 14:47  
Pàg. 4

## LLIBRE A LLIBRE A: BENS, DRETS I OBLIGACIONS DE L'ENT LOCAL

EPÍGRAF: I.2 SERVEI PÚBLIC

SUBEPÍGRAF: I.2.C MOBLES

CLASSIFICAC N. BÉ	QUANT. DESCRIPCIÓ	C. GESTO T. ADQUISICIÓ C. COST	COST ADQUI. D- ALTA	CENTRE UBICACIÓ	PLANTA ESPAI	V.B.C. DOT. AMORT	F.A. V.C.
	PIPETA AUTOMATICA 500F		01/01/2006			0	0
320103	10156	SA INSPECCIÓ FÍSICA O INVENTARI	0	LABORATORI		0	0
	PIPETA AUTOMATICA 100F		01/01/2006			0	0
320103	10157	SA INSPECCIÓ FÍSICA O INVENTARI	0	LABORATORI		0	0
	PIPETA AUTOMATICA 1000F		01/01/2006			0	0
320103	10158	SA INSPECCIÓ FÍSICA O INVENTARI	0	LABORATORI		0	0
	PIPETA AUTOMATICA 02-1 ML		01/01/2006			0	0
320103	10159	SA INSPECCIÓ FÍSICA O INVENTARI	0	LABORATORI		0	0
	PIPETEJADOR ELECTRIC		01/01/2006			0	0
320103	10160	SA INSPECCIÓ FÍSICA O INVENTARI	0	LABORATORI		0	0
	PIPETEJADOR ELECTRIC		01/01/2006			0	0
320103	10161	SA INSPECCIÓ FÍSICA O INVENTARI	0	LABORATORI		0	0
	DOSSIFICADOR 25 ML		01/01/2006			0	0
320103	10162	SA INSPECCIÓ FÍSICA O INVENTARI	0	LABORATORI		0	0
	ELEVADOR PETIT		01/01/2006			0	0
320103	10163	SA INSPECCIÓ FÍSICA O INVENTARI	0	LABORATORI		0	0
	DOSSIFICADOR 1 A 10 ML		01/01/2006			0	0
320103	10164	SA INSPECCIÓ FÍSICA O INVENTARI	0	LABORATORI		0	0
	DOSSIFICADOR 1 A 10 ML		01/01/2006			0	0

# AJUNTAMENT-AJUNTAMENT DE SABADELL

Data obtenció 26/03/2019 14:47  
 Pàg. 5

## LLIBRE A LLIBRE A: BENS, DRETS I OBLIGACIONS DE L'ENT LOCAL

EPÍGRAF: I.2 SERVEI PÚBLIC

SUBEPÍGRAF: I.2.C MOBLES

CLASSIFICAC N. BÉ	QUANT. DESCRIPCIÓ	C. GESTO T. ADQUISICIÓ C. COST	COST ADQUI. D- ALTA	CENTRE UBICACIÓ	PLANTA ESPAI	V.B.C. DOT. AMORT	F.A. V.C.
320103	10165	SA INSPECCIÓ FÍSICA O INVENTARI	0	LABORATORI		0	0
	DOSSIFICADOR 10 A 100 ML		01/01/2006			0	0
320103	10167	SA INSPECCIÓ FÍSICA O INVENTARI	0	LABORATORI		0	0
	ELEVADOR GRAN		01/01/2006			0	0
320103	10169	SA INSPECCIÓ FÍSICA O INVENTARI	0	LABORATORI		0	0
	AGITADOR MAGNETIC SENSE CALEFACTOR		01/01/2006			0	0
320103	10170	SA INSPECCIÓ FÍSICA O INVENTARI	0	LABORATORI		0	0
	FRIGORIFIC MEDI AMBIENT		01/01/2006			0	0
320103	10171	SA INSPECCIÓ FÍSICA O INVENTARI	0	LABORATORI		0	0
	AGITADOR TUBS		01/01/2006			0	0
320103	10172	SA INSPECCIÓ FÍSICA O INVENTARI	0	LABORATORI		0	0
	AGITADOR TUBS		01/01/2006			0	0
320103	10173	SA INSPECCIÓ FÍSICA O INVENTARI	0	LABORATORI		0	0
	PIPETA AUTOMATICA 100-1000ML		01/01/2006			0	0
320103	10174	SA INSPECCIÓ FÍSICA O INVENTARI	0	LABORATORI		0	0
	PIPETA AUTOMATICA 10ML		01/01/2006			0	0
320103	10175	SA INSPECCIÓ FÍSICA O INVENTARI	0	LABORATORI		0	0
	PIPETA AUTOMATICA 20 ML		01/01/2006			0	0
320103	10176	SA INSPECCIÓ FÍSICA O INVENTARI	0	LABORATORI		0	0

# AJUNTAMENT-AJUNTAMENT DE SABADELL

Data obtenció 26/03/2019 14:47  
Pàg. 6

## LLIBRE A LLIBRE A: BENS, DRETS I OBLIGACIONS DE L'ENT LOCAL

EPÍGRAF: I.2 SERVEI PÚBLIC

SUBEPÍGRAF: I.2.C MOBLES

CLASSIFICAC	N. BÉ	QUANT. DESCRIPCIÓ	C. GESTO T. ADQUISICIÓ C. COST	COST ADQUI. D- ALTA	CENTRE UBICACIÓ	PLANTA ESPAI	V.B.C. DOT. AMORT	F.A. V.C.
		FRIGORIFIC QUIMICA		01/01/2006			0	0
320103	10177		SA INSPECCIÓ FÍSICA O INVENTARI	0	LABORATORI		0	0
		PIPETA AUTOMATICA L2000		01/01/2006			0	0
320103	10178		SA INSPECCIÓ FÍSICA O INVENTARI	0	LABORATORI		0	0
		FRIGORIFIC MICROBIOLOGIA		01/01/2006			0	0
320103	10179		SA INSPECCIÓ FÍSICA O INVENTARI	0	LABORATORI		0	0
		AGITADOR MAGNETIC		01/01/2006			0	0
320103	10180		SA INSPECCIÓ FÍSICA O INVENTARI	0	LABORATORI		0	0
		AGITADOR TUBS		01/01/2006			0	0
320103	10181		SA INSPECCIÓ FÍSICA O INVENTARI	0	LABORATORI		0	0
		PIPETA AUTOMATICA L5000		01/01/2006			0	0
320103	10182		SA INSPECCIÓ FÍSICA O INVENTARI	0	LABORATORI		0	0
		BALANÇA PRECISSIO		01/01/2006			0	0
320103	10183		SA INSPECCIÓ FÍSICA O INVENTARI	0	LABORATORI		0	0
		PIPETA AUTOMATICA 0.5 A 5 ML		01/01/2006			0	0
320103	10184		SA INSPECCIÓ FÍSICA O INVENTARI	0	LABORATORI		0	0
		PIPETA AUTOMATICA L2000		01/01/2006			0	0
320103	10185		SA INSPECCIÓ FÍSICA O INVENTARI	0	LABORATORI		0	0
		PIPETA AUTOMATICA 0.2 A 2 ML		01/01/2006			0	0

# AJUNTAMENT-AJUNTAMENT DE SABADELL

Data obtenció 26/03/2019 14:47  
 Pàg. 7

## LLIBRE A LLIBRE A: BENS, DRETS I OBLIGACIONS DE L'ENT LOCAL

EPÍGRAF: I.2 SERVEI PÚBLIC

SUBEPÍGRAF: I.2.C MOBLES

CLASSIFICAC N. BÉ	QUANT. DESCRIPCIÓ	C. GESTO T. ADQUISICIÓ C. COST	COST ADQUI. D- ALTA	CENTRE UBICACIÓ	PLANTA ESPAI	V.B.C. DOT. AMORT	F.A. V.C.
320103	10186	SA INSPECCIÓ FÍSICA O INVENTARI	0	LABORATORI		0	0
	PHMETRE PORTATIL		01/01/2006			0	0
320103	10187	SA INSPECCIÓ FÍSICA O INVENTARI	0	LABORATORI		0	0
	PIPETA AUTOMATICA L2000		01/01/2006			0	0
320103	10188	SA INSPECCIÓ FÍSICA O INVENTARI	0	LABORATORI		0	0
	BALANÇA GRANATARI		01/01/2006			0	0
320103	10189	SA INSPECCIÓ FÍSICA O INVENTARI	0	LABORATORI		0	0
	ESTUFA DE CULTIU		01/01/2006			0	0
320103	10190	SA INSPECCIÓ FÍSICA O INVENTARI	0	LABORATORI		0	0
	ESTUFA DE CULTIU		01/01/2006			0	0
320103	10191	SA INSPECCIÓ FÍSICA O INVENTARI	0	LABORATORI		0	0
	ESTUFA DE CULTIU		01/01/2006			0	0
320103	10192	SA INSPECCIÓ FÍSICA O INVENTARI	0	LABORATORI		0	0
	ESTUFA DE CULTIU		01/01/2006			0	0
320103	10193	SA INSPECCIÓ FÍSICA O INVENTARI	0	LABORATORI		0	0
	ESTUFA DE CULTIU		01/01/2006			0	0
320103	10194	SA INSPECCIÓ FÍSICA O INVENTARI	0	LABORATORI		0	0
	AUTOCLAU 75L		01/01/2006			0	0
320103	10195	SA INSPECCIÓ FÍSICA O INVENTARI	0	LABORATORI		0	0

# AJUNTAMENT-AJUNTAMENT DE SABADELL

Data obtenció 26/03/2019 14:47  
Pàg. 8

## LLIBRE A LLIBRE A: BENS, DRETS I OBLIGACIONS DE L'ENT LOCAL

EPÍGRAF: I.2 SERVEI PÚBLIC

SUBEPÍGRAF: I.2.C MOBLES

CLASSIFICAC N. BÉ	QUANT. DESCRIPCIÓ	C. GESTO T. ADQUISICIÓ C. COST	COST ADQUI. D- ALTA	CENTRE UBICACIÓ	PLANTA ESPAI	V.B.C. DOT. AMORT	F.A. V.C.
	PIPETA AUTOMATICA P 10 ML		01/01/2006			0	0
320103	10196	SA INSPECCIÓ FÍSICA O INVENTARI	0	LABORATORI		0	0
	SISTEMA FILTRACIO MEMBRANA		01/01/2006			0	0
320103	10197	SA INSPECCIÓ FÍSICA O INVENTARI	0	LABORATORI		0	0
	MICROSCOPI		01/01/2006			0	0
320103	10198	SA INSPECCIÓ FÍSICA O INVENTARI	0	LABORATORI		0	0
	COMPTADOR COLONIES		01/01/2006			0	0
320103	10199	SA INSPECCIÓ FÍSICA O INVENTARI	0	LABORATORI		0	0
	STOMACHER		01/01/2006			0	0
320103	10200	SA INSPECCIÓ FÍSICA O INVENTARI	0	LABORATORI		0	0
	INCUBADORA		01/01/2006			0	0
320103	10201	SA INSPECCIÓ FÍSICA O INVENTARI	0	LABORATORI		0	0
	PUPITRE ESTERILITZACIO		01/01/2006			0	0
320103	10202	SA INSPECCIÓ FÍSICA O INVENTARI	0	LABORATORI		0	0
	CABINA FLUX LAMINAR		01/01/2006			0	0
320103	10203	SA INSPECCIÓ FÍSICA O INVENTARI	0	LABORATORI		0	0
	ESTUFA DE CULTIU		01/01/2006			0	0
320103	10204	SA INSPECCIÓ FÍSICA O INVENTARI	0	LABORATORI		0	0
	INCUBADORA		01/01/2006			0	0



# AJUNTAMENT-AJUNTAMENT DE SABADELL

Data obtenció 26/03/2019 14:47  
 Pàg. 9

## LLIBRE A LLIBRE A: BENS, DRETS I OBLIGACIONS DE L'ENT LOCAL

EPÍGRAF: I.2 SERVEI PÚBLIC

SUBEPÍGRAF: I.2.C MOBLES

CLASSIFICAC N. BÉ	QUANT. DESCRIPCIÓ	C. GESTO T. ADQUISICIÓ C. COST	COST ADQUI. D- ALTA	CENTRE UBICACIÓ	PLANTA ESPAI	V.B.C. DOT. AMORT	F.A. V.C.
320103	10205	SA INSPECCIÓ FÍSICA O INVENTARI	0	LABORATORI		0	0
	GERRA ANAEROBIOSI		01/01/2006			0	0
320103	10206	SA INSPECCIÓ FÍSICA O INVENTARI	0	LABORATORI		0	0
	GERRA ANAEROBIOSI		01/01/2006			0	0
320103	10207	SA INSPECCIÓ FÍSICA O INVENTARI	0	LABORATORI		0	0
	GERRA ANAEROBIOSI		01/01/2006			0	0
320103	10208	SA INSPECCIÓ FÍSICA O INVENTARI	0	LABORATORI		0	0
	AUTOCLAU 30L		01/01/2006			0	0
320103	10209	SA INSPECCIÓ FÍSICA O INVENTARI	0	LABORATORI		0	0
	INCINERADOR		01/01/2006			0	0
320103	10210	SA INSPECCIÓ FÍSICA O INVENTARI	0	LABORATORI		0	0
	DISPENSADOR DE FILTRES		01/01/2006			0	0
320103	10211	SA INSPECCIÓ FÍSICA O INVENTARI	0	LABORATORI		0	0
	DOSSIFICADOR 2-10ML		01/01/2006			0	0
320103	10212	SA INSPECCIÓ FÍSICA O INVENTARI	0	LABORATORI		0	0
	PIPETA AUTOMATICA P5000		01/01/2006			0	0
320103	10213	SA INSPECCIÓ FÍSICA O INVENTARI	0	LABORATORI		0	0
	DOSSIFICADOR 2-10ML		01/01/2006			0	0
320103	10214	SA INSPECCIÓ FÍSICA O INVENTARI	0	LABORATORI		0	0

# AJUNTAMENT-AJUNTAMENT DE SABADELL

Data obtenció 26/03/2019 14:47  
Pàg. 10

## LLIBRE A LLIBRE A: BENS, DRETS I OBLIGACIONS DE L'ENT LOCAL

EPÍGRAF: I.2 SERVEI PÚBLIC

SUBEPÍGRAF: I.2.C MOBLES

CLASSIFICAC N. BÉ	QUANT. DESCRIPCIÓ	C. GESTO T. ADQUISICIÓ C. COST	COST ADQUI. D- ALTA	CENTRE UBICACIÓ	PLANTA ESPAI	V.B.C. DOT. AMORT	F.A. V.C.
	PIPETA AUTOMATICA P. PALLA		01/01/2006			0	0
320103	10215	SA INSPECCIÓ FÍSICA O INVENTARI	0	LABORATORI		0	0
	SISTEMA FILTRACIO MEMBRANA		01/01/2006			0	0
320103	10216	SA INSPECCIÓ FÍSICA O INVENTARI	0	LABORATORI		0	0
	CABINA SEGURETAT BIOLOGICA		01/01/2006			0	0
320103	10217	SA INSPECCIÓ FÍSICA O INVENTARI	0	LABORATORI		0	0
	BUNSEN		01/01/2006			0	0
320103	10218	SA INSPECCIÓ FÍSICA O INVENTARI	0	LABORATORI		0	0
	BOMBA PERISTALTICA		01/01/2006			0	0
320103	10219	SA INSPECCIÓ FÍSICA O INVENTARI	0	LABORATORI		0	0
	ESPECTROFOTOMETRE		01/01/2006			0	0
320103	10220	SA INSPECCIÓ FÍSICA O INVENTARI	0	LABORATORI		0	0
	CAPT. SF1 530		01/01/2006			0	0
320103	10221	SA INSPECCIÓ FÍSICA O INVENTARI	0	LABORATORI		0	0
	CAPT. SF1 514		01/01/2006			0	0
320103	10222	SA INSPECCIÓ FÍSICA O INVENTARI	0	LABORATORI		0	0
	PIPETA AUTOMATICA P5000		01/01/2006			0	0
320103	10223	SA INSPECCIÓ FÍSICA O INVENTARI	0	LABORATORI		0	0
	REFLECTOMETRE		01/01/2006			0	0

# AJUNTAMENT-AJUNTAMENT DE SABADELL

Data obtenció 26/03/2019 14:47  
 Pàg. 11

## LLIBRE A LLIBRE A: BENS, DRETS I OBLIGACIONS DE L'ENT LOCAL

EPÍGRAF: I.2 SERVEI PÚBLIC

SUBEPÍGRAF: I.2.C MOBLES

CLASSIFICAC	N. BÉ	QUANT. DESCRIPCIÓ	C. GESTO C. COST	T. ADQUISICIÓ	COST ADQUI. D- ALTA	CENTRE UBICACIÓ	PLANTA ESPAI	V.B.C. DOT. AMORT	F.A. V.C.
320103	10224	REFRACTOMETRE	SA INSPECCIÓ FÍSICA O INVENTARI		0	LABORATORI		0	0
					01/01/2006			0	0
320103	10225	POLARIMETRE	SA INSPECCIÓ FÍSICA O INVENTARI		0	LABORATORI		0	0
					01/01/2006			0	0
320103	10226	CAMPANA FILTRACIO	SA INSPECCIÓ FÍSICA O INVENTARI		0	LABORATORI		0	0
					01/01/2006			0	0
320103	10227	ROTAVAPOR	SA INSPECCIÓ FÍSICA O INVENTARI		0	LABORATORI		0	0
					01/01/2006			0	0
320103	10228	MUFLA	SA INSPECCIÓ FÍSICA O INVENTARI		0	LABORATORI		0	0
					01/01/2006			0	0
320103	10229	CROMATOGRAF	SA INSPECCIÓ FÍSICA O INVENTARI		0	LABORATORI		0	0
					01/01/2006			0	0
320103	10230	ORDINADOR	SA INSPECCIÓ FÍSICA O INVENTARI		0	LABORATORI		0	0
					01/01/2006			0	0
320103	10231	COLORIMETRE	SA INSPECCIÓ FÍSICA O INVENTARI		0	LABORATORI		0	0
					01/01/2006			0	0
320103	10232	DOSSIFICADOR 2.5-5 ML	SA INSPECCIÓ FÍSICA O INVENTARI		0	LABORATORI		0	0
					01/01/2006			0	0
320103	10233		SA INSPECCIÓ FÍSICA O INVENTARI		0	LABORATORI		0	0

# AJUNTAMENT-AJUNTAMENT DE SABADELL

Data obtenció 26/03/2019 14:47  
 Pàg. 12

## LLIBRE A LLIBRE A: BENS, DRETS I OBLIGACIONS DE L'ENT LOCAL

EPÍGRAF: I.2 SERVEI PÚBLIC

SUBEPÍGRAF: I.2.C MOBLES

CLASSIFICAC	N. BÉ	QUANT. DESCRIPCIÓ	C. GESTO T. ADQUISICIÓ C. COST	COST ADQUI. D- ALTA	CENTRE UBICACIÓ	PLANTA ESPAI	V.B.C. DOT. AMORT	F.A. V.C.
		INSTAL-LACIO GASOS		01/01/2006			0	0
320103	10235		SA INSPECCIÓ FÍSICA O INVENTARI	0	LABORATORI		0	0
		PIPETA AUTOMATICA P5000		01/01/2006			0	0
320103	10236		SA INSPECCIÓ FÍSICA O INVENTARI	0	LABORATORI		0	0
		AGITADOR MAGNETIC		01/01/2006			0	0
320103	10237		SA INSPECCIÓ FÍSICA O INVENTARI	0	LABORATORI		0	0
		FOTOMETRE PER A CLOR		01/01/2006			0	0
320103	10238		SA INSPECCIÓ FÍSICA O INVENTARI	0	LABORATORI		0	0
		CONDUCTIMETRE		01/01/2006			0	0
320103	10239		SA INSPECCIÓ FÍSICA O INVENTARI	0	LABORATORI		0	0
		CENTRIFUGA GERBER		01/01/2006			0	0
320103	10240		SA INSPECCIÓ FÍSICA O INVENTARI	0	LABORATORI		0	0
		ELECTRODE SELECTIU		01/01/2006			0	0
320103	10241		SA INSPECCIÓ FÍSICA O INVENTARI	0	LABORATORI		0	0
		BURETA DIGITAL		01/01/2006			0	0
320103	10242		SA INSPECCIÓ FÍSICA O INVENTARI	0	LABORATORI		0	0
		DIGESTOR 4 PLACES		01/01/2006			0	0
320103	10243		SA INSPECCIÓ FÍSICA O INVENTARI	0	LABORATORI		0	0
		DIGESTOR 4 PLACES		01/01/2006			0	0

# AJUNTAMENT-AJUNTAMENT DE SABADELL

Data obtenció 26/03/2019 14:47  
 Pàg. 13

## LLIBRE A LLIBRE A: BENS, DRETS I OBLIGACIONS DE L'ENT LOCAL

EPÍGRAF: I.2 SERVEI PÚBLIC

SUBEPÍGRAF: I.2.C MOBLES

CLASSIFICAC N. BÉ	QUANT. DESCRIPCIÓ	C. GESTO T. ADQUISICIÓ C. COST	COST ADQUI. D- ALTA	CENTRE UBICACIÓ	PLANTA ESPAI	V.B.C. DOT. AMORT	F.A. V.C.
320103	10244	SA INSPECCIÓ FÍSICA O INVENTARI	0	LABORATORI		0	0
	BANY AIGUA 6 PLACES		01/01/2006			0	0
320103	10245	SA INSPECCIÓ FÍSICA O INVENTARI	0	LABORATORI		0	0
	MANTA CALEFACTORA		01/01/2006			0	0
320103	10246	SA INSPECCIÓ FÍSICA O INVENTARI	0	LABORATORI		0	0
	PIPETA AUTOMATICA P 10 ML		01/01/2006			0	0
320103	10247	SA INSPECCIÓ FÍSICA O INVENTARI	0	LABORATORI		0	0
	PIPETA AUTOMATICA P5000		01/01/2006			0	0
320103	10248	SA INSPECCIÓ FÍSICA O INVENTARI	0	LABORATORI		0	0
	PIPETA AUTOMATICA P 10 ML		01/01/2006			0	0
320103	10249	SA INSPECCIÓ FÍSICA O INVENTARI	0	LABORATORI		0	0
	PIPETA AUTOMATICA P5000		01/01/2006			0	0
320103	10250	SA INSPECCIÓ FÍSICA O INVENTARI	0	LABORATORI		0	0
	PIPETA AUTOMATICA P1000		01/01/2006			0	0
320103	10251	SA INSPECCIÓ FÍSICA O INVENTARI	0	LABORATORI		0	0
	DOSSIFICADOR 100 ML		01/01/2006			0	0
320103	10252	SA INSPECCIÓ FÍSICA O INVENTARI	0	LABORATORI		0	0
	PIPETA AUTOMATICA P5000		01/01/2006			0	0
320103	10253	SA INSPECCIÓ FÍSICA O INVENTARI	0	LABORATORI		0	0

# AJUNTAMENT-AJUNTAMENT DE SABADELL

Data obtenció 26/03/2019 14:47  
Pàg. 14

## LLIBRE A LLIBRE A: BENS, DRETS I OBLIGACIONS DE L'ENT LOCAL

EPÍGRAF: I.2 SERVEI PÚBLIC

SUBEPÍGRAF: I.2.C MOBLES

CLASSIFICAC N. BÉ	QUANT. DESCRIPCIÓ	C. GESTO T. ADQUISICIÓ C. COST	COST ADQUI. D- ALTA	CENTRE UBICACIÓ	PLANTA ESPAI	V.B.C. DOT. AMORT	F.A. V.C.
	DOSSIFICADOR 2 A 10 ML		01/01/2006			0	0
320103	10254	SA INSPECCIÓ FÍSICA O INVENTARI	0	LABORATORI		0	0
	DOSSIFICADOR 2 A 10 ML		01/01/2006			0	0
320103	10255	SA INSPECCIÓ FÍSICA O INVENTARI	0	LABORATORI		0	0
	PLACA CALEFACTORA		01/01/2006			0	0
320103	10256	SA INSPECCIÓ FÍSICA O INVENTARI	0	LABORATORI		0	0
	TERMOMETRE SONDA		01/01/2006			0	0
320103	10257	SA INSPECCIÓ FÍSICA O INVENTARI	0	LABORATORI		0	0
	BURETA DIGITAL		01/01/2006			0	0
320103	10258	SA INSPECCIÓ FÍSICA O INVENTARI	0	LABORATORI		0	0
	BURETA DIGITAL		01/01/2006			0	0
320103	10259	SA INSPECCIÓ FÍSICA O INVENTARI	0	LABORATORI		0	0
	AGITADOR TUBS		01/01/2006			0	0
320103	10260	SA INSPECCIÓ FÍSICA O INVENTARI	0	LABORATORI		0	0
	TERMOMETRE SONDA		01/01/2006			0	0
320103	10261	SA INSPECCIÓ FÍSICA O INVENTARI	0	LABORATORI		0	0
	BURETA DIGITAL		01/01/2006			0	0
320103	10262	SA INSPECCIÓ FÍSICA O INVENTARI	0	LABORATORI		0	0
	SISTEMA FILTRACIO (BOMBA BUIT)		01/01/2006			0	0

# AJUNTAMENT-AJUNTAMENT DE SABADELL

Data obtenció 26/03/2019 14:47  
 Pàg. 15

## LLIBRE A LLIBRE A: BENS, DRETS I OBLIGACIONS DE L'ENT LOCAL

EPÍGRAF: I.2 SERVEI PÚBLIC

SUBEPÍGRAF: I.2.C MOBLES

CLASSIFICAC N. BÉ	QUANT. DESCRIPCIÓ	C. GESTO T. ADQUISICIÓ C. COST	COST ADQUI. D- ALTA	CENTRE UBICACIÓ	PLANTA ESPAI	V.B.C. DOT. AMORT	F.A. V.C.
320103	10263	SA INSPECCIÓ FÍSICA O INVENTARI	0	LABORATORI		0	0
	UNITAT DISGREGACIO KJELDAHL		01/01/2006			0	0
320103	10264	SA INSPECCIÓ FÍSICA O INVENTARI	0	LABORATORI		0	0
	DESTIL-LADOR KJELDAHL		01/01/2006			0	0
320103	10265	SA INSPECCIÓ FÍSICA O INVENTARI	0	LABORATORI		0	0
	AGITADOR MAGNETIC		01/01/2006			0	0
320103	10266	SA INSPECCIÓ FÍSICA O INVENTARI	0	LABORATORI		0	0
	ANALITZADOR MICROTOX		01/01/2006			0	0
320103	10267	SA INSPECCIÓ FÍSICA O INVENTARI	0	LABORATORI		0	0
	BLOC CALEFACTOR DQO		01/01/2006			0	0
320103	10268	SA INSPECCIÓ FÍSICA O INVENTARI	0	LABORATORI		0	0
	TURBIDIMETRE		01/01/2006			0	0
320103	10269	SA INSPECCIÓ FÍSICA O INVENTARI	0	LABORATORI		0	0
	DISPENSADOR 2.5-25 ML		01/01/2006			0	0
320103	10270	SA INSPECCIÓ FÍSICA O INVENTARI	0	LABORATORI		0	0
	CONDUCTIMETRE		01/01/2006			0	0
320101	12552	PE INSPECCIÓ FÍSICA O INVENTARI	0	VAPOR LLONCH - DESENV. LOCAL		0	0
	TREPANT		01/01/2006	VAPOR		0	0
320101	12554	PE INSPECCIÓ FÍSICA O INVENTARI	0	VAPOR LLONCH - DESENV. LOCAL		0	0

# AJUNTAMENT-AJUNTAMENT DE SABADELL

Data obtenció 26/03/2019 14:47  
 Pàg. 16

## LLIBRE A LLIBRE A: BENS, DRETS I OBLIGACIONS DE L'ENT LOCAL

EPÍGRAF: I.2 SERVEI PÚBLIC

SUBEPÍGRAF: I.2.C MOBLES

CLASSIFICAC	N. BÉ	QUANT. DESCRIPCIÓ	C. GESTO C. COST	T. ADQUISICIÓ	COST ADQUI. D- ALTA	CENTRE UBICACIÓ	PLANTA ESPAI	V.B.C. DOT. AMORT	F.A. V.C.
		MESURADOR LASER			01/01/2006	VAPOR		0	0
320101	12626		PE INSPECCIÓ FÍSICA O INVENTARI		0	VAPOR LLONCH - DESENV. LOCAL		0	0
		MOTOSERRA			01/01/2006	VAPOR		0	0
320101	12627		PE INSPECCIÓ FÍSICA O INVENTARI		0	VAPOR LLONCH - DESENV. LOCAL		0	0
		DESBROSSADORA			01/01/2006	VAPOR		0	0
320101	12628		PE INSPECCIÓ FÍSICA O INVENTARI		0	VAPOR LLONCH - DESENV. LOCAL		0	0
		DESBROSSADORA			01/01/2006	VAPOR		0	0
320101	12629		PE INSPECCIÓ FÍSICA O INVENTARI		0	VAPOR LLONCH - DESENV. LOCAL		0	0
		TALLAGESPA			01/01/2006	VAPOR		0	0
320101	12630		PE INSPECCIÓ FÍSICA O INVENTARI		0	VAPOR LLONCH - DESENV. LOCAL		0	0
		DESBROSSADORA			01/01/2006	VAPOR		0	0
320101	12631		PE INSPECCIÓ FÍSICA O INVENTARI		0	VAPOR LLONCH - DESENV. LOCAL		0	0
		DESBROSSADORA			01/01/2006	VAPOR		0	0
320101	12632		PE INSPECCIÓ FÍSICA O INVENTARI		0	VAPOR LLONCH - DESENV. LOCAL		0	0
		MOTOSERRA			01/01/2006	VAPOR		0	0
320101	12633		PE INSPECCIÓ FÍSICA O INVENTARI		0	VAPOR LLONCH - DESENV. LOCAL		0	0
		MOTOSERRA			01/01/2006	VAPOR		0	0
320101	12634		PE INSPECCIÓ FÍSICA O INVENTARI		0	VAPOR LLONCH - DESENV. LOCAL		0	0
		MOTOSERRA			01/01/2006	VAPOR		0	0



# AJUNTAMENT-AJUNTAMENT DE SABADELL

Data obtenció 26/03/2019 14:47  
Pàg. 17

## LLIBRE A LLIBRE A: BENS, DRETS I OBLIGACIONS DE L'ENT LOCAL

EPÍGRAF: I.2 SERVEI PÚBLIC

SUBEPÍGRAF: I.2.C MOBLES

CLASSIFICAC N. BÉ	QUANT. DESCRIPCIÓ	C. GESTO T. ADQUISICIÓ C. COST	COST ADQUI. D- ALTA	CENTRE UBICACIÓ	PLANTA ESPAI	V.B.C. DOT. AMORT	F.A. V.C.
320101	12635	PE INSPECCIÓ FÍSICA O INVENTARI	0	VAPOR LLONCH - DESENV. LOCAL		0	0
	MOTOSERRA		01/01/2006	VAPOR		0	0
320101	12636	PE INSPECCIÓ FÍSICA O INVENTARI	0	VAPOR LLONCH - DESENV. LOCAL		0	0
	MOTOSERRA		01/01/2006	VAPOR		0	0
320101	12637	PE INSPECCIÓ FÍSICA O INVENTARI	0	VAPOR LLONCH - DESENV. LOCAL		0	0
	MOTOSERRA		01/01/2006	VAPOR		0	0
320101	12638	PE INSPECCIÓ FÍSICA O INVENTARI	0	VAPOR LLONCH - DESENV. LOCAL		0	0
	MOTOSERRA		01/01/2006	VAPOR		0	0
320104	12639	PE INSPECCIÓ FÍSICA O INVENTARI	0	VAPOR LLONCH - DESENV. LOCAL		0	0
	GENERADOR ELECTRIC		01/01/2006	VAPOR		0	0
320104	12640	PE INSPECCIÓ FÍSICA O INVENTARI	0	VAPOR LLONCH - DESENV. LOCAL		0	0
	GENERADOR ELECTRIC		01/01/2006	VAPOR		0	0
320104	12641	PE INSPECCIÓ FÍSICA O INVENTARI	0	VAPOR LLONCH - DESENV. LOCAL		0	0
	GENERADOR ELECTRIC		01/01/2006	VAPOR		0	0
320101	12642	PE INSPECCIÓ FÍSICA O INVENTARI	0	VAPOR LLONCH - DESENV. LOCAL		0	0
	DESBROSSADORA		01/01/2006	VAPOR		0	0
320101	12667	PE INSPECCIÓ FÍSICA O INVENTARI	0	VAPOR LLONCH - DESENV. LOCAL		399,90	141,23
	ESCAIRADORA		01/01/2006	VAPOR		34,37	258,67
320101	12668	PE INSPECCIÓ FÍSICA O INVENTARI	0	VAPOR LLONCH - DESENV. LOCAL		0	0

# AJUNTAMENT-AJUNTAMENT DE SABADELL

Data obtenció 26/03/2019 14:47  
Pàg. 18

## LLIBRE A LLIBRE A: BENS, DRETS I OBLIGACIONS DE L'ENT LOCAL

EPÍGRAF: I.2 SERVEI PÚBLIC

SUBEPÍGRAF: I.2.C MOBLES

CLASSIFICAC N. BÉ	QUANT. DESCRIPCIÓ	C. GESTO T. ADQUISICIÓ C. COST	COST ADQUI. D- ALTA	CENTRE UBICACIÓ	PLANTA ESPAI	V.B.C. DOT. AMORT	F.A. V.C.
	REGRUIXADORA		01/01/2006	VAPOR		0	0
320101	12669	PE INSPECCIÓ FÍSICA O INVENTARI	0	VAPOR LLONCH - DESENV. LOCAL		399,91	141,23
	TUPI		01/01/2006	VAPOR		34,37	258,68
320104	12674	PE INSPECCIÓ FÍSICA O INVENTARI	0	VAPOR LLONCH - DESENV. LOCAL		0	0
	FONT D'ALIMENTACIO		01/01/2006	VAPOR		0	0
320104	12681	PE INSPECCIÓ FÍSICA O INVENTARI	0	VAPOR LLONCH - DESENV. LOCAL		0	0
	COMPRESSOR		01/01/2006	VAPOR		0	0
320101	12682	PE INSPECCIÓ FÍSICA O INVENTARI	0	VAPOR LLONCH - DESENV. LOCAL		0	0
	SERRA		01/01/2006	VAPOR		0	0
320101	12683	PE INSPECCIÓ FÍSICA O INVENTARI	0	VAPOR LLONCH - DESENV. LOCAL		0	0
	MAQUINA DE RIBOTAR		01/01/2006	VAPOR		0	0
320101	12684	PE INSPECCIÓ FÍSICA O INVENTARI	0	VAPOR LLONCH - DESENV. LOCAL		0	0
	ASPIRADORA		01/01/2006	VAPOR		0	0
320101	12685	PE INSPECCIÓ FÍSICA O INVENTARI	0	VAPOR LLONCH - DESENV. LOCAL		0	0
	TREPANT		01/01/2006	VAPOR		0	0
320103	12710	SA INSPECCIÓ FÍSICA O INVENTARI	0	EDIFICI SALUT- PL. GAS	PLANTA BAIXA	0	0
	BASCULA		01/01/2006	EDIFICI	SALUT	0	0
320104	12762	TE INSPECCIÓ FÍSICA O INVENTARI	0	CAN MARCET, VIA PÚBLICA I MANTENIMENTS	PLANTA BAIXA	0	0

# AJUNTAMENT-AJUNTAMENT DE SABADELL

Data obtenció 26/03/2019 14:47  
 Pàg. 19

## LLIBRE A LLIBRE A: BENS, DRETS I OBLIGACIONS DE L'ENT LOCAL

EPÍGRAF: I.2 SERVEI PÚBLIC

SUBEPÍGRAF: I.2.C MOBLES

CLASSIFICAC N. BÉ	QUANT. DESCRIPCIÓ	C. GESTO T. ADQUISICIÓ C. COST	COST ADQUI. D- ALTA	CENTRE UBICACIÓ	PLANTA ESPAI	V.B.C. DOT. AMORT	F.A. V.C.
	CARREGADOR DE BATERIES		01/01/2006	EDIFICI	MOBILITAT, TRÀNSIT I TRANSPORT	0	0
320101	12763	TE INSPECCIÓ FÍSICA O INVENTARI	0	CAN MARCET, VIA PÚBLICA I MANTENIMENTS	PLANTA BAIXA	0	0
	MAQUINA ENCERCOLADORA		01/01/2006	EDIFICI	MOBILITAT, TRÀNSIT I TRANSPORT	0	0
320101	12765	TE INSPECCIÓ FÍSICA O INVENTARI	0	CAN MARCET, VIA PÚBLICA I MANTENIMENTS	PLANTA BAIXA	0	0
	COMPTADOR DE VEHICLES		01/01/2006	EDIFICI	MOBILITAT, TRÀNSIT I TRANSPORT	0	0
320101	12766	TE INSPECCIÓ FÍSICA O INVENTARI	0	CAN MARCET, VIA PÚBLICA I MANTENIMENTS	PLANTA BAIXA	0	0
	COMPTADOR DE VEHICLES		01/01/2006	EDIFICI	MOBILITAT, TRÀNSIT I TRANSPORT	0	0
320101	12767	TE INSPECCIÓ FÍSICA O INVENTARI	0	CAN MARCET, VIA PÚBLICA I MANTENIMENTS	PLANTA BAIXA	0	0
	COMPTADOR DE VEHICLES		01/01/2006	EDIFICI	MOBILITAT, TRÀNSIT I TRANSPORT	0	0
320101	12768	TE INSPECCIÓ FÍSICA O INVENTARI	0	CAN MARCET, VIA PÚBLICA I MANTENIMENTS	PLANTA BAIXA	0	0
	COMPTADOR DE VEHICLES		01/01/2006	EDIFICI	MOBILITAT, TRÀNSIT I TRANSPORT	0	0
320102	12796	CU INSPECCIÓ FÍSICA O INVENTARI	0	BIBLIOTECA DE CAN DEU		0	0
	CARRETO TRANSPORT LLIBRES		01/01/2006	EDIFICI		0	0
320102	12797	CU INSPECCIÓ FÍSICA O INVENTARI	0	BIBLIOTECA DE CAN DEU		0	0

# AJUNTAMENT-AJUNTAMENT DE SABADELL

Data obtenció 26/03/2019 14:47  
Pàg. 20

## LLIBRE A LLIBRE A: BENS, DRETS I OBLIGACIONS DE L'ENT LOCAL

EPÍGRAF: I.2 SERVEI PÚBLIC

SUBEPÍGRAF: I.2.C MOBLES

CLASSIFICAC	N. BÉ	QUANT. DESCRIPCIÓ	C. GESTO T. ADQUISICIÓ C. COST	COST ADQUI. D- ALTA	CENTRE UBICACIÓ	PLANTA ESPAI	V.B.C. DOT. AMORT	F.A. V.C.
		CARRETO TRANSPOR LLIBRES		01/01/2006	EDIFICI		0	0
320103	12823		SA INSPECCIÓ FÍSICA O INVENTARI	0	EDIFICI SALUT- PL. GAS	PLANTA BAIXA	0	0
		BASCULA		01/01/2006	EDIFICI	SALUT	0	0
320103	12833		SA INSPECCIÓ FÍSICA O INVENTARI	0	Casa Grau - Casa Marcet		0	0
		BASCULA		01/01/2006	Edifici Casa Grau - Casa Marcet		0	0
320103	12834		SA INSPECCIÓ FÍSICA O INVENTARI	0	Casa Grau - Casa Marcet		0	0
		TALLIMETRE		01/02/2006	Edifici Casa Grau - Casa Marcet		0	0
320103	12835		SA INSPECCIÓ FÍSICA O INVENTARI	0	Casa Grau - Casa Marcet		0	0
		RETROPROJECTOR		01/01/2006	Edifici Casa Grau - Casa Marcet		0	0
320103	12836		SA INSPECCIÓ FÍSICA O INVENTARI	0	Casa Grau - Casa Marcet		0	0
		AUDIMETRE		01/01/2006	Edifici Casa Grau - Casa Marcet		0	0
320105	12863		GI INSPECCIÓ FÍSICA O INVENTARI	0	EDIFICI NARCIS GIRALT	PRIMERA PLANTA	0	0
		RADIOTELEFON		01/01/2006	EDIFICI NARCÍS GIRALT	INFORMACIÓ CORPORATIVA	0	0
320102	12878		SG INSPECCIÓ FÍSICA O INVENTARI	0	EDIFICI NARCIS GIRALT	SOTERRANI	0	0
		TRANSPALLET		01/01/2006	EDIFICI NARCÍS GIRALT	REPROGRAFIA	0	0
320105	12890		CU INSPECCIÓ FÍSICA O INVENTARI	0	BIBLIOTECA CENTRAL VAPOR BADIA		0	0
		EQUIP VIGILANCIA I GRAVACIO		01/01/2006	EDIFICI		0	0

# AJUNTAMENT-AJUNTAMENT DE SABADELL

Data obtenció 26/03/2019 14:47  
Pàg. 21

## LLIBRE A LLIBRE A: BENS, DRETS I OBLIGACIONS DE L'ENT LOCAL

EPÍGRAF: I.2 SERVEI PÚBLIC

SUBEPÍGRAF: I.2.C MOBLES

CLASSIFICAC	N. BÉ	QUANT. DESCRIPCIÓ	C. GESTO C. COST	T. ADQUISICIÓ	COST ADQUI. D- ALTA	CENTRE UBICACIÓ	PLANTA ESPAI	V.B.C. DOT. AMORT	F.A. V.C.
320101	12897	ABRILLANTADORA	SG INSPECCIÓ FÍSICA O INVENTARI		0	EDIFICI NARCIS GIRALT	PRIMERA PLANTA	0	0
				01/01/2006		EDIFICI NARCÍS GIRALT	SERVEIS GENERALS-COM PRES	0	0
320101	12898	ABRILLANTADORA	SG INSPECCIÓ FÍSICA O INVENTARI		0	EDIFICI NARCIS GIRALT	PRIMERA PLANTA	0	0
				01/01/2006		EDIFICI NARCÍS GIRALT	SERVEIS GENERALS-COM PRES	0	0
320101	12900	NETEJADORA	SG INSPECCIÓ FÍSICA O INVENTARI		0	EDIFICI NARCIS GIRALT	PRIMERA PLANTA	0	0
				01/01/2006		EDIFICI NARCÍS GIRALT	SERVEIS GENERALS-COM PRES	0	0
320101	12901	NETEJADORA	SG INSPECCIÓ FÍSICA O INVENTARI		0	EDIFICI NARCIS GIRALT	PRIMERA PLANTA	0	0
				01/01/2006		EDIFICI NARCÍS GIRALT	SERVEIS GENERALS-COM PRES	0	0
320101	12902	NETEJADORA	SG INSPECCIÓ FÍSICA O INVENTARI		0	EDIFICI NARCIS GIRALT	PRIMERA PLANTA	0	0
				01/01/2006		EDIFICI NARCÍS GIRALT	SERVEIS GENERALS-COM PRES	0	0
320101	12903	NETEJADORA	SG INSPECCIÓ FÍSICA O INVENTARI		0	EDIFICI NARCIS GIRALT	PRIMERA PLANTA	0	0
				01/01/2006		EDIFICI NARCÍS GIRALT	SERVEIS GENERALS-COM PRES	0	0
320101	12904	NETEJADORA	SG INSPECCIÓ FÍSICA O INVENTARI		0	EDIFICI NARCIS GIRALT	PRIMERA PLANTA	0	0
				01/01/2006		EDIFICI NARCÍS GIRALT	SERVEIS GENERALS-COM PRES	0	0

# AJUNTAMENT-AJUNTAMENT DE SABADELL

Data obtenció 26/03/2019 14:47  
Pàg. 22

## LLIBRE A LLIBRE A: BENS, DRETS I OBLIGACIONS DE L'ENT LOCAL

EPÍGRAF: I.2 SERVEI PÚBLIC

SUBEPÍGRAF: I.2.C MOBLES

CLASSIFICAC N. BÉ	QUANT. DESCRIPCIÓ	C. GESTO T. ADQUISICIÓ C. COST	COST ADQUI. D- ALTA	CENTRE UBICACIÓ	PLANTA ESPAI	V.B.C. DOT. AMORT	F.A. V.C.
320101	12905	SG INSPECCIÓ FÍSICA O INVENTARI	0	EDIFICI NARCIS GIRALT	PRIMERA PLANTA	0	0
	NETEJADORA		01/01/2006	EDIFICI NARCÍS GIRALT	SERVEIS GENERALS-COM PRES	0	0
320104	12919	GI INSPECCIÓ FÍSICA O INVENTARI	0	EDIFICI NARCIS GIRALT	PRIMERA PLANTA	0	0
	CARREGADOR DE BATERIES		01/01/2006	EDIFICI NARCÍS GIRALT	INFORMACIÓ CORPORATIVA	0	0
320104	12920	GI INSPECCIÓ FÍSICA O INVENTARI	0	EDIFICI NARCIS GIRALT	PRIMERA PLANTA	0	0
	CARREGADOR DE BATERIES		01/01/2006	EDIFICI NARCÍS GIRALT	INFORMACIÓ CORPORATIVA	0	0
320103	12930	GI INSPECCIÓ FÍSICA O INVENTARI	0	EDIFICI NARCIS GIRALT	PRIMERA PLANTA	0	0
	MIRA TOPOGRAFICA INVERSA		01/01/2006	EDIFICI NARCÍS GIRALT	INFORMACIÓ CORPORATIVA	0	0
320103	12931	GI INSPECCIÓ FÍSICA O INVENTARI	0	EDIFICI NARCIS GIRALT	PRIMERA PLANTA	0	0
	DISTANCIOMETRE DE MA		01/01/2006	EDIFICI NARCÍS GIRALT	INFORMACIÓ CORPORATIVA	0	0
320103	12936	GI INSPECCIÓ FÍSICA O INVENTARI	0	EDIFICI NARCIS GIRALT	PRIMERA PLANTA	0	0
	TAQUIMETRE		01/01/2006	EDIFICI NARCÍS GIRALT	INFORMACIÓ CORPORATIVA	0	0
320103	12939	GI INSPECCIÓ FÍSICA O INVENTARI	0	EDIFICI NARCIS GIRALT	PRIMERA PLANTA	0	0
	TEODOLIT		01/01/2006	EDIFICI NARCÍS GIRALT	INFORMACIÓ CORPORATIVA	0	0
320101	12940	GI INSPECCIÓ FÍSICA O INVENTARI	0	EDIFICI NARCIS GIRALT	PRIMERA PLANTA	0	0
	TREPANT		01/01/2006	EDIFICI NARCÍS GIRALT	INFORMACIÓ CORPORATIVA	0	0

# AJUNTAMENT-AJUNTAMENT DE SABADELL

Data obtenció 26/03/2019 14:47  
Pàg. 23

## LLIBRE A LLIBRE A: BENS, DRETS I OBLIGACIONS DE L'ENT LOCAL

EPÍGRAF: I.2 SERVEI PÚBLIC

SUBEPÍGRAF: I.2.C MOBLES

CLASSIFICAC	N. BÉ	QUANT. DESCRIPCIÓ	C. GESTO C. COST	T. ADQUISICIÓ	COST ADQUI. D- ALTA	CENTRE UBICACIÓ	PLANTA ESPAI	V.B.C. DOT. AMORT	F.A. V.C.
320103	12954		GI INSPECCIÓ FÍSICA O INVENTARI		0	EDIFICI NARCIS GIRALT	PRIMERA PLANTA	0	0
		NIVELL			01/01/2006	EDIFICI NARCÍS GIRALT	INFORMACIÓ CORPORATIVA	0	0
320103	12955		GI INSPECCIÓ FÍSICA O INVENTARI		0	EDIFICI NARCIS GIRALT	PRIMERA PLANTA	0	0
		JALO			01/01/2006	EDIFICI NARCÍS GIRALT	INFORMACIÓ CORPORATIVA	0	0
320103	12964		GI INSPECCIÓ FÍSICA O INVENTARI		0	EDIFICI NARCIS GIRALT	PRIMERA PLANTA	0	0
		JALO			01/01/2006	EDIFICI NARCÍS GIRALT	INFORMACIÓ CORPORATIVA	0	0
320103	12965		GI INSPECCIÓ FÍSICA O INVENTARI		0	EDIFICI NARCIS GIRALT	PRIMERA PLANTA	0	0
		JALO			01/01/2006	EDIFICI NARCÍS GIRALT	INFORMACIÓ CORPORATIVA	0	0
320103	12966		GI INSPECCIÓ FÍSICA O INVENTARI		0	EDIFICI NARCIS GIRALT	PRIMERA PLANTA	0	0
		JALO			01/01/2006	EDIFICI NARCÍS GIRALT	INFORMACIÓ CORPORATIVA	0	0
320103	12967		GI INSPECCIÓ FÍSICA O INVENTARI		0	EDIFICI NARCIS GIRALT	PRIMERA PLANTA	0	0
		JALO			01/01/2006	EDIFICI NARCÍS GIRALT	INFORMACIÓ CORPORATIVA	0	0
320101	12968		GI INSPECCIÓ FÍSICA O INVENTARI		0	EDIFICI NARCIS GIRALT	PRIMERA PLANTA	0	0
		PISTOLA			01/01/2006	EDIFICI NARCÍS GIRALT	INFORMACIÓ CORPORATIVA	0	0
320101	12969		GI INSPECCIÓ FÍSICA O INVENTARI		0	EDIFICI NARCIS GIRALT	PRIMERA PLANTA	0	0
		MARCADOR			01/01/2006	EDIFICI NARCÍS GIRALT	INFORMACIÓ CORPORATIVA	0	0

# AJUNTAMENT-AJUNTAMENT DE SABADELL

Data obtenció 26/03/2019 14:47  
 Pàg. 24

## LLIBRE A LLIBRE A: BENS, DRETS I OBLIGACIONS DE L'ENT LOCAL

EPÍGRAF: I.2 SERVEI PÚBLIC

SUBEPÍGRAF: I.2.C MOBLES

CLASSIFICAC N. BÉ	QUANT. DESCRIPCIÓ	C. GESTO T. ADQUISICIÓ C. COST	COST ADQUI. D- ALTA	CENTRE UBICACIÓ	PLANTA ESPAI	V.B.C. DOT. AMORT	F.A. V.C.
320101	12970	GI INSPECCIÓ FÍSICA O INVENTARI	0	EDIFICI NARCIS GIRALT	PRIMERA PLANTA	0	0
	MARCADOR		01/01/2006	EDIFICI NARCÍS GIRALT	INFORMACIÓ CORPORATIVA	0	0
320102	13001	CU INSPECCIÓ FÍSICA O INVENTARI	0	BIBLIOTECA CAN PUIGGENER		0	0
	CARRETO		01/01/2006	EDIFICI		0	0
320102	13002	CU INSPECCIÓ FÍSICA O INVENTARI	0	BIBLIOTECA CAN PUIGGENER		0	0
	CARRETO		01/01/2006	EDIFICI		0	0
320102	13070	CU INSPECCIÓ FÍSICA O INVENTARI	0	ATENEU	PRIMERA PLANTA	0	0
	CARRETO		01/01/2006	EDIFICI ATENEU	CULTURA	0	0
320102	13071	CU INSPECCIÓ FÍSICA O INVENTARI	0	ATENEU	PRIMERA PLANTA	0	0
	CARRETO		01/01/2006	EDIFICI ATENEU	CULTURA	0	0
320104	13099	CU CESSIÓ GRATUÏTA DE DOMINI	0	BIBLIOTECA CAN PUIGGENER		0	0
	ESTABILITZADOR DE TENSIO		01/01/2006	EDIFICI		0	0
320105	13172	TE INSPECCIÓ FÍSICA O INVENTARI	0	CAN MARCET, VIA PÚBLICA I MANTENIMENTS	PLANTA BAIXA	0	0
	TRANSMISSOR		01/01/2006	EDIFICI	PARCS I JARDINS	0	0
320105	13174	TE INSPECCIÓ FÍSICA O INVENTARI	0	CAN MARCET, VIA PÚBLICA I MANTENIMENTS	PLANTA BAIXA	0	0
	TRANSMISSOR		01/01/2006	EDIFICI	PARCS I JARDINS	0	0
320105	13176	TE INSPECCIÓ FÍSICA O INVENTARI	0	CAN MARCET, VIA PÚBLICA I MANTENIMENTS	PLANTA BAIXA	0	0
	TRANSMISSOR		01/01/2006	EDIFICI	PARCS I JARDINS	0	0



# AJUNTAMENT-AJUNTAMENT DE SABADELL

Data obtenció 26/03/2019 14:47  
 Pàg. 25

## LLIBRE A LLIBRE A: BENS, DRETS I OBLIGACIONS DE L'ENT LOCAL

EPÍGRAF: I.2 SERVEI PÚBLIC

SUBEPÍGRAF: I.2.C MOBLES

CLASSIFICAC	N. BÉ	QUANT. DESCRIPCIÓ	C. GESTO T. ADQUISICIÓ C. COST	COST ADQUI. D- ALTA	CENTRE UBICACIÓ	PLANTA ESPAI	V.B.C. DOT. AMORT	F.A. V.C.
320105	13178	TE INSPECCIÓ FÍSICA O INVENTARI	0	01/01/2006	CAN MARCET, VIA PÚBLICA I MANTENIMENTS	PLANTA BAIXA	0	0
		TRANSMISSOR			EDIFICI	PARCS I JARDINS	0	0
320105	13179	TE INSPECCIÓ FÍSICA O INVENTARI	0	01/01/2006	CAN MARCET, VIA PÚBLICA I MANTENIMENTS	PLANTA BAIXA	0	0
		TRANSMISSOR			EDIFICI	PARCS I JARDINS	0	0
320105	13180	TE INSPECCIÓ FÍSICA O INVENTARI	0	01/01/2006	CAN MARCET, VIA PÚBLICA I MANTENIMENTS	PLANTA BAIXA	0	0
		TRANSMISSOR			EDIFICI	PARCS I JARDINS	0	0
320105	13182	TE INSPECCIÓ FÍSICA O INVENTARI	0	01/01/2006	CAN MARCET, VIA PÚBLICA I MANTENIMENTS	PLANTA BAIXA	0	0
		TRANSMISSOR			EDIFICI	PARCS I JARDINS	0	0
320103	13189	TE INSPECCIÓ FÍSICA O INVENTARI	0	01/01/2006	OFICINA PARC CATALUNYA		0	0
		FOTOMETRE			OFICINA		0	0
320101	13207	TE INSPECCIÓ FÍSICA O INVENTARI	0	01/01/2006	OFICINA PARC CATALUNYA		0	0
		HIDRONETEJADORA			OFICINA		0	0
320101	13211	TE INSPECCIÓ FÍSICA O INVENTARI	0	01/01/2006	VIVERS MUNICIPALS		0	0
		MOTOSEGADORA			EDIFICI		0	0
320101	13212	TE INSPECCIÓ FÍSICA O INVENTARI	0	01/01/2006	VIVERS MUNICIPALS		0	0
		DESBROSSADORA			EDIFICI		0	0
320101	13213	TE INSPECCIÓ FÍSICA O INVENTARI	0	01/01/2006	VIVERS MUNICIPALS		0	0
		DESBROSSADORA			EDIFICI		0	0

# AJUNTAMENT-AJUNTAMENT DE SABADELL

Data obtenció 26/03/2019 14:47  
 Pàg. 26

## LLIBRE A LLIBRE A: BENS, DRETS I OBLIGACIONS DE L'ENT LOCAL

EPÍGRAF: I.2 SERVEI PÚBLIC

SUBEPÍGRAF: I.2.C MOBLES

CLASSIFICAC N. BÉ	QUANT. DESCRIPCIÓ	C. GESTO T. ADQUISICIÓ C. COST	COST ADQUI. D- ALTA	CENTRE UBICACIÓ	PLANTA ESPAI	V.B.C. DOT. AMORT	F.A. V.C.
320101	13214	TE INSPECCIÓ FÍSICA O INVENTARI	0	VIVERS MUNICIPALS		0	0
	DESBROSSADORA		01/01/2006	EDIFICI		0	0
320101	13215	TE INSPECCIÓ FÍSICA O INVENTARI	0	VIVERS MUNICIPALS		0	0
	DESBROSSADORA		01/01/2006	EDIFICI		0	0
320101	13216	TE INSPECCIÓ FÍSICA O INVENTARI	0	VIVERS MUNICIPALS		0	0
	DESBROSSADORA		01/01/2006	EDIFICI		0	0
320101	13217	TE INSPECCIÓ FÍSICA O INVENTARI	0	VIVERS MUNICIPALS		0	0
	MOTOCOMPRESSOR		01/01/2006	EDIFICI		0	0
320101	13219	TE INSPECCIÓ FÍSICA O INVENTARI	0	VIVERS MUNICIPALS		0	0
	TALLAGESPES		01/01/2006	EDIFICI		0	0
320101	13221	TE INSPECCIÓ FÍSICA O INVENTARI	0	VIVERS MUNICIPALS		0	0
	TALLAGESPES		01/01/2006	EDIFICI		0	0
320101	13222	TE INSPECCIÓ FÍSICA O INVENTARI	0	VIVERS MUNICIPALS		0	0
	TALLAGESPES		01/01/2006	EDIFICI		0	0
320101	13225	TE INSPECCIÓ FÍSICA O INVENTARI	0	VIVERS MUNICIPALS		0	0
	HIDROASPIRADORA		01/01/2006	EDIFICI		0	0
320101	13227	TE INSPECCIÓ FÍSICA O INVENTARI	0	VIVERS MUNICIPALS		0	0
	MOTOSERRA		01/01/2006	EDIFICI		0	0
320101	13228	TE INSPECCIÓ FÍSICA O INVENTARI	0	VIVERS MUNICIPALS		0	0

# AJUNTAMENT-AJUNTAMENT DE SABADELL

Data obtenció 26/03/2019 14:47  
Pàg. 27

## LLIBRE A LLIBRE A: BENS, DRETS I OBLIGACIONS DE L'ENT LOCAL

EPÍGRAF: I.2 SERVEI PÚBLIC

SUBEPÍGRAF: I.2.C MOBLES

CLASSIFICAC	N. BÉ	QUANT. DESCRIPCIÓ	C. GESTO T. ADQUISICIÓ C. COST	COST ADQUI. D- ALTA	CENTRE UBICACIÓ	PLANTA ESPAI	V.B.C. DOT. AMORT	F.A. V.C.
		TALLABARDER		01/01/2006	EDIFICI		0	0
320101	13229		TE INSPECCIÓ FÍSICA O INVENTARI	0	VIVERS MUNICIPALS		0	0
		TALLABARDER		01/01/2006	EDIFICI		0	0
320101	13230		TE INSPECCIÓ FÍSICA O INVENTARI	0	VIVERS MUNICIPALS		0	0
		TALLAGESPES		01/01/2006	EDIFICI		0	0
320101	13231		TE INSPECCIÓ FÍSICA O INVENTARI	0	VIVERS MUNICIPALS		0	0
		TALLAGESPES		01/01/2006	EDIFICI		0	0
320101	13232		TE INSPECCIÓ FÍSICA O INVENTARI	0	VIVERS MUNICIPALS		0	0
		ESCARIFICADORA		01/01/2006	EDIFICI		0	0
320101	13238		TE INSPECCIÓ FÍSICA O INVENTARI	0	VIVERS MUNICIPALS		0	0
		TRACTOR TALLAGESPES		01/01/2006	EDIFICI		0	0
320101	13241		TE INSPECCIÓ FÍSICA O INVENTARI	0	VIVERS MUNICIPALS		0	0
		MOTOSERRA		01/01/2006	EDIFICI		0	0
320101	13243		TE INSPECCIÓ FÍSICA O INVENTARI	0	VIVERS MUNICIPALS		0	0
		DESBROSSADORA FIL		01/01/2006	EDIFICI		0	0
320101	13289		TE INSPECCIÓ FÍSICA O INVENTARI	0	VIVERS MUNICIPALS		0	0
		SEGADORA		01/01/2006	EDIFICI		0	0
320105	13572		CU COMPRA	9.367,95	BIBLIOTECA LA SERRA		9.367,95	9.367,95
		UNITAT SENSORA ANTIFURTS		01/04/2006	EDIFICI		0	0

# AJUNTAMENT-AJUNTAMENT DE SABADELL

Data obtenció 26/03/2019 14:47  
 Pàg. 28

## LLIBRE A LLIBRE A: BENS, DRETS I OBLIGACIONS DE L'ENT LOCAL

EPÍGRAF: I.2 SERVEI PÚBLIC

SUBEPÍGRAF: I.2.C MOBLES

CLASSIFICAC N. BÉ	QUANT. DESCRIPCIÓ	C. GESTO T. ADQUISICIÓ C. COST	COST ADQUI. D- ALTA	CENTRE UBICACIÓ	PLANTA ESPAI	V.B.C. DOT. AMORT	F.A. V.C.
320101	13612	CT INSPECCIÓ FÍSICA O INVENTARI	0	MERCAT TORRE ROMEU		0	0
	MAQUINA NETEJADORA		01/01/2006	EDIFICI		0	0
320101	13626	CT INSPECCIÓ FÍSICA O INVENTARI	0	CENTRE COMERCIAL ELS MERINALS		0	0
	MAQUINA NETEJADORA		01/01/2006	EDIFICI		0	0
320101	13629	RC INSPECCIÓ FÍSICA O INVENTARI	0	CENTRE CIVIC SANT OLEGUER		0	0
	FORN CERAMICA		01/01/2006	EDIFICI		0	0
320101	13673	MD INSPECCIÓ FÍSICA O INVENTARI	0	PARC FLUVIAL DEL RIPOLL		0	0
	BOMBA D'AIGUA		01/01/2006	SENSE ESPECIFICAR		0	0
320101	13681	CU INSPECCIÓ FÍSICA O INVENTARI	0	CA L'ESTRUCH		0	0
	PULIDORA		01/01/2006	NAU LLEVANT	SALES ASSAIG	0	0
320101	13887	ED INSPECCIÓ FÍSICA O INVENTARI	0	ANDREU CASTELLS		0	0
	TANAKA		01/01/2006	EDIFICI-CEIP		0	0
320101	13890	ED INSPECCIÓ FÍSICA O INVENTARI	0	ARRAONA		0	0
	BUFADORA		01/01/2006	EDIFICI-CEIP		0	0
320101	13892	ED INSPECCIÓ FÍSICA O INVENTARI	0	CONCÒRDIA		0	0
	TANAKA		01/01/2006	EDIFICI		0	0
320101	13893	ED INSPECCIÓ FÍSICA O INVENTARI	0	CONCÒRDIA		0	0
	BUFADORA		01/01/2006	EDIFICI		0	0
320101	13897	ED INSPECCIÓ FÍSICA O INVENTARI	0	ESPRONCEDA		0	0

# AJUNTAMENT-AJUNTAMENT DE SABADELL

Data obtenció 26/03/2019 14:47  
Pàg. 29

## LLIBRE A LLIBRE A: BENS, DRETS I OBLIGACIONS DE L'ENT LOCAL

EPÍGRAF: I.2 SERVEI PÚBLIC

SUBEPÍGRAF: I.2.C MOBLES

CLASSIFICAC N. BÉ	QUANT. DESCRIPCIÓ	C. GESTO T. ADQUISICIÓ C. COST	COST ADQUI. D- ALTA	CENTRE UBICACIÓ	PLANTA ESPAI	V.B.C. DOT. AMORT	F.A. V.C.
	BUFADORA		01/01/2006	EDIFICI-CEIP		0	0
320101	13900	ED INSPECCIÓ FÍSICA O INVENTARI	0	FONT ROSELLA		0	0
	BUFADORA		01/01/2006	EDIFICI		0	0
320101	13901	ED INSPECCIÓ FÍSICA O INVENTARI	0	JOAN SALLARÈS I PLA		0	0
	BUFADORA		01/01/2006	EDIFICI		0	0
320101	13905	ED INSPECCIÓ FÍSICA O INVENTARI	0	JOAQUIM BLUME		0	0
	BUFADORA		01/01/2006	EDIFICI		0	0
320101	13906	ED INSPECCIÓ FÍSICA O INVENTARI	0	JUAN RAMON JIMENEZ		0	0
	TANAKA		01/01/2006	EDIFICI		0	0
320101	13909	ED INSPECCIÓ FÍSICA O INVENTARI	0	PAU CASALS		0	0
	TANAKA		01/01/2006	EDIFICI		0	0
320101	13911	ED INSPECCIÓ FÍSICA O INVENTARI	0	PAU CASALS		0	0
	BUFADORA		01/01/2006	EDIFICI		0	0
320101	13912	ED INSPECCIÓ FÍSICA O INVENTARI	0	SANT JULIÀ		0	0
	TANAKA		01/01/2006	EDIFICI		0	0
320101	13914	ED INSPECCIÓ FÍSICA O INVENTARI	0	TORREGUITART		0	0
	TANAKA		01/01/2006	EDIFICI		0	0
320101	13956	ED INSPECCIÓ FÍSICA O INVENTARI	0	AGNÈS ARMENGOL		0	0
	TANAKA		01/01/2006	EDIFICI		0	0

# AJUNTAMENT-AJUNTAMENT DE SABADELL

Data obtenció 26/03/2019 14:47  
 Pàg. 30

## LLIBRE A LLIBRE A: BENS, DRETS I OBLIGACIONS DE L'ENT LOCAL

EPÍGRAF: I.2 SERVEI PÚBLIC

SUBEPÍGRAF: I.2.C MOBLES

CLASSIFICAC N. BÉ	QUANT. DESCRIPCIÓ	C. GESTO T. ADQUISICIÓ C. COST	COST ADQUI. D- ALTA	CENTRE UBICACIÓ	PLANTA ESPAI	V.B.C. DOT. AMORT	F.A. V.C.
320101	13957	ED INSPECCIÓ FÍSICA O INVENTARI	0	CALVET D'ESTRELLA		0	0
	TANAKA		01/01/2006	EDIFICI-CEIP		0	0
320101	13958	ED INSPECCIÓ FÍSICA O INVENTARI	0	CAN RULL		0	0
	TANAKA		01/01/2006	EDIFICI		0	0
320101	13959	ED INSPECCIÓ FÍSICA O INVENTARI	0	CEIP Catalunya		0	0
	TANAKA		01/01/2006	Edifici Primària - CEIP Catalunya		0	0
320101	13960	ED INSPECCIÓ FÍSICA O INVENTARI	0	JOAN MARAGALL		0	0
	TANAKA		01/01/2006	EDIFICI		0	0
320101	13961	ED INSPECCIÓ FÍSICA O INVENTARI	0	LA ROUREDA		0	0
	TANAKA		01/01/2006	EDIFICI		0	0
320101	13962	ED INSPECCIÓ FÍSICA O INVENTARI	0	VAPOR CODINA	PLANTA BAIXA	0	0
	TANAKA		01/01/2006	NAU AJUNTAMENT	EDUCACIÓ	0	0
320101	13963	ED INSPECCIÓ FÍSICA O INVENTARI	0	VAPOR CODINA	PLANTA BAIXA	0	0
	TANAKA		01/01/2006	NAU AJUNTAMENT	EDUCACIÓ	0	0
320101	13964	ED INSPECCIÓ FÍSICA O INVENTARI	0	VAPOR CODINA	PLANTA BAIXA	0	0
	TANAKA		01/01/2006	NAU AJUNTAMENT	EDUCACIÓ	0	0
320101	13965	ED INSPECCIÓ FÍSICA O INVENTARI	0	VAPOR CODINA	PLANTA BAIXA	0	0
	TANAKA		01/01/2006	NAU AJUNTAMENT	EDUCACIÓ	0	0
320101	13966	ED INSPECCIÓ FÍSICA O INVENTARI	0	AGNÈS ARMENGOL		0	0

# AJUNTAMENT-AJUNTAMENT DE SABADELL

Data obtenció 26/03/2019 14:47  
Pàg. 31

## LLIBRE A LLIBRE A: BENS, DRETS I OBLIGACIONS DE L'ENT LOCAL

EPÍGRAF: I.2 SERVEI PÚBLIC

SUBEPÍGRAF: I.2.C MOBLES

CLASSIFICAC N. BÉ	QUANT. DESCRIPCIÓ	C. GESTO T. ADQUISICIÓ C. COST	COST ADQUI. D- ALTA	CENTRE UBICACIÓ	PLANTA ESPAI	V.B.C. DOT. AMORT	F.A. V.C.
	BUFADORA		01/01/2006	EDIFICI		0	0
320101 13967		ED INSPECCIÓ FÍSICA O INVENTARI	0	ANDREU CASTELLS		0	0
	BUFADORA		01/01/2006	EDIFICI-CEIP		0	0
320101 13968		ED INSPECCIÓ FÍSICA O INVENTARI	0	CALVET D'ESTRELLA		0	0
	BUFADORA		01/01/2006	EDIFICI-CEIP		0	0
320101 13969		ED INSPECCIÓ FÍSICA O INVENTARI	0	CAN DEU		0	0
	BUFADORA		01/01/2006	EDIFICI		0	0
320101 13970		ED INSPECCIÓ FÍSICA O INVENTARI	0	CAN RULL		0	0
	BUFADORA		01/01/2006	EDIFICI		0	0
320101 13971		ED INSPECCIÓ FÍSICA O INVENTARI	0	CEIP Catalunya		0	0
	BUFADORA		01/01/2006	Edifici Primària - CEIP Catalunya		0	0
320101 13972		ED INSPECCIÓ FÍSICA O INVENTARI	0	CIFUENTES		0	0
	BUFADORA		01/01/2006	EDIFICI		0	0
320101 13973		ED INSPECCIÓ FÍSICA O INVENTARI	0	CREU ALTA		0	0
	BUFADORA		01/01/2006	EDIFICI		0	0
320101 13974		ED INSPECCIÓ FÍSICA O INVENTARI	0	JOAN MARAGALL		0	0
	BUFADORA		01/01/2006	EDIFICI		0	0
320101 13975		ED INSPECCIÓ FÍSICA O INVENTARI	0	JOAN MONTLLOR		0	0
	BUFADORA		01/01/2006	EDIFICI-CEIP		0	0

# AJUNTAMENT-AJUNTAMENT DE SABADELL

Data obtenció 26/03/2019 14:47  
 Pàg. 32

## LLIBRE A LLIBRE A: BENS, DRETS I OBLIGACIONS DE L'ENT LOCAL

EPÍGRAF: I.2 SERVEI PÚBLIC

SUBEPÍGRAF: I.2.C MOBLES

CLASSIFICAC N. BÉ	QUANT. DESCRIPCIÓ	C. GESTO T. ADQUISICIÓ C. COST	COST ADQUI. D- ALTA	CENTRE UBICACIÓ	PLANTA ESPAI	V.B.C. DOT. AMORT	F.A. V.C.
320101	13976	ED INSPECCIÓ FÍSICA O INVENTARI	0	JUAN RAMON JIMENEZ		0	0
	BUFADORA		01/01/2006	EDIFICI		0	0
320101	13977	ED INSPECCIÓ FÍSICA O INVENTARI	0	LA ROMÀNICA		0	0
	BUFADORA		01/01/2006	EDIFICI-CEIP		0	0
320101	13978	ED INSPECCIÓ FÍSICA O INVENTARI	0	MIQUEL CARRERAS		0	0
	BUFADORA		01/01/2006	EDIFICI		0	0
320101	13979	ED INSPECCIÓ FÍSICA O INVENTARI	0	CEIP Miquel Martí i Pol - c. de Cervantes, 87-101		0	0
	BUFADORA		01/01/2006	Edifici CEIP Miquel Martí i Pol		0	0
320101	13980	ED INSPECCIÓ FÍSICA O INVENTARI	0	SAMUNTADA		0	0
	BUFADORA		01/01/2006	EDIFICI		0	0
320101	13981	ED INSPECCIÓ FÍSICA O INVENTARI	0	SANT JULIÀ		0	0
	BUFADORA		01/01/2006	EDIFICI		0	0
320101	13982	ED INSPECCIÓ FÍSICA O INVENTARI	0	CENTRE EDUCACIO ESPECIAL FRANCESC BELLAPART		0	0
	BUFADORA		01/01/2006	EDIFICI		0	0
320101	13985	ED INSPECCIÓ FÍSICA O INVENTARI	0	LA ROMÀNICA		0	0
	ARMARI CALENT		01/01/2006	EDIFICI-CEIP		0	0
320101	13986	ED INSPECCIÓ FÍSICA O INVENTARI	0	LA ROMÀNICA		0	0
	ARMARI CALENT		01/01/2006	EDIFICI-CEIP		0	0



# AJUNTAMENT-AJUNTAMENT DE SABADELL

Data obtenció 26/03/2019 14:47  
Pàg. 33

## LLIBRE A LLIBRE A: BENS, DRETS I OBLIGACIONS DE L'ENT LOCAL

EPÍGRAF: I.2 SERVEI PÚBLIC

SUBEPÍGRAF: I.2.C MOBLES

CLASSIFICAC N. BÉ	QUANT. DESCRIPCIÓ	C. GESTO T. ADQUISICIÓ C. COST	COST ADQUI. D- ALTA	CENTRE UBICACIÓ	PLANTA ESPAI	V.B.C. DOT. AMORT	F.A. V.C.
320102	14006	ED INSPECCIÓ FÍSICA O INVENTARI	0	LA ROMÀNICA		0	0
	TRANSPALET		01/01/2006	EDIFICI-CEIP		0	0
320101	14101	ES INSPECCIÓ FÍSICA O INVENTARI	0	POLIESPORTIU ARRAONA-MERINALS		0	0
	BUFADORA		01/01/2006	POLIESPORTIU		0	0
320101	14102	ES INSPECCIÓ FÍSICA O INVENTARI	0	POLIESPORTIU ARRAONA-MERINALS		0	0
	BUFADORA		01/01/2006	POLIESPORTIU		0	0
320102	14104	ES INSPECCIÓ FÍSICA O INVENTARI	0	POLIESPORTIU ARRAONA-MERINALS		0	0
	CARRETO		01/01/2006	POLIESPORTIU		0	0
320101	14105	ES INSPECCIÓ FÍSICA O INVENTARI	0	POLIESPORTIU ARRAONA-MERINALS		0	0
	CARRO MARCATGE CAMP		01/01/2006	POLIESPORTIU		0	0
320104	14157	RC INSPECCIÓ FÍSICA O INVENTARI	0	Cal Balsach	planta baixa	0	0
	GENERADOR D'ENERGIA		01/01/2006	Cal Balsach - Edifici	Cal Balsach - Centre Cívic Creu Alta - 00	0	0
320102	14168	SG INSPECCIÓ FÍSICA O INVENTARI	0	MAGATZEM DE PAPER		0	0
	TRANSPALET		01/01/2006	EDIFICI		0	0
320102	14187	CU INSPECCIÓ FÍSICA O INVENTARI	0	ARXIU HISTORIC		98,47	98,47
	CARRETO		01/03/1992	EDIFICI		0	0
320102	14188	CU INSPECCIÓ FÍSICA O INVENTARI	0	ARXIU HISTORIC		11,67	11,67
	CARRETO		01/06/1998	EDIFICI		0	0

# AJUNTAMENT-AJUNTAMENT DE SABADELL

Data obtenció 26/03/2019 14:47  
 Pàg. 34

## LLIBRE A LLIBRE A: BENS, DRETS I OBLIGACIONS DE L'ENT LOCAL

EPÍGRAF: I.2 SERVEI PÚBLIC

SUBEPÍGRAF: I.2.C MOBLES

CLASSIFICAC N. BÉ	QUANT. DESCRIPCIÓ	C. GESTO T. ADQUISICIÓ C. COST	COST ADQUI. D- ALTA	CENTRE UBICACIÓ	PLANTA ESPAI	V.B.C. DOT. AMORT	F.A. V.C.
320102	14189	CU INSPECCIÓ FÍSICA O INVENTARI	0	ARXIU HISTORIC		411,37	411,37
	CARRETO		01/10/1987	EDIFICI		0	0
320102	14190	CU INSPECCIÓ FÍSICA O INVENTARI	0	ARXIU HISTORIC		458,20	458,20
	CARRO		01/12/2004	EDIFICI		0	0
320102	14191	CU INSPECCIÓ FÍSICA O INVENTARI	0	ARXIU HISTORIC		469,70	469,70
	CARRO		01/12/1989	EDIFICI		0	0
320102	14193	CU INSPECCIÓ FÍSICA O INVENTARI	0	ARXIU HISTORIC		389,92	389,92
	CARRO		01/01/1988	EDIFICI		0	0
320102	14194	CU INSPECCIÓ FÍSICA O INVENTARI	0	ARXIU HISTORIC		480,61	480,61
	CARRO		01/02/1991	EDIFICI		0	0
320102	14195	CU INSPECCIÓ FÍSICA O INVENTARI	0	ARXIU HISTORIC		480,62	480,62
	CARRO		01/02/1991	EDIFICI		0	0
320103	14200	CU INSPECCIÓ FÍSICA O INVENTARI	0	ARXIU HISTORIC		15,62	15,62
	HIGROMETRE-TERMOMETRE		01/11/1988	EDIFICI		0	0
320101	14410	ES INSPECCIÓ FÍSICA O INVENTARI	0	COMPLEX ESPORTIU SANT OLEGUER		0	0
	BUFADORA		01/01/2006	EDIFICI		0	0
320101	14414	ES INSPECCIÓ FÍSICA O INVENTARI	0	COMPLEX ESPORTIU SANT OLEGUER		0	0
	CARRO DE MARCAR		01/01/2006	EDIFICI		0	0
320101	14415	ES INSPECCIÓ FÍSICA O INVENTARI	0	COMPLEX ESPORTIU SANT OLEGUER		0	0

# AJUNTAMENT-AJUNTAMENT DE SABADELL

Data obtenció 26/03/2019 14:47  
Pàg. 35

## LLIBRE A LLIBRE A: BENS, DRETS I OBLIGACIONS DE L'ENT LOCAL

EPÍGRAF: I.2 SERVEI PÚBLIC

SUBEPÍGRAF: I.2.C MOBLES

CLASSIFICAC	N. BÉ	QUANT. DESCRIPCIÓ	C. GESTO C. COST	T. ADQUISICIÓ	COST ADQUI. D- ALTA	CENTRE UBICACIÓ	PLANTA ESPAI	V.B.C. DOT. AMORT	F.A. V.C.
		CARRO DE MARCAR			01/01/2006	EDIFICI		0	0
320101	14416		ES INSPECCIÓ FÍSICA O INVENTARI		0	COMPLEX ESPORTIU SANT OLEGUER		0	0
		CARRO DE MARCAR			01/01/2006	EDIFICI		0	0
320101	14417		ES INSPECCIÓ FÍSICA O INVENTARI		0	COMPLEX ESPORTIU SANT OLEGUER		0	0
		CARRO DE MARCAR			01/01/2006	EDIFICI		0	0
320101	14418		ES INSPECCIÓ FÍSICA O INVENTARI		0	COMPLEX ESPORTIU SANT OLEGUER		0	0
		CARRO DE MARCAR			01/01/2006	EDIFICI		0	0
320101	14419		ES INSPECCIÓ FÍSICA O INVENTARI		0	COMPLEX ESPORTIU SANT OLEGUER		0	0
		CARRO DE MARCAR			01/01/2006	EDIFICI		0	0
320101	14420		ES INSPECCIÓ FÍSICA O INVENTARI		0	COMPLEX ESPORTIU SANT OLEGUER		0	0
		CARRO DE MARCAR			01/01/2006	EDIFICI		0	0
320101	14421		ES INSPECCIÓ FÍSICA O INVENTARI		0	COMPLEX ESPORTIU SANT OLEGUER		0	0
		CARRO DE MARCAR			01/01/2006	EDIFICI		0	0
320105	14422		ES INSPECCIÓ FÍSICA O INVENTARI		0	COMPLEX ESPORTIU SANT OLEGUER		0	0
		CENTRALETA TELEFONICA			01/01/2006	EDIFICI		0	0
320101	14424		ES INSPECCIÓ FÍSICA O INVENTARI		0	COMPLEX ESPORTIU SANT OLEGUER		0	0
		COMPRESSOR			01/01/2006	EDIFICI		0	0
320101	14425		ES INSPECCIÓ FÍSICA O INVENTARI		0	COMPLEX ESPORTIU SANT OLEGUER		0	0
		COMPRESSOR			01/01/2006	EDIFICI		0	0

# AJUNTAMENT-AJUNTAMENT DE SABADELL

Data obtenció 26/03/2019 14:47  
 Pàg. 36

## LLIBRE A LLIBRE A: BENS, DRETS I OBLIGACIONS DE L'ENT LOCAL

EPÍGRAF: I.2 SERVEI PÚBLIC

SUBEPÍGRAF: I.2.C MOBLES

CLASSIFICAC N. BÉ	QUANT. DESCRIPCIÓ	C. GESTO T. ADQUISICIÓ C. COST	COST ADQUI. D- ALTA	CENTRE UBICACIÓ	PLANTA ESPAI	V.B.C. DOT. AMORT	F.A. V.C.
320103	14431	ES INSPECCIÓ FÍSICA O INVENTARI	0	COMPLEX ESPORTIU SANT OLEGUER		0	0
	FOTOMETRE		01/01/2006	EDIFICI		0	0
320101	14438	ES INSPECCIÓ FÍSICA O INVENTARI	0	COMPLEX ESPORTIU SANT OLEGUER		0	0
	MOLA		01/01/2006	EDIFICI		0	0
320101	14442	ES INSPECCIÓ FÍSICA O INVENTARI	0	COMPLEX ESPORTIU SANT OLEGUER		0	0
	PISTOLA D'AIRE CALENT		01/01/2006	EDIFICI		0	0
320101	14445	ES INSPECCIÓ FÍSICA O INVENTARI	0	COMPLEX ESPORTIU SANT OLEGUER		0	0
	ROBOT NETEJAFONS		01/01/2006	EDIFICI		0	0
320101	14446	ES INSPECCIÓ FÍSICA O INVENTARI	0	COMPLEX ESPORTIU SANT OLEGUER		0	0
	ROBOT NETEJAFONS		01/01/2006	EDIFICI		0	0
320101	14450	ES INSPECCIÓ FÍSICA O INVENTARI	0	COMPLEX ESPORTIU SANT OLEGUER		0	0
	TREPANT		01/01/2006	EDIFICI		0	0
320101	14451	ES INSPECCIÓ FÍSICA O INVENTARI	0	COMPLEX ESPORTIU SANT OLEGUER		0	0
	TREPANT		01/01/2006	EDIFICI		0	0
320102	14459	ES INSPECCIÓ FÍSICA O INVENTARI	0	COMPLEX ESPORTIU SANT OLEGUER		0	0
	TRANSPALET		01/01/2006	EDIFICI		0	0
320101	14465	ES INSPECCIÓ FÍSICA O INVENTARI	0	CAMP DE FUTBOL CA N'ORAC		0	0
	CARRO MARCATGE CAMP		01/01/2006	EDIFICI		0	0
320101	14474	ES INSPECCIÓ FÍSICA O INVENTARI	0	POLIESPORTIU LES TERMES		0	0

# AJUNTAMENT-AJUNTAMENT DE SABADELL

Data obtenció 26/03/2019 14:47  
Pàg. 37

## LLIBRE A LLIBRE A: BENS, DRETS I OBLIGACIONS DE L'ENT LOCAL

EPÍGRAF: I.2 SERVEI PÚBLIC

SUBEPÍGRAF: I.2.C MOBLES

CLASSIFICAC N. BÉ	QUANT. DESCRIPCIÓ	C. GESTO T. ADQUISICIÓ C. COST	COST ADQUI. D- ALTA	CENTRE UBICACIÓ	PLANTA ESPAI	V.B.C. DOT. AMORT	F.A. V.C.
	BUFADORA		01/01/2006	EDIFICI		0	0
320101	14477	ES INSPECCIÓ FÍSICA O INVENTARI	0	POLIESPORTIU LES TERMES		0	0
	COMPRESSOR D'AIRE		01/01/2006	EDIFICI		0	0
320101	14487	ES INSPECCIÓ FÍSICA O INVENTARI	0	POLIESPORTIU GRÀCIA		0	0
	CARRO MARCATGE CAMP		01/01/2006	CAMP DE FUTBOL		0	0
320101	14488	ES INSPECCIÓ FÍSICA O INVENTARI	0	POLIESPORTIU GRÀCIA		0	0
	COMPRESSOR D'AIRE		01/01/2006	CAMP DE FUTBOL		0	0
320101	14491	ES INSPECCIÓ FÍSICA O INVENTARI	0	POLIESPORTIU CAMPOAMOR		0	0
	BUFADORA		01/01/2006	EDIFICI		0	0
320101	14492	ES INSPECCIÓ FÍSICA O INVENTARI	0	POLIESPORTIU CAMPOAMOR		0	0
	BUFADORA		01/01/2006	EDIFICI		0	0
320101	14493	ES INSPECCIÓ FÍSICA O INVENTARI	0	POLIESPORTIU CAMPOAMOR		0	0
	CARRO MARCATGE CAMP		01/01/2006	EDIFICI		0	0
320101	14494	ES INSPECCIÓ FÍSICA O INVENTARI	0	POLIESPORTIU CAMPOAMOR		0	0
	COMPRESSOR D'AIRE PORTATIL		01/01/2006	EDIFICI		0	0
320101	14495	ES INSPECCIÓ FÍSICA O INVENTARI	0	POLIESPORTIU CAMPOAMOR		0	0
	MANOMETRE		01/01/2006	EDIFICI		0	0
320101	14496	ES INSPECCIÓ FÍSICA O INVENTARI	0	POLIESPORTIU CAMPOAMOR		0	0
	MANOMETRE		01/01/2006	EDIFICI		0	0

# AJUNTAMENT-AJUNTAMENT DE SABADELL

Data obtenció 26/03/2019 14:47  
 Pàg. 38

## LLIBRE A LLIBRE A: BENS, DRETS I OBLIGACIONS DE L'ENT LOCAL

EPÍGRAF: I.2 SERVEI PÚBLIC

SUBEPÍGRAF: I.2.C MOBLES

CLASSIFICAC N. BÉ	QUANT. DESCRIPCIÓ	C. GESTO T. ADQUISICIÓ C. COST	COST ADQUI. D- ALTA	CENTRE UBICACIÓ	PLANTA ESPAI	V.B.C. DOT. AMORT	F.A. V.C.
320101	14497	ES INSPECCIÓ FÍSICA O INVENTARI	0	POLIESPORTIU CAMPOAMOR		0	0
	ROBOT NETEJAFONS		01/01/2006	EDIFICI		0	0
320101	14498	ES INSPECCIÓ FÍSICA O INVENTARI	0	POLIESPORTIU CAMPOAMOR		0	0
	TREPANT		01/01/2006	EDIFICI		0	0
320101	14526	ES INSPECCIÓ FÍSICA O INVENTARI	0	CAMP DE FUTBOL MUNICIPAL TORRE ROMEU		0	0
	CARRO DE MARCAR		01/01/2006	EDIFICI		0	0
320101	14527	ES INSPECCIÓ FÍSICA O INVENTARI	0	CAMP DE FUTBOL MUNICIPAL TORRE ROMEU		0	0
	COMPRESSOR D'AIRE PORTATIL		01/01/2006	EDIFICI		0	0
320101	14542	ES INSPECCIÓ FÍSICA O INVENTARI	0	CAMP DE FUTBOL CAN DEU		0	0
	CARRO MARCATGE CAMP		01/01/2006	EDIFICI		0	0
320101	14578	ES INSPECCIÓ FÍSICA O INVENTARI	0	CAMP DE FUTBOL MUNICIPAL LA CREU		0	0
	CARRO MARCATGE CAMP		01/01/2006	EDIFICI		0	0
320101	14581	ES INSPECCIÓ FÍSICA O INVENTARI	0	CAMP DE FUTBOL MUNICIPAL LA CREU		0	0
	COMPRESSOR D'AIRE PORTATIL		01/01/2006	EDIFICI		0	0
320101	14600	ES INSPECCIÓ FÍSICA O INVENTARI	0	Complex Poliesportiu Olímpia		0	0
	BUFADORA		01/01/2006	Edifici serveis a la piscina		0	0
320101	14601	ES INSPECCIÓ FÍSICA O INVENTARI	0	Complex Poliesportiu Olímpia		0	0
	BUFADORA		01/01/2006	Edifici serveis a la piscina		0	0
320102	14605	ES INSPECCIÓ FÍSICA O INVENTARI	0	Complex Poliesportiu Olímpia		0	0

# AJUNTAMENT-AJUNTAMENT DE SABADELL

Data obtenció 26/03/2019 14:47  
Pàg. 39

## LLIBRE A LLIBRE A: BENS, DRETS I OBLIGACIONS DE L'ENT LOCAL

EPÍGRAF: I.2 SERVEI PÚBLIC

SUBEPÍGRAF: I.2.C MOBLES

CLASSIFICAC	N. BÉ	QUANT.	C. GESTO	T. ADQUISICIÓ	COST ADQUI.	CENTRE	PLANTA	V.B.C.	F.A.
		DESCRIPCIÓ	C. COST		D- ALTA	UBICACIÓ	ESPAI	DOT. AMORT	V.C.
		CARRETO			01/01/2006	Edifici serveis a la piscina		0	0
320101	14606		ES INSPECCIÓ FÍSICA O INVENTARI		0	Complex Poliesportiu Olímpia		0	0
		CARRO MARCATGE CAMP			01/01/2006	campes de futbol i grades		0	0
320101	14607		ES INSPECCIÓ FÍSICA O INVENTARI		0	Complex Poliesportiu Olímpia		0	0
		CARRO MARCATGE CAMP			01/01/2006	campes de futbol i grades		0	0
320101	14608		ES INSPECCIÓ FÍSICA O INVENTARI		0	Complex Poliesportiu Olímpia		0	0
		COMPRESSOR			01/01/2006	Edifici serveis a la piscina		0	0
320101	14609		ES INSPECCIÓ FÍSICA O INVENTARI		0	Complex Poliesportiu Olímpia		0	0
		COMPRESSOR			01/01/2006	Edifici serveis a la piscina		0	0
320103	14611		ES INSPECCIÓ FÍSICA O INVENTARI		0	Complex Poliesportiu Olímpia		0	0
		FOTOMETRE			01/01/2006	Edifici serveis a la piscina		0	0
320101	14623		ES INSPECCIÓ FÍSICA O INVENTARI		0	Complex Poliesportiu Olímpia		0	0
		ROBOT NETEJAFONS			01/01/2006	Edifici serveis a la piscina		0	0
320101	14625		ES INSPECCIÓ FÍSICA O INVENTARI		0	Complex Poliesportiu Olímpia		0	0
		TREPANT			01/01/2006	Edifici serveis a la piscina		0	0
320101	14628		ES INSPECCIÓ FÍSICA O INVENTARI		0	POLIESPORTIU CA N'ORIAN		0	0
		BUFADORA			01/01/2006	EDIFICI		0	0
320101	14629		ES INSPECCIÓ FÍSICA O INVENTARI		0	POLIESPORTIU CA N'ORIAN		0	0
		COMPRESOR D'AIRE PORTATIL			01/01/2006	EDIFICI		0	0

# AJUNTAMENT-AJUNTAMENT DE SABADELL

Data obtenció 26/03/2019 14:47  
 Pàg. 40

## LLIBRE A LLIBRE A: BENS, DRETS I OBLIGACIONS DE L'ENT LOCAL

EPÍGRAF: I.2 SERVEI PÚBLIC

SUBEPÍGRAF: I.2.C MOBLES

CLASSIFICAC N. BÉ	QUANT. DESCRIPCIÓ	C. GESTO T. ADQUISICIÓ C. COST	COST ADQUI. D- ALTA	CENTRE UBICACIÓ	PLANTA ESPAI	V.B.C. DOT. AMORT	F.A. V.C.
320101	14630	ES INSPECCIÓ FÍSICA O INVENTARI	0	POLIESPORTIU CA N'ORAC		0	0
	ROBOT NETEJAFONS		01/01/2006	EDIFICI		0	0
320101	14631	ES INSPECCIÓ FÍSICA O INVENTARI	0	POLIESPORTIU CA N'ORAC		0	0
	ROBOT NETEJAFONS		01/01/2006	EDIFICI		0	0
320101	14632	ES INSPECCIÓ FÍSICA O INVENTARI	0	POLIESPORTIU CA N'ORAC		0	0
	TREPANT		01/01/2006	EDIFICI		0	0
320101	14649	ES INSPECCIÓ FÍSICA O INVENTARI	0	POLIESPORTIU CAN MARCET		0	0
	BUFADORA		01/01/2006	PISCINA		0	0
320102	14652	ES INSPECCIÓ FÍSICA O INVENTARI	0	POLIESPORTIU CAN MARCET		0	0
	CARRETO		01/01/2006	PISCINA		0	0
320103	14654	ES INSPECCIÓ FÍSICA O INVENTARI	0	POLIESPORTIU CAN MARCET		0	0
	FOTOMETRE		01/01/2006	PISCINA		0	0
320101	14658	ES INSPECCIÓ FÍSICA O INVENTARI	0	POLIESPORTIU CAN MARCET		0	0
	ROBOT NETEJAFONS		01/01/2006	PISCINA		0	0
320101	14679	ES INSPECCIÓ FÍSICA O INVENTARI	0	POLIESPORTIU CA N'ORAC		0	0
	TORN		01/01/2006	EDIFICI		0	0
320101	14722	ES INSPECCIÓ FÍSICA O INVENTARI	0	ZONA ESPORTIVA MUNICIPAL CAN RULL		0	0
	BUFADORA		01/01/2006	EDIFICI		0	0
320101	14724	ES INSPECCIÓ FÍSICA O INVENTARI	0	ZONA ESPORTIVA MUNICIPAL CAN RULL		0	0



# AJUNTAMENT-AJUNTAMENT DE SABADELL

Data obtenció 26/03/2019 14:47  
Pàg. 41

## LLIBRE A LLIBRE A: BENS, DRETS I OBLIGACIONS DE L'ENT LOCAL

EPÍGRAF: I.2 SERVEI PÚBLIC

SUBEPÍGRAF: I.2.C MOBLES

CLASSIFICAC N. BÉ	QUANT. DESCRIPCIÓ	C. GESTO T. ADQUISICIÓ C. COST	COST ADQUI. D- ALTA	CENTRE UBICACIÓ	PLANTA ESPAI	V.B.C. DOT. AMORT	F.A. V.C.
	CARRO MARCATGE CAMP		01/01/2006	EDIFICI		0	0
320101	14725	ES INSPECCIÓ FÍSICA O INVENTARI	0	ZONA ESPORTIVA MUNICIPAL CAN RULL		0	0
	CARRO MARCATGE CAMP		01/01/2006	EDIFICI		0	0
320101	14740	ES INSPECCIÓ FÍSICA O INVENTARI	0	CAMP DE FUTBOL MUNICIPAL CAN PUIGGENER		0	0
	CARRO MARCATGE CAMP		01/01/2006	EDIFICI		0	0
320102	14742	ES INSPECCIÓ FÍSICA O INVENTARI	0	CAMP DE FUTBOL MUNICIPAL CAN PUIGGENER		0	0
	CARRETILLA		01/01/2006	EDIFICI		0	0
320102	14766	RC INSPECCIÓ FÍSICA O INVENTARI	0	Centre d'entitats c. Francolí 11		0	0
	ESCALA DE SEGURETAT		01/01/2006	EDIFICI		0	0
320101	14794	CU INSPECCIÓ FÍSICA O INVENTARI	0	ESCOLA DE MUSICA RIU-SEC		0	0
	SULFATADORA		01/01/2006	EDIFICI		0	0
320101	14795	CU INSPECCIÓ FÍSICA O INVENTARI	0	ESCOLA DE MUSICA RIU-SEC		0	0
	SULFATADORA		01/01/2006	EDIFICI		0	0
320101	14969	ES INSPECCIÓ FÍSICA O INVENTARI	0	Cal Balsach	planta semisoterrani	0	0
	COMPRESSOR D'AIRE PORTATIL		01/01/2006	Cal Balsach - Edifici	Cal Balsach - Poliesportiu - SS	0	0
320101	14974	ES INSPECCIÓ FÍSICA O INVENTARI	0	Cal Balsach	planta semisoterrani	0	0
	FREGADORA DE PAVIMENT INDUSTRIAL		01/01/2006	Cal Balsach - Edifici	Cal Balsach - Poliesportiu - SS	0	0

# AJUNTAMENT-AJUNTAMENT DE SABADELL

Data obtenció 26/03/2019 14:47  
Pàg. 42

## LLIBRE A LLIBRE A: BENS, DRETS I OBLIGACIONS DE L'ENT LOCAL

EPÍGRAF: I.2 SERVEI PÚBLIC

SUBEPÍGRAF: I.2.C MOBLES

CLASSIFICAC N. BÉ	QUANT. DESCRIPCIÓ	C. GESTO T. ADQUISICIÓ C. COST	COST ADQUI. D- ALTA	CENTRE UBICACIÓ	PLANTA ESPAI	V.B.C. DOT. AMORT	F.A. V.C.
320101	14987	ES INSPECCIÓ FÍSICA O INVENTARI	0	Cal Balsach	planta semisoterrani	0	0
	TREPANT		01/01/2006	Cal Balsach - Edifici	Cal Balsach - Poliesportiu - SS	0	0
320101	14992	ES INSPECCIÓ FÍSICA O INVENTARI	0	PAVELLÓ D'ESPORTS SANT OLEGUER		0	0
	ASPIRADORA INDUSTRIAL		01/01/2006	EDIFICI		0	0
320101	15004	ES INSPECCIÓ FÍSICA O INVENTARI	0	PAVELLÓ D'ESPORTS SANT OLEGUER		0	0
	COMPRESSOR PORTATIL		01/01/2006	EDIFICI		0	0
320101	15012	ES INSPECCIÓ FÍSICA O INVENTARI	0	PAVELLÓ D'ESPORTS SANT OLEGUER		0	0
	FREGADORA PAVIMENT INDUSTRIAL		01/01/2006	EDIFICI		0	0
320105	15714	ES INSPECCIÓ FÍSICA O INVENTARI	0	Gimnas municipal		0	0
	CENTRAL TELEFONICA		01/01/2006	Edifici Gimnas municipal		0	0
320101	15722	ES INSPECCIÓ FÍSICA O INVENTARI	0	CAMP DE FUTBOL MUNICIPAL LA ROUREDA		0	0
	COMPRESSOR AIRE PORTATIL		01/01/2006	EDIFICACIÓ		0	0
320101	15736	ES INSPECCIÓ FÍSICA O INVENTARI	0	ESTADI MUNICIPAL NOVA CREU ALTA		0	0
	CARRO MARCATGE CAMP		01/01/2006	EDIFICI		0	0
320101	15737	ES INSPECCIÓ FÍSICA O INVENTARI	0	ESTADI MUNICIPAL NOVA CREU ALTA		0	0
	CARRO MARCATGE CAMP		01/01/2006	EDIFICI		0	0
320103	15751	ES INSPECCIÓ FÍSICA O INVENTARI	0	PISCINA MUNICIPAL DE CAN DEU		0	0
	FOTOMETRE		01/01/2006	EDIFICI		0	0
320101	15752	ES INSPECCIÓ FÍSICA O INVENTARI	0	PISCINA MUNICIPAL DE CAN DEU		0	0

# AJUNTAMENT-AJUNTAMENT DE SABADELL

Data obtenció 26/03/2019 14:47  
Pàg. 43

## LLIBRE A LLIBRE A: BENS, DRETS I OBLIGACIONS DE L'ENT LOCAL

EPÍGRAF: I.2 SERVEI PÚBLIC

SUBEPÍGRAF: I.2.C MOBLES

CLASSIFICAC N. BÉ	QUANT. DESCRIPCIÓ	C. GESTO T. ADQUISICIÓ C. COST	COST ADQUI. D- ALTA	CENTRE UBICACIÓ	PLANTA ESPAI	V.B.C. DOT. AMORT	F.A. V.C.
	ROBOT NETEJAFONS		01/01/2006	EDIFICI		0	0
320102	15758	ES INSPECCIÓ FÍSICA O INVENTARI	0	PISCINES MUNICIPALS JOAN SERRA		0	0
	TREPANT		01/01/2006	EDIFICI		0	0
320102	15759	ES INSPECCIÓ FÍSICA O INVENTARI	0	PISCINES MUNICIPALS JOAN SERRA		0	0
	TREPANT		01/01/2006	EDIFICI		0	0
320103	15760	ES INSPECCIÓ FÍSICA O INVENTARI	0	PISCINES MUNICIPALS JOAN SERRA		0	0
	SERRA CALADORA		01/01/2006	EDIFICI		0	0
320101	15762	ES INSPECCIÓ FÍSICA O INVENTARI	0	PISCINES MUNICIPALS JOAN SERRA		0	0
	BUFADORA		01/01/2006	EDIFICI		0	0
320101	15763	ES INSPECCIÓ FÍSICA O INVENTARI	0	PISCINES MUNICIPALS JOAN SERRA		0	0
	SOLDADOR		01/01/2006	EDIFICI		0	0
320101	15764	ES INSPECCIÓ FÍSICA O INVENTARI	0	PISCINES MUNICIPALS JOAN SERRA		0	0
	BUFADOR DE SOLDAR		01/01/2006	EDIFICI		0	0
320101	15765	ES INSPECCIÓ FÍSICA O INVENTARI	0	PISCINES MUNICIPALS JOAN SERRA		0	0
	VOLTAMPERIMETRE		01/01/2006	EDIFICI		0	0
320101	15766	ES INSPECCIÓ FÍSICA O INVENTARI	0	PISCINES MUNICIPALS JOAN SERRA		0	0
	MOLA DE DISC		01/01/2006	EDIFICI		0	0
320101	15767	ES INSPECCIÓ FÍSICA O INVENTARI	0	PISCINES MUNICIPALS JOAN SERRA		0	0
	FRESADORA		01/01/2006	EDIFICI		0	0

# AJUNTAMENT-AJUNTAMENT DE SABADELL

Data obtenció 26/03/2019 14:47  
Pàg. 44

## LLIBRE A LLIBRE A: BENS, DRETS I OBLIGACIONS DE L'ENT LOCAL

EPÍGRAF: I.2 SERVEI PÚBLIC

SUBEPÍGRAF: I.2.C MOBLES

CLASSIFICAC N. BÉ	QUANT. DESCRIPCIÓ	C. GESTO T. ADQUISICIÓ C. COST	COST ADQUI. D- ALTA	CENTRE UBICACIÓ	PLANTA ESPAI	V.B.C. DOT. AMORT	F.A. V.C.
320101	15768	ES INSPECCIÓ FÍSICA O INVENTARI	0	PISCINES MUNICIPALS JOAN SERRA		0	0
	EQUIP DE SOLDADURA		01/01/2006	EDIFICI		0	0
320101	15769	ES INSPECCIÓ FÍSICA O INVENTARI	0	PISCINES MUNICIPALS JOAN SERRA		0	0
	REBLADORA		01/01/2006	EDIFICI		0	0
320101	15770	ES INSPECCIÓ FÍSICA O INVENTARI	0	PISCINES MUNICIPALS JOAN SERRA		0	0
	REBLADORA		01/01/2006	EDIFICI		0	0
320101	15772	ES INSPECCIÓ FÍSICA O INVENTARI	0	PISCINES MUNICIPALS JOAN SERRA		0	0
	PISTOLA PER MASILLA		01/01/2006	EDIFICI		0	0
320101	15773	ES INSPECCIÓ FÍSICA O INVENTARI	0	PISCINES MUNICIPALS JOAN SERRA		0	0
	TALLAGESPA		01/01/2006	EDIFICI		0	0
320101	15774	ES INSPECCIÓ FÍSICA O INVENTARI	0	PISCINES MUNICIPALS JOAN SERRA		0	0
	ROBOT NETEJAFONS		01/01/2006	EDIFICI		0	0
320102	15775	ES INSPECCIÓ FÍSICA O INVENTARI	0	PISCINES MUNICIPALS JOAN SERRA		0	0
	CADIRA ELEVADORA		01/01/2006	EDIFICI		0	0
320103	15847	ES INSPECCIÓ FÍSICA O INVENTARI	0	PISCINES MUNICIPALS JOAN SERRA		0	0
	PANTALLA RADIOGRAFIES		01/01/2006	EDIFICI		0	0
320103	15848	ES INSPECCIÓ FÍSICA O INVENTARI	0	PISCINES MUNICIPALS JOAN SERRA		0	0
	ELECTROCARDIOGRAMA		01/01/2006	EDIFICI		0	0
320103	15849	ES INSPECCIÓ FÍSICA O INVENTARI	0	PISCINES MUNICIPALS JOAN SERRA		0	0

# AJUNTAMENT-AJUNTAMENT DE SABADELL

Data obtenció 26/03/2019 14:47  
Pàg. 45

## LLIBRE A LLIBRE A: BENS, DRETS I OBLIGACIONS DE L'ENT LOCAL

EPÍGRAF: I.2 SERVEI PÚBLIC

SUBEPÍGRAF: I.2.C MOBLES

CLASSIFICAC	N. BÉ	QUANT. DESCRIPCIÓ	C. GESTO T. ADQUISICIÓ C. COST	COST ADQUI. D- ALTA	CENTRE UBICACIÓ	PLANTA ESPAI	V.B.C. DOT. AMORT	F.A. V.C.
		CICLOERGOMETRE		01/01/2006	EDIFICI		0	0
320103	15850		ES INSPECCIÓ FÍSICA O INVENTARI	0	PISCINES MUNICIPALS JOAN SERRA		0	0
		MEDIDOR DE GLUCOSA		01/01/2006	EDIFICI		0	0
320103	15851		ES INSPECCIÓ FÍSICA O INVENTARI	0	PISCINES MUNICIPALS JOAN SERRA		0	0
		MIRALL OBSERVACIÓ PODAL		01/01/2006	EDIFICI		0	0
320103	15852		ES INSPECCIÓ FÍSICA O INVENTARI	0	PISCINES MUNICIPALS JOAN SERRA		0	0
		MEDIDOR PEC CUTANI		01/01/2006	EDIFICI		0	0
320105	15859		ES INSPECCIÓ FÍSICA O INVENTARI	0	PISCINES MUNICIPALS JOAN SERRA		0	0
		CENTRAL TELEFONICA		01/01/2006	EDIFICI		0	0
320101	15880		ES INSPECCIÓ FÍSICA O INVENTARI	0	POLIESPORTIU MUNICIPAL MIGUEL HERNANDEZ		0	0
		BUFADORA		01/01/2006			0	0
320101	16179		ES COMPRA	3.590,47	POLIESPORTIU GRÀCIA		3.590,47	3.275,94
		Màquina netejadora de parquet		23/04/2007	POLIESPORTIU		314,53	314,53
320104	16405		SC COMPRA	1.195,00	CAN MARCET, GUÀRDIA URBANA		1.195,00	1.195,00
		GENERADOR		28/05/2007	EDIFICI		0	0
320102	16410		SS COMPRA	948,60	c. de la Rambla, 22, 1º i 2ª plantes		948,60	948,60
		GRUA ELÈCTRICA AMB ARNÈS		22/06/2007			0	0
320102	16411		SS COMPRA	948,60	c. de la Rambla, 22, 1º i 2ª plantes		948,60	948,60
		GRUA ELÈCTRICA AMB ARNÈS		22/06/2007			0	0

# AJUNTAMENT-AJUNTAMENT DE SABADELL

Data obtenció 26/03/2019 14:47  
Pàg. 46

## LLIBRE A LLIBRE A: BENS, DRETS I OBLIGACIONS DE L'ENT LOCAL

EPÍGRAF: I.2 SERVEI PÚBLIC

SUBEPÍGRAF: I.2.C MOBLES

CLASSIFICAC N. BÉ	QUANT. DESCRIPCIÓ	C. GESTO T. ADQUISICIÓ C. COST	COST ADQUI. D- ALTA	CENTRE UBICACIÓ	PLANTA ESPAI	V.B.C. DOT. AMORT	F.A. V.C.
320102	16412	SS COMPRA	948,60	c. de la Rambla, 22, 1º i 2ª plantes		948,60	948,60
	GRUA ELÈCTRICA AMB ARNÈS		22/06/2007			0	0
320104	16425	MD CONSTRUCCIÓ REALITZADA PER CONTRACTE AMB TERCERS	17.180,01	CAN MARCET, VIA PÚBLICA I MANTENIMENTS	PRIMERA PLANTA	17.180,01	17.180,01
	Sistema control integral il·luminació Can Marcet		04/06/2007	EDIFICI	TERRITORI	0	0
320104	16535	1 SG COMPRA	1.261,82	OFICINES CARRER SANT PAU		1.261,82	1.261,82
	SAI		15/06/2007	EDIFICI		0	0
320102	16546	SS COMPRA	948,60	c. de la Rambla, 22, 1º i 2ª plantes		948,60	948,60
	GRUA ELÈCTRICA AMB ARNÈS		26/06/2007			0	0
320102	16547	SS COMPRA	948,60	c. de la Rambla, 22, 1º i 2ª plantes		948,60	948,60
	GRUA ELÈCTRICA AMB ARNÈS		26/06/2007			0	0
320101	16566	JO COMPRA	294,64	ESPAI JOVE CAN RULL		294,64	268,02
	MÀQUINA DE FER XAPES DE 25 MM.		04/07/2007	EDIFICI		26,62	26,62
320101	16571	ES COMPRA	11.353,50	PISCINA MUNICIPAL DE CAN DEU		11.353,50	10.327,87
	Robot netejafons automàtic		04/07/2007	EDIFICI		1.025,63	1.025,63
320102	16645	ES COMPRA	4.188,99	POLIESPORTIU CAMPOAMOR		4.188,99	4.188,99
	Cadira hidràulica per a minusvàlids		17/07/2007	EDIFICI		0	0
320102	16646	ES COMPRA	4.188,99	POLIESPORTIU CA N'ORAC		4.188,99	4.188,99
	Cadira hidràulica per a minusvàlids		17/07/2007	EDIFICI		0	0

# AJUNTAMENT-AJUNTAMENT DE SABADELL

Data obtenció 26/03/2019 14:47  
Pàg. 47

## LLIBRE A LLIBRE A: BENS, DRETS I OBLIGACIONS DE L'ENT LOCAL

EPÍGRAF: I.2 SERVEI PÚBLIC

SUBEPÍGRAF: I.2.C MOBLES

CLASSIFICAC N. BÉ	QUANT. DESCRIPCIÓ	C. GESTO T. ADQUISICIÓ C. COST	COST ADQUI. D- ALTA	CENTRE UBICACIÓ	PLANTA ESPAI	V.B.C. DOT. AMORT	F.A. V.C.
320105	16696	TE COMPRA	790,71	Parc Catalunya - zona llac		790,71	790,71
	Emissora de ràdio cpl compact		27/07/2007	Parc Catalunya - Edifici Prat de la Riba		0	0
320101	16790	PE COMPRA	4.158,60	VAPOR LLONCH - DESENV. LOCAL		4.158,60	3.765,01
	CABINA SECA MURAL		25/10/2007	VAPOR		393,59	393,59
320103	16810	TE COMPRA	2.179,33	CAN MARCET, VIA PÚBLICA I MANTENIMENTS	PLANTA BAIXA	2.179,33	2.179,33
	LASER ROTATORI		27/09/2007	EDIFICI	VIALITAT	0	0
320101	17001	ES COMPRA	269,10	POLIESPORTIU CAN MARCET		269,10	243,61
	Bufadora		26/10/2007	POLIESPORTIU		25,49	25,49
320101	17002	ES COMPRA	399,20	ZONA ESPORTIVA MUNICIPAL CAN RULL		399,20	361,33
	Carretó per marcar camps de futbol		29/10/2007	EDIFICI		37,87	37,87
320101	17003	ES COMPRA	399,20	ZONA ESPORTIVA MUNICIPAL CAN RULL		399,20	361,33
	Carretó per marcar camps de futbol		29/10/2007	EDIFICI		37,87	37,87
320101	17004	ES COMPRA	399,21	COMPLEX ESPORTIU SANT OLEGUER		399,21	361,33
	Carretó per marcar camps de futbol		29/10/2007	MAGATZEM		37,88	37,88
320101	17010	ES COMPRA	89,38	COMPLEX ESPORTIU SANT OLEGUER		89,38	80,90
	Compressor d'aire portàtil		29/10/2007	MAGATZEM		8,48	8,48
320101	17011	ES COMPRA	89,38	COMPLEX ESPORTIU SANT OLEGUER		89,38	80,90
	Compressor d'aire portàtil		29/10/2007	MAGATZEM		8,48	8,48
320101	17012	ES COMPRA	89,38	COMPLEX ESPORTIU SANT OLEGUER		89,38	80,90

# AJUNTAMENT-AJUNTAMENT DE SABADELL

Data obtenció 26/03/2019 14:47  
Pàg. 48

## LLIBRE A LLIBRE A: BENS, DRETS I OBLIGACIONS DE L'ENT LOCAL

EPÍGRAF: I.2 SERVEI PÚBLIC

SUBEPÍGRAF: I.2.C MOBLES

CLASSIFICAC N. BÉ	QUANT. DESCRIPCIÓ	C. GESTO T. ADQUISICIÓ C. COST	COST ADQUI. D- ALTA	CENTRE UBICACIÓ	PLANTA ESPAI	V.B.C. DOT. AMORT	F.A. V.C.
320101	17013	ES COMPRA	29/10/2007 89,37	MAGATZEM COMPLEX ESPORTIU SANT OLEGUER		8,48 89,37	8,48 80,85
320101	17045	CT COMPRA	29/10/2007 17.685,71	MAGATZEM MERCAT CREU ALTA		8,52 17.685,71	8,52 15.995,17
320104	17061	SC COMPRA	19/11/2007 17.922,00	Instal·lació caixer automàtic pel parking Mercat Creu Alta CAN MARCET, GUÀRDIA URBANA	PLANTA BAIXA	1.690,54 17.922,00	1.690,54 17.922,00
320101	17093	ES COMPRA	09/11/2007 79,00	Canvi instal·lació elèctrica Sala Emissora Policia Municipal ZONA ESPORTIVA MUNICIPAL CAN RULL		0 79,00	0 71,42
320102	17098	SS COMPRA	19/11/2007 627,50	Bufadora elèctrica c. de la Rambla, 22, 1º i 2ª plantes		7,58 627,50	7,58 627,50
320102	17099	SS COMPRA	30/06/2007 627,50	SOMIER ARTICULAT ELÈCTRIC c. de la Rambla, 22, 1º i 2ª plantes		0 627,50	0 627,50
320102	17100	SS COMPRA	30/06/2007 948,60	SOMIER ARTICULAT ELÈCTRIC c. de la Rambla, 22, 1º i 2ª plantes		0 948,60	0 948,60
320102	17101	SS COMPRA	20/11/2007 586,45	GRUA ELÈCTRICA AMB ARNÈS c. de la Rambla, 22, 1º i 2ª plantes		0 586,45	0 586,45
320105	17108	SC COMPRA	20/11/2007 3.821,04	SOMIER ARTICULAR ELÈCTRIC CAN MARCET, GUÀRDIA URBANA	PLANTA BAIXA	0 3.821,04	0 3.821,04



# AJUNTAMENT-AJUNTAMENT DE SABADELL

Data obtenció 26/03/2019 14:47  
Pàg. 49

## LLIBRE A LLIBRE A: BENS, DRETS I OBLIGACIONS DE L'ENT LOCAL

EPÍGRAF: I.2 SERVEI PÚBLIC

SUBEPÍGRAF: I.2.C MOBLES

CLASSIFICAC N. BÉ	QUANT. DESCRIPCIÓ	C. GESTO T. ADQUISICIÓ C. COST	COST ADQUI. D- ALTA	CENTRE UBICACIÓ	PLANTA ESPAI	V.B.C. DOT. AMORT	F.A. V.C.
	Emisores de base amb programació especial		21/11/2007	EDIFICI		0	0
320105 17118		CT CONSTRUCCIÓ REALITZADA PER CONTRACTE AMB TERCERS	5.950,78	MERCAT CREU ALTA		5.950,78	5.950,78
	Central híbrida d'Intercomunicació i control Mercat Creu Alt		23/11/2007			0	0
320102 17195		TE COMPRA	22.620,00	EDIFICI CTRA. ANTIGA DE CALDES		22.620,00	22.620,00
	Escales CEMENTIRI		31/12/2007			0	0
320101 17214		ES COMPRA	399,20	COMPLEX ESPORTIU SANT OLEGUER		399,20	360,54
	Carretó per marcar camps de futbol		20/12/2007	MAGATZEM		38,66	38,66
320101 17215		ES COMPRA	399,20	COMPLEX ESPORTIU SANT OLEGUER		399,20	360,54
	Carretó per marcar camps de futbol		20/12/2007	MAGATZEM		38,66	38,66
320105 17216		ED CONSTRUCCIÓ REALITZADA PER CONTRACTE AMB TERCERS	873,63	TORREGUITART		873,63	873,63
	Substitució interfon per un antivandàlic al CEIP Torreguitar		24/12/2007			0	0
320101 17239		TE COMPRA	4.851,12	Parc Catalunya - zona llac		4.851,12	4.390,91
	NETEJADORA A PRESSIÓ KARCHER GASOIL		31/10/2007	Parc Catalunya - Edificis magatzems i lavabos		460,21	460,21
320103 17267		SA COMPRA	870,00	EDIFICI SALUT- PL. GAS	PLANTA BAIXA	870,00	870,00
	ALCOTEST		31/12/2007	EDIFICI	SALUT	0	0
320103 17268		SA COMPRA	4.383,79	EDIFICI SALUT- PL. GAS	PLANTA BAIXA	4.383,79	4.383,79
	TERMODESINFECTADORA		31/12/2007	EDIFICI	SALUT	0	0

# AJUNTAMENT-AJUNTAMENT DE SABADELL

Data obtenció 26/03/2019 14:47  
Pàg. 50

## LLIBRE A LLIBRE A: BENS, DRETS I OBLIGACIONS DE L'ENT LOCAL

EPÍGRAF: I.2 SERVEI PÚBLIC

SUBEPÍGRAF: I.2.C MOBLES

CLASSIFICAC N. BÉ	QUANT. DESCRIPCIÓ	C. GESTO T. ADQUISICIÓ C. COST	COST ADQUI. D- ALTA	CENTRE UBICACIÓ	PLANTA ESPAI	V.B.C. DOT. AMORT	F.A. V.C.
320105	17285	SC COMPRA	1.894,28	CAN MARCET, GUÀRDIA URBANA	PLANTA BAIXA	1.894,28	1.894,28
	Calaix de seguretat per revisió d'armes		31/12/2007	EDIFICI		0	0
320105	17308	RC CONSTRUCCIÓ REALITZADA PER CONTRACTE AMB TERCERS	2.264,32	CENTRE CÍVIC DE CAN RULL		2.264,32	2.264,32
	Instal. sistemes paracaigudes barra projectors C.C.Can Rull		31/12/2007			0	0
320101	17326	ES COMPRA	261,00	COMPLEX ESPORTIU SANT OLEGUER		261,00	235,60
	Electroafiladora EM.01 220V 0.15CV		31/12/2007	EDIFICI		25,40	25,40
320101	17328	ES COMPRA	299,02	COMPLEX ESPORTIU SANT OLEGUER		299,02	269,91
	Bufadora Zenoha HBZ-2601		31/12/2007	EDIFICI		29,11	29,11
320102	17332	IT COMPRA	54.000,00	CAPELLA DE SANT NICOLAU		54.000,00	54.000,00
	VEHICLES ELEVADORS		31/12/2006			0	0
320102	17341	TE COMPRA	3.494,87	CEMENTIRI DE SANT NICOLAU		3.494,87	3.494,87
	TRIPODE PER L'ELEVACIÓ DE TAÜTS "QUADPOD COMPLETE WITH BAG"		31/12/2007	EDIFICI		0	0
320101	17369	ED COMPRA	2.497,48	ESCOLA ILLA		2.497,48	2.254,72
	1 Esmaltadora per l'aula de ceràmica de l'Escola Illa		31/12/2007			242,76	242,76
320101	17447	ED COMPRA	2.494,00	VAPOR CODINA	PLANTA BAIXA	2.494,00	2.286,13
	MOTOAIXADA		31/12/2006	NAU AJUNTAMENT	EDUCACIÓ	207,87	207,87
320101	17530	ES COMPRA	423,17	COMPLEX ESPORTIU SANT OLEGUER		423,17	350,86
	Carretó per marcar camps de futbol		05/03/2008	MAGATZEM		36,13	72,31

# AJUNTAMENT-AJUNTAMENT DE SABADELL

Data obtenció 26/03/2019 14:47  
Pàg. 51

## LLIBRE A LLIBRE A: BENS, DRETS I OBLIGACIONS DE L'ENT LOCAL

EPÍGRAF: I.2 SERVEI PÚBLIC

SUBEPÍGRAF: I.2.C MOBLES

CLASSIFICAC N. BÉ	QUANT. DESCRIPCIÓ	C. GESTO T. ADQUISICIÓ C. COST	COST ADQUI. D- ALTA	CENTRE UBICACIÓ	PLANTA ESPAI	V.B.C. DOT. AMORT	F.A. V.C.
320101	17531	ES COMPRA	423,17	COMPLEX ESPORTIU SANT OLEGUER		423,17	350,86
	Carretó per marcar camps de futbol		05/03/2008	MAGATZEM		36,13	72,31
320101	17532	ES COMPRA	423,16	COMPLEX ESPORTIU SANT OLEGUER		423,16	350,86
	Carretó per marcar camps de futbol		05/03/2008	MAGATZEM		36,13	72,30
320102	17626	SS COMPRA	948,60	c. de la Rambla, 22, 1º i 2ª plantes		948,60	948,60
	GRUA ELÈCTRICA AMB ARNÈS		15/04/2008			0	0
320102	17627	SS COMPRA	948,60	c. de la Rambla, 22, 1º i 2ª plantes		948,60	948,60
	GRUA ELÈCTRICA AMB ARNÈS		15/04/2008			0	0
320102	17628	SS COMPRA	586,45	c. de la Rambla, 22, 1º i 2ª plantes		586,45	586,45
	SOMIER ARTICULAT ELÈCTRIC AMB BARANES		15/04/2008			0	0
320102	17629	SS COMPRA	586,45	c. de la Rambla, 22, 1º i 2ª plantes		586,45	586,45
	SOMIER ARTICULAT ELÈCTRIC AMB BARANES		15/04/2008			0	0
320102	17630	SS COMPRA	586,45	c. de la Rambla, 22, 1º i 2ª plantes		586,45	586,45
	SOMIER ARTICULAR ELÈCTRIC AMB BARANES		15/04/2008			0	0
320102	17631	SS COMPRA	948,60	c. de la Rambla, 22, 1º i 2ª plantes		948,60	948,60
	GRUA ELÈCTRICA AMB ARNÈS		15/04/2008			0	0
320102	17632	SS COMPRA	948,60	c. de la Rambla, 22, 1º i 2ª plantes		948,60	948,60
	GRUA ELÈCTRICA AMB ARNÈS		15/04/2008			0	0

# AJUNTAMENT-AJUNTAMENT DE SABADELL

Data obtenció 26/03/2019 14:47  
Pàg. 52

## LLIBRE A LLIBRE A: BENS, DRETS I OBLIGACIONS DE L'ENT LOCAL

EPÍGRAF: I.2 SERVEI PÚBLIC

SUBEPÍGRAF: I.2.C MOBLES

CLASSIFICAC N. BÉ	QUANT. DESCRIPCIÓ	C. GESTO T. ADQUISICIÓ C. COST	COST ADQUI. D- ALTA	CENTRE UBICACIÓ	PLANTA ESPAI	V.B.C. DOT. AMORT	F.A. V.C.
320102	17633	SS COMPRA	948,60	c. de la Rambla, 22, 1º i 2ª plantes		948,60	948,60
	GRUA ELÈCTRICA AMB ARNÈS		15/04/2008			0	0
320101	17647	ED COMPRA	239,00	CEIP La Floresta		239,00	197,40
	Bufador per al CEIP LA FLORESTA		21/04/2008	Edifici CEIP La Floresta		20,77	41,60
320101	17648	ED COMPRA	239,00	FONT ROSELLA		239,00	197,40
	Bufador Stihl per al CEIP FONT ROSELLA		21/04/2008	EDIFICI		20,77	41,60
320101	17649	ED COMPRA	239,00	CAN RULL		239,00	197,40
	Bufador Stihl per al CEIP CAN RULL		21/04/2008	EDIFICI		20,77	41,60
320101	17650	ED COMPRA	539,00	JOANOT ALISANDA		539,00	445,27
	Bufador Stihl per al CEIP JOANOT ALISANDA		21/04/2008	EDIFICI		46,85	93,73
320102	17661	SS COMPRA	586,44	c. de la Rambla, 22, 1º i 2ª plantes		586,44	586,44
	SOMIER ARTICULAT ELÈCTRIC AMB BARANES		23/04/2008			0	0
320101	17679	TE COMPRA	27.840,00	Parc Catalunya - zona llac		27.840,00	22.983,86
	ROBOT NETEJA FONS DIRIGIT MODEL K-1400		30/04/2008	Parc Catalunya - Edificis magatzems i lavabos		2.428,05	4.856,14
320103	17682	SA COMPRA	3.695,78	EDIFICI SALUT- PL. GAS	PLANTA BAIXA	3.695,78	3.695,78
	INCUBADOR NEMMERT		05/05/2008	EDIFICI	SALUT	0	0
320103	17683	SA COMPRA	2.140,00	EDIFICI SALUT- PL. GAS	PLANTA BAIXA	2.140,00	2.140,00
	SCRUBBER		05/05/2008	EDIFICI	SALUT	0	0
320101	17697	MD COMPRA	4.254,88	VAPOR LLONCH - DESENV. LOCAL		4.254,88	3.510,48

# AJUNTAMENT-AJUNTAMENT DE SABADELL

Data obtenció 26/03/2019 14:47  
Pàg. 53

## LLIBRE A LLIBRE A: BENS, DRETS I OBLIGACIONS DE L'ENT LOCAL

EPÍGRAF: I.2 SERVEI PÚBLIC

SUBEPÍGRAF: I.2.C MOBLES

CLASSIFICAC N. BÉ	QUANT. DESCRIPCIÓ	C. GESTO T. ADQUISICIÓ C. COST	COST ADQUI. D- ALTA	CENTRE UBICACIÓ	PLANTA ESPAI	V.B.C. DOT. AMORT	F.A. V.C.
	EINES PER ALS TALLER D'OCUPACIÓ FORESTAL		08/05/2008	VAPOR		372,20	744,40
320102	17709	SS COMPRA	948,60	c. de la Rambla, 22, 1º i 2ª plantas		948,60	948,60
	GRUA ELÈCTRICA AMB ARNÈS		16/05/2008			0	0
320102	17710	SS COMPRA	948,60	c. de la Rambla, 22, 1º i 2ª plantas		948,60	948,60
	GRUA ELÈCTRICA AMB ARNÈS		16/05/2008			0	0
320101	17732	SG COMPRA	416,21	EDIFICI NARCIS GIRALT	PRIMERA PLANTA	416,21	342,96
	MARTELL PERCUSSIÓ ELÈCTRIC		23/05/2008	EDIFICI NARCÍS GIRALT	GESTIÓ DE LA INFORMACIÓ	36,61	73,25
320105	17737	1 SC COMPRA	1.894,28	CAN MARCET, GUÀRDIA URBANA	PLANTA BAIXA	1.894,28	1.894,28
	Calaix de seguretat per revisió d'armes		26/05/2008	EDIFICI		0	0
320102	17747	ES COMPRA	4.397,56	COMPLEX ESPORTIU SANT OLEGUER		4.397,56	4.397,56
	ELEVADOR HIDRÀULIC DISMINUÏTS		29/05/2008	EDIFICI		0	0
320105	17834	ED COMPRA	1.760,25	TERESA CLARAMUNT		1.760,25	1.760,25
	Instal.sistema emisor receptor sirenes d'avacuació al Gimnà		09/07/2008	EDIFICI		0	0
320103	17859	SC COMPRA	699,13	CAN MARCET, GUÀRDIA URBANA		699,13	699,13
	MEDIDOR LASER 200 M LEICA DISTO A5		23/07/2008			0	0
320102	18140	SS COMPRA	948,60	c. de la Rambla, 22, 1º i 2ª plantas		948,60	948,60
	GRUA ELÈCTRICA AMB ARNÈS		09/09/2008			0	0
320102	18141	SS COMPRA	948,60	c. de la Rambla, 22, 1º i 2ª plantas		948,60	948,60

# AJUNTAMENT-AJUNTAMENT DE SABADELL

Data obtenció 26/03/2019 14:47  
Pàg. 54

## LLIBRE A LLIBRE A: BENS, DRETS I OBLIGACIONS DE L'ENT LOCAL

EPÍGRAF: I.2 SERVEI PÚBLIC

SUBEPÍGRAF: I.2.C MOBLES

CLASSIFICAC N. BÉ	QUANT. DESCRIPCIÓ	C. GESTO T. ADQUISICIÓ C. COST	COST ADQUI. D- ALTA	CENTRE UBICACIÓ	PLANTA ESPAI	V.B.C. DOT. AMORT	F.A. V.C.
	GRUA ELÈCTRICA AMB ARNÈS		09/09/2008			0	0
320105 18178		CU CONSTRUCCIÓ REALITZADA PER CONTRACTE AMB TERCERS	726,04	Museu d'història		726,04	726,04
	Monitor TFT de vigilància Museu d'Història		25/09/2008	Edifici Museu d'història		0	0
320105 18238		UH CONSTRUCCIÓ REALITZADA PER CONTRACTE AMB TERCERS	9.439,09	Mossos d'Esquadra - ctra. Prats Lluçanès, 383-391		7.964,40	1.417,89
	Barrera de seguretat - illa c. Vallmanya, c. Maestrat i ctra. Prats de Lluçanès		02/10/2008			935,21	6.546,51
320101 18268		ED COMPRA	1.525,40	ESCOLA ILLA		1.525,40	1.242,06
	Compresor d'aire per a l'Escola Illa Taller d'Art de ceràmic		20/10/2008	ESCOLA ILLA		141,64	283,34
320101 18462		SC COMPRA	6.882,65	CAN MARCET, GUÀRDIA URBANA	PLANTA BAIXA	6.882,65	5.600,36
	3 Màquina de tir policial GTS-N		29/10/2008	EDIFICI		641,12	1.282,29
320105 18463		CU COMPRA	4.350,00	BIBLIOTECA CENTRAL VAPOR BADIA		4.350,00	4.350,00
	Aparells magnetitzadors fons documental Biblioteca Vapor Bad		30/10/2008	EDIFICI		0	0
320103 18468		MD CONSTRUCCIÓ REALITZADA PER CONTRACTE AMB TERCERS	4.360,61	PARC AGRARI DE SABADELL		4.360,61	4.360,61
	ESTACIÓ METEOROLÒGICA		31/10/2008			0	0
320102 18585		SS COMPRA	948,60	c. de la Rambla, 22, 1º i 2ª plantes		948,60	948,60
	GRUA ELÈCTRICA AMB ARNÈS		31/12/2008			0	0

# AJUNTAMENT-AJUNTAMENT DE SABADELL

Data obtenció 26/03/2019 14:47  
Pàg. 55

## LLIBRE A LLIBRE A: BENS, DRETS I OBLIGACIONS DE L'ENT LOCAL

EPÍGRAF: I.2 SERVEI PÚBLIC

SUBEPÍGRAF: I.2.C MOBLES

CLASSIFICAC N. BÉ	QUANT. DESCRIPCIÓ	C. GESTO T. ADQUISICIÓ C. COST	COST ADQUI. D- ALTA	CENTRE UBICACIÓ	PLANTA ESPAI	V.B.C. DOT. AMORT	F.A. V.C.
320102	18586	SS COMPRA	948,60	c. de la Rambla, 22, 1º i 2ª plantes		948,60	948,60
	GRUA ELÈCTRICA AMB ARNÈS		31/12/2008			0	0
320103	18892	SA COMPRA	186,30	EDIFICI SALUT- PL. GAS		186,30	186,30
	JOC DE 4 TUBS DIGESTIÓ		31/12/2008	EDIFICI		0	0
320103	18893	SA COMPRA	606,10	EDIFICI SALUT- PL. GAS		606,10	606,10
	MODUL SUCCIÓ P/DIGEST		31/12/2008	EDIFICI		0	0
320103	18894	SA COMPRA	266,54	EDIFICI SALUT- PL. GAS		266,54	266,54
	2 PIPETES AUTOMÀTICA VOLUM - FIJO 10 UL		31/12/2008	EDIFICI		0	0
320102	18899	SS COMPRA	948,60	c. de la Rambla, 22, 1º i 2ª plantes		948,60	948,60
	GRUA ELECTRICA AMB ARNES		31/12/2008			0	0
320102	18900	SS COMPRA	948,60	c. de la Rambla, 22, 1º i 2ª plantes		948,60	948,60
	GRUA ELECTRICA AMB ARNES		31/12/2008			0	0
320102	18901	SS COMPRA	948,60	c. de la Rambla, 22, 1º i 2ª plantes		948,60	948,60
	GRUA ELECTRICA AMB ARNES		31/12/2008			0	0
320103	18954	SA COMPRA	2.900,00	EDIFICI SALUT- PL. GAS		2.900,00	2.900,00
	INCUBADOR		31/12/2008	EDIFICI		0	0
320102	19008	SG COMPRA	737,24	EDIFICI NARCIS GIRALT	SOTERRANI	737,24	659,81
	TRANSPALETE		20/04/2009	EDIFICI NARCÍS GIRALT	REPROGRAFIA	77,43	77,43
320101	19065	TE COMPRA	522,00	Parc Catalunya - zona llac		522,00	385,03
	SOLDADORA PORTÀTIL INVERTER ANC. 160		25/05/2009	Parc Catalunya - Edificis magatzems i lavabos		45,64	136,97

# AJUNTAMENT-AJUNTAMENT DE SABADELL

Data obtenció 26/03/2019 14:47  
Pàg. 56

## LLIBRE A LLIBRE A: BENS, DRETS I OBLIGACIONS DE L'ENT LOCAL

EPÍGRAF: I.2 SERVEI PÚBLIC

SUBEPÍGRAF: I.2.C MOBLES

CLASSIFICAC N. BÉ	QUANT. DESCRIPCIÓ	C. GESTO T. ADQUISICIÓ C. COST	COST ADQUI. D- ALTA	CENTRE UBICACIÓ	PLANTA ESPAI	V.B.C. DOT. AMORT	F.A. V.C.
320105	19102	RH COMPRA	3.432,97	CASAL PERE QUART		3.432,97	3.064,86
	Central i detectors contra incendis		08/06/2009	EDIFICI		368,11	368,11
320101	19181	ED COMPRA	295,00	LA ROMÀNICA		295,00	216,54
	1 Bufador Stihl BG86.		06/07/2009	EDIFICI-CEIP		26,15	78,46
320101	19182	ED COMPRA	295,00	CAN LLONG		295,00	216,54
	1 Bufador Stihl BG86		06/07/2009	EDIFICI		26,15	78,46
320101	19183	ED COMPRA	590,00	VAPOR CODINA		590,00	433,09
	2 Bufadors STIHL BG86		06/07/2009	NAU AJUNTAMENT		52,30	156,91
320101	19189	SG COMPRA	1.937,20	EDIFICI NARCIS GIRALT	PRIMERA PLANTA	1.937,20	1.420,86
	ABRILLANTADORA		13/07/2009	EDIFICI NARCÍS GIRALT	SERVEIS GENERALS-COM PRES	172,10	516,34
320101	19323	MD COMPRA	2.860,00	VAPOR LLONCH - DESENV. LOCAL		2.860,00	2.074,72
	Desbrossadora HONDA UM616		15/10/2009	VAPOR		261,76	785,28
320101	19357	MD COMPRA	689,99	VAPOR LLONCH - DESENV. LOCAL		689,99	500,50
	DESBROSSADORA STIHL FS350		15/10/2009	VAPOR		63,15	189,49
320101	19372	MD COMPRA	840,69	VAPOR LLONCH - DESENV. LOCAL		840,69	608,38
	Desbrossadora STIHL FS450		04/11/2009	VAPOR		77,42	232,31
320101	19373	MD COMPRA	825,55	VAPOR LLONCH - DESENV. LOCAL		825,55	597,45
	DESBROSSADORA STIHL FS480		04/11/2009	VAPOR		76,03	228,10
320105	19398	ED COMPRA	3.847,03	LA ROMÀNICA		3.847,03	3.405,05



# AJUNTAMENT-AJUNTAMENT DE SABADELL

Data obtenció 26/03/2019 14:47  
Pàg. 57

## LLIBRE A LLIBRE A: BENS, DRETS I OBLIGACIONS DE L'ENT LOCAL

EPÍGRAF: I.2 SERVEI PÚBLIC

SUBEPÍGRAF: I.2.C MOBLES

CLASSIFICAC N. BÉ	QUANT. DESCRIPCIÓ	C. GESTO T. ADQUISICIÓ C. COST	COST ADQUI. D- ALTA	CENTRE UBICACIÓ	PLANTA ESPAI	V.B.C. DOT. AMORT	F.A. V.C.
	Inst. Porter automàtic amb interfono. Ceip La Romànica		23/11/2009			441,98	441,98
320101	19401	ES COMPRA	100,00	COMPLEX ESPORTIU SANT OLEGUER		100,00	72,12
	COMPRESSOR ELÈCTRIC		30/11/2009	MAGATZEM		9,28	27,88
320101	19402	ES COMPRA	100,00	COMPLEX ESPORTIU SANT OLEGUER		100,00	72,12
	COMPRESSOR ELÈCTRIC		30/11/2009	MAGATZEM		9,28	27,88
320101	19403	ES COMPRA	100,00	COMPLEX ESPORTIU SANT OLEGUER		100,00	72,12
	COMPRESSOR ELÈCTRIC		30/11/2009	MAGATZEM		9,28	27,88
320101	19404	ES COMPRA	100,01	COMPLEX ESPORTIU SANT OLEGUER		100,01	72,12
	COMPRESSOR ELÈCTRIC		30/11/2009	MAGATZEM		9,28	27,89
320102	20794	TE COMPRA	226,20	Parc Catalunya - zona Ilac		226,20	199,84
	1 TRANSPALETA 2500 KG. 1150MM.		29/12/2009	Parc Catalunya - Edificis magatzems i lavabos		26,36	26,36
320105	21199	CU COMPRA	3.109,96	Teatre de la Farandula - c. Tres Creus, 12-62		3.109,96	2.747,27
	2 interfons per al Teatre Municipal La Faràndula.		31/12/2009			362,69	362,69
320101	21399	ES COMPRA	84,95	POLIESPORTIU CAN MARCET		84,95	55,30
	TREPANT		31/05/2010	POLIESPORTIU		7,40	29,65
320101	21540	SC COMPRA	3.288,60	CAN MARCET, GUÀRDIA URBANA	PLANTA BAIXA	3.288,60	2.123,63
	Màquina de tir		26/07/2010	EDIFICI		291,23	1.164,97
320103	21633	SC COMPRA	1.687,40	CAN MARCET, GUÀRDIA URBANA	PLANTA BAIXA	1.991,13	1.991,13
	Etilòmetre orientatiu amb software		22/11/2010	EDIFICI		0	0

# AJUNTAMENT-AJUNTAMENT DE SABADELL

Data obtenció 26/03/2019 14:47  
Pàg. 58

## LLIBRE A LLIBRE A: BENS, DRETS I OBLIGACIONS DE L'ENT LOCAL

EPÍGRAF: I.2 SERVEI PÚBLIC

SUBEPÍGRAF: I.2.C MOBLES

CLASSIFICAC N. BÉ	QUANT. DESCRIPCIÓ	C. GESTO T. ADQUISICIÓ C. COST	COST ADQUI. D- ALTA	CENTRE UBICACIÓ	PLANTA ESPAI	V.B.C. DOT. AMORT	F.A. V.C.
320101	21653	ES COMPRA	103,45	COMPLEX ESPORTIU SANT OLEGUER		103,45	65,42
	COMPRESSOR D'AIRE PORTATIL		03/12/2010	MAGATZEM		9,50	38,03
320101	21654	ES COMPRA	103,45	CAMP DE FUTBOL DE POBLENOU		103,45	65,42
	COMPRESSOR D'AIRE PORTATIL		03/12/2010	EDIFICI		9,50	38,03
320105	21723	SC COMPRA	2.487,45	CAN MARCET, GUÀRDIA URBANA	PLANTA BAIXA	2.487,45	848,97
	Barrera control accés de vehicles a la Prefectura de la Policia Municipal		31/12/2010	EDIFICI		546,16	1.638,48
320101	21733	ED COMPRA	495,60	JUAN RAMON JIMENEZ		495,60	312,06
	maquina soldadura pel personal suport educació Juan Ramon Jimenez		31/12/2010			45,87	183,54
320105	21945	CU COMPRA	398,84	BIBLIOTECA NORD		398,84	307,66
	aparell magnetitzador fons documental		31/12/2010			45,56	91,18
320105	21982	CU COMPRA	398,84	BIBLIOTECA NORD		398,84	307,66
	aparell magnetitzadors fons documental biblioteca Nord		31/12/2010			45,56	91,18
320105	21989	CU COMPRA	11.990,65	Museu d'història		11.990,65	9.250,85
	equips de vigilància i gravació		31/12/2010	Edifici Museu d'història		1.369,89	2.739,80
320105	22243	CU COMPRA	9.817,60	BIBLIOTECA DE PONENT		9.817,60	6.774,46
	Unitat sensora 3M Ref 3501		08/04/2011			1.014,37	3.043,14
320105	22244	CU COMPRA	9.817,60	BIBLIOTECA DE PONENT		9.817,60	6.774,46
	Unitat sensora 3M Ref 3501		08/04/2011			1.014,37	3.043,14
320105	22245	CU COMPRA	2.617,24	BIBLIOTECA DE PONENT		2.617,24	1.805,94
	Activadors desactivadors Ref 942		08/04/2011			270,41	811,30

# AJUNTAMENT-AJUNTAMENT DE SABADELL

Data obtenció 26/03/2019 14:47  
Pàg. 59

## LLIBRE A LLIBRE A: BENS, DRETS I OBLIGACIONS DE L'ENT LOCAL

EPÍGRAF: I.2 SERVEI PÚBLIC

SUBEPÍGRAF: I.2.C MOBLES

CLASSIFICAC N. BÉ	QUANT. DESCRIPCIÓ	C. GESTO T. ADQUISICIÓ C. COST	COST ADQUI. D- ALTA	CENTRE UBICACIÓ	PLANTA ESPAI	V.B.C. DOT. AMORT	F.A. V.C.
320105	22246	CU COMPRA	2.617,24	BIBLIOTECA DE PONENT		2.617,24	1.805,94
	Activadors desactivadors Ref 942		08/04/2011			270,41	811,30
320105	22247	CU COMPRA	2.617,24	BIBLIOTECA DE PONENT		2.617,24	1.805,94
	Activadors desactivadors Ref 942		08/04/2011			270,41	811,30
320105	22283	CU COMPRA	6.449,09	Teatre Principal		6.449,09	4.427,54
	VIDEOPORTER PEL TEATRE PRINCIPAL		12/05/2011	Edifici Teatre Principal		673,84	2.021,55
320101	22838	ES COMPRA	171,10	COMPLEX ESPORTIU SANT OLEGUER		171,10	94,48
	COMPRESSOR		30/09/2011	BASSA		15,32	76,62
320101	22919	EQ COMPRA	3.521,72	POLIESPORTIU CAMPOAMOR		3.521,72	1.924,03
	Màquina de neteja de paviment Poliesportiu Sector Sud.		21/11/2011	EDIFICI		319,52	1.597,69
320101	23045	ES COMPRA	259,00	COMPLEX ESPORTIU SANT OLEGUER		259,00	140,72
	BUFADORA		16/12/2011	EDIFICI		23,64	118,28
320103	23161	SA COMPRA	12.780,83	LABORATORI		12.780,83	12.780,83
	vitrina 2100 per a laboratori d'aigües residuals		31/12/2011	EDIFICI		0	0
320104	23227	TE COMPRA	17.346,89	POLIESPORTIU GRÀCIA		17.346,89	12.741,97
	Instal·lació d'un grup electrògen al Pavelló Municipal de Gràcia		08/06/2012	POLIESPORTIU		2.302,45	4.604,92
320101	23312	ES COMPRA	5.133,04	Parc del Nord - zona pavelló	planta baixa	5.133,04	2.431,62
	Fregadora mitjana tipus nilfisk 451 per al Pavelló poliesportiu del Nord.		31/07/2012	Pavelló del Nord - Edifici	Pavelló del Nord - Esportiu - 00	450,23	2.701,42
320105	23316	EQ COMPRA	5.344,85	BIBLIOTECA NORD		5.344,85	2.970,01

# AJUNTAMENT-AJUNTAMENT DE SABADELL

Data obtenció 26/03/2019 14:47  
Pàg. 60

## LLIBRE A LLIBRE A: BENS, DRETS I OBLIGACIONS DE L'ENT LOCAL

EPÍGRAF: I.2 SERVEI PÚBLIC

SUBEPÍGRAF: I.2.C MOBLES

CLASSIFICAC N. BÉ	QUANT.	C. GESTO T. ADQUISICIÓ	COST ADQUI.	CENTRE	PLANTA	V.B.C.	F.A.
	DESCRIPCIÓ	C. COST	D- ALTA	UBICACIÓ	ESPAI	DOT. AMORT	V.C.
	Centraleta telèfon Biblioteca del Nord.		31/12/2012			593,71	2.374,84
320103	23386	SC COMPRA	4.730,00	CAN MARCET, GUÀRDIA URBANA	PRIMERA PLANTA	4.730,00	3.941,95
	Sonòmetre 2250 Light amb programa intern BZ-7130.		31/12/2012	EDIFICI		788,05	788,05
320101	23389	ES COMPRA	254,60	Complex Poliesportiu Olímpia		254,60	115,75
	BUFADORA		31/12/2012	Edifici serveis a la piscina		23,14	138,85
320101	23390	ES COMPRA	254,60	COMPLEX ESPORTIU SANT OLEGUER		254,60	115,75
	BUFADORA		31/12/2012	EDIFICI		23,14	138,85
320101	23409	TE COMPRA	508,20	VIVERS MUNICIPALS		508,20	231,06
	DESBROÇADORA ECHO SRM-300 TES U		31/12/2012			46,19	277,14
320101	23410	TE COMPRA	2.450,25	VIVERS MUNICIPALS		2.450,25	1.114,05
	DESBROÇADORA ROTATIVA		31/12/2012	EDIFICI		222,70	1.336,20
320101	23411	TE COMPRA	605,00	VIVERS MUNICIPALS		605,00	275,03
	DESBROÇADORA ECHO SRM 510-ES U		31/12/2012			54,98	329,97
320101	23412	TE COMPRA	508,20	VIVERS MUNICIPALS		508,20	231,06
	DESBROÇADORA		31/12/2012	EDIFICI		46,19	277,14
320101	23413	TE COMPRA	332,76	VIVERS MUNICIPALS		332,76	151,27
	BUFADOR ECHO PB255ES		31/12/2012			30,24	181,49
320101	23414	TE COMPRA	635,26	VIVERS MUNICIPALS		635,26	288,79
	TALLAXIPRESOS ECHO PERTIGA HCA-265 ES		31/12/2012			57,73	346,47
320101	23415	TE COMPRA	449,99	VIVERS MUNICIPALS		449,99	204,55

# AJUNTAMENT-AJUNTAMENT DE SABADELL

Data obtenció 26/03/2019 14:47  
Pàg. 61

## LLIBRE A LLIBRE A: BENS, DRETS I OBLIGACIONS DE L'ENT LOCAL

EPÍGRAF: I.2 SERVEI PÚBLIC

SUBEPÍGRAF: I.2.C MOBLES

CLASSIFICAC N. BÉ	QUANT. DESCRIPCIÓ	C. GESTO T. ADQUISICIÓ C. COST	COST ADQUI. D- ALTA	CENTRE UBICACIÓ	PLANTA ESPAI	V.B.C. DOT. AMORT	F.A. V.C.
	MOTOSERRA JONSERED CS-2125 TC		31/12/2012			40,89	245,44
320101	23416	TE COMPRA	449,99	VIVERS MUNICIPALS		449,99	204,55
	MOTOSERRA JONSERED CS-2125		31/12/2012			40,89	245,44
320101	23417	TE COMPRA	5.330,05	VIVERS MUNICIPALS		5.330,05	2.423,41
	TRITURADORA DE MARTILLOS EQUIPADA CON 14 MARTILLOS		31/12/2012	EDIFICI		484,44	2.906,64
320101	23418	TE COMPRA	609,84	VIVERS MUNICIPALS		609,84	277,23
	DESPLAZAMIENTO HIDRÁULICO		31/12/2012	EDIFICI		55,42	332,61
320101	23552	ES COMPRA	11.301,40	COMPLEX ESPORTIU SANT OLEGUER		11.301,40	4.321,87
	NETEJAFONS DE PISCINA		31/05/2013	BASSA		941,79	6.979,53
320105	23571	EQ COMPRA	20.114,28	BIBLIOTECA DEL SUD		20.114,28	8.117,32
	Unitat sensora atifurts Biblioteca del Sector Sud.		19/12/2013			2.011,43	11.996,96
320102	23575	EQ COMPRA	1.398,03	BIBLIOTECA DEL SUD		1.398,03	564,18
	Mòdul LIFT Systems per a la Biblioteca del Sector Sud.		19/12/2013			139,81	833,85
320102	23576	EQ COMPRA	1.398,03	BIBLIOTECA DEL SUD		1.398,03	564,18
	Mòdul LIFT Systems per a la Biblioteca del Sector Sud.		19/12/2013			139,81	833,85
320102	23577	EQ COMPRA	1.086,92	BIBLIOTECA DEL SUD		1.086,92	438,63
	Mòdul LIFT Systems margarita discus per a la Biblioteca del Sector Sud.		19/12/2013			108,69	648,29
320105	23592	EQ COMPRA	36.351,85	BIBLIOTECA NORD		36.351,85	14.670,20
	Unitat sensora antifurts Biblioteca del Sector Nord.		19/12/2013	EDIFICI		3.635,19	21.681,65

# AJUNTAMENT-AJUNTAMENT DE SABADELL

Data obtenció 26/03/2019 14:47  
Pàg. 62

## LLIBRE A LLIBRE A: BENS, DRETS I OBLIGACIONS DE L'ENT LOCAL

EPÍGRAF: I.2 SERVEI PÚBLIC

SUBEPÍGRAF: I.2.C MOBLES

CLASSIFICAC N. BÉ	QUANT. DESCRIPCIÓ	C. GESTO T. ADQUISICIÓ C. COST	COST ADQUI. D- ALTA	CENTRE UBICACIÓ	PLANTA ESPAI	V.B.C. DOT. AMORT	F.A. V.C.
320101	23677	TE HERÈNCIA, LLEGAT O DONACIÓ	0	PARC CENTRAL DEL VALLÈS		3.823,20	1.275,27
		TRACTOR GESPA HUSTLER MINI FRASTRAK	31/12/2013	EDIFICI		318,60	2.547,93
320101	23783	ES COMPRA	471,90	COMPLEX ESPORTIU SANT OLEGUER		471,90	159,33
		DESBROÇADORA	13/12/2013	EDIFICI		39,33	312,57
320101	23784	ES COMPRA	471,90	Complex Poliesportiu Olímpia		471,90	157,39
		DESBROÇADORA	31/12/2013	Edifici serveis camps de futbol		39,33	314,51
320105	23970	TE COMPRA	127.592,62	CAN MARCET, GUÀRDIA URBANA		127.592,62	38.312,73
		Elements de seguretat i comunicació (Centraleta i telèfons. Edifici Can Marcet)	31/12/2014	EDIFICI		12.759,26	89.279,89
320105	23971	TE COMPRA	292.761,00	EDIFICI NARCIS GIRALT		292.761,00	87.908,50
		Elements de seguretat i comunicació (Centraleta i telèfons. Edifici Narcis)	31/12/2014	EDIFICI NARCÍS GIRALT		29.276,10	204.852,50
320105	23972	TE COMPRA	292.761,00	AJUNTAMENT		292.761,00	87.908,50
		Elements de seguretat i comunicació (Centraleta i telèfons. Edifici Casa)	31/12/2014	EDIFICI CONSISTORIAL		29.276,10	204.852,50
320103	23989	SA COMPRA	3.839,94	LABORATORI		3.922,22	1.711,01
		SISTEMA INTEGRAL PATENTAT IDEXZX PER ANÀLISI	12/12/2014	EDIFICI		560,31	2.211,21
320101	24142	TE CONSTRUCCIÓ REALITZADA PER CONTRACTE AMB TERCERS	1.262,41	Parc Catalunya - zona llac		1.262,41	315,79
		Motoserra	31/12/2014	Parc Catalunya - Edificis magatzems i lavabos		105,17	946,62
320101	24148	ES COMPRA	241,52	Cal Balsach	planta semisoterrani	241,52	60,41

# AJUNTAMENT-AJUNTAMENT DE SABADELL

Data obtenció 26/03/2019 14:47  
Pàg. 63

## LLIBRE A LLIBRE A: BENS, DRETS I OBLIGACIONS DE L'ENT LOCAL

EPÍGRAF: I.2 SERVEI PÚBLIC

SUBEPÍGRAF: I.2.C MOBLES

CLASSIFICAC N. BÉ	QUANT. DESCRIPCIÓ	C. GESTO T. ADQUISICIÓ C. COST	COST ADQUI. D- ALTA	CENTRE UBICACIÓ	PLANTA ESPAI	V.B.C. DOT. AMORT	F.A. V.C.
	TREPANT		31/12/2014	Cal Balsach - Edifici	Cal Balsach - Poliesportiu - SS	20,12	181,11
320101	24149	ES COMPRA	241,51	POLIESPORTIU CAMPOAMOR		241,51	60,41
	TREPANT		31/12/2014	EDIFICI		20,12	181,10
320105	24172	ED CONSTRUCCIÓ REALITZADA PER CONTRACTE AMB TERCERS	336,38	ESCOLA DE MÚSICA		336,38	100,98
	Receptor integrat al calaix d'una porta d'emergència i dos comandaments a		31/12/2014			33,63	235,40
320105	24177	PE COMPRA	1.597,20	ESCOLA ILLA		1.597,20	479,59
	Terminal control horari per empremta		31/12/2014	ESCOLA ILLA		159,72	1.117,61
320103	24178	RS COMPRA	17.881,54	Punt blau 3 - rda. Europa, 304-316		17.881,54	7.670,49
	Equips de mesura d'electricitat a la central de recollida pneumàtica de Can		31/12/2014			2.554,50	10.211,05
320103	24179	TE COMPRA	16.543,16	CAN MARCET, VIA PÚBLICA I MANTENIMENTS		16.543,16	7.096,37
	Equips de mesura d'electricitat i comunicacions, i aparells de mesura		31/12/2014			2.363,30	9.446,79
320103	24180	TE COMPRA	31.983,70	Edificis plurifamiliars VIMUSA prom.Can LLong IV		31.983,70	13.714,44
	Equips de mesura d'electricitat i comunicacions a l'edifici d'habitatges		31/12/2014			4.567,31	18.269,26
320105	24224	CU COMPRA	1.401,18	Teatre de la Farandula - c. Tres Creus, 12-62		1.401,18	420,71
	Teatre Municipal La Faràndula, instal·lació de video-porter		31/12/2014			140,11	980,47
320103	25948	TE COMPRA	967,94	Edificis plurifamiliars VIMUSA prom.Can LLong IV		967,94	308,36
	ANALITZADOR DE XARXES		09/10/2015			138,27	659,58

# AJUNTAMENT-AJUNTAMENT DE SABADELL

Data obtenció 26/03/2019 14:47  
Pàg. 64

## LLIBRE A LLIBRE A: BENS, DRETS I OBLIGACIONS DE L'ENT LOCAL

EPÍGRAF: I.2 SERVEI PÚBLIC

SUBEPÍGRAF: I.2.C MOBLES

CLASSIFICAC N. BÉ	QUANT. DESCRIPCIÓ	C. GESTO T. ADQUISICIÓ C. COST	COST ADQUI. D- ALTA	CENTRE UBICACIÓ	PLANTA ESPAI	V.B.C. DOT. AMORT	F.A. V.C.
320105	26018	CU COMPRA	203,10	BIBLIOTECA CAN PUIGGENER		203,10	42,79
	Mirall de vigilància		23/11/2015			20,31	160,31
320103	26107	SA COMPRA	360,58	EDIFICI SALUT- PL. GAS		360,58	103,16
	CAPSAL BOMBA SISTEMA FILTRACIÓ MEMBRANA - EASY LOAD PUMP HIGH		31/12/2015	EDIFICI		51,51	257,42
320103	26139	SA COMPRA	2.613,60	EDIFICI SALUT- PL. GAS		2.613,60	747,76
	BOMBA PERISTALTICA DE LABORATORI		31/12/2015	EDIFICI		373,37	1.865,84
320105	26187	CU COMPRA	1.663,75	Teatre de la Farandula - c. Tres Creus, 12-62		1.663,75	333,19
	Estació d'intercom sense fils		31/12/2015			166,37	1.330,56
320101	26383	ED COMPRA	302,50	ESCOLA ILLA		302,50	50,46
	Màquina de cosir OVERLOCK		31/12/2015			25,20	252,04
320101	26384	ED COMPRA	329,99	ESCOLA ILLA		329,99	55,05
	Màquina de cosir		31/12/2015			27,49	274,94
320101	26448	TE COMPRA	4.531,00	VIVERS MUNICIPALS		4.531,00	756,19
	Màquina compactadora vibrant		31/12/2015			377,58	3.774,81
320101	26449	TE COMPRA	885,76	VIVERS MUNICIPALS		885,76	147,82
	Motoserra		31/12/2015			73,81	737,94
320102	26538	CU COMPRA	394,23	CA L'ESTRUCH		394,23	78,94
	Transpaleta carga 2000Kg Ruedas Nyl		31/12/2015			39,42	315,29
320102	26539	CU COMPRA	303,71	CA L'ESTRUCH		303,71	60,82
	Plataforma		31/12/2015			30,37	242,89



# AJUNTAMENT-AJUNTAMENT DE SABADELL

Data obtenció 26/03/2019 14:47  
Pàg. 65

## LLIBRE A LLIBRE A: BENS, DRETS I OBLIGACIONS DE L'ENT LOCAL

EPÍGRAF: I.2 SERVEI PÚBLIC

SUBEPÍGRAF: I.2.C MOBLES

CLASSIFICAC N. BÉ	QUANT. DESCRIPCIÓ	C. GESTO T. ADQUISICIÓ C. COST	COST ADQUI. D- ALTA	CENTRE UBICACIÓ	PLANTA ESPAI	V.B.C. DOT. AMORT	F.A. V.C.
320102	26540	CU COMPRA	314,60	CA L'ESTRUCH		314,60	63,00
	Carro		31/12/2015			31,46	251,60
320101	26541	CU COMPRA	151,25	CA L'ESTRUCH		151,25	25,23
	Compresor 24 lts		31/12/2015			12,60	126,02
320101	27379	GI COMPRA	21.749,75	CAN MARCET, GUÀRDIA URBANA	PLANTA BAIXA	21.749,75	2.850,30
	1 Caixer automàtic		06/06/2016	EDIFICI		1.812,47	18.899,45
320104	28440	PE COMPRA	605,00	VAPOR LLONCH - DESENV. LOCAL		605,00	84,94
	SAI		17/11/2016	VAPOR		75,62	520,06
320104	28441	PE COMPRA	897,22	VAPOR LLONCH - DESENV. LOCAL		897,22	125,97
	SAI		17/11/2016	VAPOR		112,15	771,25
320103	28529	SA COMPRA	797,95	EDIFICI SALUT- PL. GAS		797,95	128,35
	PH METRE		16/11/2016	EDIFICI		113,99	669,60
320103	28663	AC COMPRA	7.299,93	VAPOR LLONCH - DESENV. LOCAL		7.299,93	1.119,98
	Sonòmetre i calibrador		05/12/2016	VAPOR		1.042,84	6.179,95
320104	28709	DC COMPRA	640,84	OFICINES CARRER SANT PAU	PRIMERA PLANTA	640,84	84,48
	Grupo electrogen		12/12/2016	EDIFICI		80,10	556,36
320104	28796	PE COMPRA	897,22	VAPOR LLONCH - DESENV. LOCAL		897,22	113,37
	SAI on-line		28/12/2016	VAPOR		112,15	783,85
320103	28810	SA COMPRA	7.754,89	LABORATORI		7.754,89	1.168,54
	DESTILADOR KJELDAHL		12/12/2016	EDIFICI		1.107,84	6.586,35

# AJUNTAMENT-AJUNTAMENT DE SABADELL

Data obtenció 26/03/2019 14:47  
Pàg. 66

## LLIBRE A LLIBRE A: BENS, DRETS I OBLIGACIONS DE L'ENT LOCAL

EPÍGRAF: I.2 SERVEI PÚBLIC

SUBEPÍGRAF: I.2.C MOBLES

CLASSIFICAC N. BÉ	QUANT. DESCRIPCIÓ	C. GESTO T. ADQUISICIÓ C. COST	COST ADQUI. D- ALTA	CENTRE UBICACIÓ	PLANTA ESPAI	V.B.C. DOT. AMORT	F.A. V.C.
320105	28888	SA COMPRA	1.309,12	Teatre de la Farandula - c. Tres Creus, 12-62		1.309,12	131,26
	Desfibril.lador		31/12/2016			130,91	1.177,86
320105	28889	SA COMPRA	1.309,12	Teatre Principal		1.309,12	131,26
	Desfibril.lador		31/12/2016	Edifici Teatre Principal		130,91	1.177,86
320105	28890	SA COMPRA	1.309,12	BIBLIOTECA CENTRAL VAPOR BADIA		1.309,12	131,26
	Desfibril.lador		31/12/2016	EDIFICI		130,91	1.177,86
320105	28891	SA COMPRA	1.309,12	DESPATX LLUCH		1.309,12	131,26
	Desfibril.lador		31/12/2016	EDIFICI		130,91	1.177,86
320105	28892	SA COMPRA	1.309,12	CASAL PERE QUART		1.309,12	131,26
	Desfibril.lador		31/12/2016	EDIFICI		130,91	1.177,86
320105	28893	SA COMPRA	1.309,12	FABRICA MOLINS		1.309,12	131,26
	Desfibril.lador		31/12/2016	EDIFICI		130,91	1.177,86
320105	28894	SA COMPRA	1.309,12	VAPOR LLONCH - DESENV. LOCAL		1.309,12	131,26
	Desfibril.lador		31/12/2016	EDIFICI		130,91	1.177,86
320105	28895	SA COMPRA	1.309,12	Mercat Central de Sabadell		1.309,12	131,26
	Desfibril.lador		31/12/2016	EDIFICI		130,91	1.177,86
320105	28896	SA COMPRA	1.309,12	CA L'ESTRUCH		1.309,12	131,26
	Desfibril.lador		31/12/2016			130,91	1.177,86
320105	28897	SA COMPRA	1.309,12	Complex Poliesportiu Olímpia		1.309,12	131,26
	Desfibril.lador		31/12/2016	EDIFICI		130,91	1.177,86
320105	28898	SA COMPRA	1.309,12	COMPLEX ESPORTIU SANT OLEGUER		1.309,12	131,26

# AJUNTAMENT-AJUNTAMENT DE SABADELL

Data obtenció 26/03/2019 14:47  
Pàg. 67

## LLIBRE A LLIBRE A: BENS, DRETS I OBLIGACIONS DE L'ENT LOCAL

EPÍGRAF: I.2 SERVEI PÚBLIC

SUBEPÍGRAF: I.2.C MOBLES

CLASSIFICAC N. BÉ	QUANT. DESCRIPCIÓ	C. GESTO T. ADQUISICIÓ C. COST	COST ADQUI. D- ALTA	CENTRE UBICACIÓ	PLANTA ESPAI	V.B.C. DOT. AMORT	F.A. V.C.
320105	28899	SA COMPRA	31/12/2016 1.309,12	EDIFICI AJUNTAMENT		130,91 1.309,12	1.177,86 131,26
320105	28900	SA COMPRA	31/12/2016 1.309,21	EDIFICI Fira de Sabadell		130,91 1.309,21	1.177,86 131,27
320101	28922	ED COMPRA	31/12/2016 369,00	EDIFICI ANDREU CASTELLS		130,92 369,00	1.177,94 30,83
320105	29154	SC COMPRA	31/12/2016 0	EDIFICI-CEIP CAN MARCET, GUÀRDIA URBANA	PRIMERA PLANTA	30,75 14.648,87	338,17 1.468,77
320105	29310	SA COMPRA	31/12/2016 7.903,95	EDIFICI EDIFICI SALUT- PL. GAS	PLANTA BAIXA	1.464,83 7.903,95	13.180,10 465,57
320103	29316	AC COMPRA	31/05/2017 614,68	EDIFICI EDIFICI NARCIS GIRALT	SALUT TERCERA PLANTA	790,39 614,68	7.438,38 53,40
320103	29372	AC COMPRA	24/05/2017 179,08	EDIFICI EDIFICI NARCÍS GIRALT	RECURSOS HUMANS	87,81 179,08	561,28 12,75
320101	29376	CU COMPRA	03/07/2017 215,95	VAPOR VAPOR		25,58 215,95	166,33 9,46
320101	29396	TE COMPRA	23/06/2017 378,31	Teatre de la Farandula - c. Tres Creus, 12-62		17,99 378,31	206,49 7,08
320102	29918	ES COMPRA	11/10/2017 3.485,63	VIVERS MUNICIPALS POLIESPORTIU CAMPOAMOR		31,52 3.485,63	371,23 60,16

# AJUNTAMENT-AJUNTAMENT DE SABADELL

Data obtenció 26/03/2019 14:47  
Pàg. 68

## LLIBRE A LLIBRE A: BENS, DRETS I OBLIGACIONS DE L'ENT LOCAL

EPÍGRAF: I.2 SERVEI PÚBLIC

SUBEPÍGRAF: I.2.C MOBLES

CLASSIFICAC N. BÉ	QUANT. DESCRIPCIÓ	C. GESTO T. ADQUISICIÓ C. COST	COST ADQUI. D- ALTA	CENTRE UBICACIÓ	PLANTA ESPAI	V.B.C. DOT. AMORT	F.A. V.C.
	ELEVADOR HIDRÀULIC		30/10/2017	EDIFICI		348,56	3.425,47
320105 30001		TR COMPRA	4.356,00	c. de la Indústria, 11		4.356,00	1,19
	TERMINAL CONTROL D'ACCÉS		31/12/2017			435,60	4.354,81
320105 30002		TR COMPRA	1.651,65	c. de la Indústria, 11		1.651,65	8,59
	INTÈRFON		13/12/2017			165,16	1.643,06
320105 30006		TE COMPRA	2.244,55	OFICINA PARC CATALUNYA		2.244,55	17,21
	TERMINAL CONTROL DE PRESENCIA		04/12/2017	OFICINA		224,45	2.227,34
320105 30010		SC COMPRA	506,99	CAN MARCET, GUÀRDIA URBANA		506,99	2,50
	Armillas antibales Nivell IIIA+KR1 (24J)		14/12/2017	EDIFICI		50,69	504,49
320105 30011		SC COMPRA	506,99	CAN MARCET, GUÀRDIA URBANA		506,99	2,50
	Armillas antibales Nivell IIIA+KR1 (24J)		14/12/2017	EDIFICI		50,69	504,49
320105 30012		SC COMPRA	506,99	CAN MARCET, GUÀRDIA URBANA		506,99	2,50
	Armillas antibales Nivell IIIA+KR1 (24J)		14/12/2017	EDIFICI		50,69	504,49
320105 30013		SC COMPRA	506,99	CAN MARCET, GUÀRDIA URBANA		506,99	2,50
	Armillas antibales Nivell IIIA+KR1 (24J)		14/12/2017	EDIFICI		50,69	504,49
320105 30014		SC COMPRA	506,99	CAN MARCET, GUÀRDIA URBANA		506,99	2,50
	Armillas antibales Nivell IIIA+KR1 (24J)		14/12/2017	EDIFICI		50,69	504,49
320105 30015		SC COMPRA	506,99	CAN MARCET, GUÀRDIA URBANA		506,99	2,50
	Armillas antibales Nivell IIIA+KR1 (24J)		14/12/2017	EDIFICI		50,69	504,49

# AJUNTAMENT-AJUNTAMENT DE SABADELL

Data obtenció 26/03/2019 14:47  
Pàg. 69

## LLIBRE A LLIBRE A: BENS, DRETS I OBLIGACIONS DE L'ENT LOCAL

EPÍGRAF: I.2 SERVEI PÚBLIC

SUBEPÍGRAF: I.2.C MOBLES

CLASSIFICAC N. BÉ	QUANT. DESCRIPCIÓ	C. GESTO T. ADQUISICIÓ C. COST	COST ADQUI. D- ALTA	CENTRE UBICACIÓ	PLANTA ESPAI	V.B.C. DOT. AMORT	F.A. V.C.
320105	30016	SC COMPRA	506,99	CAN MARCET, GUÀRDIA URBANA		506,99	2,50
	Armillas antibales Nivell IIIA+KR1 (24J)		14/12/2017	EDIFICI		50,69	504,49
320105	30017	SC COMPRA	506,99	CAN MARCET, GUÀRDIA URBANA		506,99	2,50
	Armillas antibales Nivell IIIA+KR1 (24J)		14/12/2017	EDIFICI		50,69	504,49
320105	30018	SC COMPRA	506,99	CAN MARCET, GUÀRDIA URBANA		506,99	2,50
	Armillas antibales Nivell IIIA+KR1 (24J)		14/12/2017	EDIFICI		50,69	504,49
320105	30019	SC COMPRA	506,99	CAN MARCET, GUÀRDIA URBANA		506,99	2,50
	Armillas antibales Nivell IIIA+KR1 (24J)		14/12/2017	EDIFICI		50,69	504,49
320105	30020	SC COMPRA	506,99	CAN MARCET, GUÀRDIA URBANA		506,99	2,50
	Armillas antibales Nivell IIIA+KR1 (24J)		14/12/2017	EDIFICI		50,69	504,49
320105	30021	SC COMPRA	506,99	CAN MARCET, GUÀRDIA URBANA		506,99	2,50
	Armillas antibales Nivell IIIA+KR1 (24J)		14/12/2017	EDIFICI		50,69	504,49
320105	30022	SC COMPRA	506,99	CAN MARCET, GUÀRDIA URBANA		506,99	2,50
	Armillas antibales Nivell IIIA+KR1 (24J)		14/12/2017	EDIFICI		50,69	504,49
320105	30023	SC COMPRA	506,99	CAN MARCET, GUÀRDIA URBANA		506,99	2,50
	Armillas antibales Nivell IIIA+KR1 (24J)		14/12/2017	EDIFICI		50,69	504,49
320105	30024	SC COMPRA	506,99	CAN MARCET, GUÀRDIA URBANA		506,99	2,50
	Armillas antibales Nivell IIIA+KR1 (24J)		14/12/2017	EDIFICI		50,69	504,49
320105	30025	SC COMPRA	506,99	CAN MARCET, GUÀRDIA URBANA		506,99	2,50

# AJUNTAMENT-AJUNTAMENT DE SABADELL

Data obtenció 26/03/2019 14:47  
Pàg. 70

## LLIBRE A LLIBRE A: BENS, DRETS I OBLIGACIONS DE L'ENT LOCAL

EPÍGRAF: I.2 SERVEI PÚBLIC

SUBEPÍGRAF: I.2.C MOBLES

CLASSIFICAC N. BÉ	QUANT. DESCRIPCIÓ	C. GESTO T. ADQUISICIÓ C. COST	COST ADQUI. D- ALTA	CENTRE UBICACIÓ	PLANTA ESPAI	V.B.C. DOT. AMORT	F.A. V.C.
320105	30026	Armilla antibales Nivell IIIA+KR1 (24J) SC COMPRA	14/12/2017 506,99	EDIFICI CAN MARCET, GUÀRDIA URBANA		50,69 506,99	504,49 2,50
320105	30027	Armilla antibales Nivell IIIA+KR1 (24J) SC COMPRA	14/12/2017 506,99	EDIFICI CAN MARCET, GUÀRDIA URBANA		50,69 506,99	504,49 2,50
320105	30028	Armilla antibales Nivell IIIA+KR1 (24J) SC COMPRA	14/12/2017 506,99	EDIFICI CAN MARCET, GUÀRDIA URBANA		50,69 506,99	504,49 2,50
320105	30029	Armilla antibales Nivell IIIA+KR1 (24J) SC COMPRA	14/12/2017 506,99	EDIFICI CAN MARCET, GUÀRDIA URBANA		50,69 506,99	504,49 2,50
320105	30030	Armilla antibales Nivell IIIA+KR1 (24J) SC COMPRA	14/12/2017 506,99	EDIFICI CAN MARCET, GUÀRDIA URBANA		50,69 506,99	504,49 2,50
320105	30031	Armilla antibales Nivell IIIA+KR1 (24J) SC COMPRA	14/12/2017 506,99	EDIFICI CAN MARCET, GUÀRDIA URBANA		50,69 506,99	504,49 2,50
320105	30032	Armilla antibales Nivell IIIA+KR1 (24J) SC COMPRA	14/12/2017 506,99	EDIFICI CAN MARCET, GUÀRDIA URBANA		50,69 506,99	504,49 2,50
320105	30033	Armilla antibales Nivell IIIA+KR1 (24J) SC COMPRA	14/12/2017 506,99	EDIFICI CAN MARCET, GUÀRDIA URBANA		50,69 506,99	504,49 2,50
320105	30034	Armilla antibales Nivell IIIA+KR1 (24J) SC COMPRA	14/12/2017 506,99	EDIFICI CAN MARCET, GUÀRDIA URBANA		50,69 506,99	504,49 2,50

# AJUNTAMENT-AJUNTAMENT DE SABADELL

Data obtenció 26/03/2019 14:47  
Pàg. 71

## LLIBRE A LLIBRE A: BENS, DRETS I OBLIGACIONS DE L'ENT LOCAL

EPÍGRAF: I.2 SERVEI PÚBLIC

SUBEPÍGRAF: I.2.C MOBLES

CLASSIFICAC N. BÉ	QUANT. DESCRIPCIÓ	C. GESTO T. ADQUISICIÓ C. COST	COST ADQUI. D- ALTA	CENTRE UBICACIÓ	PLANTA ESPAI	V.B.C. DOT. AMORT	F.A. V.C.
320105	30035	SC COMPRA	506,99	CAN MARCET, GUÀRDIA URBANA		506,99	2,50
	Armillas antibales Nivell IIIA+KR1 (24J)		14/12/2017	EDIFICI		50,69	504,49
320105	30036	SC COMPRA	506,99	CAN MARCET, GUÀRDIA URBANA		506,99	2,50
	Armillas antibales Nivell IIIA+KR1 (24J)		14/12/2017	EDIFICI		50,69	504,49
320105	30037	SC COMPRA	506,99	CAN MARCET, GUÀRDIA URBANA		506,99	2,50
	Armillas antibales Nivell IIIA+KR1 (24J)		14/12/2017	EDIFICI		50,69	504,49
320105	30038	SC COMPRA	506,99	CAN MARCET, GUÀRDIA URBANA		506,99	2,50
	Armillas antibales Nivell IIIA+KR1 (24J)		14/12/2017	EDIFICI		50,69	504,49
320105	30039	SC COMPRA	506,99	CAN MARCET, GUÀRDIA URBANA		506,99	2,50
	Armillas antibales Nivell IIIA+KR1 (24J)		14/12/2017	EDIFICI		50,69	504,49
320105	30040	SC COMPRA	506,99	CAN MARCET, GUÀRDIA URBANA		506,99	2,50
	Armillas antibales Nivell IIIA+KR1 (24J)		14/12/2017	EDIFICI		50,69	504,49
320105	30041	SC COMPRA	506,99	CAN MARCET, GUÀRDIA URBANA		506,99	2,50
	Armillas antibales Nivell IIIA+KR1 (24J)		14/12/2017	EDIFICI		50,69	504,49
320105	30042	SC COMPRA	506,99	CAN MARCET, GUÀRDIA URBANA		506,99	2,50
	Armillas antibales Nivell IIIA+KR1 (24J)		14/12/2017	EDIFICI		50,69	504,49
320105	30043	SC COMPRA	506,99	CAN MARCET, GUÀRDIA URBANA		506,99	2,50
	Armillas antibales Nivell IIIA+KR1 (24J)		14/12/2017	EDIFICI		50,69	504,49
320105	30044	SC COMPRA	506,99	CAN MARCET, GUÀRDIA URBANA		506,99	2,50

# AJUNTAMENT-AJUNTAMENT DE SABADELL

Data obtenció 26/03/2019 14:47  
Pàg. 72

## LLIBRE A LLIBRE A: BENS, DRETS I OBLIGACIONS DE L'ENT LOCAL

EPÍGRAF: I.2 SERVEI PÚBLIC

SUBEPÍGRAF: I.2.C MOBLES

CLASSIFICAC N. BÉ	QUANT. DESCRIPCIÓ	C. GESTO T. ADQUISICIÓ C. COST	COST ADQUI. D- ALTA	CENTRE UBICACIÓ	PLANTA ESPAI	V.B.C. DOT. AMORT	F.A. V.C.
320105	30045	Armillas antibales Nivell IIIA+KR1 (24J) SC COMPRA	14/12/2017 506,99	EDIFICI CAN MARCET, GUÀRDIA URBANA		50,69 506,99	504,49 2,50
320105	30046	Armillas antibales Nivell IIIA+KR1 (24J) SC COMPRA	14/12/2017 506,99	EDIFICI CAN MARCET, GUÀRDIA URBANA		50,69 506,99	504,49 2,50
320105	30047	Armillas antibales Nivell IIIA+KR1 (24J) SC COMPRA	14/12/2017 506,99	EDIFICI CAN MARCET, GUÀRDIA URBANA		50,69 506,99	504,49 2,50
320105	30048	Armillas antibales Nivell IIIA+KR1 (24J) SC COMPRA	14/12/2017 506,99	EDIFICI CAN MARCET, GUÀRDIA URBANA		50,69 506,99	504,49 2,50
320105	30049	Armillas antibales Nivell IIIA+KR1 (24J) SC COMPRA	14/12/2017 506,99	EDIFICI CAN MARCET, GUÀRDIA URBANA		50,69 506,99	504,49 2,50
320105	30050	Armillas antibales Nivell IIIA+KR1 (24J) SC COMPRA	14/12/2017 506,99	EDIFICI CAN MARCET, GUÀRDIA URBANA		50,69 506,99	504,49 2,50
320105	30051	Armillas antibales Nivell IIIA+KR1 (24J) SC COMPRA	14/12/2017 506,99	EDIFICI CAN MARCET, GUÀRDIA URBANA		50,69 506,99	504,49 2,50
320105	30052	Armillas antibales Nivell IIIA+KR1 (24J) SC COMPRA	14/12/2017 506,99	EDIFICI CAN MARCET, GUÀRDIA URBANA		50,69 506,99	504,49 2,50
320105	30053	Armillas antibales Nivell IIIA+KR1 (24J) SC COMPRA	14/12/2017 506,99	EDIFICI CAN MARCET, GUÀRDIA URBANA		50,69 506,99	504,49 2,50



# AJUNTAMENT-AJUNTAMENT DE SABADELL

Data obtenció 26/03/2019 14:47  
Pàg. 73

## LLIBRE A LLIBRE A: BENS, DRETS I OBLIGACIONS DE L'ENT LOCAL

EPÍGRAF: I.2 SERVEI PÚBLIC

SUBEPÍGRAF: I.2.C MOBLES

CLASSIFICAC N. BÉ	QUANT. DESCRIPCIÓ	C. GESTO T. ADQUISICIÓ C. COST	COST ADQUI. D- ALTA	CENTRE UBICACIÓ	PLANTA ESPAI	V.B.C. DOT. AMORT	F.A. V.C.
320105	30054	SC COMPRA	506,99	CAN MARCET, GUÀRDIA URBANA		506,99	2,50
	Armillas antibales Nivell IIIA+KR1 (24J)		14/12/2017	EDIFICI		50,69	504,49
320105	30055	SC COMPRA	506,99	CAN MARCET, GUÀRDIA URBANA		506,99	2,50
	Armillas antibales Nivell IIIA+KR1 (24J)		14/12/2017	EDIFICI		50,69	504,49
320105	30056	SC COMPRA	506,99	CAN MARCET, GUÀRDIA URBANA		506,99	2,50
	Armillas antibales Nivell IIIA+KR1 (24J)		14/12/2017	EDIFICI		50,69	504,49
320105	30057	SC COMPRA	506,99	CAN MARCET, GUÀRDIA URBANA		506,99	2,50
	Armillas antibales Nivell IIIA+KR1 (24J)		14/12/2017	EDIFICI		50,69	504,49
320105	30058	SC COMPRA	506,99	CAN MARCET, GUÀRDIA URBANA		506,99	2,50
	Armillas antibales Nivell IIIA+KR1 (24J)		14/12/2017	EDIFICI		50,69	504,49
320105	30059	SC COMPRA	506,99	CAN MARCET, GUÀRDIA URBANA		506,99	2,50
	Armillas antibales Nivell IIIA+KR1 (24J)		14/12/2017	EDIFICI		50,69	504,49
320105	30060	SC COMPRA	506,99	CAN MARCET, GUÀRDIA URBANA		506,99	2,50
	Armillas antibales Nivell IIIA+KR1 (24J)		14/12/2017	EDIFICI		50,69	504,49
320105	30061	SC COMPRA	506,99	CAN MARCET, GUÀRDIA URBANA		506,99	2,50
	Armillas antibales Nivell IIIA+KR1 (24J)		14/12/2017	EDIFICI		50,69	504,49
320105	30062	SC COMPRA	506,99	CAN MARCET, GUÀRDIA URBANA		506,99	2,50
	Armillas antibales Nivell IIIA+KR1 (24J)		14/12/2017	EDIFICI		50,69	504,49
320105	30063	SC COMPRA	506,99	CAN MARCET, GUÀRDIA URBANA		506,99	2,50

# AJUNTAMENT-AJUNTAMENT DE SABADELL

Data obtenció 26/03/2019 14:47  
Pàg. 74

## LLIBRE A LLIBRE A: BENS, DRETS I OBLIGACIONS DE L'ENT LOCAL

EPÍGRAF: I.2 SERVEI PÚBLIC

SUBEPÍGRAF: I.2.C MOBLES

CLASSIFICAC N. BÉ	QUANT. DESCRIPCIÓ	C. GESTO T. ADQUISICIÓ C. COST	COST ADQUI. D- ALTA	CENTRE UBICACIÓ	PLANTA ESPAI	V.B.C. DOT. AMORT	F.A. V.C.
320105	30064	Armilla antibales Nivell IIIA+KR1 (24J) SC COMPRA	14/12/2017 506,99	EDIFICI CAN MARCET, GUÀRDIA URBANA		50,69 506,99	504,49 2,50
320105	30065	Armilla antibales Nivell IIIA+KR1 (24J) SC COMPRA	14/12/2017 506,99	EDIFICI CAN MARCET, GUÀRDIA URBANA		50,69 506,99	504,49 2,50
320105	30066	Armilla antibales Nivell IIIA+KR1 (24J) SC COMPRA	14/12/2017 506,99	EDIFICI CAN MARCET, GUÀRDIA URBANA		50,69 506,99	504,49 2,50
320105	30067	Armilla antibales Nivell IIIA+KR1 (24J) SC COMPRA	14/12/2017 506,99	EDIFICI CAN MARCET, GUÀRDIA URBANA		50,69 506,99	504,49 2,50
320105	30068	Armilla antibales Nivell IIIA+KR1 (24J) SC COMPRA	14/12/2017 506,99	EDIFICI CAN MARCET, GUÀRDIA URBANA		50,69 506,99	504,49 2,50
320105	30069	Armilla antibales Nivell IIIA+KR1 (24J) SC COMPRA	14/12/2017 506,99	EDIFICI CAN MARCET, GUÀRDIA URBANA		50,69 506,99	504,49 2,50
320105	30070	Armilla antibales Nivell IIIA+KR1 (24J) SC COMPRA	14/12/2017 506,99	EDIFICI CAN MARCET, GUÀRDIA URBANA		50,69 506,99	504,49 2,50
320105	30071	Armilla antibales Nivell IIIA+KR1 (24J) SC COMPRA	14/12/2017 506,99	EDIFICI CAN MARCET, GUÀRDIA URBANA		50,69 506,99	504,49 2,50
320105	30072	Armilla antibales Nivell IIIA+KR1 (24J) SC COMPRA	14/12/2017 506,99	EDIFICI CAN MARCET, GUÀRDIA URBANA		50,69 506,99	504,49 2,50

# AJUNTAMENT-AJUNTAMENT DE SABADELL

Data obtenció 26/03/2019 14:47  
Pàg. 75

## LLIBRE A LLIBRE A: BENS, DRETS I OBLIGACIONS DE L'ENT LOCAL

EPÍGRAF: I.2 SERVEI PÚBLIC

SUBEPÍGRAF: I.2.C MOBLES

CLASSIFICAC N. BÉ	QUANT. DESCRIPCIÓ	C. GESTO T. ADQUISICIÓ C. COST	COST ADQUI. D- ALTA	CENTRE UBICACIÓ	PLANTA ESPAI	V.B.C. DOT. AMORT	F.A. V.C.
320105	30073	SC COMPRA	506,99	CAN MARCET, GUÀRDIA URBANA		506,99	2,50
	Armillas antibales Nivell IIIA+KR1 (24J)		14/12/2017	EDIFICI		50,69	504,49
320105	30074	SC COMPRA	506,99	CAN MARCET, GUÀRDIA URBANA		506,99	2,50
	Armillas antibales Nivell IIIA+KR1 (24J)		14/12/2017	EDIFICI		50,69	504,49
320105	30075	SC COMPRA	506,99	CAN MARCET, GUÀRDIA URBANA		506,99	2,50
	Armillas antibales Nivell IIIA+KR1 (24J)		14/12/2017	EDIFICI		50,69	504,49
320105	30076	SC COMPRA	506,99	CAN MARCET, GUÀRDIA URBANA		506,99	2,50
	Armillas antibales Nivell IIIA+KR1 (24J)		14/12/2017	EDIFICI		50,69	504,49
320105	30077	SC COMPRA	506,99	CAN MARCET, GUÀRDIA URBANA		506,99	2,50
	Armillas antibales Nivell IIIA+KR1 (24J)		14/12/2017	EDIFICI		50,69	504,49
320105	30078	SC COMPRA	506,99	CAN MARCET, GUÀRDIA URBANA		506,99	2,50
	Armillas antibales Nivell IIIA+KR1 (24J)		14/12/2017	EDIFICI		50,69	504,49
320105	30079	SC COMPRA	506,99	CAN MARCET, GUÀRDIA URBANA		506,99	2,50
	Armillas antibales Nivell IIIA+KR1 (24J)		14/12/2017	EDIFICI		50,69	504,49
320105	30080	SC COMPRA	506,99	CAN MARCET, GUÀRDIA URBANA		506,99	2,50
	Armillas antibales Nivell IIIA+KR1 (24J)		14/12/2017	EDIFICI		50,69	504,49
320105	30081	SC COMPRA	506,99	CAN MARCET, GUÀRDIA URBANA		506,99	2,50
	Armillas antibales Nivell IIIA+KR1 (24J)		14/12/2017	EDIFICI		50,69	504,49
320105	30082	SC COMPRA	506,99	CAN MARCET, GUÀRDIA URBANA		506,99	2,50

# AJUNTAMENT-AJUNTAMENT DE SABADELL

Data obtenció 26/03/2019 14:47  
Pàg. 76

## LLIBRE A LLIBRE A: BENS, DRETS I OBLIGACIONS DE L'ENT LOCAL

EPÍGRAF: I.2 SERVEI PÚBLIC

SUBEPÍGRAF: I.2.C MOBLES

CLASSIFICAC N. BÉ	QUANT. DESCRIPCIÓ	C. GESTO T. ADQUISICIÓ C. COST	COST ADQUI. D- ALTA	CENTRE UBICACIÓ	PLANTA ESPAI	V.B.C. DOT. AMORT	F.A. V.C.
320105	30083	Armillas antibales Nivell IIIA+KR1 (24J) SC COMPRA	14/12/2017 506,99	EDIFICI CAN MARCET, GUÀRDIA URBANA		50,69 506,99	504,49 2,50
320105	30084	Armillas antibales Nivell IIIA+KR1 (24J) SC COMPRA	14/12/2017 506,99	EDIFICI CAN MARCET, GUÀRDIA URBANA		50,69 506,99	504,49 2,50
320105	30085	Armillas antibales Nivell IIIA+KR1 (24J) SC COMPRA	14/12/2017 506,99	EDIFICI CAN MARCET, GUÀRDIA URBANA		50,69 506,99	504,49 2,50
320105	30086	Armillas antibales Nivell IIIA+KR1 (24J) SC COMPRA	14/12/2017 506,99	EDIFICI CAN MARCET, GUÀRDIA URBANA		50,69 506,99	504,49 2,50
320105	30087	Armillas antibales Nivell IIIA+KR1 (24J) SC COMPRA	14/12/2017 506,99	EDIFICI CAN MARCET, GUÀRDIA URBANA		50,69 506,99	504,49 2,50
320105	30088	Armillas antibales Nivell IIIA+KR1 (24J) SC COMPRA	14/12/2017 506,99	EDIFICI CAN MARCET, GUÀRDIA URBANA		50,69 506,99	504,49 2,50
320105	30089	Armillas antibales Nivell IIIA+KR1 (24J) SC COMPRA	14/12/2017 506,99	EDIFICI CAN MARCET, GUÀRDIA URBANA		50,69 506,99	504,49 2,50
320105	30090	Armillas antibales Nivell IIIA+KR1 (24J) SC COMPRA	14/12/2017 506,99	EDIFICI CAN MARCET, GUÀRDIA URBANA		50,69 506,99	504,49 2,50
320105	30091	Armillas antibales Nivell IIIA+KR1 (24J) SC COMPRA	14/12/2017 506,99	EDIFICI CAN MARCET, GUÀRDIA URBANA		50,69 506,99	504,49 2,50

# AJUNTAMENT-AJUNTAMENT DE SABADELL

Data obtenció 26/03/2019 14:47  
Pàg. 77

## LLIBRE A LLIBRE A: BENS, DRETS I OBLIGACIONS DE L'ENT LOCAL

EPÍGRAF: I.2 SERVEI PÚBLIC

SUBEPÍGRAF: I.2.C MOBLES

CLASSIFICAC N. BÉ	QUANT. DESCRIPCIÓ	C. GESTO T. ADQUISICIÓ C. COST	COST ADQUI. D- ALTA	CENTRE UBICACIÓ	PLANTA ESPAI	V.B.C. DOT. AMORT	F.A. V.C.
320105	30092	SC COMPRA	506,99	CAN MARCET, GUÀRDIA URBANA		506,99	2,50
	Armillas antibales Nivell IIIA+KR1 (24J)		14/12/2017	EDIFICI		50,69	504,49
320105	30093	SC COMPRA	506,99	CAN MARCET, GUÀRDIA URBANA		506,99	2,50
	Armillas antibales Nivell IIIA+KR1 (24J)		14/12/2017	EDIFICI		50,69	504,49
320105	30094	SC COMPRA	506,99	CAN MARCET, GUÀRDIA URBANA		506,99	2,50
	Armillas antibales Nivell IIIA+KR1 (24J)		14/12/2017	EDIFICI		50,69	504,49
320105	30095	SC COMPRA	506,99	CAN MARCET, GUÀRDIA URBANA		506,99	2,50
	Armillas antibales Nivell IIIA+KR1 (24J)		14/12/2017	EDIFICI		50,69	504,49
320105	30096	SC COMPRA	506,99	CAN MARCET, GUÀRDIA URBANA		506,99	2,50
	Armillas antibales Nivell IIIA+KR1 (24J)		14/12/2017	EDIFICI		50,69	504,49
320105	30097	SC COMPRA	506,99	CAN MARCET, GUÀRDIA URBANA		506,99	2,50
	Armillas antibales Nivell IIIA+KR1 (24J)		14/12/2017	EDIFICI		50,69	504,49
320105	30098	SC COMPRA	506,99	CAN MARCET, GUÀRDIA URBANA		506,99	2,50
	Armillas antibales Nivell IIIA+KR1 (24J)		14/12/2017	EDIFICI		50,69	504,49
320105	30099	SC COMPRA	506,99	CAN MARCET, GUÀRDIA URBANA		506,99	2,50
	Armillas antibales Nivell IIIA+KR1 (24J)		14/12/2017	EDIFICI		50,69	504,49
320105	30100	SC COMPRA	506,99	CAN MARCET, GUÀRDIA URBANA		506,99	2,50
	Armillas antibales Nivell IIIA+KR1 (24J)		14/12/2017	EDIFICI		50,69	504,49
320105	30101	SC COMPRA	506,99	CAN MARCET, GUÀRDIA URBANA		506,99	2,50

# AJUNTAMENT-AJUNTAMENT DE SABADELL

Data obtenció 26/03/2019 14:47  
Pàg. 78

## LLIBRE A LLIBRE A: BENS, DRETS I OBLIGACIONS DE L'ENT LOCAL

EPÍGRAF: I.2 SERVEI PÚBLIC

SUBEPÍGRAF: I.2.C MOBLES

CLASSIFICAC N. BÉ	QUANT. DESCRIPCIÓ	C. GESTO T. ADQUISICIÓ C. COST	COST ADQUI. D- ALTA	CENTRE UBICACIÓ	PLANTA ESPAI	V.B.C. DOT. AMORT	F.A. V.C.
320105	30102	Armillas antibales Nivell IIIA+KR1 (24J) SC COMPRA	14/12/2017 506,99	EDIFICI CAN MARCET, GUÀRDIA URBANA		50,69 506,99	504,49 2,50
320105	30103	Armillas antibales Nivell IIIA+KR1 (24J) SC COMPRA	14/12/2017 506,99	EDIFICI CAN MARCET, GUÀRDIA URBANA		50,69 506,99	504,49 2,50
320105	30104	Armillas antibales Nivell IIIA+KR1 (24J) SC COMPRA	14/12/2017 506,99	EDIFICI CAN MARCET, GUÀRDIA URBANA		50,69 506,99	504,49 2,50
320105	30105	Armillas antibales Nivell IIIA+KR1 (24J) SC COMPRA	14/12/2017 506,99	EDIFICI CAN MARCET, GUÀRDIA URBANA		50,69 506,99	504,49 2,50
320105	30106	Armillas antibales Nivell IIIA+KR1 (24J) SC COMPRA	14/12/2017 506,99	EDIFICI CAN MARCET, GUÀRDIA URBANA		50,69 506,99	504,49 2,50
320105	30107	Armillas antibales Nivell IIIA+KR1 (24J) SC COMPRA	14/12/2017 506,99	EDIFICI CAN MARCET, GUÀRDIA URBANA		50,69 506,99	504,49 2,50
320105	30108	Armillas antibales Nivell IIIA+KR1 (24J) SC COMPRA	14/12/2017 506,99	EDIFICI CAN MARCET, GUÀRDIA URBANA		50,69 506,99	504,49 2,50
320105	30109	Armillas antibales Nivell IIIA+KR1 (24J) SC COMPRA	14/12/2017 506,99	EDIFICI CAN MARCET, GUÀRDIA URBANA		50,69 506,99	504,49 2,50
320105	30110	Armillas antibales Nivell IIIA+KR1 (24J) SC COMPRA	14/12/2017 506,99	EDIFICI CAN MARCET, GUÀRDIA URBANA		50,69 506,99	504,49 2,50

# AJUNTAMENT-AJUNTAMENT DE SABADELL

Data obtenció 26/03/2019 14:47  
Pàg. 79

## LLIBRE A LLIBRE A: BENS, DRETS I OBLIGACIONS DE L'ENT LOCAL

EPÍGRAF: I.2 SERVEI PÚBLIC

SUBEPÍGRAF: I.2.C MOBLES

CLASSIFICAC N. BÉ	QUANT. DESCRIPCIÓ	C. GESTO T. ADQUISICIÓ C. COST	COST ADQUI. D- ALTA	CENTRE UBICACIÓ	PLANTA ESPAI	V.B.C. DOT. AMORT	F.A. V.C.
320105	30111	SC COMPRA	506,99	CAN MARCET, GUÀRDIA URBANA		506,99	2,50
	Armillas antibales Nivell IIIA+KR1 (24J)		14/12/2017	EDIFICI		50,69	504,49
320105	30112	SC COMPRA	506,99	CAN MARCET, GUÀRDIA URBANA		506,99	2,50
	Armillas antibales Nivell IIIA+KR1 (24J)		14/12/2017	EDIFICI		50,69	504,49
320105	30113	SC COMPRA	506,99	CAN MARCET, GUÀRDIA URBANA		506,99	2,50
	Armillas antibales Nivell IIIA+KR1 (24J)		14/12/2017	EDIFICI		50,69	504,49
320105	30114	SC COMPRA	506,99	CAN MARCET, GUÀRDIA URBANA		506,99	2,50
	Armillas antibales Nivell IIIA+KR1 (24J)		14/12/2017	EDIFICI		50,69	504,49
320105	30115	SC COMPRA	506,99	CAN MARCET, GUÀRDIA URBANA		506,99	2,50
	Armillas antibales Nivell IIIA+KR1 (24J)		14/12/2017	EDIFICI		50,69	504,49
320105	30116	SC COMPRA	506,99	CAN MARCET, GUÀRDIA URBANA		506,99	2,50
	Armillas antibales Nivell IIIA+KR1 (24J)		14/12/2017	EDIFICI		50,69	504,49
320105	30117	SC COMPRA	506,99	CAN MARCET, GUÀRDIA URBANA		506,99	2,50
	Armillas antibales Nivell IIIA+KR1 (24J)		14/12/2017	EDIFICI		50,69	504,49
320105	30118	SC COMPRA	506,99	CAN MARCET, GUÀRDIA URBANA		506,99	2,50
	Armillas antibales Nivell IIIA+KR1 (24J)		14/12/2017	EDIFICI		50,69	504,49
320105	30119	SC COMPRA	506,99	CAN MARCET, GUÀRDIA URBANA		506,99	2,50
	Armillas antibales Nivell IIIA+KR1 (24J)		14/12/2017	EDIFICI		50,69	504,49
320105	30120	SC COMPRA	506,99	CAN MARCET, GUÀRDIA URBANA		506,99	2,50

# AJUNTAMENT-AJUNTAMENT DE SABADELL

Data obtenció 26/03/2019 14:47  
Pàg. 80

## LLIBRE A LLIBRE A: BENS, DRETS I OBLIGACIONS DE L'ENT LOCAL

EPÍGRAF: I.2 SERVEI PÚBLIC

SUBEPÍGRAF: I.2.C MOBLES

CLASSIFICAC N. BÉ	QUANT. DESCRIPCIÓ	C. GESTO T. ADQUISICIÓ C. COST	COST ADQUI. D- ALTA	CENTRE UBICACIÓ	PLANTA ESPAI	V.B.C. DOT. AMORT	F.A. V.C.
320105	30121	Armillas antibales Nivell IIIA+KR1 (24J) SC COMPRA	14/12/2017 506,99	EDIFICI CAN MARCET, GUÀRDIA URBANA		50,69 506,99	504,49 2,50
320105	30122	Armillas antibales Nivell IIIA+KR1 (24J) SC COMPRA	14/12/2017 506,99	EDIFICI CAN MARCET, GUÀRDIA URBANA		50,69 506,99	504,49 2,50
320105	30123	Armillas antibales Nivell IIIA+KR1 (24J) SC COMPRA	14/12/2017 506,99	EDIFICI CAN MARCET, GUÀRDIA URBANA		50,69 506,99	504,49 2,50
320105	30124	Armillas antibales Nivell IIIA+KR1 (24J) SC COMPRA	14/12/2017 506,99	EDIFICI CAN MARCET, GUÀRDIA URBANA		50,69 506,99	504,49 2,50
320105	30125	Armillas antibales Nivell IIIA+KR1 (24J) SC COMPRA	14/12/2017 506,99	EDIFICI CAN MARCET, GUÀRDIA URBANA		50,69 506,99	504,49 2,50
320105	30126	Armillas antibales Nivell IIIA+KR1 (24J) SC COMPRA	14/12/2017 506,99	EDIFICI CAN MARCET, GUÀRDIA URBANA		50,69 506,99	504,49 2,50
320105	30127	Armillas antibales Nivell IIIA+KR1 (24J) SC COMPRA	14/12/2017 506,99	EDIFICI CAN MARCET, GUÀRDIA URBANA		50,69 506,99	504,49 2,50
320105	30128	Armillas antibales Nivell IIIA+KR1 (24J) SC COMPRA	14/12/2017 506,99	EDIFICI CAN MARCET, GUÀRDIA URBANA		50,69 506,99	504,49 2,50
320105	30129	Armillas antibales Nivell IIIA+KR1 (24J) SC COMPRA	14/12/2017 506,99	EDIFICI CAN MARCET, GUÀRDIA URBANA		50,69 506,99	504,49 2,50



# AJUNTAMENT-AJUNTAMENT DE SABADELL

Data obtenció 26/03/2019 14:47  
Pàg. 81

## LLIBRE A LLIBRE A: BENS, DRETS I OBLIGACIONS DE L'ENT LOCAL

EPÍGRAF: I.2 SERVEI PÚBLIC

SUBEPÍGRAF: I.2.C MOBLES

CLASSIFICAC N. BÉ	QUANT. DESCRIPCIÓ	C. GESTO T. ADQUISICIÓ C. COST	COST ADQUI. D- ALTA	CENTRE UBICACIÓ	PLANTA ESPAI	V.B.C. DOT. AMORT	F.A. V.C.
320105	30130	SC COMPRA	506,99	CAN MARCET, GUÀRDIA URBANA		506,99	2,50
	Armillas antibales Nivell IIIA+KR1 (24J)		14/12/2017	EDIFICI		50,69	504,49
320105	30131	SC COMPRA	506,99	CAN MARCET, GUÀRDIA URBANA		506,99	2,50
	Armillas antibales Nivell IIIA+KR1 (24J)		14/12/2017	EDIFICI		50,69	504,49
320105	30132	SC COMPRA	506,99	CAN MARCET, GUÀRDIA URBANA		506,99	2,50
	Armillas antibales Nivell IIIA+KR1 (24J)		14/12/2017	EDIFICI		50,69	504,49
320105	30133	SC COMPRA	506,99	CAN MARCET, GUÀRDIA URBANA		506,99	2,50
	Armillas antibales Nivell IIIA+KR1 (24J)		14/12/2017	EDIFICI		50,69	504,49
320105	30134	SC COMPRA	506,99	CAN MARCET, GUÀRDIA URBANA		506,99	2,50
	Armillas antibales Nivell IIIA+KR1 (24J)		14/12/2017	EDIFICI		50,69	504,49
320105	30135	SC COMPRA	506,99	CAN MARCET, GUÀRDIA URBANA		506,99	2,50
	Armillas antibales Nivell IIIA+KR1 (24J)		14/12/2017	EDIFICI		50,69	504,49
320105	30136	SC COMPRA	506,99	CAN MARCET, GUÀRDIA URBANA		506,99	2,50
	Armillas antibales Nivell IIIA+KR1 (24J)		14/12/2017	EDIFICI		50,69	504,49
320105	30137	SC COMPRA	506,99	CAN MARCET, GUÀRDIA URBANA		506,99	2,50
	Armillas antibales Nivell IIIA+KR1 (24J)		14/12/2017	EDIFICI		50,69	504,49
320105	30138	SC COMPRA	506,99	CAN MARCET, GUÀRDIA URBANA		506,99	2,50
	Armillas antibales Nivell IIIA+KR1 (24J)		14/12/2017	EDIFICI		50,69	504,49
320105	30139	SC COMPRA	506,99	CAN MARCET, GUÀRDIA URBANA		506,99	2,50

# AJUNTAMENT-AJUNTAMENT DE SABADELL

Data obtenció 26/03/2019 14:47  
Pàg. 82

## LLIBRE A LLIBRE A: BENS, DRETS I OBLIGACIONS DE L'ENT LOCAL

EPÍGRAF: I.2 SERVEI PÚBLIC

SUBEPÍGRAF: I.2.C MOBLES

CLASSIFICAC	N. BÉ	QUANT. DESCRIPCIÓ	C. GESTO T. ADQUISICIÓ C. COST	COST ADQUI. D- ALTA	CENTRE UBICACIÓ	PLANTA ESPAI	V.B.C. DOT. AMORT	F.A. V.C.
320105	30140	Armillas antibales Nivell IIIA+KR1 (24J)	SC COMPRA	506,99	CAN MARCET, GUÀRDIA URBANA		506,99	2,50
320105	30141	Armillas antibales Nivell IIIA+KR1 (24J)	SC COMPRA	506,99	CAN MARCET, GUÀRDIA URBANA		506,99	2,50
320105	30142	Armillas antibales Nivell IIIA+KR1 (24J)	SC COMPRA	506,99	CAN MARCET, GUÀRDIA URBANA		506,99	2,50
320105	30143	Armillas antibales Nivell IIIA+KR1 (24J)	SC COMPRA	506,99	CAN MARCET, GUÀRDIA URBANA		506,99	2,50
320105	30144	Armillas antibales Nivell IIIA+KR1 (24J)	SC COMPRA	506,99	CAN MARCET, GUÀRDIA URBANA		506,99	2,50
320105	30145	Armillas antibales Nivell IIIA+KR1 (24J)	SC COMPRA	506,99	CAN MARCET, GUÀRDIA URBANA		506,99	2,50
320105	30146	Armillas antibales Nivell IIIA+KR1 (24J)	SC COMPRA	506,99	CAN MARCET, GUÀRDIA URBANA		506,99	2,50
320105	30147	Armillas antibales Nivell IIIA+KR1 (24J)	SC COMPRA	506,99	CAN MARCET, GUÀRDIA URBANA		506,99	2,50
320105	30148	Armillas antibales Nivell IIIA+KR1 (24J)	SC COMPRA	506,99	CAN MARCET, GUÀRDIA URBANA		506,99	2,50

# AJUNTAMENT-AJUNTAMENT DE SABADELL

Data obtenció 26/03/2019 14:47  
Pàg. 83

## LLIBRE A LLIBRE A: BENS, DRETS I OBLIGACIONS DE L'ENT LOCAL

EPÍGRAF: I.2 SERVEI PÚBLIC

SUBEPÍGRAF: I.2.C MOBLES

CLASSIFICAC N. BÉ	QUANT. DESCRIPCIÓ	C. GESTO T. ADQUISICIÓ C. COST	COST ADQUI. D- ALTA	CENTRE UBICACIÓ	PLANTA ESPAI	V.B.C. DOT. AMORT	F.A. V.C.
320105	30149	SC COMPRA	506,99	CAN MARCET, GUÀRDIA URBANA		506,99	2,50
	Armillas antibales Nivell IIIA+KR1 (24J)		14/12/2017	EDIFICI		50,69	504,49
320105	30150	SC COMPRA	506,99	CAN MARCET, GUÀRDIA URBANA		506,99	2,50
	Armillas antibales Nivell IIIA+KR1 (24J)		14/12/2017	EDIFICI		50,69	504,49
320105	30151	SC COMPRA	506,99	CAN MARCET, GUÀRDIA URBANA		506,99	2,50
	Armillas antibales Nivell IIIA+KR1 (24J)		14/12/2017	EDIFICI		50,69	504,49
320105	30152	SC COMPRA	506,99	CAN MARCET, GUÀRDIA URBANA		506,99	2,50
	Armillas antibales Nivell IIIA+KR1 (24J)		14/12/2017	EDIFICI		50,69	504,49
320105	30153	SC COMPRA	506,99	CAN MARCET, GUÀRDIA URBANA		506,99	2,50
	Armillas antibales Nivell IIIA+KR1 (24J)		14/12/2017	EDIFICI		50,69	504,49
320105	30154	SC COMPRA	506,99	CAN MARCET, GUÀRDIA URBANA		506,99	2,50
	Armillas antibales Nivell IIIA+KR1 (24J)		14/12/2017	EDIFICI		50,69	504,49
320105	30155	SC COMPRA	506,99	CAN MARCET, GUÀRDIA URBANA		506,99	2,50
	Armillas antibales Nivell IIIA+KR1 (24J)		14/12/2017	EDIFICI		50,69	504,49
320105	30156	SC COMPRA	506,99	CAN MARCET, GUÀRDIA URBANA		506,99	2,50
	Armillas antibales Nivell IIIA+KR1 (24J)		14/12/2017	EDIFICI		50,69	504,49
320105	30157	SC COMPRA	506,99	CAN MARCET, GUÀRDIA URBANA		506,99	2,50
	Armillas antibales Nivell IIIA+KR1 (24J)		14/12/2017	EDIFICI		50,69	504,49
320105	30158	SC COMPRA	506,99	CAN MARCET, GUÀRDIA URBANA		506,99	2,50

# AJUNTAMENT-AJUNTAMENT DE SABADELL

Data obtenció 26/03/2019 14:47  
Pàg. 84

## LLIBRE A LLIBRE A: BENS, DRETS I OBLIGACIONS DE L'ENT LOCAL

EPÍGRAF: I.2 SERVEI PÚBLIC

SUBEPÍGRAF: I.2.C MOBLES

CLASSIFICAC N. BÉ	QUANT. DESCRIPCIÓ	C. GESTO T. ADQUISICIÓ C. COST	COST ADQUI. D- ALTA	CENTRE UBICACIÓ	PLANTA ESPAI	V.B.C. DOT. AMORT	F.A. V.C.
320105	30159	Armilla antibales Nivell IIIA+KR1 (24J) SC COMPRA	14/12/2017 506,99	EDIFICI CAN MARCET, GUÀRDIA URBANA		50,69 506,99	504,49 2,50
320105	30160	Armilla antibales Nivell IIIA+KR1 (24J) SC COMPRA	14/12/2017 506,99	EDIFICI CAN MARCET, GUÀRDIA URBANA		50,69 506,99	504,49 2,50
320105	30161	Armilla antibales Nivell IIIA+KR1 (24J) SC COMPRA	14/12/2017 506,99	EDIFICI CAN MARCET, GUÀRDIA URBANA		50,69 506,99	504,49 2,50
320105	30162	Armilla antibales Nivell IIIA+KR1 (24J) SC COMPRA	14/12/2017 506,99	EDIFICI CAN MARCET, GUÀRDIA URBANA		50,69 506,99	504,49 2,50
320105	30163	Armilla antibales Nivell IIIA+KR1 (24J) SC COMPRA	14/12/2017 506,99	EDIFICI CAN MARCET, GUÀRDIA URBANA		50,69 506,99	504,49 2,50
320105	30164	Armilla antibales Nivell IIIA+KR1 (24J) SC COMPRA	14/12/2017 506,99	EDIFICI CAN MARCET, GUÀRDIA URBANA		50,69 506,99	504,49 2,50
320105	30165	Armilla antibales Nivell IIIA+KR1 (24J) SC COMPRA	14/12/2017 506,99	EDIFICI CAN MARCET, GUÀRDIA URBANA		50,69 506,99	504,49 2,50
320105	30166	Armilla antibales Nivell IIIA+KR1 (24J) SC COMPRA	14/12/2017 506,99	EDIFICI CAN MARCET, GUÀRDIA URBANA		50,69 506,99	504,49 2,50
320105	30167	Armilla antibales Nivell IIIA+KR1 (24J) SC COMPRA	14/12/2017 506,99	EDIFICI CAN MARCET, GUÀRDIA URBANA		50,69 506,99	504,49 2,50

# AJUNTAMENT-AJUNTAMENT DE SABADELL

Data obtenció 26/03/2019 14:47  
Pàg. 85

## LLIBRE A LLIBRE A: BENS, DRETS I OBLIGACIONS DE L'ENT LOCAL

EPÍGRAF: I.2 SERVEI PÚBLIC

SUBEPÍGRAF: I.2.C MOBLES

CLASSIFICAC N. BÉ	QUANT. DESCRIPCIÓ	C. GESTO T. ADQUISICIÓ C. COST	COST ADQUI. D- ALTA	CENTRE UBICACIÓ	PLANTA ESPAI	V.B.C. DOT. AMORT	F.A. V.C.
320105	30168	SC COMPRA	506,99	CAN MARCET, GUÀRDIA URBANA		506,99	2,50
	Armillas antibales Nivell IIIA+KR1 (24J)		14/12/2017	EDIFICI		50,69	504,49
320105	30169	SC COMPRA	506,99	CAN MARCET, GUÀRDIA URBANA		506,99	2,50
	Armillas antibales Nivell IIIA+KR1 (24J)		14/12/2017	EDIFICI		50,69	504,49
320105	30170	SC COMPRA	506,99	CAN MARCET, GUÀRDIA URBANA		506,99	2,50
	Armillas antibales Nivell IIIA+KR1 (24J)		14/12/2017	EDIFICI		50,69	504,49
320105	30171	SC COMPRA	506,99	CAN MARCET, GUÀRDIA URBANA		506,99	2,50
	Armillas antibales Nivell IIIA+KR1 (24J)		14/12/2017	EDIFICI		50,69	504,49
320105	30172	SC COMPRA	506,99	CAN MARCET, GUÀRDIA URBANA		506,99	2,50
	Armillas antibales Nivell IIIA+KR1 (24J)		14/12/2017	EDIFICI		50,69	504,49
320105	30173	SC COMPRA	506,99	CAN MARCET, GUÀRDIA URBANA		506,99	2,50
	Armillas antibales Nivell IIIA+KR1 (24J)		14/12/2017	EDIFICI		50,69	504,49
320105	30174	SC COMPRA	506,99	CAN MARCET, GUÀRDIA URBANA		506,99	2,50
	Armillas antibales Nivell IIIA+KR1 (24J)		14/12/2017	EDIFICI		50,69	504,49
320105	30175	SC COMPRA	506,99	CAN MARCET, GUÀRDIA URBANA		506,99	2,50
	Armillas antibales Nivell IIIA+KR1 (24J)		14/12/2017	EDIFICI		50,69	504,49
320105	30176	SC COMPRA	506,99	CAN MARCET, GUÀRDIA URBANA		506,99	2,50
	Armillas antibales Nivell IIIA+KR1 (24J)		14/12/2017	EDIFICI		50,69	504,49
320105	30177	SC COMPRA	506,99	CAN MARCET, GUÀRDIA URBANA		506,99	2,50

# AJUNTAMENT-AJUNTAMENT DE SABADELL

Data obtenció 26/03/2019 14:47  
Pàg. 86

## LLIBRE A LLIBRE A: BENS, DRETS I OBLIGACIONS DE L'ENT LOCAL

EPÍGRAF: I.2 SERVEI PÚBLIC

SUBEPÍGRAF: I.2.C MOBLES

CLASSIFICAC N. BÉ	QUANT. DESCRIPCIÓ	C. GESTO T. ADQUISICIÓ C. COST	COST ADQUI. D- ALTA	CENTRE UBICACIÓ	PLANTA ESPAI	V.B.C. DOT. AMORT	F.A. V.C.
320105	30178	Armilla antibales Nivell IIIA+KR1 (24J) SC COMPRA	14/12/2017 506,99	EDIFICI CAN MARCET, GUÀRDIA URBANA		50,69 506,99	504,49 2,50
320105	30179	Armilla antibales Nivell IIIA+KR1 (24J) SC COMPRA	14/12/2017 506,99	EDIFICI CAN MARCET, GUÀRDIA URBANA		50,69 506,99	504,49 2,50
320105	30180	Armilla antibales Nivell IIIA+KR1 (24J) SC COMPRA	14/12/2017 506,99	EDIFICI CAN MARCET, GUÀRDIA URBANA		50,69 506,99	504,49 2,50
320105	30181	Armilla antibales Nivell IIIA+KR1 (24J) SC COMPRA	14/12/2017 506,99	EDIFICI CAN MARCET, GUÀRDIA URBANA		50,69 506,99	504,49 2,50
320105	30182	Armilla antibales Nivell IIIA+KR1 (24J) SC COMPRA	14/12/2017 506,99	EDIFICI CAN MARCET, GUÀRDIA URBANA		50,69 506,99	504,49 2,50
320105	30183	Armilla antibales Nivell IIIA+KR1 (24J) SC COMPRA	14/12/2017 506,99	EDIFICI CAN MARCET, GUÀRDIA URBANA		50,69 506,99	504,49 2,50
320105	30184	Armilla antibales Nivell IIIA+KR1 (24J) SC COMPRA	14/12/2017 506,99	EDIFICI CAN MARCET, GUÀRDIA URBANA		50,69 506,99	504,49 2,50
320105	30185	Armilla antibales Nivell IIIA+KR1 (24J) SC COMPRA	14/12/2017 506,99	EDIFICI CAN MARCET, GUÀRDIA URBANA		50,69 506,99	504,49 2,50
320105	30186	Armilla antibales Nivell IIIA+KR1 (24J) SC COMPRA	14/12/2017 506,99	EDIFICI CAN MARCET, GUÀRDIA URBANA		50,69 506,99	504,49 2,50

# AJUNTAMENT-AJUNTAMENT DE SABADELL

Data obtenció 26/03/2019 14:47  
Pàg. 87

## LLIBRE A LLIBRE A: BENS, DRETS I OBLIGACIONS DE L'ENT LOCAL

EPÍGRAF: I.2 SERVEI PÚBLIC

SUBEPÍGRAF: I.2.C MOBLES

CLASSIFICAC N. BÉ	QUANT. DESCRIPCIÓ	C. GESTO T. ADQUISICIÓ C. COST	COST ADQUI. D- ALTA	CENTRE UBICACIÓ	PLANTA ESPAI	V.B.C. DOT. AMORT	F.A. V.C.
320105	30187	SC COMPRA	506,99	CAN MARCET, GUÀRDIA URBANA		506,99	2,50
	Armillas antibales Nivell IIIA+KR1 (24J)		14/12/2017	EDIFICI		50,69	504,49
320105	30188	SC COMPRA	506,99	CAN MARCET, GUÀRDIA URBANA		506,99	2,50
	Armillas antibales Nivell IIIA+KR1 (24J)		14/12/2017	EDIFICI		50,69	504,49
320105	30189	SC COMPRA	506,99	CAN MARCET, GUÀRDIA URBANA		506,99	2,50
	Armillas antibales Nivell IIIA+KR1 (24J)		14/12/2017	EDIFICI		50,69	504,49
320105	30190	SC COMPRA	506,99	CAN MARCET, GUÀRDIA URBANA		506,99	2,50
	Armillas antibales Nivell IIIA+KR1 (24J)		14/12/2017	EDIFICI		50,69	504,49
320105	30191	SC COMPRA	506,99	CAN MARCET, GUÀRDIA URBANA		506,99	2,50
	Armillas antibales Nivell IIIA+KR1 (24J)		14/12/2017	EDIFICI		50,69	504,49
320105	30192	SC COMPRA	506,99	CAN MARCET, GUÀRDIA URBANA		506,99	2,50
	Armillas antibales Nivell IIIA+KR1 (24J)		14/12/2017	EDIFICI		50,69	504,49
320105	30193	SC COMPRA	506,99	CAN MARCET, GUÀRDIA URBANA		506,99	2,50
	Armillas antibales Nivell IIIA+KR1 (24J)		14/12/2017	EDIFICI		50,69	504,49
320105	30194	SC COMPRA	506,99	CAN MARCET, GUÀRDIA URBANA		506,99	2,50
	Armillas antibales Nivell IIIA+KR1 (24J)		14/12/2017	EDIFICI		50,69	504,49
320105	30195	SC COMPRA	506,99	CAN MARCET, GUÀRDIA URBANA		506,99	2,50
	Armillas antibales Nivell IIIA+KR1 (24J)		14/12/2017	EDIFICI		50,69	504,49
320105	30196	SC COMPRA	506,99	CAN MARCET, GUÀRDIA URBANA		506,99	2,50

# AJUNTAMENT-AJUNTAMENT DE SABADELL

Data obtenció 26/03/2019 14:47  
Pàg. 88

## LLIBRE A LLIBRE A: BENS, DRETS I OBLIGACIONS DE L'ENT LOCAL

EPÍGRAF: I.2 SERVEI PÚBLIC

SUBEPÍGRAF: I.2.C MOBLES

CLASSIFICAC N. BÉ	QUANT. DESCRIPCIÓ	C. GESTO T. ADQUISICIÓ C. COST	COST ADQUI. D- ALTA	CENTRE UBICACIÓ	PLANTA ESPAI	V.B.C. DOT. AMORT	F.A. V.C.
320105	30197	Armillas antibales Nivell IIIA+KR1 (24J) SC COMPRA	14/12/2017 506,99	EDIFICI CAN MARCET, GUÀRDIA URBANA		50,69 506,99	504,49 2,50
320105	30198	Armillas antibales Nivell IIIA+KR1 (24J) SC COMPRA	14/12/2017 506,99	EDIFICI CAN MARCET, GUÀRDIA URBANA		50,69 506,99	504,49 2,50
320105	30199	Armillas antibales Nivell IIIA+KR1 (24J) SC COMPRA	14/12/2017 506,99	EDIFICI CAN MARCET, GUÀRDIA URBANA		50,69 506,99	504,49 2,50
320105	30200	Armillas antibales Nivell IIIA+KR1 (24J) SC COMPRA	14/12/2017 506,99	EDIFICI CAN MARCET, GUÀRDIA URBANA		50,69 506,99	504,49 2,50
320105	30201	Armillas antibales Nivell IIIA+KR1 (24J) SC COMPRA	14/12/2017 506,99	EDIFICI CAN MARCET, GUÀRDIA URBANA		50,69 506,99	504,49 2,50
320105	30202	Armillas antibales Nivell IIIA+KR1 (24J) SC COMPRA	14/12/2017 506,99	EDIFICI CAN MARCET, GUÀRDIA URBANA		50,69 506,99	504,49 2,50
320105	30203	Armillas antibales Nivell IIIA+KR1 (24J) SC COMPRA	14/12/2017 506,99	EDIFICI CAN MARCET, GUÀRDIA URBANA		50,69 506,99	504,49 2,50
320105	30204	Armillas antibales Nivell IIIA+KR1 (24J) SC COMPRA	14/12/2017 506,99	EDIFICI CAN MARCET, GUÀRDIA URBANA		50,69 506,99	504,49 2,50
320105	30205	Armillas antibales Nivell IIIA+KR1 (24J) SC COMPRA	14/12/2017 506,99	EDIFICI CAN MARCET, GUÀRDIA URBANA		50,69 506,99	504,49 2,50



# AJUNTAMENT-AJUNTAMENT DE SABADELL

Data obtenció 26/03/2019 14:47  
Pàg. 89

## LLIBRE A LLIBRE A: BENS, DRETS I OBLIGACIONS DE L'ENT LOCAL

EPÍGRAF: I.2 SERVEI PÚBLIC

SUBEPÍGRAF: I.2.C MOBLES

CLASSIFICAC N. BÉ	QUANT. DESCRIPCIÓ	C. GESTO T. ADQUISICIÓ C. COST	COST ADQUI. D- ALTA	CENTRE UBICACIÓ	PLANTA ESPAI	V.B.C. DOT. AMORT	F.A. V.C.
320105	30206	SC COMPRA	506,99	CAN MARCET, GUÀRDIA URBANA		506,99	2,50
	Armillas antibales Nivell IIIA+KR1 (24J)		14/12/2017	EDIFICI		50,69	504,49
320105	30207	SC COMPRA	506,99	CAN MARCET, GUÀRDIA URBANA		506,99	2,50
	Armillas antibales Nivell IIIA+KR1 (24J)		14/12/2017	EDIFICI		50,69	504,49
320105	30208	SC COMPRA	506,99	CAN MARCET, GUÀRDIA URBANA		506,99	2,50
	Armillas antibales Nivell IIIA+KR1 (24J)		14/12/2017	EDIFICI		50,69	504,49
320105	30209	SC COMPRA	506,99	CAN MARCET, GUÀRDIA URBANA		506,99	2,50
	Armillas antibales Nivell IIIA+KR1 (24J)		14/12/2017	EDIFICI		50,69	504,49
320105	30210	SC COMPRA	506,99	CAN MARCET, GUÀRDIA URBANA		506,99	2,50
	Armillas antibales Nivell IIIA+KR1 (24J)		14/12/2017	EDIFICI		50,69	504,49
320105	30211	SC COMPRA	506,99	CAN MARCET, GUÀRDIA URBANA		506,99	2,50
	Armillas antibales Nivell IIIA+KR1 (24J)		14/12/2017	EDIFICI		50,69	504,49
320105	30212	SC COMPRA	506,99	CAN MARCET, GUÀRDIA URBANA		506,99	2,50
	Armillas antibales Nivell IIIA+KR1 (24J)		14/12/2017	EDIFICI		50,69	504,49
320105	30213	SC COMPRA	506,99	CAN MARCET, GUÀRDIA URBANA		506,99	2,50
	Armillas antibales Nivell IIIA+KR1 (24J)		14/12/2017	EDIFICI		50,69	504,49
320105	30214	SC COMPRA	506,99	CAN MARCET, GUÀRDIA URBANA		506,99	2,50
	Armillas antibales Nivell IIIA+KR1 (24J)		14/12/2017	EDIFICI		50,69	504,49
320105	30215	SC COMPRA	506,99	CAN MARCET, GUÀRDIA URBANA		506,99	2,50

# AJUNTAMENT-AJUNTAMENT DE SABADELL

Data obtenció 26/03/2019 14:47  
Pàg. 90

## LLIBRE A LLIBRE A: BENS, DRETS I OBLIGACIONS DE L'ENT LOCAL

EPÍGRAF: I.2 SERVEI PÚBLIC

SUBEPÍGRAF: I.2.C MOBLES

CLASSIFICAC N. BÉ	QUANT. DESCRIPCIÓ	C. GESTO T. ADQUISICIÓ C. COST	COST ADQUI. D- ALTA	CENTRE UBICACIÓ	PLANTA ESPAI	V.B.C. DOT. AMORT	F.A. V.C.
320105	30216	Armilla antibales Nivell IIIA+KR1 (24J) SC COMPRA	14/12/2017 506,99	EDIFICI CAN MARCET, GUÀRDIA URBANA		50,69 506,99	504,49 2,50
320105	30217	Armilla antibales Nivell IIIA+KR1 (24J) SC COMPRA	14/12/2017 506,99	EDIFICI CAN MARCET, GUÀRDIA URBANA		50,69 506,99	504,49 2,50
320105	30218	Armilla antibales Nivell IIIA+KR1 (24J) SC COMPRA	14/12/2017 506,99	EDIFICI CAN MARCET, GUÀRDIA URBANA		50,69 506,99	504,49 2,50
320105	30219	Armilla antibales Nivell IIIA+KR1 (24J) SC COMPRA	14/12/2017 506,99	EDIFICI CAN MARCET, GUÀRDIA URBANA		50,69 506,99	504,49 2,50
320105	30220	Armilla antibales Nivell IIIA+KR1 (24J) SC COMPRA	14/12/2017 506,99	EDIFICI CAN MARCET, GUÀRDIA URBANA		50,69 506,99	504,49 2,50
320105	30221	Armilla antibales Nivell IIIA+KR1 (24J) SC COMPRA	14/12/2017 506,99	EDIFICI CAN MARCET, GUÀRDIA URBANA		50,69 506,99	504,49 2,50
320105	30222	Armilla antibales Nivell IIIA+KR1 (24J) SC COMPRA	14/12/2017 506,99	EDIFICI CAN MARCET, GUÀRDIA URBANA		50,69 506,99	504,49 2,50
320105	30223	Armilla antibales Nivell IIIA+KR1 (24J) SC COMPRA	14/12/2017 506,99	EDIFICI CAN MARCET, GUÀRDIA URBANA		50,69 506,99	504,49 2,50
320105	30224	Armilla antibales Nivell IIIA+KR1 (24J) SC COMPRA	14/12/2017 506,99	EDIFICI CAN MARCET, GUÀRDIA URBANA		50,69 506,99	504,49 2,50

# AJUNTAMENT-AJUNTAMENT DE SABADELL

Data obtenció 26/03/2019 14:47  
Pàg. 91

## LLIBRE A LLIBRE A: BENS, DRETS I OBLIGACIONS DE L'ENT LOCAL

EPÍGRAF: I.2 SERVEI PÚBLIC

SUBEPÍGRAF: I.2.C MOBLES

CLASSIFICAC N. BÉ	QUANT. DESCRIPCIÓ	C. GESTO T. ADQUISICIÓ C. COST	COST ADQUI. D- ALTA	CENTRE UBICACIÓ	PLANTA ESPAI	V.B.C. DOT. AMORT	F.A. V.C.
320105	30225	SC COMPRA	506,99	CAN MARCET, GUÀRDIA URBANA		506,99	2,50
	Armillas antibales Nivell IIIA+KR1 (24J)		14/12/2017	EDIFICI		50,69	504,49
320105	30226	SC COMPRA	506,99	CAN MARCET, GUÀRDIA URBANA		506,99	2,50
	Armillas antibales Nivell IIIA+KR1 (24J)		14/12/2017	EDIFICI		50,69	504,49
320105	30227	SC COMPRA	506,99	CAN MARCET, GUÀRDIA URBANA		506,99	2,50
	Armillas antibales Nivell IIIA+KR1 (24J)		14/12/2017	EDIFICI		50,69	504,49
320105	30228	SC COMPRA	506,99	CAN MARCET, GUÀRDIA URBANA		506,99	2,50
	Armillas antibales Nivell IIIA+KR1 (24J)		14/12/2017	EDIFICI		50,69	504,49
320105	30229	SC COMPRA	506,99	CAN MARCET, GUÀRDIA URBANA		506,99	2,50
	Armillas antibales Nivell IIIA+KR1 (24J)		14/12/2017	EDIFICI		50,69	504,49
320105	30230	SC COMPRA	506,99	CAN MARCET, GUÀRDIA URBANA		506,99	2,50
	Armillas antibales Nivell IIIA+KR1 (24J)		14/12/2017	EDIFICI		50,69	504,49
320105	30231	SC COMPRA	506,99	CAN MARCET, GUÀRDIA URBANA		506,99	2,50
	Armillas antibales Nivell IIIA+KR1 (24J)		14/12/2017	EDIFICI		50,69	504,49
320105	30232	SC COMPRA	506,99	CAN MARCET, GUÀRDIA URBANA		506,99	2,50
	Armillas antibales Nivell IIIA+KR1 (24J)		14/12/2017	EDIFICI		50,69	504,49
320105	30233	SC COMPRA	506,99	CAN MARCET, GUÀRDIA URBANA		506,99	2,50
	Armillas antibales Nivell IIIA+KR1 (24J)		14/12/2017	EDIFICI		50,69	504,49
320105	30234	SC COMPRA	506,99	CAN MARCET, GUÀRDIA URBANA		506,99	2,50

# AJUNTAMENT-AJUNTAMENT DE SABADELL

Data obtenció 26/03/2019 14:47  
Pàg. 92

## LLIBRE A LLIBRE A: BENS, DRETS I OBLIGACIONS DE L'ENT LOCAL

EPÍGRAF: I.2 SERVEI PÚBLIC

SUBEPÍGRAF: I.2.C MOBLES

CLASSIFICAC	N. BÉ	QUANT. DESCRIPCIÓ	C. GESTO C. COST	T. ADQUISICIÓ	COST ADQUI. D- ALTA	CENTRE UBICACIÓ	PLANTA ESPAI	V.B.C. DOT. AMORT	F.A. V.C.
		Armillas antibales Nivell IIIA+KR1 (24J)			14/12/2017	EDIFICI		50,69	504,49
320105	30235		SC COMPRA		506,99	CAN MARCET, GUÀRDIA URBANA		506,99	2,50
		Armillas antibales Nivell IIIA+KR1 (24J)			14/12/2017	EDIFICI		50,69	504,49
320105	30236		SC COMPRA		506,99	CAN MARCET, GUÀRDIA URBANA		506,99	2,50
		Armillas antibales Nivell IIIA+KR1 (24J)			14/12/2017	EDIFICI		50,69	504,49
320105	30237		SC COMPRA		506,99	CAN MARCET, GUÀRDIA URBANA		506,99	2,50
		Armillas antibales Nivell IIIA+KR1 (24J)			14/12/2017	EDIFICI		50,69	504,49
320105	30238		SC COMPRA		506,99	CAN MARCET, GUÀRDIA URBANA		506,99	2,50
		Armillas antibales Nivell IIIA+KR1 (24J)			14/12/2017	EDIFICI		50,69	504,49
320105	30239		SC COMPRA		506,99	CAN MARCET, GUÀRDIA URBANA		506,99	2,50
		Armillas antibales Nivell IIIA+KR1 (24J)			14/12/2017	EDIFICI		50,69	504,49
320103	30286		SA COMPRA		652,19	EDIFICI SALUT- PL. GAS	PLANTA BAIXA	652,19	7,91
		Equip de pipeteo			01/12/2017	EDIFICI	SALUT	93,17	644,28
320105	30337		RS COMPRA		2.389,75	SOC - c. de Sardà, 111-121	Planta segona	2.389,75	0,65
		TERMINAL CONTROL D'ACCÉS			31/12/2017	Edifici - Sardà 111-121 - Ferrer de Blanes 25-29		238,97	2.389,10
320103	30338		SA COMPRA		5.549,06	EDIFICI SALUT- PL. GAS	PLANTA BAIXA	5.549,06	2,17
		Sistema de Datalogger			31/12/2017	EDIFICI	SALUT	792,72	5.546,89
320105	30526		TE CONSTRUCCIÓ REALITZADA PER CONTRACTE AMB TERCERS		8.009,07	VIVERS MUNICIPALS		8.009,07	2,19
		Sistema d'alarma			31/12/2017			800,68	8.006,88

# AJUNTAMENT-AJUNTAMENT DE SABADELL

Data obtenció 26/03/2019 14:47  
Pàg. 93

## LLIBRE A LLIBRE A: BENS, DRETS I OBLIGACIONS DE L'ENT LOCAL

EPÍGRAF: I.2 SERVEI PÚBLIC

SUBEPÍGRAF: I.2.C MOBLES

CLASSIFICAC N. BÉ	QUANT. DESCRIPCIÓ	C. GESTO T. ADQUISICIÓ C. COST	COST ADQUI. D- ALTA	CENTRE UBICACIÓ	PLANTA ESPAI	V.B.C. DOT. AMORT	F.A. V.C.
320101	30527	TE COMPRA	2.772,11	VIVERS MUNICIPALS		2.772,11	0,63
	Màquina tronzadora		31/12/2017			230,95	2.771,48
320101	30571	ES COMPRA	278,10	CAMP DE FUTBOL CA N'ORIAN		278,10	0,06
	BUFADORA		31/12/2017	EDIFICI		23,17	278,04
320101	30572	ES COMPRA	494,10	Complex Poliesportiu Olímpia		494,10	0,11
	BUFADORA		31/12/2017	infraestructura interior del complex		41,17	493,99
320101	30593	TE COMPRA	786,50	VIVERS MUNICIPALS		786,50	0,17
	Desbroçadora		31/12/2017			65,54	786,33
320101	30594	TE COMPRA	375,10	VIVERS MUNICIPALS		375,10	0,08
	Motoserra		31/12/2017			31,25	375,02
320101	30595	TE COMPRA	786,50	VIVERS MUNICIPALS		786,50	0,17
	Desbroçadora		31/12/2017			65,54	786,33
320105	30609	CU COMPRA	1.724,25	Teatre de la Farandula - c. Tres Creus, 12-62		1.724,25	0,47
	Panel repetidor compacte per a centrals analògiques ZP2		31/12/2017			172,42	1.723,78
320105	30658	SA COMPRA	1.132,56	CAN MARCET, GUÀRDIA URBANA		1.132,56	0,31
	Desfibril.lador Samaritan PAD 350P mòbil		31/12/2017	EDIFICI		113,25	1.132,25
320105	30659	SA COMPRA	1.166,44	CAN MARCET, GUÀRDIA URBANA		1.166,44	0,31
	Desfibril.lador Samaritan PAD 350P amb maleta		31/12/2017	EDIFICI		116,64	1.166,13
320105	30660	SA COMPRA	1.166,44	CAN MARCET, GUÀRDIA URBANA		1.166,44	0,31

# AJUNTAMENT-AJUNTAMENT DE SABADELL

Data obtenció 26/03/2019 14:47  
Pàg. 94

## LLIBRE A LLIBRE A: BENS, DRETS I OBLIGACIONS DE L'ENT LOCAL

EPÍGRAF: I.2 SERVEI PÚBLIC

SUBEPÍGRAF: I.2.C MOBLES

CLASSIFICAC N. BÉ	QUANT. DESCRIPCIÓ	C. GESTO T. ADQUISICIÓ C. COST	COST ADQUI. D- ALTA	CENTRE UBICACIÓ	PLANTA ESPAI	V.B.C. DOT. AMORT	F.A. V.C.
320105	30661	Desfibril.lador Samaritan PAD 350P amb maleta	31/12/2017	EDIFICI		116,64	1.166,13
		SA COMPRA	1.166,44	CAN MARCET, GUÀRDIA URBANA		1.166,44	0,31
320105	30662	Desfibril.lador Samaritan PAD 350P amb maleta	31/12/2017	EDIFICI		116,64	1.166,13
		SA COMPRA	1.166,44	CAN MARCET, GUÀRDIA URBANA		1.166,44	0,31
320105	30663	Desfibril.lador Samaritan PAD 350P amb maleta	31/12/2017	EDIFICI		116,64	1.166,13
		SA COMPRA	1.166,44	CAN MARCET, GUÀRDIA URBANA		1.166,44	0,31
320105	30664	Desfibril.lador Samaritan PAD 350P amb maleta	31/12/2017	EDIFICI		116,64	1.166,13
		SA COMPRA	1.166,44	CAN MARCET, GUÀRDIA URBANA		1.166,44	0,31
320105	30674	Desfibril.lador Samaritan PAD 350P amb maleta	31/12/2017	EDIFICI		116,64	1.166,13
		SA COMPRA	1.166,44	LOCAL CARRER SANT JOAN	PRIMERA PLANTA	1.166,44	0,31
320105	30675	Desfibril.lador Samaritan PAD 350P amb maleta	31/12/2017	EDIFICI		116,64	1.166,13
		SA COMPRA	1.282,60	CAN MARCET, GUÀRDIA URBANA		1.282,60	0,35
320105	30777	Desfibril.lador Samaritan PAD 350P amb vitrina	31/12/2017	EDIFICI		128,26	1.282,25
		SA COMPRA	1.166,44	CAN MARCET, GUÀRDIA URBANA		1.166,44	0,31
320105	30778	Desfibril.ladors Samaritan PAD 350P amb maleta	31/12/2017	EDIFICI		116,64	1.166,13
		SA COMPRA	1.166,44	CAN MARCET, GUÀRDIA URBANA		1.166,44	0,31

# AJUNTAMENT-AJUNTAMENT DE SABADELL

Data obtenció 26/03/2019 14:47  
 Pàg. 95

## LLIBRE A LLIBRE A: BENS, DRETS I OBLIGACIONS DE L'ENT LOCAL

EPÍGRAF: I.2 SERVEI PÚBLIC

SUBEPÍGRAF: I.2.C MOBLES

CLASSIFICAC N. BÉ	QUANT. DESCRIPCIÓ	C. GESTO T. ADQUISICIÓ C. COST	COST ADQUI. D- ALTA	CENTRE UBICACIÓ	PLANTA ESPAI	V.B.C. DOT. AMORT	F.A. V.C.
320105	30779	Desfibril.ladors Samaritan PAD 350P amb maleta	31/12/2017	EDIFICI		116,64	1.166,13
		SA COMPRA	1.166,44	CAN MARCET, GUÀRDIA URBANA		1.166,44	0,31
320105	30780	Desfibril.ladors Samaritan PAD 350P amb maleta	31/12/2017	EDIFICI		116,64	1.166,13
		SA COMPRA	1.166,44	CAN MARCET, GUÀRDIA URBANA		1.166,44	0,31
320105	30781	Desfibril.ladors Samaritan PAD 350P amb maleta	31/12/2017	EDIFICI		116,64	1.166,13
		SA COMPRA	1.166,44	CAN MARCET, GUÀRDIA URBANA		1.166,44	0,31
320105	30782	Desfibril.ladors Samaritan PAD 350P amb maleta	31/12/2017	EDIFICI		116,64	1.166,13
		SA COMPRA	1.166,44	CAN MARCET, GUÀRDIA URBANA		1.166,44	0,31
320105	30783	Desfibril.ladors Samaritan PAD 350P amb maleta	31/12/2017	EDIFICI		116,64	1.166,13
		SA COMPRA	1.166,44	CAN MARCET, GUÀRDIA URBANA		1.166,44	0,31
320105	30784	Desfibril.ladors Samaritan PAD 350P amb maleta	31/12/2017	EDIFICI		116,64	1.166,13
		SA COMPRA	1.166,44	CAN MARCET, GUÀRDIA URBANA		1.166,44	0,31
320105	30785	Desfibril.ladors Samaritan PAD 350P amb maleta	31/12/2017	EDIFICI		116,64	1.166,13
		SA COMPRA	1.166,44	CAN MARCET, GUÀRDIA URBANA		1.166,44	0,31
320105	30786	Desfibril.ladors Samaritan PAD 350P amb maleta	31/12/2017	EDIFICI		116,64	1.166,13
		SA COMPRA	1.166,44	CAN MARCET, GUÀRDIA URBANA		1.166,44	0,31

# AJUNTAMENT-AJUNTAMENT DE SABADELL

Data obtenció 26/03/2019 14:47  
Pàg. 96

## LLIBRE A LLIBRE A: BENS, DRETS I OBLIGACIONS DE L'ENT LOCAL

EPÍGRAF: I.2 SERVEI PÚBLIC

SUBEPÍGRAF: I.2.C MOBLES

CLASSIFICAC N. BÉ	QUANT. DESCRIPCIÓ	C. GESTO T. ADQUISICIÓ C. COST	COST ADQUI. D- ALTA	CENTRE UBICACIÓ	PLANTA ESPAI	V.B.C. DOT. AMORT	F.A. V.C.
320105	30787	Desfibril.ladors Samaritan PAD 350P amb maleta	31/12/2017	EDIFICI		116,64	1.166,13
		SA COMPRA	1.166,44	CAN MARCET, GUÀRDIA URBANA		1.166,44	0,31
320105	30788	Desfibril.ladors Samaritan PAD 350P amb maleta	31/12/2017	EDIFICI		116,64	1.166,13
		SA COMPRA	1.166,44	CAN MARCET, GUÀRDIA URBANA		1.166,44	0,31
320105	30789	Desfibril.ladors Samaritan PAD 350P amb maleta	31/12/2017	EDIFICI		116,64	1.166,13
		SA COMPRA	1.166,44	CAN MARCET, GUÀRDIA URBANA		1.166,44	0,31
320105	30790	Desfibril.ladors Samaritan PAD 350P amb maleta	31/12/2017	EDIFICI		116,64	1.166,13
		SA COMPRA	1.166,44	CAN MARCET, GUÀRDIA URBANA		1.166,44	0,31
320103	30791	Desfibril.ladors Samaritan PAD 350P amb maleta	31/12/2017	EDIFICI		116,64	1.166,13
		IB COMPRA	18.937,95	c. Narcís Giralt, 40-44		18.937,95	7,41
320102	30812	Estació total topogràfica i accessoris estació total TS16A3 R500	31/12/2017			2.705,42	18.930,54
		CU COMPRA	9.680,00	Ca l'Estruch - Centre de producció i creació		9.680,00	2,65
320105	30813	Plataforma elevadora	31/12/2017	Ca l'Estruch - La Vela		968,00	9.677,35
		SC COMPRA	20.254,15	CAN MARCET, GUÀRDIA URBANA		20.254,15	5,54
320104	30817	Gavadora de comunicacions enregistrades	31/12/2017	EDIFICI		2.025,41	20.248,61
		UH CONSTRUCCIÓ REALITZADA PER CONTRACTE AMB TERCERS	0	EDAR Sant Pau de Riu-sec		312.660,60	107,07



# AJUNTAMENT-AJUNTAMENT DE SABADELL

Data obtenció 26/03/2019 14:47  
Pàg. 97

## LLIBRE A LLIBRE A: BENS, DRETS I OBLIGACIONS DE L'ENT LOCAL

EPÍGRAF: I.2 SERVEI PÚBLIC

SUBEPÍGRAF: I.2.C MOBLES

CLASSIFICAC N. BÉ	QUANT. DESCRIPCIÓ	C. GESTO T. ADQUISICIÓ C. COST	COST ADQUI. D- ALTA	CENTRE UBICACIÓ	PLANTA ESPAI	V.B.C. DOT. AMORT	F.A. V.C.
320101 30837	Instal·lació central cogeneració amb potència neta fins a 150kwh mitjançant	ES COMPRA	31/12/2017 1.146,37	Complex Esportiu Municipal Sant Oleguer		39.082,57 1.146,37	312.553,53 0,26
	CARRO DE MARCAR CAMPS ESPORTIUS		31/12/2017	CEM Sant Oleguer - Pistes atletisme i grades		95,53	1.146,11
<b>TOTAL Subepígraf:</b>	<b>I.2.C MOBLES</b>		C. Adq.: <b>1.620.393,51</b>	Dot.: <b>185.274,38</b> F.A.: <b>682.625,59</b>	V.B.C.: <b>1.954.053,49</b> V.C.: <b>1.271.427,90</b>		
<b>TOTAL Epígraf:</b>	<b>I.2 SERVEI PÚBLIC</b>		C. Adq.: <b>1.620.393,51</b>	Dot.: <b>185.274,38</b> F.A.: <b>682.625,59</b>	V.B.C.: <b>1.954.053,49</b> V.C.: <b>1.271.427,90</b>		
<b>TOTAL LLIBRE:</b>	<b>A LLIBRE A: BENS, DRETS I OBLIGACIONS DE L'ENT LOCAL</b>		C. Adq.: <b>1.620.393,51</b>	Dot.: <b>185.274,38</b> F.A.: <b>682.625,59</b>	V.B.C.: <b>1.954.053,49</b> V.C.: <b>1.271.427,90</b>		

# AJUNTAMENT-AJUNTAMENT DE SABADELL

Data obtenció 28/03/2019 10:51  
Pàg. 1

## LLIBRE C LLIBRE C: ELS AFECTES AL PATRIMONI HISTÒRIC-ARTÍSTIC

EPÍGRAF: I.2 SERVEI PÚBLIC

SUBEPÍGRAF: I.2.C MOBLES

CLASSIFICAC N. BÉ	QUANT. DESCRIPCIÓ	C. GESTO T. ADQUISICIÓ C. COST	COST ADQUI. D- ALTA	CENTRE UBICACIÓ	PLANTA ESPAI	V.B.C. DOT. AMORT	F.A. V.C.
C20102	19074	CU COMPRA	33.100,39	pl. de l'Alcalde Marcet		33.100,39	0
	Escultura A la sardana		27/04/2009			0	33.100,39
C20102	24154	CU INSPECCIÓ FÍSICA O INVENTARI	0	Racó del campanar		919,60	0
	Escultura Gran campana		31/12/2014			0	919,60
C20102	25949	CU INSPECCIÓ FÍSICA O INVENTARI	0	Parc del Nord - zona pl. del Forjador		302,50	0
	Escultura El Forjador		18/09/2015			0	302,50
C20102	29457	CU INSPECCIÓ FÍSICA O INVENTARI	0	pl. del Taulí		0	0
	Escultura A Ferran Casablanca		01/01/2017			0	0
C20102	29459	CU INSPECCIÓ FÍSICA O INVENTARI	0	pl. de Pep Ventura		0	0
	Escultura A Pep Ventura		01/01/2017			0	0
C20102	29460	CU INSPECCIÓ FÍSICA O INVENTARI	0	PAVELLÓ D'ESPORTS SANT OLEGUER		0	0
	Escultura A Ramon Torras		01/01/2017			0	0
C20102	29462	CU INSPECCIÓ FÍSICA O INVENTARI	0	pl. de Jaume Viladoms		0	0
	Placa A Jaume Viladoms i Valls		01/01/2017			0	0
C20102	29464	CU INSPECCIÓ FÍSICA O INVENTARI	0	pl. del Mestre Olivella		0	0
	Escultura Al Mestre Olivella		01/01/2017			0	0
C20102	29466	CU INSPECCIÓ FÍSICA O INVENTARI	0	pl. del Sastre		0	0
	Escultura Al Sastre		01/01/2017			0	0
C20102	29467	CU INSPECCIÓ FÍSICA O INVENTARI	0	Zona d-1 - ctra. de Caldes, 109-185		0	0

# AJUNTAMENT-AJUNTAMENT DE SABADELL

Data obtenció 28/03/2019 10:53  
Pàg. 2

## LLIBRE C LLIBRE C: ELS AFECTES AL PATRIMONI HISTÒRIC-ARTÍSTIC

EPÍGRAF: I.2 SERVEI PÚBLIC

SUBEPÍGRAF: I.2.C MOBLES

CLASSIFICAC	N. BÉ	QUANT. DESCRIPCIÓ	C. GESTO C. COST	T. ADQUISICIÓ	COST ADQUI. D- ALTA	CENTRE UBICACIÓ	PLANTA ESPAI	V.B.C. DOT. AMORT	F.A. V.C.
		Escultura Camí de la Salut II			01/01/2017			0	0
C20102	29468		CU INSPECCIÓ FÍSICA O INVENTARI		0	Parc Catalunya - zona llac		0	0
		Escultura L'Home de Bronze			01/01/2017			0	0
C20102	29469		CU INSPECCIÓ FÍSICA O INVENTARI		0	pl. de la Creu de Barberà		7.976,93	0
		Escultura Creu de terme de Barberà			01/01/2017			0	7.976,93
C20102	29470		CU INSPECCIÓ FÍSICA O INVENTARI		0	pl. de la Creu Alta		0	0
		Escultura Creu de terme de la Creu Alta			01/01/2017			0	0
C20102	29471		CU INSPECCIÓ FÍSICA O INVENTARI		0	rda. de Zamenhof		0	0
		Escultura A Zamenhof			01/01/2017			0	0
C20102	29472		CU INSPECCIÓ FÍSICA O INVENTARI		0	ctra. de Caldes		0	0
		Escultura Camí de la Salut I			01/01/2017			0	0
C20102	29473		CU INSPECCIÓ FÍSICA O INVENTARI		0	Parc Catalunya - zona llac		0	0
		Escultura Primera escultura del Parc			01/01/2017			0	0
C20102	29474		CU INSPECCIÓ FÍSICA O INVENTARI		0	pl. de la Creu Alta		0	0
		Escultura A Andreu Castells			01/01/2017			0	0
C20102	29475		CU INSPECCIÓ FÍSICA O INVENTARI		0	PARC PERIURBA DE LA SALUT		0	0
		Escultura A Arraona			01/01/2017			0	0
C20102	29476		CU INSPECCIÓ FÍSICA O INVENTARI		0	Parc Catalunya - zona llac		0	0
		Placa A Catalunya i l'Estatut			01/01/2017			0	0

# AJUNTAMENT-AJUNTAMENT DE SABADELL

Data obtenció 28/03/2019 10:53  
Pàg. 3

## LLIBRE C LLIBRE C: ELS AFECTES AL PATRIMONI HISTÒRIC-ARTÍSTIC

EPÍGRAF: I.2 SERVEI PÚBLIC

SUBEPÍGRAF: I.2.C MOBLES

CLASSIFICAC N. BÉ	QUANT. DESCRIPCIÓ	C. GESTO T. ADQUISICIÓ C. COST	COST ADQUI. D- ALTA	CENTRE UBICACIÓ	PLANTA ESPAI	V.B.C. DOT. AMORT	F.A. V.C.
C20102	29477	CU INSPECCIÓ FÍSICA O INVENTARI	0	pl. de Dolors Miralles		0	0
	Placa A Dolors Miralles		01/01/2017			0	0
C20102	29478	CU INSPECCIÓ FÍSICA O INVENTARI	0	Parc Catalunya - zona Ilac		0	0
	Escultura A Ernest Lluch		01/01/2017	Parc Catalunya - Jocs infantils plaça Ernest Lluch		0	0
C20102	29479	CU INSPECCIÓ FÍSICA O INVENTARI	0	Parc de la Nostra Llar		0	0
	Escultura A Garcia Planas		01/01/2017			0	0
C20102	29480	CU INSPECCIÓ FÍSICA O INVENTARI	0	pl. de Jean Piaget		0	0
	Placa A Jean Piaget		01/01/2017			0	0
C20102	29481	CU INSPECCIÓ FÍSICA O INVENTARI	0	pl. dels Usatges		0	0
	Escultura A Joan Montllor		01/01/2017			0	0
C20102	29483	CU INSPECCIÓ FÍSICA O INVENTARI	0	pl. de la Llibertat		0	0
	Escultura A la Llibertat		01/01/2017			0	0
C20102	29485	CU INSPECCIÓ FÍSICA O INVENTARI	0	pl. de les dones		0	0
	Escultura A les dones de Poblenou		01/01/2017			0	0
C20102	29486	CU INSPECCIÓ FÍSICA O INVENTARI	0	parc del Taulí		0	0
	Escultura A les víctimes de la SIDA		01/01/2017	parc del Taulí - urbanització		0	0
C20102	29487	CU INSPECCIÓ FÍSICA O INVENTARI	0	Via de Massagué		0	0
	Escultura A Mossèn Rodamilans		01/01/2017			0	0
C20102	29488	CU INSPECCIÓ FÍSICA O INVENTARI	0	pl. de Patro Agulló		0	0

# AJUNTAMENT-AJUNTAMENT DE SABADELL

Data obtenció 28/03/2019 10:53  
Pàg. 4

## LLIBRE C LLIBRE C: ELS AFECTES AL PATRIMONI HISTÒRIC-ARTÍSTIC

EPÍGRAF: I.2 SERVEI PÚBLIC

SUBEPÍGRAF: I.2.C MOBLES

CLASSIFICAC	N. BÉ	QUANT. DESCRIPCIÓ	C. GESTO C. COST	T. ADQUISICIÓ	COST ADQUI. D- ALTA	CENTRE UBICACIÓ	PLANTA ESPAI	V.B.C. DOT. AMORT	F.A. V.C.
		Escultura A Patro Agulló			01/01/2017			0	0
C20102	29490		CU INSPECCIÓ FÍSICA O INVENTARI		0	c. de la Mare de Déu de les Neus		0	0
		Placa Al Portal d'Europa			01/01/2017			0	0
C20102	29491		CU INSPECCIÓ FÍSICA O INVENTARI		0	pl. de les Àvies i els avis		0	0
		Escultura Als Avis			01/01/2017			0	0
C20102	29493		CU INSPECCIÓ FÍSICA O INVENTARI		0	pl. dels Dolors		0	0
		Escultura Edicle d'Hostafrancs			01/01/2017			0	0
C20102	29494		CU INSPECCIÓ FÍSICA O INVENTARI		0	c. de Domènech i Montaner		0	0
		Escultura Escut de Sabadell			01/01/2017			0	0
C20102	29495		CU INSPECCIÓ FÍSICA O INVENTARI		0	pl. Comtal		0	0
		Escultura l'Elefant			01/01/2017			0	0
C20102	29496		CU INSPECCIÓ FÍSICA O INVENTARI		0	parc del Taulí		0	0
		Escultura Ordenació del Parc Taulí			01/01/2017	parc del Taulí - urbanització		0	0
C20102	29498		CU INSPECCIÓ FÍSICA O INVENTARI		0	pl. dels Jocs Florals		0	0
		Escultura Edicle de Gràcia			01/01/2017			0	0
C20102	29499		CU INSPECCIÓ FÍSICA O INVENTARI		0	pl. de Josep Rosell		0	0
		Escultura Barda			01/01/2017			0	0
C20102	29501		CU INSPECCIÓ FÍSICA O INVENTARI		0	pg. del Comerç		0	0
		Escultura A Campoamor			01/01/2017			0	0

# AJUNTAMENT-AJUNTAMENT DE SABADELL

Data obtenció 28/03/2019 10:53  
 Pàg. 5

## LLIBRE C LLIBRE C: ELS AFECTES AL PATRIMONI HISTÒRIC-ARTÍSTIC

EPÍGRAF: I.2 SERVEI PÚBLIC

SUBEPÍGRAF: I.2.C MOBLES

CLASSIFICAC	N. BÉ	QUANT. DESCRIPCIÓ	C. GESTO C. COST	T. ADQUISICIÓ	COST ADQUI. D- ALTA	CENTRE UBICACIÓ	PLANTA ESPAI	V.B.C. DOT. AMORT	F.A. V.C.
C20102	29503	Escultura A Anselm Clavé	CU INSPECCIÓ FÍSICA O INVENTARI		0	pl. d'Anselm Clavé		0	0
					01/01/2017			0	0
C20102	29504	Escultura A Mossèn Gaietà	CU INSPECCIÓ FÍSICA O INVENTARI		0	Zona D-4 - ctra. de Matadepera, 46-116		0	0
					01/01/2017			0	0
C20102	29505	Placa A Mossèn Jacint Verdaguer	CU INSPECCIÓ FÍSICA O INVENTARI		0	c. de Jacint Verdaguer		0	0
					01/01/2017			0	0
C20102	29507	Placa A Santiago Rusiñol	CU INSPECCIÓ FÍSICA O INVENTARI		0	c. de Santiago Rusiñol		0	0
					01/01/2017			0	0
C20102	29508	Escultura Al Doctor Fleming	CU INSPECCIÓ FÍSICA O INVENTARI		0	c. de Torras i Bages		0	0
					01/01/2017			0	0
C20102	29509	Escultura Al Doctor Sardà i Salvany	CU INSPECCIÓ FÍSICA O INVENTARI		0	PARC PERIURBA DE LA SALUT		0	0
					01/01/2017			0	0
C20102	29510	Escultura La Vaca Cega	CU INSPECCIÓ FÍSICA O INVENTARI		0	CASA DURAN		0	0
					01/01/2017	EDIFICI		0	0
C20102	29512	Escultura Relotge de sol analemàtic	CU INSPECCIÓ FÍSICA O INVENTARI		0	pl. del Primer de Maig		0	0
					01/01/2017			0	0
C20102	29513	Escultura A Lluís Companys	CU INSPECCIÓ FÍSICA O INVENTARI		0	Parc Catalunya - zona trenet		0	0
					01/01/2017			0	0
C20102	29514		CU INSPECCIÓ FÍSICA O INVENTARI		0	pl. del Mil·lenari		0	0

# AJUNTAMENT-AJUNTAMENT DE SABADELL

Data obtenció 28/03/2019 10:53  
Pàg. 6

## LLIBRE C LLIBRE C: ELS AFECTES AL PATRIMONI HISTÒRIC-ARTÍSTIC

EPÍGRAF: I.2 SERVEI PÚBLIC

SUBEPÍGRAF: I.2.C MOBLES

CLASSIFICAC	N. BÉ	QUANT. DESCRIPCIÓ	C. GESTO T. ADQUISICIÓ C. COST	COST ADQUI. D- ALTA	CENTRE UBICACIÓ	PLANTA ESPAI	V.B.C. DOT. AMORT	F.A. V.C.
		Escultura Al Mil·lenari de Catalunya		01/01/2017			0	0
C20102	29516		CU INSPECCIÓ FÍSICA O INVENTARI	0	c. de Sant Antoni Maria Claret		0	0
		Escultura A la tasca de l'Agent Comercial		01/01/2017			0	0
C20102	29518		CU INSPECCIÓ FÍSICA O INVENTARI	0	parc del Taulí - viari		0	0
		Escultura Empantaneguem l'ultrasò		01/01/2017			0	0
C20102	29519		CU INSPECCIÓ FÍSICA O INVENTARI	0	parc del Taulí		0	0
		Escultura Trona al Sol		01/01/2017			0	0
C20102	29520		CU INSPECCIÓ FÍSICA O INVENTARI	0	pda. de la Salut		0	0
		Escultura Camí de la Salut IV		01/01/2017			0	0
C20102	29521		CU INSPECCIÓ FÍSICA O INVENTARI	0	Parc Catalunya - zona llac		0	0
		Escultura A de barca		01/01/2017		Parc Catalunya - Espais urbanitzats generals	0	0
C20102	29522		CU INSPECCIÓ FÍSICA O INVENTARI	0	PAVELLÓ D'ESPORTS SANT OLEGUER		0	0
		Escultura Al ciclista Pere Sant		01/01/2017			0	0
C20102	29524		CU INSPECCIÓ FÍSICA O INVENTARI	0	avda. de l'Alcalde Moix		0	0
		Escultura A l'Any Nou		01/01/2017			0	0
C20102	29525		CU INSPECCIÓ FÍSICA O INVENTARI	0	pl. Laietana		0	0
		Escultura A W.A. Mozart		01/01/2017			0	0
C20102	29526		CU INSPECCIÓ FÍSICA O INVENTARI	0	pl. de Miquel Crusafont i Pairó		0	0
		Escultura Miquel Crusafont		01/01/2017			0	0

# AJUNTAMENT-AJUNTAMENT DE SABADELL

Data obtenció 28/03/2019 10:53  
 Pàg. 7

## LLIBRE C LLIBRE C: ELS AFECTES AL PATRIMONI HISTÒRIC-ARTÍSTIC

EPÍGRAF: I.2 SERVEI PÚBLIC

SUBEPÍGRAF: I.2.C MOBLES

CLASSIFICAC N. BÉ	QUANT. DESCRIPCIÓ	C. GESTO T. ADQUISICIÓ C. COST	COST ADQUI. D- ALTA	CENTRE UBICACIÓ	PLANTA ESPAI	V.B.C. DOT. AMORT	F.A. V.C.
C20102	29527	CU INSPECCIÓ FÍSICA O INVENTARI	0	pl. de Jean Piaget		0	0
	Escultura Noi dels càntirs		01/01/2017			0	0
C20102	29528	CU INSPECCIÓ FÍSICA O INVENTARI	0	Rambla		0	0
	Escultura Font de la Granota		01/01/2017			0	0
C20102	29529	CU INSPECCIÓ FÍSICA O INVENTARI	0	Rambla		0	0
	Escultura Font del Trinxeraire		01/01/2017			0	0
C20102	29531	CU INSPECCIÓ FÍSICA O INVENTARI	0	pl. del Doctor Robert		0	0
	Escultura A Sallarès i Pla		01/01/2017			0	0
C20102	29532	CU INSPECCIÓ FÍSICA O INVENTARI	0	pl. del Mestre		0	0
	Escultura Al Mestre		01/01/2017			0	0
C20102	29533	CU INSPECCIÓ FÍSICA O INVENTARI	0	c. del Marquès de Comillas		0	0
	Escultura Centenari de la Creu Roja a Sabadell		01/01/2017			0	0
C20102	29534	CU INSPECCIÓ FÍSICA O INVENTARI	0	pl. de Pompeu Fabra		0	0
	Escultura A Pompeu Fabra		01/01/2017			0	0
C20102	29535	CU INSPECCIÓ FÍSICA O INVENTARI	0	pl. de Sant Julià		0	0
	Escultura A Sant Julià		01/01/2017			0	0
C20102	29536	CU INSPECCIÓ FÍSICA O INVENTARI	0	pl. de Castelao		0	0
	Escultura A Alfonso Castelao		01/01/2017			0	0
C20102	29537	CU INSPECCIÓ FÍSICA O INVENTARI	0	PARC PERIURBA DE LA SALUT		0	0



# AJUNTAMENT-AJUNTAMENT DE SABADELL

Data obtenció 28/03/2019 10:53  
Pàg. 8

## LLIBRE C LLIBRE C: ELS AFECTES AL PATRIMONI HISTÒRIC-ARTÍSTIC

EPÍGRAF: I.2 SERVEI PÚBLIC

SUBEPÍGRAF: I.2.C MOBLES

CLASSIFICAC	N. BÉ	QUANT.	C. GESTO	T. ADQUISICIÓ	COST ADQUI.	CENTRE	PLANTA	V.B.C.	F.A.
		DESCRIPCIÓ	C. COST		D- ALTA	UBICACIÓ	ESPAI	DOT. AMORT	V.C.
		Escultura A les Víctimes de Mauthausen			01/01/2017			0	0
C20102	29538		CU INSPECCIÓ FÍSICA O INVENTARI		0	c. de Bernat Metge		0	0
		Escultura Al Teler			01/01/2017			0	0
C20102	29540		CU INSPECCIÓ FÍSICA O INVENTARI		0	pl. del Mar		0	0
		Escultura Àncora			01/01/2017			0	0
C20102	29541		CU INSPECCIÓ FÍSICA O INVENTARI		0	Gran Via		0	0
		Escultura A l'Agent Comercial			01/01/2017			0	0
C20102	29542		CU INSPECCIÓ FÍSICA O INVENTARI		0	pl. de Llivia		0	0
		Escultura A la Família			01/01/2017			0	0
C20102	29543		CU INSPECCIÓ FÍSICA O INVENTARI		0	avda. de Francesc Macià		0	0
		Escultura Monument Rotary Club Sabadell			01/01/2017			0	0
C20102	29545		CU INSPECCIÓ FÍSICA O INVENTARI		0	c. de Joaquim Blume		0	0
		Placa A Joaquim Blume			01/01/2017			0	0
C10301	30508		CU COMPRA		60,50	ARXIU HISTORIC		60,50	0
		Documents comptables i plànols de treballs d'ebenisteria			31/12/2017	EDIFICI		0	60,50
C20104	30509		CU COMPRA		726,00	MAGATZEM MUSEU D'HISTÒRIA		726,00	0
		Màquina combinada fusteria			31/12/2017			0	726,00

**TOTAL Subepígraf: I.2.C MOBLES** C. Adq.: **33.886,89** Dot.: **0** V.B.C.: **43.085,92**  
F.A.: **0** V.C.: **43.085,92**

# AJUNTAMENT-AJUNTAMENT DE SABADELL

Data obtenció 28/03/2019 10:53  
Pàg. 9

LLIBRE C LLIBRE C: ELS AFECTES AL PATRIMONI HISTÒRIC-ARTÍSTIC

EPÍGRAF: I.2 SERVEI PÚBLIC

SUBEPÍGRAF: I.2.C MOBLES

CLASSIFICAC N. BÉ	QUANT. DESCRIPCIÓ	C. GESTO T. ADQUISICIÓ C. COST	COST ADQUI. D- ALTA	CENTRE UBICACIÓ	PLANTA ESPAI	V.B.C. DOT. AMORT	F.A. V.C.
TOTAL Epígraf:	I.2	SERVEI PÚBLIC	C. Adq.: 33.886,89	Dot.: 0 F.A.: 0	V.B.C.: 43.085,92 V.C.: 43.085,92		
TOTAL LLIBRE:	C	LLIBRE C: ELS AFECTES AL PATRIMONI HISTÒRIC-ARTÍST	C. Adq.: 33.886,89	Dot.: 0 F.A.: 0	V.B.C.: 43.085,92 V.C.: 43.085,92		



**Baixes**

# AJUNTAMENT-AJUNTAMENT DE SABADELL

Data obtenció 28/03/2019:09  
Pàg. 1

## LLIBRE A LLIBRE A: BENS, DRETS I OBLIGACIONS DE L'ENT LOCAL

EPÍGRAF: I.2 SERVEI PÚBLIC

SUBEPÍGRAF: I.2.C MOBLES

CLASSIFICAC N. BÉ	QUANT. DESCRIPCIÓ	C. GESTO T. ADQUISICIÓ C. COST	COST ADQUI. D- ALTA	CENTRE UBICACIÓ	PLANTA ESPAI	V.B.C. DOT. AMORT	F.A. V.C.
320103	12935	GI INSPECCIÓ FÍSICA O INVENTARI	0	EDIFICI NARCIS GIRALT	PRIMERA PLANTA	0	0
	TAQUIMETRE		01/01/2006	EDIFICI NARCÍS GIRALT	INFORMACIÓ CORPORATIVA	0	0
<b>TOTAL Subepígraf:</b>	<b>I.2.C</b>	<b>MOBLES</b>	C. Adq.: <b>0</b>	Dot.: <b>0</b> F.A.: <b>0</b>	V.B.C.: <b>0</b> V.C.: <b>0</b>		
<b>TOTAL Epígraf:</b>	<b>I.2</b>	<b>SERVEI PÚBLIC</b>	C. Adq.: <b>0</b>	Dot.: <b>0</b> F.A.: <b>0</b>	V.B.C.: <b>0</b> V.C.: <b>0</b>		
<b>TOTAL LLIBRE:</b>	<b>A</b>	<b>LLIBRE A: BENS, DRETS I OBLIGACIONS DE L'ENT LOCAL</b>	C. Adq.: <b>0</b>	Dot.: <b>0</b> F.A.: <b>0</b>	V.B.C.: <b>0</b> V.C.: <b>0</b>		



**Altes**

# AJUNTAMENT-AJUNTAMENT DE SABADELL

Data obtenció 28/03/2019:00  
Pàg. 1

## LLIBRE A LLIBRE A: BENS, DRETS I OBLIGACIONS DE L'ENT LOCAL

EPÍGRAF: I.2 SERVEI PÚBLIC

SUBEPÍGRAF: I.2.C MOBLES

CLASSIFICAC N. BÉ	QUANT. DESCRIPCIÓ	C. GESTO T. ADQUISICIÓ C. COST	COST ADQUI. D- ALTA	CENTRE UBICACIÓ	PLANTA ESPAI	V.B.C. DOT. AMORT	F.A. V.C.
320101	30921	TE COMPRA	937,75	VIVERS MUNICIPALS		937,75	0
	AFILADORA DE BROQUES		14/12/2018			3,85	937,75
320105	31023	SC COMPRA	1.008,34	CAN MARCET, GUÀRDIA URBANA		1.008,34	0
	Terminal Portàtil SC2120 sGPS		01/06/2018	EDIFICI		59,11	1.008,34
320105	31024	SC COMPRA	1.008,34	CAN MARCET, GUÀRDIA URBANA		1.008,34	0
	Terminal Portàtil SC2120 sGPS		01/06/2018	EDIFICI		59,11	1.008,34
320103	31127	EQ COMPRA	107,82	URBANISME I OBRES MUNICIPALS	SISENA PLANTA	107,82	0
	mesurador làser		12/06/2018	EDIFICI	OBRES D'EQUIPAMENTS	8,56	107,82
320103	31147	MD COMPRA	8.609,09	URBANISME I OBRES MUNICIPALS	TERCERA PLANTA	8.609,09	0
	Sonòmetre classe 1 amb funció enregistradora amb elements		15/06/2018	EDIFICI	SOSTENIBILITAT I GESTIÓ D'ECOSISTEMES	673,90	8.609,09
320105	31538	SC COMPRA	506,99	CAN MARCET, GUÀRDIA URBANA		506,99	0
	Armillas antibales Nivell IIIA+KR1 (24J)		13/09/2018	EDIFICI		15,27	506,99
320105	31539	SC COMPRA	506,99	CAN MARCET, GUÀRDIA URBANA		506,99	0
	Armillas antibales Nivell IIIA+KR1 (24J)		13/09/2018	EDIFICI		15,27	506,99
320105	31540	SC COMPRA	506,99	CAN MARCET, GUÀRDIA URBANA		506,99	0
	Armillas antibales Nivell IIIA+KR1 (24J)		13/09/2018	EDIFICI		15,27	506,99
320105	31541	SC COMPRA	506,99	CAN MARCET, GUÀRDIA URBANA		506,99	0
	Armillas antibales Nivell IIIA+KR1 (24J)		13/09/2018	EDIFICI		15,27	506,99

# AJUNTAMENT-AJUNTAMENT DE SABADELL

Data obtenció 28/03/2019:00  
Pàg. 2

## LLIBRE A LLIBRE A: BENS, DRETS I OBLIGACIONS DE L'ENT LOCAL

EPÍGRAF: I.2 SERVEI PÚBLIC

SUBEPÍGRAF: I.2.C MOBLES

CLASSIFICAC N. BÉ	QUANT. DESCRIPCIÓ	C. GESTO T. ADQUISICIÓ C. COST	COST ADQUI. D- ALTA	CENTRE UBICACIÓ	PLANTA ESPAI	V.B.C. DOT. AMORT	F.A. V.C.
320105	31542	SC COMPRA	506,99	CAN MARCET, GUÀRDIA URBANA		506,99	0
	Armillas antibales Nivell IIIA+KR1 (24J)		13/09/2018	EDIFICI		15,27	506,99
320105	31543	SC COMPRA	506,99	CAN MARCET, GUÀRDIA URBANA		506,99	0
	Armillas antibales Nivell IIIA+KR1 (24J)		13/09/2018	EDIFICI		15,27	506,99
320105	31544	SC COMPRA	506,99	CAN MARCET, GUÀRDIA URBANA		506,99	0
	Armillas antibales Nivell IIIA+KR1 (24J)		13/09/2018	EDIFICI		15,27	506,99
320105	31545	SC COMPRA	506,99	CAN MARCET, GUÀRDIA URBANA		506,99	0
	Armillas antibales Nivell IIIA+KR1 (24J)		13/09/2018	EDIFICI		15,27	506,99
320105	31546	SC COMPRA	506,99	CAN MARCET, GUÀRDIA URBANA		506,99	0
	Armillas antibales Nivell IIIA+KR1 (24J)		13/09/2018	EDIFICI		15,27	506,99
320105	31547	SC COMPRA	506,99	CAN MARCET, GUÀRDIA URBANA		506,99	0
	Armillas antibales Nivell IIIA+KR1 (24J)		13/09/2018	EDIFICI		15,27	506,99
320103	31719	ED CONSTRUCCIÓ REALITZADA PER CONTRACTE AMB TERCERS	126,78	CAN GAMBUS		126,78	0
	Monitorització de consums de l'edifici del CEIP Can Gambús		25/10/2018			3,37	126,78
320103	31720	ED CONSTRUCCIÓ REALITZADA PER CONTRACTE AMB TERCERS	126,78	CAN LLONG		126,78	0
	Monitorització de consums de l'edifici del CEIP Can Llong		25/10/2018			3,37	126,78

# AJUNTAMENT-AJUNTAMENT DE SABADELL

Data obtenció 28/03/2019:00  
Pàg. 3

## LLIBRE A LLIBRE A: BENS, DRETS I OBLIGACIONS DE L'ENT LOCAL

EPÍGRAF: I.2 SERVEI PÚBLIC

SUBEPÍGRAF: I.2.C MOBLES

CLASSIFICAC	N. BÉ	QUANT. DESCRIPCIÓ	C. GESTO T. ADQUISICIÓ C. COST	COST ADQUI. D- ALTA	CENTRE UBICACIÓ	PLANTA ESPAI	V.B.C. DOT. AMORT	F.A. V.C.
320103	31721		RS CONSTRUCCIÓ REALITZADA PER CONTRACTE AMB TERCERS	126,78	Punt blau 3 - rda. Europa, 304-316		126,78	0
		Monitorització de consums de l'edifici de la central de recollida de residus i		25/10/2018			3,37	126,78
320103	31722		ED CONSTRUCCIÓ REALITZADA PER CONTRACTE AMB TERCERS	126,78	CEIP Mas Boadella - c. de Viena, 1-39		126,78	0
		Monitorització de consums de l'edifici del CEIP Mas Boadella		25/10/2018			3,37	126,78
320103	31727		RS CONSTRUCCIÓ REALITZADA PER CONTRACTE AMB TERCERS	180,09	Punt blau 3 - rda. Europa, 304-316		180,09	0
		2a certificació de la monitorització de consums de l'edifici de la central de		25/10/2018			4,79	180,09
320103	31728		ED CONSTRUCCIÓ REALITZADA PER CONTRACTE AMB TERCERS	180,08	CEIP Mas Boadella - c. de Viena, 1-39		180,08	0
		2a certificació de l'obra de monitorització de consums de l'edifici del CEIP Mas		25/10/2018			4,79	180,08
320103	31729		ED CONSTRUCCIÓ REALITZADA PER CONTRACTE AMB TERCERS	180,08	CAN GAMBUS		180,08	0
		2a certificació de la monitorització de consums de l'edifici del CEIP Can		25/10/2018			4,79	180,08
320103	31730		ED CONSTRUCCIÓ REALITZADA PER CONTRACTE AMB TERCERS	180,08	CAN LLONG		180,08	0





# AJUNTAMENT-AJUNTAMENT DE SABADELL

Data obtenció 28/03/2019:00  
Pàg. 5

## LLIBRE A LLIBRE A: BENS, DRETS I OBLIGACIONS DE L'ENT LOCAL

EPÍGRAF: I.2 SERVEI PÚBLIC

SUBEPÍGRAF: I.2.C MOBLES

CLASSIFICAC N. BÉ	QUANT. DESCRIPCIÓ	C. GESTO T. ADQUISICIÓ C. COST	COST ADQUI. D- ALTA	CENTRE UBICACIÓ	PLANTA ESPAI	V.B.C. DOT. AMORT	F.A. V.C.
	ASPIRADOR INDUSTRIAL		31/12/2018	Pavelló del Nord - Edifici	Pavelló del Nord - Esportiu - SS	0,10	451,08
320101 31866		PE COMPRA	2.057,00	VAPOR LLONCH - DESENV. LOCAL		2.057,00	0
	2 Desbrossadores		31/12/2018	VAPOR		0,46	2.057,00
320101 31891		TE COMPRA	3.025,00	VIVERS MUNICIPALS		3.025,00	0
	Desbroçadora HONDA UM-536		31/12/2018			0,69	3.025,00
320101 31892		TE COMPRA	3.025,00	VIVERS MUNICIPALS		3.025,00	0
	Desbroçadora HONDA UM-536		31/12/2018			0,69	3.025,00
320101 31893		TE COMPRA	2.093,28	VIVERS MUNICIPALS		2.093,28	0
	Tallagespa HONDA HRH-536-HXE		31/12/2018			0,47	2.093,28
320101 31894		TE COMPRA	811,75	VIVERS MUNICIPALS		811,75	0
	Desbroçadora ECHO SRM-520		31/12/2018			0,18	811,75
320101 31895		TE COMPRA	811,76	VIVERS MUNICIPALS		811,76	0
	Desbroçadora ECHO SRM-520		31/12/2018			0,18	811,76
320101 32029		PE COMPRA	496,39	VAPOR LLONCH - DESENV. LOCAL		496,39	0
	2 Bufadors		31/12/2018	VAPOR		0,11	496,39
320103 32032		PE COMPRA	195,42	VAPOR LLONCH - DESENV. LOCAL		195,42	0
	Anemòmetre termòmetre 8020		31/12/2018	VAPOR		0,07	195,42
320103 32033		PE COMPRA	2.541,00	VAPOR LLONCH - DESENV. LOCAL		2.541,00	0
	Analitzador de redes trifàsic		31/12/2018	VAPOR		0,99	2.541,00
320101 32087		ES COMPRA	262,80	Complex Esportiu Municipal Sant Oleguer		262,80	0

# AJUNTAMENT-AJUNTAMENT DE SABADELL

Data obtenció 28/03/2019:00  
Pàg. 6

## LLIBRE A LLIBRE A: BENS, DRETS I OBLIGACIONS DE L'ENT LOCAL

EPÍGRAF: I.2 SERVEI PÚBLIC

SUBEPÍGRAF: I.2.C MOBLES

CLASSIFICAC N. BÉ	QUANT. DESCRIPCIÓ	C. GESTO T. ADQUISICIÓ C. COST	COST ADQUI. D- ALTA	CENTRE UBICACIÓ	PLANTA ESPAI	V.B.C. DOT. AMORT	F.A. V.C.
	BUFADORA		31/12/2018	CEM Sant Oleguer - Magatzem i Serveis La Bassa		0,06	262,80
<b>TOTAL Subepígraf:</b>	<b>I.2.C MOBLES</b>		C. Adq.: <b>49.409,55</b>	Dot.: <b>1.071,68</b> F.A.: <b>0</b>	V.B.C.: <b>49.409,55</b> V.C.: <b>49.409,55</b>		
<b>TOTAL Epígraf:</b>	<b>I.2 SERVEI PÚBLIC</b>		C. Adq.: <b>49.409,55</b>	Dot.: <b>1.071,68</b> F.A.: <b>0</b>	V.B.C.: <b>49.409,55</b> V.C.: <b>49.409,55</b>		
<b>TOTAL LLIBRE:</b>	<b>A LLIBRE A: BENS, DRETS I OBLIGACIONS DE L'ENT LOCAL</b>		C. Adq.: <b>49.409,55</b>	Dot.: <b>1.071,68</b> F.A.: <b>0</b>	V.B.C.: <b>49.409,55</b> V.C.: <b>49.409,55</b>		

Ajuntament  de Sabadell

---

**I**NVENTARI  
DE BÉNS  
I DRETS  
IMMOBLES

**2018**

·volum 2 de 4·



**INVENTARI DE BÉNS I DRETS IMMOBLES 2018**

Volum I	<b>I. Béns de domini públic</b>
	<u>I.1. Ús públic</u>
	I.1.a. Parcs i jardins
	I.1.b. Vials urbans
	I.1.c. Vials no urbans
	I.1.d. Altres béns d'ús públic
	<u>I.2. Servei públic</u>
	I.2.a. Immobles
	I.2.b. Drets reals
	I.2.c. Mobles GPA
II	Maquinària, instal·lacions i utilatges
III	Equips informàtics
	Vehicles
	I.2.d. Drets de propietat immaterial
	<b>II. Béns comunals</b>
	<b>III. Béns patrimonials</b>
	III.1. Immobles
	<u>III.2. Drets reals</u>
	III.2.a. Lloguers
	III.2.b. Altres drets reals
	III.3. Mobles GPA
Volum IV	III.4. Drets de propietat immaterial
	Propietat intel·lectual
	Propietat industrial. Marca
	Propietat comercial
	III.5. Quotes, parts alíquotes i títols representatius de capital i empreses. GPA
	III.6. Crèdits i drets de caràcter personal. GPA
	<b>IV. Béns revertibles. Béns i drets de tercers o dipositats o lliurats a l'ens locals i revertibles al seu favor.</b>
	IV.1. Béns revertibles
	<b>V. Obligacions de l'ens local</b>
	V.2. Préstecs per un termini superior a un any. GPA
	V.3. Despeses plurianuals reconegudes (capítol VI). GPA
	V.4. Obligacions de caràcter personal de la corporació. GPA



## **I. Béns de domini públic**



## **I. 2. Servei públic**



## I. 2.c Mobles GPA





**Maquinària, instal·lacions i utilitatges**



## Inventari

# AJUNTAMENT-AJUNTAMENT DE SABADELL

Data obtenció 26/03/2019 14:49  
 Pàg. 1

## LLIBRE A LLIBRE A: BENS, DRETS I OBLIGACIONS DE L'ENT LOCAL

EPÍGRAF: I.2 SERVEI PÚBLIC

SUBEPÍGRAF: I.2.C MOBLES

CLASSIFICAC N. BÉ	QUANT. DESCRIPCIÓ	C. GESTO T. ADQUISICIÓ C. COST	COST ADQUI. D- ALTA	CENTRE UBICACIÓ	PLANTA ESPAI	V.B.C. DOT. AMORT	F.A. V.C.
330104	10000	CO INSPECCIÓ FÍSICA O INVENTARI	0	Radio Sabadell - c. del Doctor Puig 18-20B		0	0
	TELEVISOR		01/01/2006			0	0
330104	10001	CO INSPECCIÓ FÍSICA O INVENTARI	0	Radio Sabadell - c. del Doctor Puig 18-20B		0	0
	TELEVISOR		01/01/2006			0	0
330104	10002	CO INSPECCIÓ FÍSICA O INVENTARI	0	Radio Sabadell - c. del Doctor Puig 18-20B		0	0
	TELEVISOR		01/01/2006			0	0
330104	10006	CO INSPECCIÓ FÍSICA O INVENTARI	0	Radio Sabadell - c. del Doctor Puig 18-20B		0	0
	VIDEO		01/01/2006			0	0
330104	10070	CO INSPECCIÓ FÍSICA O INVENTARI	0	Radio Sabadell - c. del Doctor Puig 18-20B		0	0
	COMPACT DISC		01/01/2006			0	0
330104	10071	CO INSPECCIÓ FÍSICA O INVENTARI	0	Radio Sabadell - c. del Doctor Puig 18-20B		0	0
	COMPACT DISC		01/01/2006			0	0
330104	10072	CO INSPECCIÓ FÍSICA O INVENTARI	0	Radio Sabadell - c. del Doctor Puig 18-20B		0	0
	COMPACT DISC		01/01/2006			0	0
330104	10073	CO INSPECCIÓ FÍSICA O INVENTARI	0	Radio Sabadell - c. del Doctor Puig 18-20B		0	0
	COMPACT DISC		01/01/2006			0	0
330104	10074	CO INSPECCIÓ FÍSICA O INVENTARI	0	Radio Sabadell - c. del Doctor Puig 18-20B		0	0
	COMPACT DISC		01/01/2006			0	0
330104	10075	CO INSPECCIÓ FÍSICA O INVENTARI	0	Radio Sabadell - c. del Doctor Puig 18-20B		0	0

# AJUNTAMENT-AJUNTAMENT DE SABADELL

Data obtenció 26/03/2019 14:58  
Pàg. 2

## LLIBRE A LLIBRE A: BENS, DRETS I OBLIGACIONS DE L'ENT LOCAL

EPÍGRAF: I.2 SERVEI PÚBLIC

SUBEPÍGRAF: I.2.C MOBLES

CLASSIFICAC N. BÉ	QUANT. DESCRIPCIÓ	C. GESTO T. ADQUISICIÓ C. COST	COST ADQUI. D- ALTA	CENTRE UBICACIÓ	PLANTA ESPAI	V.B.C. DOT. AMORT	F.A. V.C.
	COMPACT DISC		01/01/2006			0	0
330104	10076	CO INSPECCIÓ FÍSICA O INVENTARI	0	Radio Sabadell - c. del Doctor Puig 18-20B		0	0
	COMPACT DISC		01/01/2006			0	0
330104	10077	CO INSPECCIÓ FÍSICA O INVENTARI	0	Radio Sabadell - c. del Doctor Puig 18-20B		0	0
	COMPACT DISC		01/01/2006			0	0
330104	10078	CO INSPECCIÓ FÍSICA O INVENTARI	0	Radio Sabadell - c. del Doctor Puig 18-20B		0	0
	GIRADISCS		01/01/2006			0	0
330104	10079	CO INSPECCIÓ FÍSICA O INVENTARI	0	Radio Sabadell - c. del Doctor Puig 18-20B		0	0
	GIRADISCS		01/01/2006			0	0
330104	10080	CO INSPECCIÓ FÍSICA O INVENTARI	0	Radio Sabadell - c. del Doctor Puig 18-20B		0	0
	CASSETTE		01/01/2006			0	0
330104	10081	CO INSPECCIÓ FÍSICA O INVENTARI	0	Radio Sabadell - c. del Doctor Puig 18-20B		0	0
	CASSETTE		01/01/2006			0	0
330104	10082	CO INSPECCIÓ FÍSICA O INVENTARI	0	Radio Sabadell - c. del Doctor Puig 18-20B		0	0
	CASSETTE		01/01/2006			0	0
330104	10083	CO INSPECCIÓ FÍSICA O INVENTARI	0	Radio Sabadell - c. del Doctor Puig 18-20B		0	0
	RECEPTOR FM		01/01/2006			0	0
330104	10084	CO INSPECCIÓ FÍSICA O INVENTARI	0	Radio Sabadell - c. del Doctor Puig 18-20B		0	0
	RECEPTOR FM		01/01/2006			0	0

# AJUNTAMENT-AJUNTAMENT DE SABADELL

Data obtenció 26/03/2019 14:58  
Pàg. 3

## LLIBRE A LLIBRE A: BENS, DRETS I OBLIGACIONS DE L'ENT LOCAL

EPÍGRAF: I.2 SERVEI PÚBLIC

SUBEPÍGRAF: I.2.C MOBLES

CLASSIFICAC N. BÉ	QUANT. DESCRIPCIÓ	C. GESTO T. ADQUISICIÓ C. COST	COST ADQUI. D- ALTA	CENTRE UBICACIÓ	PLANTA ESPAI	V.B.C. DOT. AMORT	F.A. V.C.
330104	10085	CO INSPECCIÓ FÍSICA O INVENTARI	0	Radio Sabadell - c. del Doctor Puig 18-20B		0	0
	VIDEO		01/01/2006			0	0
330101	10271	7 TR INSPECCIÓ FÍSICA O INVENTARI	0	AJUNTAMENT	PLANTA BAIXA	0	0
	TAULA		01/01/2006	EDIFICI CONSISTORIAL	TRESORERIA	0	0
330101	10272	7 TR INSPECCIÓ FÍSICA O INVENTARI	0	AJUNTAMENT	PLANTA BAIXA	0	0
	CADIRA		01/01/2006	EDIFICI CONSISTORIAL	TRESORERIA	0	0
330101	10273	10 TR INSPECCIÓ FÍSICA O INVENTARI	0	AJUNTAMENT	PLANTA BAIXA	0	0
	CADIRA		01/01/2006	EDIFICI CONSISTORIAL	TRESORERIA	0	0
330101	10274	4 TR INSPECCIÓ FÍSICA O INVENTARI	0	AJUNTAMENT	PLANTA BAIXA	0	0
	ARXIVADOR COMPACTE		01/01/2006	EDIFICI CONSISTORIAL	TRESORERIA	0	0
330101	10275	20 TR COMPRA	36.244,40	AJUNTAMENT	PLANTA BAIXA	36.244,40	36.244,40
	ARMARI		31/12/2001	EDIFICI CONSISTORIAL	TRESORERIA	0	0
330101	10276	11 IT INSPECCIÓ FÍSICA O INVENTARI	0	AJUNTAMENT	PLANTA BAIXA	0	0
	TAULA		01/01/2006	EDIFICI CONSISTORIAL	INTERVENCIÓ	0	0
330101	10277	9 TR COMPRA	10.800,00	AJUNTAMENT	PLANTA BAIXA	10.800,00	10.800,00
	BUC		31/05/2006	EDIFICI CONSISTORIAL	TRESORERIA	0	0
330101	10278	11 IT INSPECCIÓ FÍSICA O INVENTARI	0	AJUNTAMENT	PLANTA BAIXA	0	0
	CADIRA		01/01/2006	EDIFICI CONSISTORIAL	INTERVENCIÓ	0	0
330101	10279	9 IT INSPECCIÓ FÍSICA O INVENTARI	0	AJUNTAMENT	PLANTA BAIXA	0	0
	CADIRA		01/01/2006	EDIFICI CONSISTORIAL	INTERVENCIÓ	0	0

# AJUNTAMENT-AJUNTAMENT DE SABADELL

Data obtenció 26/03/2019 14:58  
 Pàg. 4

## LLIBRE A LLIBRE A: BENS, DRETS I OBLIGACIONS DE L'ENT LOCAL

EPÍGRAF: I.2 SERVEI PÚBLIC

SUBEPÍGRAF: I.2.C MOBLES

CLASSIFICAC	N. BÉ	QUANT.	C. GESTO	T. ADQUISICIÓ	COST ADQUI.	CENTRE	PLANTA	V.B.C.	F.A.
		DESCRIPCIÓ	C. COST		D- ALTA	UBICACIÓ	ESPAI	DOT. AMORT	V.C.
330101	10280	13		IT INSPECCIÓ FÍSICA O INVENTARI	0	AJUNTAMENT	PLANTA BAIXA	0	0
		BUC			01/01/2006	EDIFICI CONSISTORIAL	INTERVENCIÓ	0	0
330101	10281	21		IT COMPRA	38.056,62	AJUNTAMENT	PLANTA BAIXA	38.056,62	38.056,62
		ARMARI			31/12/2002	EDIFICI CONSISTORIAL	INTERVENCIÓ	0	0
330101	10283	1		IT INSPECCIÓ FÍSICA O INVENTARI	0	AJUNTAMENT	PLANTA BAIXA	0	0
		TAULA			01/01/2006	EDIFICI CONSISTORIAL	INTERVENCIÓ	0	0
330101	10285	1		TR INSPECCIÓ FÍSICA O INVENTARI	0	AJUNTAMENT	PLANTA BAIXA	0	0
		TAULA			01/01/2006	EDIFICI CONSISTORIAL	TRESORERIA	0	0
330106	10286			TR INSPECCIÓ FÍSICA O INVENTARI	0	AJUNTAMENT		0	0
		MÀQUINA D'ESCRIURE			01/01/2006	EDIFICI CONSISTORIAL		0	0
330106	10287			SG INSPECCIÓ FÍSICA O INVENTARI	0	EDIFICI NARCIS GIRALT	PRIMERA PLANTA	0	0
		DESTRUCTORA DE PAPER			01/01/2006	EDIFICI NARCÍS GIRALT	SERVEIS GENERALS-COM PRES	0	0
330106	10288			TR INSPECCIÓ FÍSICA O INVENTARI	0	AJUNTAMENT		0	0
		CAIXA FORTA			01/01/2006	EDIFICI CONSISTORIAL		0	0
330101	10289	12		AJ INSPECCIÓ FÍSICA O INVENTARI	0	AJUNTAMENT	PLANTA BAIXA	0	0
		ARMARI			01/01/2006	EDIFICI CONSISTORIAL	ASSESSORIA JURÍDICA	0	0
330101	10290	4		AJ COMPRA	5.956,13	AJUNTAMENT	PLANTA BAIXA	5.956,13	5.956,13
		ARXIVADOR			31/12/2002	EDIFICI CONSISTORIAL	ASSESSORIA JURÍDICA	0	0

# AJUNTAMENT-AJUNTAMENT DE SABADELL

Data obtenció 26/03/2019 14:58  
Pàg. 5

## LLIBRE A LLIBRE A: BENS, DRETS I OBLIGACIONS DE L'ENT LOCAL

EPÍGRAF: I.2 SERVEI PÚBLIC

SUBEPÍGRAF: I.2.C MOBLES

CLASSIFICAC	N. BÉ	QUANT.	C. GESTO	T. ADQUISICIÓ	COST ADQUI.	CENTRE	PLANTA	V.B.C.	F.A.
		DESCRIPCIÓ	C. COST		D- ALTA	UBICACIÓ	ESPAI	DOT. AMORT	V.C.
330101	10291	3	AJ	INSPECCIÓ FÍSICA O INVENTARI	0	AJUNTAMENT	PLANTA BAIXA	0	0
		ARXIVADOR COMPACTE			01/01/2006	EDIFICI CONSISTORIAL	ASSESSORIA JURÍDICA	0	0
330101	10292	19	AJ	INSPECCIÓ FÍSICA O INVENTARI	0	AJUNTAMENT	PLANTA BAIXA	0	0
		CADIRA			01/01/2006	EDIFICI CONSISTORIAL	ASSESSORIA JURÍDICA	0	0
330101	10293	8	AJ	INSPECCIÓ FÍSICA O INVENTARI	0	AJUNTAMENT	PLANTA BAIXA	0	0
		TAULA			01/01/2006	EDIFICI CONSISTORIAL	ASSESSORIA JURÍDICA	0	0
330101	10294	5	AJ	INSPECCIÓ FÍSICA O INVENTARI	0	AJUNTAMENT	PLANTA BAIXA	0	0
		BUC			01/01/2006	EDIFICI CONSISTORIAL	ASSESSORIA JURÍDICA	0	0
330101	10296	24	CO	INSPECCIÓ FÍSICA O INVENTARI	0	AJUNTAMENT	PRIMERA PLANTA	0	0
		ARMARI			01/01/2006	EDIFICI CONSISTORIAL	COMUNICACIÓ	0	0
330101	10297	1	CO	INSPECCIÓ FÍSICA O INVENTARI	0	AJUNTAMENT	PRIMERA PLANTA	0	0
		ARXIVADOR			01/01/2006	EDIFICI CONSISTORIAL	COMUNICACIÓ	0	0
330101	10298	11	CO	INSPECCIÓ FÍSICA O INVENTARI	0	AJUNTAMENT	PRIMERA PLANTA	0	0
		BUC			01/01/2006	EDIFICI CONSISTORIAL	COMUNICACIÓ	0	0
330101	10299	14	CO	INSPECCIÓ FÍSICA O INVENTARI	0	AJUNTAMENT	PRIMERA PLANTA	0	0
		CADIRA			01/01/2006	EDIFICI CONSISTORIAL	COMUNICACIÓ	0	0
330101	10300	13	CO	INSPECCIÓ FÍSICA O INVENTARI	0	AJUNTAMENT	PRIMERA PLANTA	0	0
		CADIRA			01/01/2006	EDIFICI CONSISTORIAL	COMUNICACIÓ	0	0

# AJUNTAMENT-AJUNTAMENT DE SABADELL

Data obtenció 26/03/2019 14:58  
Pàg. 6

## LLIBRE A LLIBRE A: BENS, DRETS I OBLIGACIONS DE L'ENT LOCAL

EPÍGRAF: I.2 SERVEI PÚBLIC

SUBEPÍGRAF: I.2.C MOBLES

CLASSIFICAC	N. BÉ	QUANT.	C. GESTO	T. ADQUISICIÓ	COST ADQUI.	CENTRE	PLANTA	V.B.C.	F.A.
		DESCRIPCIÓ	C. COST		D- ALTA	UBICACIÓ	ESPAI	DOT. AMORT	V.C.
330101	10301	10	CO	INSPECCIÓ FÍSICA O INVENTARI	0	AJUNTAMENT	PRIMERA PLANTA	0	0
		TAULA			01/01/2006	EDIFICI CONSISTORIAL	COMUNICACIÓ	0	0
330101	10302	1	CO	INSPECCIÓ FÍSICA O INVENTARI	0	AJUNTAMENT	PRIMERA PLANTA	0	0
		TAULA			01/01/2006	EDIFICI CONSISTORIAL	COMUNICACIÓ	0	0
330101	10303	3	CO	INSPECCIÓ FÍSICA O INVENTARI	0	AJUNTAMENT	PRIMERA PLANTA	0	0
		TAULA			01/01/2006	EDIFICI CONSISTORIAL	COMUNICACIÓ	0	0
330101	10306	37	SS	INSPECCIÓ FÍSICA O INVENTARI	0	EDIFICI SALUT- PL. GAS	PRIMERA PLANTA	0	0
		CADIRA			01/01/2006	EDIFICI	SERVEIS SOCIALS	0	0
330101	10307	11	SS	COMPRA	18.954,17	EDIFICI SALUT- PL. GAS	PRIMERA PLANTA	18.954,17	18.954,17
		ARMARI			31/12/2003	EDIFICI	SERVEIS SOCIALS	0	0
330101	10308	1	SS	INSPECCIÓ FÍSICA O INVENTARI	0	EDIFICI SALUT- PL. GAS	PRIMERA PLANTA	0	0
		TAULA			01/01/2006	EDIFICI	SERVEIS SOCIALS	0	0
330101	10309	13	SS	COMPRA	15.600,00	EDIFICI SALUT- PL. GAS	PRIMERA PLANTA	15.600,00	15.600,00
		BUC			28/04/2006	EDIFICI	SERVEIS SOCIALS	0	0
330106	10314		CO	INSPECCIÓ FÍSICA O INVENTARI	0	AJUNTAMENT		0	0
		DESTRUCTORA DE PAPER			01/01/2006	EDIFICI CONSISTORIAL		0	0
330104	10316		CO	INSPECCIÓ FÍSICA O INVENTARI	0	AJUNTAMENT	PRIMERA PLANTA	0	0
		TELEVISOR			01/01/2006	EDIFICI CONSISTORIAL	COMUNICACIÓ	0	0



# AJUNTAMENT-AJUNTAMENT DE SABADELL

Data obtenció 26/03/2019 14:58  
Pàg. 7

## LLIBRE A LLIBRE A: BENS, DRETS I OBLIGACIONS DE L'ENT LOCAL

EPÍGRAF: I.2 SERVEI PÚBLIC

SUBEPÍGRAF: I.2.C MOBLES

CLASSIFICAC	N. BÉ	QUANT.	C. GESTO	T. ADQUISICIÓ	COST ADQUI.	CENTRE	PLANTA	V.B.C.	F.A.
		DESCRIPCIÓ	C. COST		D- ALTA	UBICACIÓ	ESPAI	DOT. AMORT	V.C.
330104	10317		CO	INSPECCIÓ FÍSICA O INVENTARI	0	AJUNTAMENT	PRIMERA PLANTA	0	0
		TELEVISOR			01/01/2006	EDIFICI CONSISTORIAL	COMUNICACIÓ	0	0
330104	10319		CO	INSPECCIÓ FÍSICA O INVENTARI	0	AJUNTAMENT	PRIMERA PLANTA	0	0
		EQUIP DE MÚSICA			01/01/2006	EDIFICI CONSISTORIAL	COMUNICACIÓ	0	0
330101	10338	9	SS	INSPECCIÓ FÍSICA O INVENTARI	0	EDIFICI SALUT- PL. GAS	PRIMERA PLANTA	0	0
		TAULA			01/01/2006	EDIFICI	SERVEIS SOCIALS	0	0
330101	10344	5	SS	INSPECCIÓ FÍSICA O INVENTARI	0	EDIFICI SALUT- PL. GAS	PRIMERA PLANTA	0	0
		ALA			01/01/2006	EDIFICI	SERVEIS SOCIALS	0	0
330101	10357	2	SS	INSPECCIÓ FÍSICA O INVENTARI	0	EDIFICI SALUT- PL. GAS	PRIMERA PLANTA	0	0
		MOBLE METALIC			01/01/2006	EDIFICI	SERVEIS SOCIALS	0	0
330101	10359	7	SS	INSPECCIÓ FÍSICA O INVENTARI	0	EDIFICI SALUT- PL. GAS	PRIMERA PLANTA	0	0
		ARXIVADOR			01/01/2006	EDIFICI	SERVEIS SOCIALS	0	0
330101	10363	15	SA	INSPECCIÓ FÍSICA O INVENTARI	0	EDIFICI SALUT- PL. GAS	PLANTA BAIXA	0	0
		TAULA			01/01/2006	EDIFICI	SALUT	0	0
330101	10364	9	SA	INSPECCIÓ FÍSICA O INVENTARI	0	EDIFICI SALUT- PL. GAS	PLANTA BAIXA	0	0
		BUC			01/01/2006	EDIFICI	SALUT	0	0
330101	10365	8	SA	INSPECCIÓ FÍSICA O INVENTARI	0	EDIFICI SALUT- PL. GAS	PLANTA BAIXA	0	0
		CADIRA			01/01/2006	EDIFICI	SALUT	0	0

# AJUNTAMENT-AJUNTAMENT DE SABADELL

Data obtenció 26/03/2019 14:58  
 Pàg. 8

## LLIBRE A LLIBRE A: BENS, DRETS I OBLIGACIONS DE L'ENT LOCAL

EPÍGRAF: I.2 SERVEI PÚBLIC

SUBEPÍGRAF: I.2.C MOBLES

CLASSIFICAC	N. BÉ	QUANT.	C. GESTO	T. ADQUISICIÓ	COST ADQUI.	CENTRE	PLANTA	V.B.C.	F.A.
		DESCRIPCIÓ	C. COST		D- ALTA	UBICACIÓ	ESPAI	DOT. AMORT	V.C.
330101	10366	12	SA	INSPECCIÓ FÍSICA O INVENTARI	0	EDIFICI SALUT- PL. GAS	PLANTA BAIXA	0	0
		CADIRA			01/01/2006	EDIFICI	SALUT	0	0
330101	10367	28	SA	INSPECCIÓ FÍSICA O INVENTARI	0	EDIFICI SALUT- PL. GAS	PLANTA BAIXA	0	0
		ARMARI			01/01/2006	EDIFICI	SALUT	0	0
330101	10368	1	SA	INSPECCIÓ FÍSICA O INVENTARI	0	EDIFICI SALUT- PL. GAS	PLANTA BAIXA	0	0
		TAULA			01/01/2006	EDIFICI	SALUT	0	0
330104	10369		SA	INSPECCIÓ FÍSICA O INVENTARI	0	EDIFICI SALUT- PL. GAS	PLANTA BAIXA	0	0
		MICROONES			01/01/2006	EDIFICI	SALUT	0	0
330104	10370		SA	INSPECCIÓ FÍSICA O INVENTARI	0	EDIFICI SALUT- PL. GAS	PLANTA BAIXA	0	0
		RENTAVAIXELLES			01/01/2006	EDIFICI	SALUT	0	0
330101	10383	2	RE	INSPECCIÓ FÍSICA O INVENTARI	0	AJUNTAMENT	PRIMERA PLANTA	0	0
		TAULA			01/01/2006	EDIFICI CONSISTORIAL	RELACIONS EXTERIORS	0	0
330101	10384	2	RE	INSPECCIÓ FÍSICA O INVENTARI	0	AJUNTAMENT	PRIMERA PLANTA	0	0
		CADIRA			01/01/2006	EDIFICI CONSISTORIAL	RELACIONS EXTERIORS	0	0
330101	10393	6	RE	INSPECCIÓ FÍSICA O INVENTARI	0	AJUNTAMENT	PRIMERA PLANTA	0	0
		ARMARI			01/01/2006	EDIFICI CONSISTORIAL	RELACIONS EXTERIORS	0	0
330101	10395	1	RE	INSPECCIÓ FÍSICA O INVENTARI	0	AJUNTAMENT	PRIMERA PLANTA	0	0
		BUC			01/01/2006	EDIFICI CONSISTORIAL	RELACIONS EXTERIORS	0	0

# AJUNTAMENT-AJUNTAMENT DE SABADELL

Data obtenció 26/03/2019 14:58  
 Pàg. 9

## LLIBRE A LLIBRE A: BENS, DRETS I OBLIGACIONS DE L'ENT LOCAL

EPÍGRAF: I.2 SERVEI PÚBLIC

SUBEPÍGRAF: I.2.C MOBLES

CLASSIFICAC	N. BÉ	QUANT.	C. GESTO	T. ADQUISICIÓ	COST ADQUI.	CENTRE	PLANTA	V.B.C.	F.A.
		DESCRIPCIÓ	C. COST		D- ALTA	UBICACIÓ	ESPAI	DOT. AMORT	V.C.
330101	10396	1	RE	INSPECCIÓ FÍSICA O INVENTARI	0	AJUNTAMENT	PRIMERA PLANTA	0	0
		TAULA			01/01/2006	EDIFICI CONSISTORIAL	RELACIONS EXTERIORS	0	0
330101	10397	4	RE	INSPECCIÓ FÍSICA O INVENTARI	0	AJUNTAMENT	PRIMERA PLANTA	0	0
		CADIRA			01/01/2006	EDIFICI CONSISTORIAL	RELACIONS EXTERIORS	0	0
330101	10398	5	SA	INSPECCIÓ FÍSICA O INVENTARI	0	EDIFICI SALUT- PL. GAS	PLANTA BAIXA	0	0
		ARXIVADOR			01/01/2006	EDIFICI	SALUT	0	0
330101	10399	15	PE	INSPECCIÓ FÍSICA O INVENTARI	0	VAPOR LLONCH - DESENV. LOCAL		0	0
		TAULA			01/01/2006	VIVER D'EMPRESSES		0	0
330101	10400	2	PE	INSPECCIÓ FÍSICA O INVENTARI	0	VAPOR LLONCH - DESENV. LOCAL		0	0
		TAULA			01/01/2006	VIVER D'EMPRESSES		0	0
330101	10401	3	PE	INSPECCIÓ FÍSICA O INVENTARI	0	VAPOR LLONCH - DESENV. LOCAL		0	0
		PUPITRE			01/01/2006	VIVER D'EMPRESSES		0	0
330101	10402	35	PE	INSPECCIÓ FÍSICA O INVENTARI	0	VAPOR LLONCH - DESENV. LOCAL		0	0
		CADIRA			01/01/2006	VIVER D'EMPRESSES		0	0
330101	10403	16	PE	INSPECCIÓ FÍSICA O INVENTARI	0	VAPOR LLONCH - DESENV. LOCAL		0	0
		ARMARI			01/01/2006	VIVER D'EMPRESSES		0	0
330101	10404	3	PE	INSPECCIÓ FÍSICA O INVENTARI	0	VAPOR LLONCH - DESENV. LOCAL		0	0
		BUC			01/01/2006	VIVER D'EMPRESSES		0	0

# AJUNTAMENT-AJUNTAMENT DE SABADELL

Data obtenció 26/03/2019 14:58  
 Pàg. 10

## LLIBRE A LLIBRE A: BENS, DRETS I OBLIGACIONS DE L'ENT LOCAL

EPÍGRAF: I.2 SERVEI PÚBLIC

SUBEPÍGRAF: I.2.C MOBLES

CLASSIFICAC	N. BÉ	QUANT.	C. GESTO	T. ADQUISICIÓ	COST ADQUI.	CENTRE	PLANTA	V.B.C.	F.A.
		DESCRIPCIÓ	C. COST		D- ALTA	UBICACIÓ	ESPAI	DOT. AMORT	V.C.
330101	10405	4		PE INSPECCIÓ FÍSICA O INVENTARI	0	VAPOR LLONCH - DESENV. LOCAL		0	0
		BUTACA			01/01/2006	VIVER D'EMPRESSES		0	0
330101	10406	233		PE COMPRA	90.089,45	VAPOR LLONCH - DESENV. LOCAL		90.089,45	90.089,45
		TAULA			01/01/2000	VAPOR		0	0
330101	10407	30		ED INSPECCIÓ FÍSICA O INVENTARI	0	VAPOR CODINA	PLANTA BAIXA	0	0
		TAULA			01/01/2006	NAU AJUNTAMENT	EDUCACIÓ	0	0
330101	10408	4		ED INSPECCIÓ FÍSICA O INVENTARI	0	VAPOR CODINA	PLANTA BAIXA	0	0
		TAULA			01/01/2006	NAU AJUNTAMENT	EDUCACIÓ	0	0
330101	10409	159		PE COMPRA	61.477,35	VAPOR LLONCH - DESENV. LOCAL		61.477,35	61.477,35
		PUPITRE			31/12/2006	VAPOR		0	0
330101	10410	3		ED INSPECCIÓ FÍSICA O INVENTARI	0	VAPOR CODINA	PLANTA BAIXA	0	0
		TAULA			01/01/2006	NAU AJUNTAMENT	EDUCACIÓ	0	0
330101	10411	13		ED INSPECCIÓ FÍSICA O INVENTARI	0	VAPOR CODINA	PLANTA BAIXA	0	0
		CADIRA			01/01/2006	NAU AJUNTAMENT	EDUCACIÓ	0	0
330101	10412	6		PE INSPECCIÓ FÍSICA O INVENTARI	0	VAPOR LLONCH - DESENV. LOCAL		0	0
		TAULA			01/01/2006	VAPOR		0	0
330101	10413	30		ED INSPECCIÓ FÍSICA O INVENTARI	0	VAPOR CODINA	PLANTA BAIXA	0	0
		BUC			01/01/2006	NAU AJUNTAMENT	EDUCACIÓ	0	0
330101	10414	29		ED INSPECCIÓ FÍSICA O INVENTARI	0	VAPOR CODINA	PLANTA BAIXA	0	0

# AJUNTAMENT-AJUNTAMENT DE SABADELL

Data obtenció 26/03/2019 14:58  
Pàg. 11

## LLIBRE A LLIBRE A: BENS, DRETS I OBLIGACIONS DE L'ENT LOCAL

EPÍGRAF: I.2 SERVEI PÚBLIC

SUBEPÍGRAF: I.2.C MOBLES

CLASSIFICAC	N. BÉ	QUANT.	DESCRIPCIÓ	C. GESTO	T. ADQUISICIÓ	COST ADQUI.	CENTRE	PLANTA	V.B.C.	F.A.
				C. COST		D- ALTA	UBICACIÓ	ESPAI	DOT. AMORT	V.C.
			CADIRA			01/01/2006	NAU AJUNTAMENT	EDUCACIÓ	0	0
330101	10415	13		ED INSPECCIÓ FÍSICA O INVENTARI		0	VAPOR CODINA	PLANTA BAIXA	0	0
			ARMARI			01/01/2006	NAU AJUNTAMENT	EDUCACIÓ	0	0
330101	10416	14		PE INSPECCIÓ FÍSICA O INVENTARI		0	VAPOR LLONCH - DESENV. LOCAL		0	0
			TAULA			01/01/2006	VAPOR		0	0
330101	10417	1		ED INSPECCIÓ FÍSICA O INVENTARI		0	VAPOR CODINA	PLANTA BAIXA	0	0
			TAULELL			01/01/2006	NAU AJUNTAMENT	EDUCACIÓ	0	0
330101	10418	2		PE INSPECCIÓ FÍSICA O INVENTARI		0	VAPOR LLONCH - DESENV. LOCAL		0	0
			CARRETÓ			01/01/2006	VAPOR		0	0
330101	10419	1		ED INSPECCIÓ FÍSICA O INVENTARI		0	VAPOR CODINA	PLANTA BAIXA	0	0
			TAULA			01/01/2006	NAU AJUNTAMENT	EDUCACIÓ	0	0
330101	10420	3		ED INSPECCIÓ FÍSICA O INVENTARI		0	VAPOR CODINA	PLANTA BAIXA	0	0
			TAULA			01/01/2006	NAU AJUNTAMENT	EDUCACIÓ	0	0
330101	10421	16		ED INSPECCIÓ FÍSICA O INVENTARI		0	VAPOR CODINA	PLANTA BAIXA	0	0
			CADIRA			01/01/2006	NAU AJUNTAMENT	EDUCACIÓ	0	0
330101	10422	1		ED INSPECCIÓ FÍSICA O INVENTARI		0	VAPOR CODINA	PLANTA BAIXA	0	0
			ARMARI CUINA			01/01/2006	NAU AJUNTAMENT	EDUCACIÓ	0	0
330101	10423	2		ED INSPECCIÓ FÍSICA O INVENTARI		0	VAPOR CODINA	PLANTA BAIXA	0	0
			ARMARI			01/01/2006	NAU AJUNTAMENT	EDUCACIÓ	0	0

# AJUNTAMENT-AJUNTAMENT DE SABADELL

Data obtenció 26/03/2019 14:58  
Pàg. 12

## LLIBRE A LLIBRE A: BENS, DRETS I OBLIGACIONS DE L'ENT LOCAL

EPÍGRAF: I.2 SERVEI PÚBLIC

SUBEPÍGRAF: I.2.C MOBLES

CLASSIFICAC	N. BÉ	QUANT.	C. GESTO	T. ADQUISICIÓ	COST ADQUI.	CENTRE	PLANTA	V.B.C.	F.A.
		DESCRIPCIÓ	C. COST		D- ALTA	UBICACIÓ	ESPAI	DOT. AMORT	V.C.
330104	10424		ED	INSPECCIÓ FÍSICA O INVENTARI	0	VAPOR CODINA	PLANTA BAIXA	0	0
		MICROONES			01/01/2006	NAU AJUNTAMENT	EDUCACIÓ	0	0
330101	10425	97	PE	INSPECCIÓ FÍSICA O INVENTARI	0	VAPOR LLONCH - DESENV. LOCAL		0	0
		BUC			01/01/2006	VAPOR		0	0
330104	10426		ED	INSPECCIÓ FÍSICA O INVENTARI	0	VAPOR CODINA	PLANTA BAIXA	0	0
		NEVERA			01/01/2006	NAU AJUNTAMENT	EDUCACIÓ	0	0
330101	10427	9	PE	INSPECCIÓ FÍSICA O INVENTARI	0	VAPOR LLONCH - DESENV. LOCAL		0	0
		ARXIVADOR			01/01/2006	VAPOR		0	0
330101	10428	97	PE	INSPECCIÓ FÍSICA O INVENTARI	0	VAPOR LLONCH - DESENV. LOCAL		0	0
		CADIRA			01/01/2006	VAPOR		0	0
330101	10429	123	PE	COMPRA	14.858,40	VAPOR LLONCH - DESENV. LOCAL		14.858,40	14.858,40
		CADIRA			31/12/2002	VAPOR		0	0
330101	10430	236	PE	COMPRA	28.508,80	VAPOR LLONCH - DESENV. LOCAL		28.508,80	28.508,80
		CADIRA			31/12/2002	VAPOR		0	0
330101	10431	140	PE	COMPRA	253.710,80	VAPOR LLONCH - DESENV. LOCAL		253.710,80	253.710,80
		ARMARI			26/06/2006	VAPOR		0	0
330101	10432	1	PE	INSPECCIÓ FÍSICA O INVENTARI	0	VAPOR LLONCH - DESENV. LOCAL		0	0
		ARMARI			01/01/2006	VAPOR		0	0
330101	10433	22	JO	INSPECCIÓ FÍSICA O INVENTARI	0	VAPOR CODINA	PLANTA BAIXA	0	0

# AJUNTAMENT-AJUNTAMENT DE SABADELL

Data obtenció 26/03/2019 14:58  
Pàg. 13

## LLIBRE A LLIBRE A: BENS, DRETS I OBLIGACIONS DE L'ENT LOCAL

EPÍGRAF: I.2 SERVEI PÚBLIC

SUBEPÍGRAF: I.2.C MOBLES

CLASSIFICAC	N. BÉ	QUANT.	C. GESTO	T. ADQUISICIÓ	COST ADQUI.	CENTRE	PLANTA	V.B.C.	F.A.
		DESCRIPCIÓ	C. COST		D- ALTA	UBICACIÓ	ESPAI	DOT. AMORT	V.C.
		BUC			01/01/2006	NAU AJUNTAMENT	JOVENTUT	0	0
330101	10434	34	JO INSPECCIÓ FÍSICA O INVENTARI		0	VAPOR CODINA	PLANTA BAIXA	0	0
		TAULES			01/01/2006	NAU AJUNTAMENT	JOVENTUT	0	0
330101	10438	3	JO INSPECCIÓ FÍSICA O INVENTARI		0	VAPOR CODINA	PLANTA BAIXA	0	0
		TAULA			01/01/2006	NAU AJUNTAMENT	JOVENTUT	0	0
330101	10440	81	JO INSPECCIÓ FÍSICA O INVENTARI		0	VAPOR CODINA	PLANTA BAIXA	0	0
		CADIRA			01/01/2006	NAU AJUNTAMENT	JOVENTUT	0	0
330101	10446	3	JO INSPECCIÓ FÍSICA O INVENTARI		0	VAPOR CODINA	PLANTA BAIXA	0	0
		CADIRES			01/01/2006	NAU AJUNTAMENT	JOVENTUT	0	0
330101	10452	4	JO INSPECCIÓ FÍSICA O INVENTARI		0	VAPOR CODINA	PLANTA BAIXA	0	0
		ARMARIS			01/01/2006	NAU AJUNTAMENT	JOVENTUT	0	0
330105	10460		JO INSPECCIÓ FÍSICA O INVENTARI		0	VAPOR CODINA		0	0
		VIATJETECA			01/01/2006	NAU AJUNTAMENT		0	0
330105	10466		JO INSPECCIÓ FÍSICA O INVENTARI		0	VAPOR CODINA		0	0
		SERVEI INFORMACIO JUVENIL			01/01/2006	NAU AJUNTAMENT		0	0
330106	10483		JO INSPECCIÓ FÍSICA O INVENTARI		0	VAPOR CODINA		0	0
		POJECTOR			01/01/2006	NAU AJUNTAMENT		0	0
330106	10486		JO INSPECCIÓ FÍSICA O INVENTARI		0	VAPOR CODINA		0	0
		PROJECTOR			01/01/2006	NAU AJUNTAMENT		0	0

# AJUNTAMENT-AJUNTAMENT DE SABADELL

Data obtenció 26/03/2019 14:58  
Pàg. 14

## LLIBRE A LLIBRE A: BENS, DRETS I OBLIGACIONS DE L'ENT LOCAL

EPÍGRAF: I.2 SERVEI PÚBLIC

SUBEPÍGRAF: I.2.C MOBLES

CLASSIFICAC	N. BÉ	QUANT.	C. GESTO	T. ADQUISICIÓ	COST ADQUI.	CENTRE	PLANTA	V.B.C.	F.A.
		DESCRIPCIÓ	C. COST		D- ALTA	UBICACIÓ	ESPAI	DOT. AMORT	V.C.
330104	10487		JO	INSPECCIÓ FÍSICA O INVENTARI	0	VAPOR CODINA	PLANTA BAIXA	0	0
		TELEVISOR			01/01/2006	NAU AJUNTAMENT	JOVENTUT	0	0
330104	10488		JO	INSPECCIÓ FÍSICA O INVENTARI	0	VAPOR CODINA	PLANTA BAIXA	0	0
		TELEVISOR			01/01/2006	NAU AJUNTAMENT	JOVENTUT	0	0
330104	10496		PE	INSPECCIÓ FÍSICA O INVENTARI	0	VAPOR LLONCH - DESENV. LOCAL		0	0
		FRIGORIFIC			01/01/2006	VAPOR		0	0
330104	10497		PE	INSPECCIÓ FÍSICA O INVENTARI	0	VAPOR LLONCH - DESENV. LOCAL		0	0
		CUINA			01/01/2006	VAPOR		0	0
330101	10498	124	PE	COMPRA	14.489,02	VAPOR LLONCH - DESENV. LOCAL		14.489,02	14.489,02
		CADIRA			31/12/2001	VAPOR		0	0
330104	12558		PE	INSPECCIÓ FÍSICA O INVENTARI	0	VAPOR LLONCH - DESENV. LOCAL		0	0
		TELEVISOR			01/01/2006	VAPOR		0	0
330101	12645	16	CT	INSPECCIÓ FÍSICA O INVENTARI	0	URBANISME I OBRES MUNICIPALS	PRIMERA PLANTA	0	0
		TAULA			01/01/2006	EDIFICI	COMERÇ I TURISME	0	0
330101	12646	2	PE	INSPECCIÓ FÍSICA O INVENTARI	0	VAPOR LLONCH - DESENV. LOCAL		0	0
		TAULA			01/01/2006	VAPOR		0	0
330101	12647	7	PE	INSPECCIÓ FÍSICA O INVENTARI	0	VAPOR LLONCH - DESENV. LOCAL		0	0
		TAULA			01/01/2006	VAPOR		0	0
330104	12648		PE	INSPECCIÓ FÍSICA O INVENTARI	0	VAPOR LLONCH - DESENV. LOCAL		0	0



# AJUNTAMENT-AJUNTAMENT DE SABADELL

Data obtenció 26/03/2019 14:58  
Pàg. 15

## LLIBRE A LLIBRE A: BENS, DRETS I OBLIGACIONS DE L'ENT LOCAL

EPÍGRAF: I.2 SERVEI PÚBLIC

SUBEPÍGRAF: I.2.C MOBLES

CLASSIFICAC	N. BÉ	QUANT.	DESCRIPCIÓ	C. GESTO	T. ADQUISICIÓ	COST ADQUI.	CENTRE	PLANTA	V.B.C.	F.A.
				C. COST		D- ALTA	UBICACIÓ	ESPAI	DOT. AMORT	V.C.
			RENTAPLATS			01/01/2006	VAPOR		0	0
330101	12650	2		CT INSPECCIÓ FÍSICA O INVENTARI		0	URBANISME I OBRES MUNICIPALS	PRIMERA PLANTA	0	0
			TAULA			01/01/2006	EDIFICI	COMERÇ I TURISME	0	0
330101	12656	16		CT INSPECCIÓ FÍSICA O INVENTARI		0	URBANISME I OBRES MUNICIPALS	PRIMERA PLANTA	0	0
			CADIRA			01/01/2006	EDIFICI	COMERÇ I TURISME	0	0
330101	12657	14		CT INSPECCIÓ FÍSICA O INVENTARI		0	URBANISME I OBRES MUNICIPALS	PRIMERA PLANTA	0	0
			CADIRA			01/01/2006	EDIFICI	COMERÇ I TURISME	0	0
330101	12658	12		CT INSPECCIÓ FÍSICA O INVENTARI		0	URBANISME I OBRES MUNICIPALS	PRIMERA PLANTA	0	0
			ARMARI			01/01/2006	EDIFICI	COMERÇ I TURISME	0	0
330101	12659	4		CT INSPECCIÓ FÍSICA O INVENTARI		0	URBANISME I OBRES MUNICIPALS	PRIMERA PLANTA	0	0
			ARXIVADOR			01/01/2006	EDIFICI	COMERÇ I TURISME	0	0
330101	12661	28		GB INSPECCIÓ FÍSICA O INVENTARI		0	AJUNTAMENT	PRIMERA PLANTA	0	0
			ARMARI			01/01/2006	EDIFICI CONSISTORIAL	GABINET DE L'ALCALDIA	0	0
330101	12662	8		GB INSPECCIÓ FÍSICA O INVENTARI		0	AJUNTAMENT	PRIMERA PLANTA	0	0
			BUC			01/01/2006	EDIFICI CONSISTORIAL	GABINET DE L'ALCALDIA	0	0
330101	12663	1		GB INSPECCIÓ FÍSICA O INVENTARI		0	AJUNTAMENT	PRIMERA PLANTA	0	0
			ARXIVADOR			01/01/2006	EDIFICI CONSISTORIAL	GABINET DE L'ALCALDIA	0	0

# AJUNTAMENT-AJUNTAMENT DE SABADELL

Data obtenció 26/03/2019 14:58  
 Pàg. 16

## LLIBRE A LLIBRE A: BENS, DRETS I OBLIGACIONS DE L'ENT LOCAL

EPÍGRAF: I.2 SERVEI PÚBLIC

SUBEPÍGRAF: I.2.C MOBLES

CLASSIFICAC	N. BÉ	QUANT.	C. GESTO	T. ADQUISICIÓ	COST ADQUI.	CENTRE	PLANTA	V.B.C.	F.A.
		DESCRIPCIÓ	C. COST		D- ALTA	UBICACIÓ	ESPAI	DOT. AMORT	V.C.
330101	12664	4	GB	INSPECCIÓ FÍSICA O INVENTARI	0	AJUNTAMENT	PRIMERA PLANTA	0	0
		BUTACA			01/01/2006	EDIFICI CONSISTORIAL	GABINET DE L'ALCALDIA	0	0
330101	12665	125	GB	COMPRA	15.100,00	AJUNTAMENT	PRIMERA PLANTA	15.100,00	15.100,00
		CADIRA			31/12/2002	EDIFICI CONSISTORIAL	GABINET DE L'ALCALDIA	0	0
330101	12666	21	GB	INSPECCIÓ FÍSICA O INVENTARI	0	AJUNTAMENT	PRIMERA PLANTA	0	0
		CADIRA			01/01/2006	EDIFICI CONSISTORIAL	GABINET DE L'ALCALDIA	0	0
330101	12670	2	GB	INSPECCIÓ FÍSICA O INVENTARI	0	AJUNTAMENT	PRIMERA PLANTA	0	0
		SOFA			01/01/2006	EDIFICI CONSISTORIAL	GABINET DE L'ALCALDIA	0	0
330101	12671	4	GB	INSPECCIÓ FÍSICA O INVENTARI	0	AJUNTAMENT	PRIMERA PLANTA	0	0
		TAQUILLA			01/01/2006	EDIFICI CONSISTORIAL	GABINET DE L'ALCALDIA	0	0
330101	12672	8	GB	INSPECCIÓ FÍSICA O INVENTARI	0	AJUNTAMENT	PRIMERA PLANTA	0	0
		TAULA			01/01/2006	EDIFICI CONSISTORIAL	GABINET DE L'ALCALDIA	0	0
330101	12673	5	GB	INSPECCIÓ FÍSICA O INVENTARI	0	AJUNTAMENT	PRIMERA PLANTA	0	0
		TAULA			01/01/2006	EDIFICI CONSISTORIAL	GABINET DE L'ALCALDIA	0	0
330101	12675	10	GB	INSPECCIÓ FÍSICA O INVENTARI	0	AJUNTAMENT	PRIMERA PLANTA	0	0
		TAULA			01/01/2006	EDIFICI CONSISTORIAL	GABINET DE L'ALCALDIA	0	0

# AJUNTAMENT-AJUNTAMENT DE SABADELL

Data obtenció 26/03/2019 14:58  
Pàg. 17

## LLIBRE A LLIBRE A: BENS, DRETS I OBLIGACIONS DE L'ENT LOCAL

EPÍGRAF: I.2 SERVEI PÚBLIC

SUBEPÍGRAF: I.2.C MOBLES

CLASSIFICAC	N. BÉ	QUANT.	C. GESTO	T. ADQUISICIÓ	COST ADQUI.	CENTRE	PLANTA	V.B.C.	F.A.
		DESCRIPCIÓ	C. COST		D- ALTA	UBICACIÓ	ESPAI	DOT. AMORT	V.C.
330101	12676	1	GB	INSPECCIÓ FÍSICA O INVENTARI	0	AJUNTAMENT	PRIMERA PLANTA	0	0
		TAULA			01/01/2006	EDIFICI CONSISTORIAL	GABINET DE L'ALCALDIA	0	0
330101	12677	4	GB	INSPECCIÓ FÍSICA O INVENTARI	0	AJUNTAMENT	PRIMERA PLANTA	0	0
		TAULA			01/01/2006	EDIFICI CONSISTORIAL	GABINET DE L'ALCALDIA	0	0
330104	12678		GB	INSPECCIÓ FÍSICA O INVENTARI	0	AJUNTAMENT	PRIMERA PLANTA	0	0
		RENTAPLATS			01/01/2006	EDIFICI CONSISTORIAL	GABINET DE L'ALCALDIA	0	0
330104	12679		GB	INSPECCIÓ FÍSICA O INVENTARI	0	AJUNTAMENT	PRIMERA PLANTA	0	0
		MICROONES			01/01/2006	EDIFICI CONSISTORIAL	GABINET DE L'ALCALDIA	0	0
330104	12680		GB	INSPECCIÓ FÍSICA O INVENTARI	0	AJUNTAMENT	PRIMERA PLANTA	0	0
		FRIGORIFIC			01/01/2006	EDIFICI CONSISTORIAL	GABINET DE L'ALCALDIA	0	0
330101	12687	1	SS	INSPECCIÓ FÍSICA O INVENTARI	0	LA TORRE (SERRA D'EN CAMARÓ)		0	0
		TAULA			01/01/2006	EDIFICI		0	0
330104	12688		SS	INSPECCIÓ FÍSICA O INVENTARI	0	LA TORRE (SERRA D'EN CAMARÓ)		0	0
		RENTADORA			01/01/2006	EDIFICI		0	0
330104	12689		SS	INSPECCIÓ FÍSICA O INVENTARI	0	LA TORRE (SERRA D'EN CAMARÓ)		0	0
		RENTAPLATS			01/01/2006	EDIFICI		0	0
330104	12690		SS	INSPECCIÓ FÍSICA O INVENTARI	0	LA TORRE (SERRA D'EN CAMARÓ)		0	0
		NEVERA			01/01/2006	EDIFICI		0	0

# AJUNTAMENT-AJUNTAMENT DE SABADELL

Data obtenció 26/03/2019 14:58  
Pàg. 18

## LLIBRE A LLIBRE A: BENS, DRETS I OBLIGACIONS DE L'ENT LOCAL

EPÍGRAF: I.2 SERVEI PÚBLIC

SUBEPÍGRAF: I.2.C MOBLES

CLASSIFICAC	N. BÉ	QUANT.	C. GESTO	T. ADQUISICIÓ	COST ADQUI.	CENTRE	PLANTA	V.B.C.	F.A.
		DESCRIPCIÓ	C. COST		D- ALTA	UBICACIÓ	ESPAI	DOT. AMORT	V.C.
330101	12691	1	SS	INSPECCIÓ FÍSICA O INVENTARI	0	LA TORRE (SERRA D'EN CAMARÓ)		0	0
		ARMARI			01/01/2006	EDIFICI		0	0
330101	12692	5	SS	INSPECCIÓ FÍSICA O INVENTARI	0	LA TORRE (SERRA D'EN CAMARÓ)		0	0
		TAULES			01/01/2006	EDIFICI		0	0
330101	12694	10	RS	INSPECCIÓ FÍSICA O INVENTARI	0	CAN MARCET, VIA PÚBLICA I MANTENIMENTS	PLANTA BAIXA	0	0
		TAULA			01/01/2006	EDIFICI	RESIDUS	0	0
330101	12695	4	RS	INSPECCIÓ FÍSICA O INVENTARI	0	CAN MARCET, VIA PÚBLICA I MANTENIMENTS	PLANTA BAIXA	0	0
		TAULA			01/01/2006	EDIFICI	RESIDUS	0	0
330101	12696	1	RS	INSPECCIÓ FÍSICA O INVENTARI	0	CAN MARCET, VIA PÚBLICA I MANTENIMENTS	PLANTA BAIXA	0	0
		TAULA			01/01/2006	EDIFICI	RESIDUS	0	0
330101	12697	12	RS	INSPECCIÓ FÍSICA O INVENTARI	0	CAN MARCET, VIA PÚBLICA I MANTENIMENTS	PLANTA BAIXA	0	0
		CADIRA			01/01/2006	EDIFICI	RESIDUS	0	0
330101	12698	11	RS	INSPECCIÓ FÍSICA O INVENTARI	0	CAN MARCET, VIA PÚBLICA I MANTENIMENTS	PLANTA BAIXA	0	0
		CADIRA			01/01/2006	EDIFICI	RESIDUS	0	0
330101	12699	22	RS	INSPECCIÓ FÍSICA O INVENTARI	0	CAN MARCET, VIA PÚBLICA I MANTENIMENTS	PLANTA BAIXA	0	0
		ARMARI			01/01/2006	EDIFICI	RESIDUS	0	0
330104	12701		GB	INSPECCIÓ FÍSICA O INVENTARI	0	AJUNTAMENT	PRIMERA PLANTA	0	0
		TELEVISOR			01/01/2006	EDIFICI CONSISTORIAL	GABINET DE L'ALCALDIA	0	0

# AJUNTAMENT-AJUNTAMENT DE SABADELL

Data obtenció 26/03/2019 14:58  
 Pàg. 19

## LLIBRE A LLIBRE A: BENS, DRETS I OBLIGACIONS DE L'ENT LOCAL

EPÍGRAF: I.2 SERVEI PÚBLIC

SUBEPÍGRAF: I.2.C MOBLES

CLASSIFICAC	N. BÉ	QUANT.	C. GESTO	T. ADQUISICIÓ	COST ADQUI.	CENTRE	PLANTA	V.B.C.	F.A.
		DESCRIPCIÓ	C. COST		D- ALTA	UBICACIÓ	ESPAI	DOT. AMORT	V.C.
330101	12702	3	SS	INSPECCIÓ FÍSICA O INVENTARI	0	LA TORRE (SERRA D'EN CAMARÓ)		0	0
		ARMARI			01/01/2006	EDIFICI		0	0
330104	12703		GB	INSPECCIÓ FÍSICA O INVENTARI	0	AJUNTAMENT	PRIMERA PLANTA	0	0
		TELEVISOR			01/01/2006	EDIFICI CONSISTORIAL	GABINET DE L'ALCALDIA	0	0
330104	12704		GB	INSPECCIÓ FÍSICA O INVENTARI	0	AJUNTAMENT	PRIMERA PLANTA	0	0
		VIDEO			01/01/2006	EDIFICI CONSISTORIAL	GABINET DE L'ALCALDIA	0	0
330101	12706	2	SA	INSPECCIÓ FÍSICA O INVENTARI	0	EDIFICI SALUT- PL. GAS	PLANTA BAIXA	0	0
		TAULA			01/01/2006	EDIFICI	SALUT	0	0
330101	12707	1	SA	INSPECCIÓ FÍSICA O INVENTARI	0	EDIFICI SALUT- PL. GAS	PLANTA BAIXA	0	0
		ALA			01/01/2006	EDIFICI	SALUT	0	0
330101	12709	2	SA	INSPECCIÓ FÍSICA O INVENTARI	0	EDIFICI SALUT- PL. GAS	PLANTA BAIXA	0	0
		CADIRA RODES			01/01/2006	EDIFICI	SALUT	0	0
330101	12711	2	SA	INSPECCIÓ FÍSICA O INVENTARI	0	EDIFICI SALUT- PL. GAS	PLANTA BAIXA	0	0
		ARMARI			01/01/2006	EDIFICI	SALUT	0	0
330101	12732	18	EC	INSPECCIÓ FÍSICA O INVENTARI	0	ATENEU	PLANTA BAIXA	0	0
		BUC			01/01/2006	EDIFICI ATENEU	CONVIVÈNCIA INTERCULTURAL	0	0
330101	12733	7	EC	INSPECCIÓ FÍSICA O INVENTARI	0	ATENEU	PLANTA BAIXA	0	0
		ARMARI			01/01/2006	EDIFICI ATENEU	CONVIVÈNCIA INTERCULTURAL	0	0

# AJUNTAMENT-AJUNTAMENT DE SABADELL

Data obtenció 26/03/2019 14:58  
Pàg. 20

## LLIBRE A LLIBRE A: BENS, DRETS I OBLIGACIONS DE L'ENT LOCAL

EPÍGRAF: I.2 SERVEI PÚBLIC

SUBEPÍGRAF: I.2.C MOBLES

CLASSIFICAC	N. BÉ	QUANT.	C. GESTO	T. ADQUISICIÓ	COST ADQUI.	CENTRE	PLANTA	V.B.C.	F.A.
		DESCRIPCIÓ	C. COST		D- ALTA	UBICACIÓ	ESPAI	DOT. AMORT	V.C.
330101	12734	1	EC	INSPECCIÓ FÍSICA O INVENTARI	0	ATENEU	PLANTA BAIXA	0	0
		ARXIVADOR			01/01/2006	EDIFICI ATENEU	CONVIVÈNCIA INTERCULTURAL	0	0
330101	12735	20	EC	INSPECCIÓ FÍSICA O INVENTARI	0	ATENEU	PLANTA BAIXA	0	0
		CADIRA			01/01/2006	EDIFICI ATENEU	CONVIVÈNCIA INTERCULTURAL	0	0
330101	12736	14	EC	INSPECCIÓ FÍSICA O INVENTARI	0	ATENEU	PLANTA BAIXA	0	0
		TAULA			01/01/2006	EDIFICI ATENEU	CONVIVÈNCIA INTERCULTURAL	0	0
330101	12737	9	EC	INSPECCIÓ FÍSICA O INVENTARI	0	ATENEU	PLANTA BAIXA	0	0
		TAULA			01/01/2006	EDIFICI ATENEU	CONVIVÈNCIA INTERCULTURAL	0	0
330101	12738	2	EC	INSPECCIÓ FÍSICA O INVENTARI	0	ATENEU	PLANTA BAIXA	0	0
		TAULA			01/01/2006	EDIFICI ATENEU	CONVIVÈNCIA INTERCULTURAL	0	0
330101	12739	11	EC	INSPECCIÓ FÍSICA O INVENTARI	0	ATENEU	PLANTA BAIXA	0	0
		CADIRA			01/01/2006	EDIFICI ATENEU	CONVIVÈNCIA INTERCULTURAL	0	0
330101	12741	37	GI	INSPECCIÓ FÍSICA O INVENTARI	0	EDIFICI NARCIS GIRALT	SEGONA PLANTA	0	0
		ARMARI			01/01/2006	EDIFICI NARCÍS GIRALT	INFORMÀTICA	0	0
330101	12742	4	GI	INSPECCIÓ FÍSICA O INVENTARI	0	EDIFICI NARCIS GIRALT	SEGONA PLANTA	0	0
		TAULA			01/01/2006	EDIFICI NARCÍS GIRALT	INFORMÀTICA	0	0
330101	12743	47	GI	COMPRA	18.172,55	EDIFICI NARCIS GIRALT	SEGONA PLANTA	18.172,55	18.172,55

# AJUNTAMENT-AJUNTAMENT DE SABADELL

Data obtenció 26/03/2019 14:58  
Pàg. 21

## LLIBRE A LLIBRE A: BENS, DRETS I OBLIGACIONS DE L'ENT LOCAL

EPÍGRAF: I.2 SERVEI PÚBLIC

SUBEPÍGRAF: I.2.C MOBLES

CLASSIFICAC	N. BÉ	QUANT.	DESCRIPCIÓ	C. GESTO	T. ADQUISICIÓ	COST ADQUI.	CENTRE	PLANTA	V.B.C.	F.A.
				C. COST		D- ALTA	UBICACIÓ	ESPAI	DOT. AMORT	V.C.
			TAULA			31/12/2001	EDIFICI NARCÍS GIRALT	INFORMÀTICA	0	0
330101	12744	5		GI INSPECCIÓ FÍSICA O INVENTARI		0	EDIFICI NARCIS GIRALT	SEGONA PLANTA	0	0
			TAULA			01/01/2006	EDIFICI NARCÍS GIRALT	INFORMÀTICA	0	0
330101	12745	36		GI INSPECCIÓ FÍSICA O INVENTARI		0	EDIFICI NARCIS GIRALT	SEGONA PLANTA	0	0
			CADIRA			01/01/2006	EDIFICI NARCÍS GIRALT	INFORMÀTICA	0	0
330101	12746	42		GI INSPECCIÓ FÍSICA O INVENTARI		0	EDIFICI NARCIS GIRALT	SEGONA PLANTA	0	0
			CADIRA			01/01/2006	EDIFICI NARCÍS GIRALT	INFORMÀTICA	0	0
330101	12747	8		GI INSPECCIÓ FÍSICA O INVENTARI		0	EDIFICI NARCIS GIRALT	SEGONA PLANTA	0	0
			BUC			01/01/2006	EDIFICI NARCÍS GIRALT	INFORMÀTICA	0	0
330101	12749	50		SA INSPECCIÓ FÍSICA O INVENTARI		0	c. de la Rambla, 22, 1º i 2ª plantes		0	0
			ARMARI			01/01/2006			0	0
330101	12750	11		SA INSPECCIÓ FÍSICA O INVENTARI		0	c. de la Rambla, 22, 1º i 2ª plantes		0	0
			TAULA			01/01/2006			0	0
330101	12751	10		SA INSPECCIÓ FÍSICA O INVENTARI		0	c. de la Rambla, 22, 1º i 2ª plantes		0	0
			ALA			01/01/2006			0	0
330101	12752	11		SA INSPECCIÓ FÍSICA O INVENTARI		0	c. de la Rambla, 22, 1º i 2ª plantes		0	0
			BUC			01/01/2006			0	0
330102	12753	612		TE INSPECCIÓ FÍSICA O INVENTARI		0	CAN MARCET, VIA PÚBLICA I MANTENIMENTS	PLANTA BAIXA	0	0

# AJUNTAMENT-AJUNTAMENT DE SABADELL

Data obtenció 26/03/2019 14:58  
 Pàg. 22

## LLIBRE A LLIBRE A: BENS, DRETS I OBLIGACIONS DE L'ENT LOCAL

EPÍGRAF: I.2 SERVEI PÚBLIC

SUBEPÍGRAF: I.2.C MOBLES

CLASSIFICAC N. BÉ	QUANT.	C. GESTO T. ADQUISICIÓ	COST ADQUI.	CENTRE	PLANTA	V.B.C.	F.A.
	DESCRIPCIÓ	C. COST	D- ALTA	UBICACIÓ	ESPAI	DOT. AMORT	V.C.
	APARCAMENT DE BICICLETES		01/01/2006	EDIFICI	MOBILITAT, TRÀNSIT I TRANSPORT	0	0
330102	12754 43	TE INSPECCIÓ FÍSICA O INVENTARI	0	CAN MARCET, VIA PÚBLICA I MANTENIMENTS	PLANTA BAIXA	0	0
	APARCAMENT DE BICICLETES		01/01/2006	EDIFICI	MOBILITAT, TRÀNSIT I TRANSPORT	0	0
330102	12755 11	TE INSPECCIÓ FÍSICA O INVENTARI	0	CAN MARCET, VIA PÚBLICA I MANTENIMENTS	PLANTA BAIXA	0	0
	APARCAMENT DE BICICLETES		01/01/2006	EDIFICI	MOBILITAT, TRÀNSIT I TRANSPORT	0	0
330102	12756 5	TE INSPECCIÓ FÍSICA O INVENTARI	0	CAN MARCET, VIA PÚBLICA I MANTENIMENTS	PLANTA BAIXA	0	0
	APARCAMENT DE BICICLETES		01/01/2006	EDIFICI	MOBILITAT, TRÀNSIT I TRANSPORT	0	0
330101	12757 2	RS INSPECCIÓ FÍSICA O INVENTARI	0	CAN MARCET, VIA PÚBLICA I MANTENIMENTS	PLANTA BAIXA	0	0
	ARXIVADOR		01/01/2006	EDIFICI	RESIDUS	0	0
330106	12760	TE INSPECCIÓ FÍSICA O INVENTARI	0	CAN MARCET, VIA PÚBLICA I MANTENIMENTS		0	0
	MAQUINA D'ESCRIURE		01/01/2006	EDIFICI		0	0
330101	12761 1	RS INSPECCIÓ FÍSICA O INVENTARI	0	CAN MARCET, VIA PÚBLICA I MANTENIMENTS	PLANTA BAIXA	0	0
	ARXIVADOR		01/01/2006	EDIFICI	RESIDUS	0	0
330101	12764 14	RS INSPECCIÓ FÍSICA O INVENTARI	0	CAN MARCET, VIA PÚBLICA I MANTENIMENTS	PLANTA BAIXA	0	0
	BUC		01/01/2006	EDIFICI	RESIDUS	0	0
330101	12769 11	SA INSPECCIÓ FÍSICA O INVENTARI	0	c. de la Rambla, 22, 1º i 2ª plantes		0	0



# AJUNTAMENT-AJUNTAMENT DE SABADELL

Data obtenció 26/03/2019 14:58  
Pàg. 23

## LLIBRE A LLIBRE A: BENS, DRETS I OBLIGACIONS DE L'ENT LOCAL

EPÍGRAF: I.2 SERVEI PÚBLIC

SUBEPÍGRAF: I.2.C MOBLES

CLASSIFICAC N. BÉ	QUANT.	DESCRIPCIÓ	C. GESTO T. ADQUISICIÓ C. COST	COST ADQUI. D- ALTA	CENTRE UBICACIÓ	PLANTA ESPAI	V.B.C. DOT. AMORT	F.A. V.C.
		CADIRA RODES		01/01/2006			0	0
330101	12770	20	SA INSPECCIÓ FÍSICA O INVENTARI	0	EDIFICI SALUT- PL. GAS	PLANTA BAIXA	0	0
		CADIRA		01/01/2006	EDIFICI	SALUT	0	0
330104	12771		SA INSPECCIÓ FÍSICA O INVENTARI	0	c. de la Rambla, 22, 1º i 2ª plantes		0	0
		MICROONES		01/01/2006			0	0
330104	12777		PE INSPECCIÓ FÍSICA O INVENTARI	0	VAPOR LLONCH - DESENV. LOCAL		0	0
		FRIGORÍFIC		01/01/2006	VAPOR		0	0
330104	12781		PE INSPECCIÓ FÍSICA O INVENTARI	0	VAPOR LLONCH - DESENV. LOCAL		0	0
		FRIGORIFIC		01/01/2006	VAPOR		0	0
330106	12783		SA INSPECCIÓ FÍSICA O INVENTARI	0	c. de la Rambla, 22, 1º i 2ª plantes		0	0
		MAQUINA ESCRIURE		01/01/2006			0	0
330101	12784	20	SA INSPECCIÓ FÍSICA O INVENTARI	0	c. de la Rambla, 22, 1º i 2ª plantes		0	0
		CADIRA		01/01/2006			0	0
330101	12786	50	CU INSPECCIÓ FÍSICA O INVENTARI	0	BIBLIOTECA DE CAN DEU		0	0
		ARMARI		01/01/2006	EDIFICI		0	0
330101	12787	14	CU INSPECCIÓ FÍSICA O INVENTARI	0	BIBLIOTECA DE CAN DEU		0	0
		TAULA		01/01/2006	EDIFICI		0	0
330101	12788	24	CU INSPECCIÓ FÍSICA O INVENTARI	0	BIBLIOTECA DE CAN DEU		0	0
		CADIRA		01/01/2006	EDIFICI		0	0

# AJUNTAMENT-AJUNTAMENT DE SABADELL

Data obtenció 26/03/2019 14:58  
Pàg. 24

## LLIBRE A LLIBRE A: BENS, DRETS I OBLIGACIONS DE L'ENT LOCAL

EPÍGRAF: I.2 SERVEI PÚBLIC

SUBEPÍGRAF: I.2.C MOBLES

CLASSIFICAC	N. BÉ	QUANT.	C. GESTO	T. ADQUISICIÓ	COST ADQUI.	CENTRE	PLANTA	V.B.C.	F.A.
		DESCRIPCIÓ	C. COST		D- ALTA	UBICACIÓ	ESPAI	DOT. AMORT	V.C.
330101	12789	4		CU INSPECCIÓ FÍSICA O INVENTARI	0	BIBLIOTECA DE CAN DEU		0	0
		CADIRA			01/01/2006	EDIFICI		0	0
330101	12790	2		CU INSPECCIÓ FÍSICA O INVENTARI	0	BIBLIOTECA DE CAN DEU		0	0
		BUTACA			01/01/2006	EDIFICI		0	0
330101	12792	10		CU INSPECCIÓ FÍSICA O INVENTARI	0	BIBLIOTECA DE CAN DEU		0	0
		BUC			01/01/2006	EDIFICI		0	0
330104	12793			CU INSPECCIÓ FÍSICA O INVENTARI	0	BIBLIOTECA DE CAN DEU		0	0
		TELEVISOR			01/01/2006	EDIFICI		0	0
330104	12794			DH INSPECCIÓ FÍSICA O INVENTARI	0	Igualtat dona-home - c. de Vidal, 142-148		0	0
		MICROONES			01/01/2006			0	0
330104	12795			DH INSPECCIÓ FÍSICA O INVENTARI	0	Igualtat dona-home - c. de Vidal, 142-148		0	0
		FRIGORIFIC			01/01/2006			0	0
330101	12798	3		CU INSPECCIÓ FÍSICA O INVENTARI	0	BIBLIOTECA DE CAN DEU		0	0
		MOSTRADOR			01/01/2006	EDIFICI		0	0
330101	12799	1		CU INSPECCIÓ FÍSICA O INVENTARI	0	BIBLIOTECA DE CAN DEU		0	0
		TAULA			01/01/2006	EDIFICI		0	0
330104	12800			DH INSPECCIÓ FÍSICA O INVENTARI	0	Igualtat dona-home - c. de Vidal, 142-148		0	0
		RADIOCASSETTE			01/01/2006			0	0
330101	12801	4		DH INSPECCIÓ FÍSICA O INVENTARI	0	Igualtat dona-home - c. de Vidal, 142-148		0	0

# AJUNTAMENT-AJUNTAMENT DE SABADELL

Data obtenció 26/03/2019 14:58  
Pàg. 25

## LLIBRE A LLIBRE A: BENS, DRETS I OBLIGACIONS DE L'ENT LOCAL

EPÍGRAF: I.2 SERVEI PÚBLIC

SUBEPÍGRAF: I.2.C MOBLES

CLASSIFICAC N. BÉ	QUANT.	DESCRIPCIÓ	C. GESTO T. ADQUISICIÓ	COST ADQUI.	CENTRE	PLANTA	V.B.C.	F.A.
			C. COST	D- ALTA	UBICACIÓ	ESPAI	DOT. AMORT	V.C.
		TAULA		01/01/2006			0	0
330101	12802	4	DH INSPECCIÓ FÍSICA O INVENTARI	0	Igualtat dona-home - c. de Vidal, 142-148		0	0
		TAULA		01/01/2006			0	0
330101	12803	7	DH INSPECCIÓ FÍSICA O INVENTARI	0	Igualtat dona-home - c. de Vidal, 142-148		0	0
		TAULA		01/01/2006			0	0
330101	12804	3	DH INSPECCIÓ FÍSICA O INVENTARI	0	Igualtat dona-home - c. de Vidal, 142-148		0	0
		ARXIVADOR		01/01/2006			0	0
330101	12805	21	DH INSPECCIÓ FÍSICA O INVENTARI	0	Igualtat dona-home - c. de Vidal, 142-148		0	0
		ARMARI		01/01/2006			0	0
330101	12806	13	DH INSPECCIÓ FÍSICA O INVENTARI	0	Igualtat dona-home - c. de Vidal, 142-148		0	0
		BUC		01/01/2006			0	0
330101	12807	12	DH INSPECCIÓ FÍSICA O INVENTARI	0	Igualtat dona-home - c. de Vidal, 142-148		0	0
		CADIRA		01/01/2006			0	0
330101	12808	24	DH INSPECCIÓ FÍSICA O INVENTARI	0	Igualtat dona-home - c. de Vidal, 142-148		0	0
		CADIRA		01/01/2006			0	0
330105	12809		DH INSPECCIÓ FÍSICA O INVENTARI	0	Igualtat dona-home - c. de Vidal, 142-148		0	0
		CENTRE ATENCIÓ A LA DONA		01/01/2006			0	0
330106	12810		DH INSPECCIÓ FÍSICA O INVENTARI	0	Igualtat dona-home - c. de Vidal, 142-148		0	0
		DESTRUCTORA DE PAPER		01/01/2006			0	0

# AJUNTAMENT-AJUNTAMENT DE SABADELL

Data obtenció 26/03/2019 14:58  
 Pàg. 26

## LLIBRE A LLIBRE A: BENS, DRETS I OBLIGACIONS DE L'ENT LOCAL

EPÍGRAF: I.2 SERVEI PÚBLIC

SUBEPÍGRAF: I.2.C MOBLES

CLASSIFICAC	N. BÉ	QUANT.	C. GESTO	T. ADQUISICIÓ	COST ADQUI.	CENTRE	PLANTA	V.B.C.	F.A.
		DESCRIPCIÓ	C. COST		D- ALTA	UBICACIÓ	ESPAI	DOT. AMORT	V.C.
330101	12811	11	GI	INSPECCIÓ FÍSICA O INVENTARI	0	EDIFICI NARCIS GIRALT	PRIMERA PLANTA	0	0
		ARMARI			01/01/2006	EDIFICI NARCÍS GIRALT	GESTIÓ DE LA INFORMACIÓ	0	0
330101	12812	7	GI	INSPECCIÓ FÍSICA O INVENTARI	0	EDIFICI NARCIS GIRALT	PRIMERA PLANTA	0	0
		TAULA			01/01/2006	EDIFICI NARCÍS GIRALT	GESTIÓ DE LA INFORMACIÓ	0	0
330101	12813	2	GI	INSPECCIÓ FÍSICA O INVENTARI	0	EDIFICI NARCIS GIRALT	PRIMERA PLANTA	0	0
		CADIRA			01/01/2006	EDIFICI NARCÍS GIRALT	GESTIÓ DE LA INFORMACIÓ	0	0
330101	12814	9	GI	INSPECCIÓ FÍSICA O INVENTARI	0	EDIFICI NARCIS GIRALT	PRIMERA PLANTA	0	0
		CADIRA RODES			01/01/2006	EDIFICI NARCÍS GIRALT	GESTIÓ DE LA INFORMACIÓ	0	0
330101	12815	5	GI	INSPECCIÓ FÍSICA O INVENTARI	0	EDIFICI NARCIS GIRALT	PRIMERA PLANTA	0	0
		BUC			01/01/2006	EDIFICI NARCÍS GIRALT	GESTIÓ DE LA INFORMACIÓ	0	0
330101	12816	15	SA	INSPECCIÓ FÍSICA O INVENTARI	0	EDIFICI SALUT- PL. GAS	PLANTA BAIXA	0	0
		TAULA			01/01/2006	EDIFICI	SALUT	0	0
330101	12817	6	SA	INSPECCIÓ FÍSICA O INVENTARI	0	EDIFICI SALUT- PL. GAS	PLANTA BAIXA	0	0
		ALA			01/01/2006	EDIFICI	SALUT	0	0
330101	12818	19	SA	INSPECCIÓ FÍSICA O INVENTARI	0	EDIFICI SALUT- PL. GAS	PLANTA BAIXA	0	0
		BUC			01/01/2006	EDIFICI	SALUT	0	0
330101	12819	41	SA	INSPECCIÓ FÍSICA O INVENTARI	0	EDIFICI SALUT- PL. GAS	PLANTA BAIXA	0	0
		CADIRA			01/01/2006	EDIFICI	SALUT	0	0

# AJUNTAMENT-AJUNTAMENT DE SABADELL

Data obtenció 26/03/2019 14:58  
Pàg. 27

## LLIBRE A LLIBRE A: BENS, DRETS I OBLIGACIONS DE L'ENT LOCAL

EPÍGRAF: I.2 SERVEI PÚBLIC

SUBEPÍGRAF: I.2.C MOBLES

CLASSIFICAC	N. BÉ	QUANT.	C. GESTO	T. ADQUISICIÓ	COST ADQUI.	CENTRE	PLANTA	V.B.C.	F.A.
		DESCRIPCIÓ	C. COST		D- ALTA	UBICACIÓ	ESPAI	DOT. AMORT	V.C.
330101	12820	16	SA INSPECCIÓ FÍSICA O INVENTARI		0	EDIFICI SALUT- PL. GAS	PLANTA BAIXA	0	0
		CADIRA RODES			01/01/2006	EDIFICI	SALUT	0	0
330101	12821	35	SA COMPRA		63.427,70	EDIFICI SALUT- PL. GAS	PLANTA BAIXA	63.427,70	63.427,70
		ARMARI			31/12/2005	EDIFICI	SALUT	0	0
330101	12822	1	SA INSPECCIÓ FÍSICA O INVENTARI		0	EDIFICI SALUT- PL. GAS	PLANTA BAIXA	0	0
		CAMILLA			01/01/2006	EDIFICI	SALUT	0	0
330104	12824		SA INSPECCIÓ FÍSICA O INVENTARI		0	EDIFICI SALUT- PL. GAS	PLANTA BAIXA	0	0
		NEVERA			01/01/2006	EDIFICI	SALUT	0	0
330101	12825	2	SA INSPECCIÓ FÍSICA O INVENTARI		0	c. de la Rambla, 22, 1º i 2ª plantes		0	0
		TAULA RODONA			01/01/2006			0	0
330101	12826	21	SA INSPECCIÓ FÍSICA O INVENTARI		0	Casa Grau - Casa Marcet		0	0
		ARMARI			01/01/2006	Edifici Casa Grau - Casa Marcet		0	0
330101	12827	11	SA INSPECCIÓ FÍSICA O INVENTARI		0	Casa Grau - Casa Marcet		0	0
		TAULA			01/01/2006	Edifici Casa Grau - Casa Marcet		0	0
330101	12828	46	SA INSPECCIÓ FÍSICA O INVENTARI		0	Casa Grau - Casa Marcet		0	0
		CADIRA			01/01/2006	Edifici Casa Grau - Casa Marcet		0	0
330101	12829	5	SA INSPECCIÓ FÍSICA O INVENTARI		0	Casa Grau - Casa Marcet		0	0
		CADIRA RODES			01/01/2006	Edifici Casa Grau - Casa Marcet		0	0

# AJUNTAMENT-AJUNTAMENT DE SABADELL

Data obtenció 26/03/2019 14:58  
Pàg. 28

## LLIBRE A LLIBRE A: BENS, DRETS I OBLIGACIONS DE L'ENT LOCAL

EPÍGRAF: I.2 SERVEI PÚBLIC

SUBEPÍGRAF: I.2.C MOBLES

CLASSIFICAC	N. BÉ	QUANT.	C. GESTO	T. ADQUISICIÓ	COST ADQUI.	CENTRE	PLANTA	V.B.C.	F.A.
		DESCRIPCIÓ	C. COST		D- ALTA	UBICACIÓ	ESPAI	DOT. AMORT	V.C.
330104	12830		SA	INSPECCIÓ FÍSICA O INVENTARI	0	Casa Grau - Casa Marcet		0	0
		NEVERA			01/01/2006	Edifici Casa Grau - Casa Marcet		0	0
330101	12831	5	SA	INSPECCIÓ FÍSICA O INVENTARI	0	Casa Grau - Casa Marcet		0	0
		ALA			01/01/2006	Edifici Casa Grau - Casa Marcet		0	0
330101	12832	6	SA	INSPECCIÓ FÍSICA O INVENTARI	0	Casa Grau - Casa Marcet		0	0
		BUC			01/01/2006	Edifici Casa Grau - Casa Marcet		0	0
330101	12837	1	SA	INSPECCIÓ FÍSICA O INVENTARI	0	Casa Grau - Casa Marcet		0	0
		TAULA RODONA			01/01/2006	Edifici Casa Grau - Casa Marcet		0	0
330101	12838	1	SA	INSPECCIÓ FÍSICA O INVENTARI	0	Casa Grau - Casa Marcet		0	0
		SILLO			01/01/2006	Edifici Casa Grau - Casa Marcet		0	0
330106	12839		SA	INSPECCIÓ FÍSICA O INVENTARI	0	Casa Grau - Casa Marcet		0	0
		MAQUINA ESCRIURE			01/01/2006	Edifici Casa Grau - Casa Marcet		0	0
330104	12840		SA	INSPECCIÓ FÍSICA O INVENTARI	0	Casa Grau - Casa Marcet		0	0
		TELEVISOR			01/01/2006	Edifici Casa Grau - Casa Marcet		0	0
330104	12841		SA	INSPECCIÓ FÍSICA O INVENTARI	0	Casa Grau - Casa Marcet		0	0
		VIDEO			01/01/2006	Edifici Casa Grau - Casa Marcet		0	0

# AJUNTAMENT-AJUNTAMENT DE SABADELL

Data obtenció 26/03/2019 14:58  
 Pàg. 29

## LLIBRE A LLIBRE A: BENS, DRETS I OBLIGACIONS DE L'ENT LOCAL

EPÍGRAF: I.2 SERVEI PÚBLIC

SUBEPÍGRAF: I.2.C MOBLES

CLASSIFICAC	N. BÉ	QUANT. DESCRIPCIÓ	C. GESTO C. COST	T. ADQUISICIÓ	COST ADQUI. D- ALTA	CENTRE UBICACIÓ	PLANTA ESPAI	V.B.C. DOT. AMORT	F.A. V.C.
330103	12842	1 TAULA PING-PONG	SA INSPECCIÓ FÍSICA O INVENTARI		0 01/01/2006	Casa Grau - Casa Marcet Edifici Casa Grau - Casa Marcet		0 0	0 0
330103	12844	13 COIXI ESPUMA	SA INSPECCIÓ FÍSICA O INVENTARI		0 01/01/2006	Casa Grau - Casa Marcet Edifici Casa Grau - Casa Marcet		0 0	0 0
330101	12845	24 TAULA	GI INSPECCIÓ FÍSICA O INVENTARI		0 01/01/2006	EDIFICI NARCIS GIRALT EDIFICI NARCÍS GIRALT	PRIMERA PLANTA INFORMACIÓ CORPORATIVA	0 0	0 0
330101	12846	10 BUC	GI INSPECCIÓ FÍSICA O INVENTARI		0 01/01/2006	EDIFICI NARCIS GIRALT EDIFICI NARCÍS GIRALT	PRIMERA PLANTA INFORMACIÓ CORPORATIVA	0 0	0 0
330101	12847	38 CADIRA	GI INSPECCIÓ FÍSICA O INVENTARI		0 01/01/2006	EDIFICI NARCIS GIRALT EDIFICI NARCÍS GIRALT	PRIMERA PLANTA INFORMACIÓ CORPORATIVA	0 0	0 0
330101	12848	24 CADIRA	GI INSPECCIÓ FÍSICA O INVENTARI		0 01/01/2006	EDIFICI NARCIS GIRALT EDIFICI NARCÍS GIRALT	PRIMERA PLANTA INFORMACIÓ CORPORATIVA	0 0	0 0
330101	12849	2 TAULA	GI INSPECCIÓ FÍSICA O INVENTARI		0 01/01/2006	EDIFICI NARCIS GIRALT EDIFICI NARCÍS GIRALT	PRIMERA PLANTA INFORMACIÓ CORPORATIVA	0 0	0 0
330106	12850	ENQUADERNADORA	GI INSPECCIÓ FÍSICA O INVENTARI		0 01/01/2006	EDIFICI NARCIS GIRALT EDIFICI NARCÍS GIRALT		0 0	0 0
330106	12851		GI INSPECCIÓ FÍSICA O INVENTARI		0	EDIFICI NARCIS GIRALT		0	0

# AJUNTAMENT-AJUNTAMENT DE SABADELL

Data obtenció 26/03/2019 14:58  
Pàg. 30

## LLIBRE A LLIBRE A: BENS, DRETS I OBLIGACIONS DE L'ENT LOCAL

EPÍGRAF: I.2 SERVEI PÚBLIC

SUBEPÍGRAF: I.2.C MOBLES

CLASSIFICAC	N. BÉ	QUANT.	DESCRIPCIÓ	C. GESTO	T. ADQUISICIÓ	COST ADQUI.	CENTRE	PLANTA	V.B.C.	F.A.
				C. COST		D- ALTA	UBICACIÓ	ESPAI	DOT. AMORT	V.C.
			MAQUINA DE RETOLAR			01/01/2006	EDIFICI NARCÍS GIRALT		0	0
330106	12852			GI INSPECCIÓ FÍSICA O INVENTARI		0	EDIFICI NARCIS GIRALT		0	0
			TALLADORA DE PAPER			01/01/2006	EDIFICI NARCÍS GIRALT		0	0
330106	12853			GI INSPECCIÓ FÍSICA O INVENTARI		0	EDIFICI NARCIS GIRALT		0	0
			DESTRUCTORA DE PAPER			01/01/2006	EDIFICI NARCÍS GIRALT		0	0
330101	12858	17		GI COMPRA		6.331,41	EDIFICI NARCIS GIRALT	PRIMERA PLANTA	6.331,41	6.331,41
			TAULA			01/01/1999	EDIFICI NARCÍS GIRALT	INFORMACIÓ CORPORATIVA	0	0
330101	12859	1		GI INSPECCIÓ FÍSICA O INVENTARI		0	EDIFICI NARCIS GIRALT	PRIMERA PLANTA	0	0
			TAULA			01/01/2006	EDIFICI NARCÍS GIRALT	INFORMACIÓ CORPORATIVA	0	0
330101	12860	2		GI INSPECCIÓ FÍSICA O INVENTARI		0	EDIFICI NARCIS GIRALT	PRIMERA PLANTA	0	0
			TAULA			01/01/2006	EDIFICI NARCÍS GIRALT	INFORMACIÓ CORPORATIVA	0	0
330101	12861	6		GI INSPECCIÓ FÍSICA O INVENTARI		0	EDIFICI NARCIS GIRALT	PRIMERA PLANTA	0	0
			ARMARI COMPACTE			01/01/2006	EDIFICI NARCÍS GIRALT	INFORMACIÓ CORPORATIVA	0	0
330101	12862	72		GI COMPRA		130.479,84	EDIFICI NARCIS GIRALT	PRIMERA PLANTA	130.479,84	130.479,84
			ARMARI			18/12/2006	EDIFICI NARCÍS GIRALT	INFORMACIÓ CORPORATIVA	0	0
330106	12865			SG INSPECCIÓ FÍSICA O INVENTARI		0	EDIFICI NARCIS GIRALT		0	0
			MÀQUINA D'ESTAMPACIÓ			01/01/2006	EDIFICI NARCÍS GIRALT		0	0



# AJUNTAMENT-AJUNTAMENT DE SABADELL

Data obtenció 26/03/2019 14:58  
 Pàg. 31

## LLIBRE A LLIBRE A: BENS, DRETS I OBLIGACIONS DE L'ENT LOCAL

EPÍGRAF: I.2 SERVEI PÚBLIC

SUBEPÍGRAF: I.2.C MOBLES

CLASSIFICAC	N. BÉ	QUANT. DESCRIPCIÓ	C. GESTO C. COST	T. ADQUISICIÓ	COST ADQUI. D- ALTA	CENTRE UBICACIÓ	PLANTA ESPAI	V.B.C. DOT. AMORT	F.A. V.C.
330106	12866	INSOLADORA	SG INSPECCIÓ FÍSICA O INVENTARI		0	EDIFICI NARCIS GIRALT		0	0
				01/01/2006		EDIFICI NARCÍS GIRALT		0	0
330106	12867	PLEGADORA	SG INSPECCIÓ FÍSICA O INVENTARI		0	EDIFICI NARCIS GIRALT		0	0
				01/01/2006		EDIFICI NARCÍS GIRALT		0	0
330106	12868	RELLIGADORA	SG INSPECCIÓ FÍSICA O INVENTARI		0	EDIFICI NARCIS GIRALT		0	0
				01/01/2006		EDIFICI NARCÍS GIRALT		0	0
330106	12869	TALADRADORA	SG INSPECCIÓ FÍSICA O INVENTARI		0	EDIFICI NARCIS GIRALT		0	0
				01/01/2006		EDIFICI NARCÍS GIRALT		0	0
330106	12870	RELLIGADORA	SG INSPECCIÓ FÍSICA O INVENTARI		0	EDIFICI NARCIS GIRALT		0	0
				01/01/2006		EDIFICI NARCÍS GIRALT		0	0
330106	12872	ALÇADORA	SG INSPECCIÓ FÍSICA O INVENTARI		0	EDIFICI NARCIS GIRALT		0	0
				01/01/2006		EDIFICI NARCÍS GIRALT		0	0
330106	12873	GUILLOTINA	SG INSPECCIÓ FÍSICA O INVENTARI		0	EDIFICI NARCIS GIRALT		0	0
				01/01/2006		EDIFICI NARCÍS GIRALT		0	0
330101	12874	16 ARMARI	CU INSPECCIÓ FÍSICA O INVENTARI		0	BIBLIOTECA CENTRAL VAPOR BADIA		0	0
				01/01/2006		EDIFICI		0	0
330101	12875	16 TAULA	CU INSPECCIÓ FÍSICA O INVENTARI		0	BIBLIOTECA CENTRAL VAPOR BADIA		0	0
				01/01/2006		EDIFICI		0	0
330101	12876	1	CU INSPECCIÓ FÍSICA O INVENTARI		0	BIBLIOTECA CENTRAL VAPOR BADIA		0	0

# AJUNTAMENT-AJUNTAMENT DE SABADELL

Data obtenció 26/03/2019 14:58  
Pàg. 32

## LLIBRE A LLIBRE A: BENS, DRETS I OBLIGACIONS DE L'ENT LOCAL

EPÍGRAF: I.2 SERVEI PÚBLIC

SUBEPÍGRAF: I.2.C MOBLES

CLASSIFICAC	N. BÉ	QUANT.	DESCRIPCIÓ	C. GESTO	T. ADQUISICIÓ	COST ADQUI.	CENTRE	PLANTA	V.B.C.	F.A.
				C. COST		D- ALTA	UBICACIÓ	ESPAI	DOT. AMORT	V.C.
			TAULA RODONA			01/01/2006	EDIFICI		0	0
330101	12877	29		CU INSPECCIÓ FÍSICA O INVENTARI		0	BIBLIOTECA CENTRAL VAPOR BADIA		0	0
			CADIRA			01/01/2006	EDIFICI		0	0
330101	12879	31		CU INSPECCIÓ FÍSICA O INVENTARI		0	BIBLIOTECA CENTRAL VAPOR BADIA		0	0
			BUC			01/01/2006	EDIFICI		0	0
330101	12880	2		SG INSPECCIÓ FÍSICA O INVENTARI		0	EDIFICI NARCIS GIRALT	SOTERRANI	0	0
			TAULA			01/01/2006	EDIFICI NARCÍS GIRALT	REPROGRAFIA	0	0
330101	12881	2		SG INSPECCIÓ FÍSICA O INVENTARI		0	EDIFICI NARCIS GIRALT	SOTERRANI	0	0
			TAULA			01/01/2006	EDIFICI NARCÍS GIRALT	REPROGRAFIA	0	0
330101	12882	3		SG INSPECCIÓ FÍSICA O INVENTARI		0	EDIFICI NARCIS GIRALT	SOTERRANI	0	0
			ARMARI			01/01/2006	EDIFICI NARCÍS GIRALT	REPROGRAFIA	0	0
330101	12883	4		SG INSPECCIÓ FÍSICA O INVENTARI		0	EDIFICI NARCIS GIRALT	SOTERRANI	0	0
			CADIRA			01/01/2006	EDIFICI NARCÍS GIRALT	REPROGRAFIA	0	0
330101	12884	1		SG INSPECCIÓ FÍSICA O INVENTARI		0	EDIFICI NARCIS GIRALT	SOTERRANI	0	0
			CADIRA			01/01/2006	EDIFICI NARCÍS GIRALT	REPROGRAFIA	0	0
330101	12885	21		CU INSPECCIÓ FÍSICA O INVENTARI		0	BIBLIOTECA CENTRAL VAPOR BADIA		0	0
			CARRO			01/01/2006	EDIFICI		0	0
330106	12887			SG INSPECCIÓ FÍSICA O INVENTARI		0	EDIFICI NARCIS GIRALT		0	0
			DESTRUCTORA DE PAPER			01/01/2006	EDIFICI NARCÍS GIRALT		0	0

# AJUNTAMENT-AJUNTAMENT DE SABADELL

Data obtenció 26/03/2019 14:58  
 Pàg. 33

## LLIBRE A LLIBRE A: BENS, DRETS I OBLIGACIONS DE L'ENT LOCAL

EPÍGRAF: I.2 SERVEI PÚBLIC

SUBEPÍGRAF: I.2.C MOBLES

CLASSIFICAC	N. BÉ	QUANT. DESCRIPCIÓ	C. GESTO C. COST	T. ADQUISICIÓ	COST ADQUI. D- ALTA	CENTRE UBICACIÓ	PLANTA ESPAI	V.B.C. DOT. AMORT	F.A. V.C.
330101	12888	7 TAULA	SG INSPECCIÓ FÍSICA O INVENTARI		0 01/01/2006	EDIFICI NARCIS GIRALT EDIFICI NARCÍS GIRALT	PRIMERA PLANTA SERVEIS GENERALS-COM PRES	0 0	0 0
330101	12889	1 TAULA	SG INSPECCIÓ FÍSICA O INVENTARI		0 01/01/2006	EDIFICI NARCIS GIRALT EDIFICI NARCÍS GIRALT	PRIMERA PLANTA SERVEIS GENERALS-COM PRES	0 0	0 0
330101	12891	13 ARMARI	SG INSPECCIÓ FÍSICA O INVENTARI		0 01/01/2006	EDIFICI NARCIS GIRALT EDIFICI NARCÍS GIRALT	PRIMERA PLANTA SERVEIS GENERALS-COM PRES	0 0	0 0
330101	12892	8 CADIRA	SG INSPECCIÓ FÍSICA O INVENTARI		0 01/01/2006	EDIFICI NARCIS GIRALT EDIFICI NARCÍS GIRALT	PRIMERA PLANTA SERVEIS GENERALS-COM PRES	0 0	0 0
330101	12893	12 CADIRA	SG INSPECCIÓ FÍSICA O INVENTARI		0 01/01/2006	EDIFICI NARCIS GIRALT EDIFICI NARCÍS GIRALT	PRIMERA PLANTA SERVEIS GENERALS-COM PRES	0 0	0 0
330101	12894	1 TAULA	SG INSPECCIÓ FÍSICA O INVENTARI		0 01/01/2006	EDIFICI NARCIS GIRALT EDIFICI NARCÍS GIRALT	PRIMERA PLANTA SERVEIS GENERALS-COM PRES	0 0	0 0
330101	12895	5 BUC	SG INSPECCIÓ FÍSICA O INVENTARI		0 01/01/2006	EDIFICI NARCIS GIRALT EDIFICI NARCÍS GIRALT	PRIMERA PLANTA SERVEIS GENERALS-COM PRES	0 0	0 0

# AJUNTAMENT-AJUNTAMENT DE SABADELL

Data obtenció 26/03/2019 14:58  
Pàg. 34

## LLIBRE A LLIBRE A: BENS, DRETS I OBLIGACIONS DE L'ENT LOCAL

EPÍGRAF: I.2 SERVEI PÚBLIC

SUBEPÍGRAF: I.2.C MOBLES

CLASSIFICAC N. BÉ	QUANT. DESCRIPCIÓ	C. GESTO T. ADQUISICIÓ C. COST	COST ADQUI. D- ALTA	CENTRE UBICACIÓ	PLANTA ESPAI	V.B.C. DOT. AMORT	F.A. V.C.
330104	12906	SG INSPECCIÓ FÍSICA O INVENTARI	0	EDIFICI NARCIS GIRALT	PLANTA BAIXA	0	0
	FRIGORIFIC		01/01/2006	EDIFICI NARCÍS GIRALT	MENJADOR	0	0
330104	12907	SG INSPECCIÓ FÍSICA O INVENTARI	0	EDIFICI NARCIS GIRALT	PLANTA BAIXA	0	0
	MICROONES		01/01/2006	EDIFICI NARCÍS GIRALT	MENJADOR	0	0
330104	12908	SG INSPECCIÓ FÍSICA O INVENTARI	0	EDIFICI NARCIS GIRALT	PLANTA BAIXA	0	0
	FONT D'AIGUA FREDA		01/01/2006	EDIFICI NARCÍS GIRALT	MENJADOR	0	0
330101	12909	2 SG INSPECCIÓ FÍSICA O INVENTARI	0	DOCUMENTACIÓ - COMPRES	PRIMERA PLANTA	0	0
	TAULA		01/01/2006	EDIFICI	AGUTZILERIA I NOTIFICACIONS	0	0
330101	12910	3 SG INSPECCIÓ FÍSICA O INVENTARI	0	DOCUMENTACIÓ - COMPRES	PRIMERA PLANTA	0	0
	TAULA		01/01/2006	EDIFICI	AGUTZILERIA I NOTIFICACIONS	0	0
330101	12911	9 SG INSPECCIÓ FÍSICA O INVENTARI	0	DOCUMENTACIÓ - COMPRES	PRIMERA PLANTA	0	0
	ARMARI		01/01/2006	EDIFICI	AGUTZILERIA I NOTIFICACIONS	0	0
330101	12912	3 SG INSPECCIÓ FÍSICA O INVENTARI	0	DOCUMENTACIÓ - COMPRES	PRIMERA PLANTA	0	0
	CADIRA		01/01/2006	EDIFICI	AGUTZILERIA I NOTIFICACIONS	0	0
330101	12913	8 SG INSPECCIÓ FÍSICA O INVENTARI	0	DOCUMENTACIÓ - COMPRES	PRIMERA PLANTA	0	0
	CADIRA		01/01/2006	EDIFICI	AGUTZILERIA I NOTIFICACIONS	0	0
330101	12914	1 SG INSPECCIÓ FÍSICA O INVENTARI	0	DOCUMENTACIÓ - COMPRES	PRIMERA PLANTA	0	0

# AJUNTAMENT-AJUNTAMENT DE SABADELL

Data obtenció 26/03/2019 14:58  
Pàg. 35

## LLIBRE A LLIBRE A: BENS, DRETS I OBLIGACIONS DE L'ENT LOCAL

EPÍGRAF: I.2 SERVEI PÚBLIC

SUBEPÍGRAF: I.2.C MOBLES

CLASSIFICAC	N. BÉ	QUANT.	DESCRIPCIÓ	C. GESTO	T. ADQUISICIÓ	COST ADQUI.	CENTRE	PLANTA	V.B.C.	F.A.
				C. COST		D- ALTA	UBICACIÓ	ESPAI	DOT. AMORT	V.C.
			TAULA			01/01/2006	EDIFICI	AGUTZILERIA I NOTIFICACIONS	0	0
330104	12915			CU INSPECCIÓ FÍSICA O INVENTARI		0	BIBLIOTECA CENTRAL VAPOR BADIA		0	0
			NEVERA			01/01/2006	EDIFICI		0	0
330101	12916	3		SG INSPECCIÓ FÍSICA O INVENTARI		0	DOCUMENTACIÓ - COMPRES	PRIMERA PLANTA	0	0
			BUC			01/01/2006	EDIFICI	AGUTZILERIA I NOTIFICACIONS	0	0
330104	12917			CU INSPECCIÓ FÍSICA O INVENTARI		0	BIBLIOTECA CENTRAL VAPOR BADIA		0	0
			MICROONES			01/01/2006	EDIFICI		0	0
330101	12921	3		SG INSPECCIÓ FÍSICA O INVENTARI		0	DOCUMENTACIÓ - COMPRES	PLANTA BAIXA	0	0
			TAULA			01/01/2006	EDIFICI	COMPRES	0	0
330101	12922	1		SG INSPECCIÓ FÍSICA O INVENTARI		0	DOCUMENTACIÓ - COMPRES	PLANTA BAIXA	0	0
			TAULA			01/01/2006	EDIFICI	COMPRES	0	0
330101	12923	7		SG INSPECCIÓ FÍSICA O INVENTARI		0	DOCUMENTACIÓ - COMPRES	PLANTA BAIXA	0	0
			ARMARI			01/01/2006	EDIFICI	COMPRES	0	0
330101	12924	4		SG INSPECCIÓ FÍSICA O INVENTARI		0	DOCUMENTACIÓ - COMPRES	PLANTA BAIXA	0	0
			CADIRA			01/01/2006	EDIFICI	COMPRES	0	0
330101	12925	2		SG INSPECCIÓ FÍSICA O INVENTARI		0	DOCUMENTACIÓ - COMPRES	PLANTA BAIXA	0	0
			CADIRA			01/01/2006	EDIFICI	COMPRES	0	0
330101	12926	1		SG INSPECCIÓ FÍSICA O INVENTARI		0	DOCUMENTACIÓ - COMPRES	PLANTA BAIXA	0	0
			SILLO			01/01/2006	EDIFICI	COMPRES	0	0

# AJUNTAMENT-AJUNTAMENT DE SABADELL

Data obtenció 26/03/2019 14:58  
Pàg. 36

## LLIBRE A LLIBRE A: BENS, DRETS I OBLIGACIONS DE L'ENT LOCAL

EPÍGRAF: I.2 SERVEI PÚBLIC

SUBEPÍGRAF: I.2.C MOBLES

CLASSIFICAC	N. BÉ	QUANT.	C. GESTO	T. ADQUISICIÓ	COST ADQUI.	CENTRE	PLANTA	V.B.C.	F.A.
		DESCRIPCIÓ	C. COST		D- ALTA	UBICACIÓ	ESPAI	DOT. AMORT	V.C.
330101	12927	3	SG	INSPECCIÓ FÍSICA O INVENTARI	0	DOCUMENTACIÓ - COMPRES	PLANTA BAIXA	0	0
		BUC			01/01/2006	EDIFICI	COMPRES	0	0
330101	12928	2	GI	INSPECCIÓ FÍSICA O INVENTARI	0	EDIFICI NARCIS GIRALT	PRIMERA PLANTA	0	0
		TAULA			01/01/2006	EDIFICI NARCÍS GIRALT	INFORMACIÓ CORPORATIVA	0	0
330101	12929	1	GI	INSPECCIÓ FÍSICA O INVENTARI	0	EDIFICI NARCIS GIRALT	PRIMERA PLANTA	0	0
		CARRO			01/01/2006	EDIFICI NARCÍS GIRALT	INFORMACIÓ CORPORATIVA	0	0
330101	12932	32	SG	INSPECCIÓ FÍSICA O INVENTARI	0	DOCUMENTACIÓ - COMPRES	PLANTA BAIXA	0	0
		ARMARI			01/01/2006	EDIFICI	COMPRES	0	0
330104	12933		SG	INSPECCIÓ FÍSICA O INVENTARI	0	DOCUMENTACIÓ - COMPRES	PLANTA BAIXA	0	0
		MICROONES			01/01/2006	EDIFICI	COMPRES	0	0
330101	12934	4	CU	INSPECCIÓ FÍSICA O INVENTARI	0	BIBLIOTECA CENTRAL VAPOR BADIA		0	0
		TAULA			01/01/2006	EDIFICI		0	0
330101	12938	133	CU	INSPECCIÓ FÍSICA O INVENTARI	0	BIBLIOTECA CENTRAL VAPOR BADIA		0	0
		CADIRES			01/01/2006	EDIFICI		0	0
330104	12941		CU	INSPECCIÓ FÍSICA O INVENTARI	0	BIBLIOTECA CENTRAL VAPOR BADIA		0	0
		REPRODUCTOR CD			01/01/2006	EDIFICI		0	0
330104	12942		CU	INSPECCIÓ FÍSICA O INVENTARI	0	BIBLIOTECA CENTRAL VAPOR BADIA		0	0
		DVD			01/01/2006	EDIFICI		0	0

# AJUNTAMENT-AJUNTAMENT DE SABADELL

Data obtenció 26/03/2019 14:58  
Pàg. 37

## LLIBRE A LLIBRE A: BENS, DRETS I OBLIGACIONS DE L'ENT LOCAL

EPÍGRAF: I.2 SERVEI PÚBLIC

SUBEPÍGRAF: I.2.C MOBLES

CLASSIFICAC N. BÉ	QUANT. DESCRIPCIÓ	C. GESTO T. ADQUISICIÓ C. COST	COST ADQUI. D- ALTA	CENTRE UBICACIÓ	PLANTA ESPAI	V.B.C. DOT. AMORT	F.A. V.C.
330104	12943	CU INSPECCIÓ FÍSICA O INVENTARI	0	BIBLIOTECA CENTRAL VAPOR BADIA		0	0
	REPRODUCTOR VIDEO		01/01/2006	EDIFICI		0	0
330104	12944	CU INSPECCIÓ FÍSICA O INVENTARI	0	BIBLIOTECA CENTRAL VAPOR BADIA		0	0
	REPRODUCTOR CD		01/01/2006	EDIFICI		0	0
330106	12950	CU INSPECCIÓ FÍSICA O INVENTARI	0	BIBLIOTECA CENTRAL VAPOR BADIA		0	0
	PROJECTOR DIAPOSITIVES		01/01/2006	EDIFICI		0	0
330106	12953	CU INSPECCIÓ FÍSICA O INVENTARI	0	BIBLIOTECA CENTRAL VAPOR BADIA		0	0
	PROJECTOR TRANSPARENCIES		01/01/2006	EDIFICI		0	0
330101	12956	48 CU INSPECCIÓ FÍSICA O INVENTARI	0	BIBLIOTECA CENTRAL VAPOR BADIA		0	0
	TAMBORET		01/01/2006	EDIFICI		0	0
330101	12957	159 CU COMPRA	19.207,20	BIBLIOTECA CENTRAL VAPOR BADIA		19.207,20	19.207,20
	CADIRA		31/12/2001	EDIFICI		0	0
330101	12958	22 CU INSPECCIÓ FÍSICA O INVENTARI	0	BIBLIOTECA CENTRAL VAPOR BADIA		0	0
	TAULA RODONA		01/01/2006	EDIFICI		0	0
330101	12959	66 CU COMPRA	25.518,90	BIBLIOTECA CENTRAL VAPOR BADIA		25.518,90	25.518,90
	TAULA		17/07/2006	EDIFICI		0	0
330101	12960	19 CU INSPECCIÓ FÍSICA O INVENTARI	0	BIBLIOTECA CENTRAL VAPOR BADIA		0	0
	ARMARI		01/01/2006	EDIFICI		0	0
330101	12961	107 CU COMPRA	106.808,47	BIBLIOTECA CENTRAL VAPOR BADIA		106.808,47	106.808,47

# AJUNTAMENT-AJUNTAMENT DE SABADELL

Data obtenció 26/03/2019 14:58  
 Pàg. 38

## LLIBRE A LLIBRE A: BENS, DRETS I OBLIGACIONS DE L'ENT LOCAL

EPÍGRAF: I.2 SERVEI PÚBLIC

SUBEPÍGRAF: I.2.C MOBLES

CLASSIFICAC	N. BÉ	QUANT.	DESCRIPCIÓ	C. GESTO	T. ADQUISICIÓ	COST ADQUI.	CENTRE	PLANTA	V.B.C.	F.A.
				C. COST		D- ALTA	UBICACIÓ	ESPAI	DOT. AMORT	V.C.
			MOBLE PRESTATGERIA			01/01/2000	EDIFICI		0	0
330101	12962	6		CU INSPECCIÓ FÍSICA O INVENTARI		0	BIBLIOTECA CENTRAL VAPOR BADIA		0	0
			ALA			01/01/2006	EDIFICI		0	0
330101	12963	47		CU INSPECCIÓ FÍSICA O INVENTARI		0	BIBLIOTECA CENTRAL VAPOR BADIA		0	0
			SILLO			01/01/2006	EDIFICI		0	0
330104	12981			CU INSPECCIÓ FÍSICA O INVENTARI		0	BIBLIOTECA CENTRAL VAPOR BADIA		0	0
			TELEVISOR			01/01/2006	EDIFICI		0	0
330104	12982			CU INSPECCIÓ FÍSICA O INVENTARI		0	BIBLIOTECA CENTRAL VAPOR BADIA		0	0
			TELEVISOR			01/01/2006	EDIFICI		0	0
330104	12983			CU INSPECCIÓ FÍSICA O INVENTARI		0	BIBLIOTECA CENTRAL VAPOR BADIA		0	0
			TELEVISOR			01/01/2006	EDIFICI		0	0
330104	12984			CU INSPECCIÓ FÍSICA O INVENTARI		0	BIBLIOTECA CENTRAL VAPOR BADIA		0	0
			TELEVISOR			01/01/2006	EDIFICI		0	0
330104	12985			CU INSPECCIÓ FÍSICA O INVENTARI		0	BIBLIOTECA CENTRAL VAPOR BADIA		0	0
			TELEVISOR			01/01/2006	EDIFICI		0	0
330104	12986			CU INSPECCIÓ FÍSICA O INVENTARI		0	BIBLIOTECA CENTRAL VAPOR BADIA		0	0
			TELEVISOR			01/01/2006	EDIFICI		0	0
330101	12989	7		CU INSPECCIÓ FÍSICA O INVENTARI		0	CULTURA	SEGONA PLANTA	0	0
			TAULA			01/01/2006	EDIFICI CULTURA		0	0



# AJUNTAMENT-AJUNTAMENT DE SABADELL

Data obtenció 26/03/2019 14:58  
 Pàg. 39

## LLIBRE A LLIBRE A: BENS, DRETS I OBLIGACIONS DE L'ENT LOCAL

EPÍGRAF: I.2 SERVEI PÚBLIC

SUBEPÍGRAF: I.2.C MOBLES

CLASSIFICAC	N. BÉ	QUANT.	C. GESTO	T. ADQUISICIÓ	COST ADQUI.	CENTRE	PLANTA	V.B.C.	F.A.
		DESCRIPCIÓ	C. COST		D- ALTA	UBICACIÓ	ESPAI	DOT. AMORT	V.C.
330101	12990	9	CU	INSPECCIÓ FÍSICA O INVENTARI	0	CULTURA	SEGONA PLANTA	0	0
		CADIRA			01/01/2006	EDIFICI CULTURA		0	0
330101	12991	8	CU	INSPECCIÓ FÍSICA O INVENTARI	0	CULTURA	SEGONA PLANTA	0	0
		ARMARI			01/01/2006	EDIFICI CULTURA		0	0
330101	12992	8	CU	INSPECCIÓ FÍSICA O INVENTARI	0	CULTURA	SEGONA PLANTA	0	0
		BUC			01/01/2006	EDIFICI CULTURA		0	0
330101	12993	13	CU	INSPECCIÓ FÍSICA O INVENTARI	0	BIBLIOTECA CAN PUIGENER		0	0
		TAULA			01/01/2006	EDIFICI		0	0
330101	12994	1	CU	INSPECCIÓ FÍSICA O INVENTARI	0	BIBLIOTECA CAN PUIGENER		0	0
		TAULA			01/01/2006	EDIFICI		0	0
330101	12995	47	CU	INSPECCIÓ FÍSICA O INVENTARI	0	BIBLIOTECA CAN PUIGENER		0	0
		CADIRA			01/01/2006	EDIFICI		0	0
330101	12996	5	CU	INSPECCIÓ FÍSICA O INVENTARI	0	BIBLIOTECA CAN PUIGENER		0	0
		CADIRA			01/01/2006	EDIFICI		0	0
330101	12997	2	CU	INSPECCIÓ FÍSICA O INVENTARI	0	BIBLIOTECA CAN PUIGENER		0	0
		TAULA			01/01/2006	EDIFICI		0	0
330101	12998	1	CU	INSPECCIÓ FÍSICA O INVENTARI	0	BIBLIOTECA CAN PUIGENER		0	0
		TAULA			01/01/2006	EDIFICI		0	0
330101	12999	16	CU	INSPECCIÓ FÍSICA O INVENTARI	0	BIBLIOTECA CAN PUIGENER		0	0

# AJUNTAMENT-AJUNTAMENT DE SABADELL

Data obtenció 26/03/2019 14:58  
 Pàg. 40

## LLIBRE A LLIBRE A: BENS, DRETS I OBLIGACIONS DE L'ENT LOCAL

EPÍGRAF: I.2 SERVEI PÚBLIC

SUBEPÍGRAF: I.2.C MOBLES

CLASSIFICAC	N. BÉ	QUANT.	DESCRIPCIÓ	C. GESTO	T. ADQUISICIÓ	COST ADQUI.	CENTRE	PLANTA	V.B.C.	F.A.
				C. COST		D- ALTA	UBICACIÓ	ESPAI	DOT. AMORT	V.C.
			BUC			01/01/2006	EDIFICI		0	0
330101	13000	1		CU INSPECCIÓ FÍSICA O INVENTARI		0	BIBLIOTECA CAN PUIGGENER		0	0
			MOSTRADOR			01/01/2006	EDIFICI		0	0
330101	13003	1		CU INSPECCIÓ FÍSICA O INVENTARI		0	BIBLIOTECA CAN PUIGGENER		0	0
			ARXIVADOR			01/01/2006	EDIFICI		0	0
330101	13005	14		CU COMPRA		13.975,00	BIBLIOTECA LA SERRA		13.975,00	13.975,00
			MOBLE PRESTATGERIA			01/04/2006	EDIFICI		0	0
330101	13008	25		CU COMPRA		510,00	BIBLIOTECA LA SERRA		510,00	510,00
			MOBLE PRESTATGERIA			01/04/2006	EDIFICI		0	0
330104	13009			CU INSPECCIÓ FÍSICA O INVENTARI		0	BIBLIOTECA CAN PUIGGENER		0	0
			CASSETTE GRAVADORA			01/01/2006	EDIFICI		0	0
330104	13010			CU INSPECCIÓ FÍSICA O INVENTARI		0	BIBLIOTECA CAN PUIGGENER		0	0
			TELEVISOR			01/01/2006	EDIFICI		0	0
330106	13011			CU INSPECCIÓ FÍSICA O INVENTARI		0	BIBLIOTECA CAN PUIGGENER		0	0
			PROJECTOR DE DIAPOSITIVES			01/01/2006	EDIFICI		0	0
330101	13017	9		SE INSPECCIÓ FÍSICA O INVENTARI		0	EDIFICI NARCIS GIRALT	PLANTA BAIXA	0	0
			TAULA			01/01/2006	EDIFICI NARCÍS GIRALT	GESTIÓ TRIBUTÀRIA	0	0
330101	13020	3		CU COMPRA		4.943,00	BIBLIOTECA LA SERRA		4.943,00	4.943,00
			MOBLE PRESTATGERIA			01/04/2006	EDIFICI		0	0

# AJUNTAMENT-AJUNTAMENT DE SABADELL

Data obtenció 26/03/2019 14:58  
 Pàg. 41

## LLIBRE A LLIBRE A: BENS, DRETS I OBLIGACIONS DE L'ENT LOCAL

EPÍGRAF: I.2 SERVEI PÚBLIC

SUBEPÍGRAF: I.2.C MOBLES

CLASSIFICAC	N. BÉ	QUANT.	C. GESTO	T. ADQUISICIÓ	COST ADQUI.	CENTRE	PLANTA	V.B.C.	F.A.
		DESCRIPCIÓ	C. COST		D- ALTA	UBICACIÓ	ESPAI	DOT. AMORT	V.C.
330101	13021	2	SE INSPECCIÓ FÍSICA O INVENTARI		0	EDIFICI NARCÍS GIRALT	PLANTA BAIXA	0	0
		TAULA			01/01/2006	EDIFICI NARCÍS GIRALT	GESTIÓ TRIBUTÀRIA	0	0
330101	13022	5	CU COMPRA		2.688,00	BIBLIOTECA LA SERRA		2.688,00	2.688,00
		TAULA			01/04/2006	EDIFICI		0	0
330101	13023	2	SE INSPECCIÓ FÍSICA O INVENTARI		0	EDIFICI NARCÍS GIRALT	PLANTA BAIXA	0	0
		TAULA			01/01/2006	EDIFICI NARCÍS GIRALT	GESTIÓ TRIBUTÀRIA	0	0
330101	13024	5	CU COMPRA		2.059,50	BIBLIOTECA LA SERRA		2.059,50	2.059,50
		TAULA RODONA			01/04/2006	EDIFICI		0	0
330101	13025	12	SE INSPECCIÓ FÍSICA O INVENTARI		0	EDIFICI NARCÍS GIRALT	PLANTA BAIXA	0	0
		CADIRA			01/01/2006	EDIFICI NARCÍS GIRALT	GESTIÓ TRIBUTÀRIA	0	0
330101	13026	21	SE INSPECCIÓ FÍSICA O INVENTARI		0	EDIFICI NARCÍS GIRALT	PLANTA BAIXA	0	0
		CADIRA			01/01/2006	EDIFICI NARCÍS GIRALT	GESTIÓ TRIBUTÀRIA	0	0
330101	13027	11	SE INSPECCIÓ FÍSICA O INVENTARI		0	EDIFICI NARCÍS GIRALT	PLANTA BAIXA	0	0
		BUC			01/01/2006	EDIFICI NARCÍS GIRALT	GESTIÓ TRIBUTÀRIA	0	0
330101	13028	34	SE INSPECCIÓ FÍSICA O INVENTARI		0	EDIFICI NARCÍS GIRALT	PLANTA BAIXA	0	0
		ARMARI			01/01/2006	EDIFICI NARCÍS GIRALT	GESTIÓ TRIBUTÀRIA	0	0
330101	13029	2	SG INSPECCIÓ FÍSICA O INVENTARI		0	EDIFICI NARCÍS GIRALT	PLANTA BAIXA	0	0
		TAULA			01/01/2006	EDIFICI NARCÍS GIRALT	MENJADOR	0	0

# AJUNTAMENT-AJUNTAMENT DE SABADELL

Data obtenció 26/03/2019 14:58  
Pàg. 42

## LLIBRE A LLIBRE A: BENS, DRETS I OBLIGACIONS DE L'ENT LOCAL

EPÍGRAF: I.2 SERVEI PÚBLIC

SUBEPÍGRAF: I.2.C MOBLES

CLASSIFICAC	N. BÉ	QUANT.	C. GESTO	T. ADQUISICIÓ	COST ADQUI.	CENTRE	PLANTA	V.B.C.	F.A.
		DESCRIPCIÓ	C. COST		D- ALTA	UBICACIÓ	ESPAI	DOT. AMORT	V.C.
330101	13030	12		SG INSPECCIÓ FÍSICA O INVENTARI	0	EDIFICI NARCIS GIRALT	PLANTA BAIXA	0	0
		CADIRA			01/01/2006	EDIFICI NARCÍS GIRALT	MENJADOR	0	0
330101	13031	4		CU COMPRA	316,00	BIBLIOTECA LA SERRA		316,00	316,00
		TAMBORET			01/12/2006	EDIFICI		0	0
330101	13032	56		CU COMPRA	11.547,64	BIBLIOTECA LA SERRA		11.547,64	11.547,64
		CADIRA			01/04/2006	EDIFICI		0	0
330101	13033	36		CU COMPRA	6.912,00	BIBLIOTECA LA SERRA		6.912,00	6.912,00
		CADIRA			01/04/2006	EDIFICI		0	0
330101	13035	5		CU COMPRA	1.539,00	BIBLIOTECA LA SERRA		1.539,00	1.539,00
		CADIRA			01/04/2006	EDIFICI		0	0
330101	13036	9		CU COMPRA	3.872,00	BIBLIOTECA LA SERRA		3.872,00	3.872,00
		BUTAQUES			01/04/2006	EDIFICI		0	0
330101	13037	5		CU COMPRA	2.167,10	BIBLIOTECA LA SERRA		2.167,10	2.167,10
		TAULA			01/04/2006	EDIFICI		0	0
330101	13038	3		CU COMPRA	1.634,12	BIBLIOTECA LA SERRA		1.634,12	1.634,12
		MOBLE			01/04/2006	EDIFICI		0	0
330101	13039	16		CU COMPRA	6.941,95	BIBLIOTECA LA SERRA		6.941,95	6.941,95
		BUC			01/04/2006	EDIFICI		0	0
330101	13040	37		CU COMPRA	10.681,21	BIBLIOTECA LA SERRA		10.681,21	10.681,21
		ARMARI			01/04/2006	EDIFICI		0	0
330101	13041	8		CU COMPRA	3.118,94	BIBLIOTECA LA SERRA		3.118,94	3.118,94
		BUC			01/04/2006	EDIFICI		0	0

# AJUNTAMENT-AJUNTAMENT DE SABADELL

Data obtenció 26/03/2019 14:58  
Pàg. 43

## LLIBRE A LLIBRE A: BENS, DRETS I OBLIGACIONS DE L'ENT LOCAL

EPÍGRAF: I.2 SERVEI PÚBLIC

SUBEPÍGRAF: I.2.C MOBLES

CLASSIFICAC	N. BÉ	QUANT.	C. GESTO	T. ADQUISICIÓ	COST ADQUI.	CENTRE	PLANTA	V.B.C.	F.A.
		DESCRIPCIÓ	C. COST		D- ALTA	UBICACIÓ	ESPAI	DOT. AMORT	V.C.
330101	13043	6	CU COMPRA		994,74	BIBLIOTECA LA SERRA		994,74	994,74
		MOBLE PRESTATGERIA			01/04/2006	EDIFICI		0	0
330101	13044	1	CU COMPRA		1.663,71	BIBLIOTECA LA SERRA		1.663,71	1.663,71
		BUSTIA RETORN DOCUMENTS			01/04/2006	EDIFICI		0	0
330101	13046	14	SS INSPECCIÓ FÍSICA O INVENTARI		0	c. de la Rambla, 22, 1º i 2ª plantes		0	0
		TAULA			01/01/2006			0	0
330101	13047	7	SS INSPECCIÓ FÍSICA O INVENTARI		0	c. de la Rambla, 22, 1º i 2ª plantes		0	0
		ALA			01/01/2006			0	0
330101	13048	9	SS INSPECCIÓ FÍSICA O INVENTARI		0	c. de la Rambla, 22, 1º i 2ª plantes		0	0
		BUC			01/01/2006			0	0
330101	13049	23	SS INSPECCIÓ FÍSICA O INVENTARI		0	c. de la Rambla, 22, 1º i 2ª plantes		0	0
		CADIRA			01/01/2006			0	0
330101	13050	3	SS INSPECCIÓ FÍSICA O INVENTARI		0	c. de la Rambla, 22, 1º i 2ª plantes		0	0
		TAULA RODONA			01/01/2006			0	0
330101	13051	37	SS INSPECCIÓ FÍSICA O INVENTARI		0	c. de la Rambla, 22, 1º i 2ª plantes		0	0
		ARMARI			01/01/2006			0	0
330101	13052	11	SS INSPECCIÓ FÍSICA O INVENTARI		0	c. de la Rambla, 22, 1º i 2ª plantes		0	0
		CADIRA RODES			01/01/2006			0	0
330106	13053		SS INSPECCIÓ FÍSICA O INVENTARI		0	c. de la Rambla, 22, 1º i 2ª plantes		0	0

# AJUNTAMENT-AJUNTAMENT DE SABADELL

Data obtenció 26/03/2019 14:58  
Pàg. 44

## LLIBRE A LLIBRE A: BENS, DRETS I OBLIGACIONS DE L'ENT LOCAL

EPÍGRAF: I.2 SERVEI PÚBLIC

SUBEPÍGRAF: I.2.C MOBLES

CLASSIFICAC N. BÉ	QUANT. DESCRIPCIÓ	C. GESTO T. ADQUISICIÓ C. COST	COST ADQUI. D- ALTA	CENTRE UBICACIÓ	PLANTA ESPAI	V.B.C. DOT. AMORT	F.A. V.C.
	TRITURADORA		01/01/2006			0	0
330104	13054	SS INSPECCIÓ FÍSICA O INVENTARI	0	c. de la Rambla, 22, 1º i 2ª plantes		0	0
	TELEVISOR		01/01/2006			0	0
330104	13055	SS INSPECCIÓ FÍSICA O INVENTARI	0	c. de la Rambla, 22, 1º i 2ª plantes		0	0
	NEVERA		01/01/2006			0	0
330106	13056	SS INSPECCIÓ FÍSICA O INVENTARI	0	c. de la Rambla, 22, 1º i 2ª plantes		0	0
	ENQUADERNADORA		01/01/2006			0	0
330101	13057	1 SS INSPECCIÓ FÍSICA O INVENTARI	0	c. de la Rambla, 22, 1º i 2ª plantes		0	0
	CAIXA FORTA		01/01/2006			0	0
330101	13058	9 SS INSPECCIÓ FÍSICA O INVENTARI	0	c. de la Rambla, 22, 1º i 2ª plantes		0	0
	TAULA		01/01/2006			0	0
330101	13059	3 SS INSPECCIÓ FÍSICA O INVENTARI	0	c. de la Rambla, 22, 1º i 2ª plantes		0	0
	TAULA RODONA		01/01/2006			0	0
330101	13060	21 SS INSPECCIÓ FÍSICA O INVENTARI	0	c. de la Rambla, 22, 1º i 2ª plantes		0	0
	CADIRA		01/01/2006			0	0
330101	13061	8 SS INSPECCIÓ FÍSICA O INVENTARI	0	c. de la Rambla, 22, 1º i 2ª plantes		0	0
	CADIRA RODES		01/01/2006			0	0
330101	13062	22 SS COMPRA	39.868,84	c. de la Rambla, 22, 1º i 2ª plantes		39.868,84	39.868,84
	ARMARI		01/01/1999			0	0

# AJUNTAMENT-AJUNTAMENT DE SABADELL

Data obtenció 26/03/2019 14:58  
 Pàg. 45

## LLIBRE A LLIBRE A: BENS, DRETS I OBLIGACIONS DE L'ENT LOCAL

EPÍGRAF: I.2 SERVEI PÚBLIC

SUBEPÍGRAF: I.2.C MOBLES

CLASSIFICAC	N. BÉ	QUANT.	C. GESTO	T. ADQUISICIÓ	COST ADQUI.	CENTRE	PLANTA	V.B.C.	F.A.
		DESCRIPCIÓ	C. COST		D- ALTA	UBICACIÓ	ESPAI	DOT. AMORT	V.C.
330101	13063	7	SS	INSPECCIÓ FÍSICA O INVENTARI	0	c. de la Rambla, 22, 1º i 2ª plantes		0	0
		ALA			01/01/2006			0	0
330101	13064	5	SS	INSPECCIÓ FÍSICA O INVENTARI	0	c. de la Rambla, 22, 1º i 2ª plantes		0	0
		BUC			01/01/2006			0	0
330101	13065	12	CU	INSPECCIÓ FÍSICA O INVENTARI	0	ATENEU	PRIMERA PLANTA	0	0
		ARMARI			01/01/2006	EDIFICI ATENEU	CULTURA	0	0
330101	13066	7	CU	INSPECCIÓ FÍSICA O INVENTARI	0	ATENEU	PRIMERA PLANTA	0	0
		TAULA			01/01/2006	EDIFICI ATENEU	CULTURA	0	0
330101	13067	1	CU	INSPECCIÓ FÍSICA O INVENTARI	0	ATENEU	PRIMERA PLANTA	0	0
		TAULA			01/01/2006	EDIFICI ATENEU	CULTURA	0	0
330101	13068	8	CU	INSPECCIÓ FÍSICA O INVENTARI	0	ATENEU	PRIMERA PLANTA	0	0
		CADIRA			01/01/2006	EDIFICI ATENEU	CULTURA	0	0
330101	13069	3	CU	INSPECCIÓ FÍSICA O INVENTARI	0	ATENEU	PRIMERA PLANTA	0	0
		CADIRA			01/01/2006	EDIFICI ATENEU	CULTURA	0	0
330106	13072		CU	INSPECCIÓ FÍSICA O INVENTARI	0	ATENEU		0	0
		GUILLOTINA			01/01/2006	EDIFICI ATENEU		0	0
330106	13073		CU	INSPECCIÓ FÍSICA O INVENTARI	0	ATENEU		0	0
		ENQUADERNADORA			01/01/2006	EDIFICI ATENEU		0	0
330106	13074		CU	INSPECCIÓ FÍSICA O INVENTARI	0	ATENEU		0	0

# AJUNTAMENT-AJUNTAMENT DE SABADELL

Data obtenció 26/03/2019 14:58  
Pàg. 46

## LLIBRE A LLIBRE A: BENS, DRETS I OBLIGACIONS DE L'ENT LOCAL

EPÍGRAF: I.2 SERVEI PÚBLIC

SUBEPÍGRAF: I.2.C MOBLES

CLASSIFICAC N. BÉ	QUANT.	C. GESTO T. ADQUISICIÓ	COST ADQUI.	CENTRE	PLANTA	V.B.C.	F.A.
	DESCRIPCIÓ	C. COST	D- ALTA	UBICACIÓ	ESPAI	DOT. AMORT	V.C.
	ENQUADERNADORA		01/01/2006	EDIFICI ATENEU		0	0
330106	13075	CU INSPECCIÓ FÍSICA O INVENTARI	0	ATENEU		0	0
	DESTRUCTORA DE PAPER		01/01/2006	EDIFICI ATENEU		0	0
330106	13076	CU INSPECCIÓ FÍSICA O INVENTARI	0	ATENEU		0	0
	PROJECTOR DE TRANSPARENCIES		01/01/2006	EDIFICI ATENEU		0	0
330106	13077	CU INSPECCIÓ FÍSICA O INVENTARI	0	ATENEU		0	0
	PROJECTOR DE TRANSPARENCIES		01/01/2006	EDIFICI ATENEU		0	0
330106	13078	CU INSPECCIÓ FÍSICA O INVENTARI	0	ATENEU		0	0
	PROJECTOR DE DIAPOSITIVES		01/01/2006	EDIFICI ATENEU		0	0
330106	13079	CU INSPECCIÓ FÍSICA O INVENTARI	0	ATENEU		0	0
	PROJECTOR DE DIAPOSITIVES		01/01/2006	EDIFICI ATENEU		0	0
330101	13082	1 CU INSPECCIÓ FÍSICA O INVENTARI	0	ATENEU	PLANTA BAIXA	0	0
	TAULA		01/01/2006	EDIFICI ATENEU	RECEPCIO CULTURA	0	0
330101	13083	2 CU INSPECCIÓ FÍSICA O INVENTARI	0	ATENEU	PLANTA BAIXA	0	0
	CADIRA		01/01/2006	EDIFICI ATENEU	RECEPCIO CULTURA	0	0
330101	13084	2 CU INSPECCIÓ FÍSICA O INVENTARI	0	ATENEU	PLANTA BAIXA	0	0
	BUC		01/01/2006	EDIFICI ATENEU	RECEPCIO CULTURA	0	0
330101	13085	4 CU INSPECCIÓ FÍSICA O INVENTARI	0	ATENEU	PRIMERA PLANTA	0	0



# AJUNTAMENT-AJUNTAMENT DE SABADELL

Data obtenció 26/03/2019 14:58  
 Pàg. 47

## LLIBRE A LLIBRE A: BENS, DRETS I OBLIGACIONS DE L'ENT LOCAL

EPÍGRAF: I.2 SERVEI PÚBLIC

SUBEPÍGRAF: I.2.C MOBLES

CLASSIFICAC	N. BÉ	QUANT.	DESCRIPCIÓ	C. GESTO	T. ADQUISICIÓ	COST ADQUI.	CENTRE	PLANTA	V.B.C.	F.A.
				C. COST		D- ALTA	UBICACIÓ	ESPAI	DOT. AMORT	V.C.
			TAULA			01/01/2006	EDIFICI ATENEU	CULTURA	0	0
330101	13086	4		CU INSPECCIÓ FÍSICA O INVENTARI		0	ATENEU	PRIMERA PLANTA	0	0
			TAULA			01/01/2006	EDIFICI ATENEU	CULTURA	0	0
330101	13087	1		CU INSPECCIÓ FÍSICA O INVENTARI		0	ATENEU	PRIMERA PLANTA	0	0
			SILLO			01/01/2006	EDIFICI ATENEU	CULTURA	0	0
330101	13088	4		CU INSPECCIÓ FÍSICA O INVENTARI		0	ATENEU	PRIMERA PLANTA	0	0
			CADIRA			01/01/2006	EDIFICI ATENEU	CULTURA	0	0
330101	13089	21		CU INSPECCIÓ FÍSICA O INVENTARI		0	ATENEU	PRIMERA PLANTA	0	0
			CADIRA			01/01/2006	EDIFICI ATENEU	CULTURA	0	0
330101	13090	4		CU INSPECCIÓ FÍSICA O INVENTARI		0	ATENEU	PRIMERA PLANTA	0	0
			BUC			01/01/2006	EDIFICI ATENEU	CULTURA	0	0
330101	13091	18		CU INSPECCIÓ FÍSICA O INVENTARI		0	ATENEU	PRIMERA PLANTA	0	0
			ARMARI			01/01/2006	EDIFICI ATENEU	CULTURA	0	0
330101	13092	7		CU INSPECCIÓ FÍSICA O INVENTARI		0	CULTURA	PRIMERA PLANTA	0	0
			ARMARI			01/01/2006	EDIFICI CULTURA		0	0
330104	13093			CU INSPECCIÓ FÍSICA O INVENTARI		0	CULTURA	PRIMERA PLANTA	0	0
			TELEVISOR			01/01/2006	EDIFICI CULTURA		0	0
330101	13098	2		CU INSPECCIÓ FÍSICA O INVENTARI		0	CULTURA	PRIMERA PLANTA	0	0
			TAULA			01/01/2006	EDIFICI CULTURA		0	0

# AJUNTAMENT-AJUNTAMENT DE SABADELL

Data obtenció 26/03/2019 14:58  
Pàg. 48

## LLIBRE A LLIBRE A: BENS, DRETS I OBLIGACIONS DE L'ENT LOCAL

EPÍGRAF: I.2 SERVEI PÚBLIC

SUBEPÍGRAF: I.2.C MOBLES

CLASSIFICAC	N. BÉ	QUANT.	C. GESTO	T. ADQUISICIÓ	COST ADQUI.	CENTRE	PLANTA	V.B.C.	F.A.
		DESCRIPCIÓ	C. COST		D- ALTA	UBICACIÓ	ESPAI	DOT. AMORT	V.C.
330101	13100	17	CU	INSPECCIÓ FÍSICA O INVENTARI	0	CULTURA	PRIMERA PLANTA	0	0
		CADIRA			01/01/2006	EDIFICI CULTURA		0	0
330101	13106	22	SE	INSPECCIÓ FÍSICA O INVENTARI	0	EDIFICI NARCIS GIRALT	PLANTA BAIXA	0	0
		ARMARI			01/01/2006	EDIFICI NARCÍS GIRALT	GESTIÓ TRIBUTÀRIA	0	0
330101	13107	11	SE	INSPECCIÓ FÍSICA O INVENTARI	0	EDIFICI NARCIS GIRALT	PLANTA BAIXA	0	0
		TAULA			01/01/2006	EDIFICI NARCÍS GIRALT	GESTIÓ TRIBUTÀRIA	0	0
330101	13108	2	SE	INSPECCIÓ FÍSICA O INVENTARI	0	EDIFICI NARCIS GIRALT	PLANTA BAIXA	0	0
		TAULA			01/01/2006	EDIFICI NARCÍS GIRALT	GESTIÓ TRIBUTÀRIA	0	0
330101	13109	13	SE	INSPECCIÓ FÍSICA O INVENTARI	0	EDIFICI NARCIS GIRALT	PLANTA BAIXA	0	0
		CADIRA			01/01/2006	EDIFICI NARCÍS GIRALT	GESTIÓ TRIBUTÀRIA	0	0
330101	13110	11	SE	INSPECCIÓ FÍSICA O INVENTARI	0	EDIFICI NARCIS GIRALT	PLANTA BAIXA	0	0
		BUC			01/01/2006	EDIFICI NARCÍS GIRALT	GESTIÓ TRIBUTÀRIA	0	0
330101	13111	38	RC	INSPECCIÓ FÍSICA O INVENTARI	0	CENTRE CÍVIC CREU DE BARBERÀ		0	0
		ARMARI			01/01/2006	EDIFICI		0	0
330101	13113	1	RC	INSPECCIÓ FÍSICA O INVENTARI	0	CENTRE CÍVIC CREU DE BARBERÀ		0	0
		BUC			01/01/2006	EDIFICI		0	0
330101	13114	5	RC	INSPECCIÓ FÍSICA O INVENTARI	0	CENTRE CÍVIC CREU DE BARBERÀ		0	0
		SILLO			01/01/2006	EDIFICI		0	0

# AJUNTAMENT-AJUNTAMENT DE SABADELL

Data obtenció 26/03/2019 14:58  
Pàg. 49

## LLIBRE A LLIBRE A: BENS, DRETS I OBLIGACIONS DE L'ENT LOCAL

EPÍGRAF: I.2 SERVEI PÚBLIC

SUBEPÍGRAF: I.2.C MOBLES

CLASSIFICAC	N. BÉ	QUANT.	C. GESTO	T. ADQUISICIÓ	COST ADQUI.	CENTRE	PLANTA	V.B.C.	F.A.
		DESCRIPCIÓ	C. COST		D- ALTA	UBICACIÓ	ESPAI	DOT. AMORT	V.C.
330101	13115	324		RC COMPRA	39.139,00	CENTRE CÍVIC CREU DE BARBERÀ		39.139,00	39.139,00
		CADIRA			31/12/2001	EDIFICI		0	0
330101	13116	6		RC INSPECCIÓ FÍSICA O INVENTARI	0	CENTRE CÍVIC CREU DE BARBERÀ		0	0
		CADIRA RODES			01/01/2006	EDIFICI		0	0
330105	13118			RC INSPECCIÓ FÍSICA O INVENTARI	0	CENTRE CÍVIC CREU DE BARBERÀ		0	0
		CENTRE CIVIC CREU DE BARBERA			01/01/2006	EDIFICI		0	0
330104	13119			RC INSPECCIÓ FÍSICA O INVENTARI	0	CENTRE CÍVIC CREU DE BARBERÀ		0	0
		EQUIP HI-FI			01/01/2006	EDIFICI		0	0
330104	13121			RC INSPECCIÓ FÍSICA O INVENTARI	0	CENTRE CÍVIC CREU DE BARBERÀ		0	0
		FRIGORIFIC			01/01/2006	EDIFICI		0	0
330104	13122			RC INSPECCIÓ FÍSICA O INVENTARI	0	CENTRE CÍVIC CREU DE BARBERÀ		0	0
		FRIGORIFIC			01/01/2006	EDIFICI		0	0
330101	13124	13		TE INSPECCIÓ FÍSICA O INVENTARI	0	CAN MARCET, VIA PÚBLICA I MANTENIMENTS	PLANTA BAIXA	0	0
		TAULA			01/01/2006	EDIFICI	MANTENIMENTS DE VIA PÚBLICA	0	0
330101	13125	3		TE INSPECCIÓ FÍSICA O INVENTARI	0	CAN MARCET, VIA PÚBLICA I MANTENIMENTS	PLANTA BAIXA	0	0
		TAULA			01/01/2006	EDIFICI	MANTENIMENTS DE VIA PÚBLICA	0	0
330101	13126	16		TE INSPECCIÓ FÍSICA O INVENTARI	0	CAN MARCET, VIA PÚBLICA I MANTENIMENTS	PLANTA BAIXA	0	0
		BUC			01/01/2006	EDIFICI	MANTENIMENTS DE VIA PÚBLICA	0	0

# AJUNTAMENT-AJUNTAMENT DE SABADELL

Data obtenció 26/03/2019 14:58  
Pàg. 50

## LLIBRE A LLIBRE A: BENS, DRETS I OBLIGACIONS DE L'ENT LOCAL

EPÍGRAF: I.2 SERVEI PÚBLIC

SUBEPÍGRAF: I.2.C MOBLES

CLASSIFICAC	N. BÉ	QUANT.	C. GESTO	T. ADQUISICIÓ	COST ADQUI.	CENTRE	PLANTA	V.B.C.	F.A.
		DESCRIPCIÓ	C. COST		D- ALTA	UBICACIÓ	ESPAI	DOT. AMORT	V.C.
330101	13127	1	TE	INSPECCIÓ FÍSICA O INVENTARI	0	CAN MARCET, VIA PÚBLICA I MANTENIMENTS	PLANTA BAIXA	0	0
		TAULA			01/01/2006	EDIFICI	MANTENIMENTS DE VIA PÚBLICA	0	0
330101	13128	16	TE	INSPECCIÓ FÍSICA O INVENTARI	0	CAN MARCET, VIA PÚBLICA I MANTENIMENTS	PLANTA BAIXA	0	0
		CADIRA			01/01/2006	EDIFICI	MANTENIMENTS DE VIA PÚBLICA	0	0
330101	13129	5	TE	INSPECCIÓ FÍSICA O INVENTARI	0	CAN MARCET, VIA PÚBLICA I MANTENIMENTS	PLANTA BAIXA	0	0
		CADIRA			01/01/2006	EDIFICI	MANTENIMENTS DE VIA PÚBLICA	0	0
330101	13130	24	TE	INSPECCIÓ FÍSICA O INVENTARI	0	CAN MARCET, VIA PÚBLICA I MANTENIMENTS	PLANTA BAIXA	0	0
		ARMARI			01/01/2006	EDIFICI	MANTENIMENTS DE VIA PÚBLICA	0	0
330106	13131		TE	INSPECCIÓ FÍSICA O INVENTARI	0	CAN MARCET, VIA PÚBLICA I MANTENIMENTS		0	0
		MAQUINA D'ESCRIURE			01/01/2006	EDIFICI		0	0
330101	13132	5	TE	INSPECCIÓ FÍSICA O INVENTARI	0	CAN MARCET, VIA PÚBLICA I MANTENIMENTS	PRIMERA PLANTA	0	0
		TAULA			01/01/2006	EDIFICI	INFRASTRUCTURA URBANA	0	0
330101	13135	2	TE	INSPECCIÓ FÍSICA O INVENTARI	0	CAN MARCET, VIA PÚBLICA I MANTENIMENTS	PRIMERA PLANTA	0	0
		TAULA			01/01/2006	EDIFICI	INFRASTRUCTURA URBANA	0	0
330101	13136	1	TE	INSPECCIÓ FÍSICA O INVENTARI	0	CAN MARCET, VIA PÚBLICA I MANTENIMENTS	PRIMERA PLANTA	0	0
		TAULA			01/01/2006	EDIFICI	INFRASTRUCTURA URBANA	0	0
330101	13137	8	TE	INSPECCIÓ FÍSICA O INVENTARI	0	CAN MARCET, VIA PÚBLICA I MANTENIMENTS	PRIMERA PLANTA	0	0

# AJUNTAMENT-AJUNTAMENT DE SABADELL

Data obtenció 26/03/2019 14:58  
 Pàg. 51

## LLIBRE A LLIBRE A: BENS, DRETS I OBLIGACIONS DE L'ENT LOCAL

EPÍGRAF: I.2 SERVEI PÚBLIC

SUBEPÍGRAF: I.2.C MOBLES

CLASSIFICAC N. BÉ	QUANT. DESCRIPCIÓ	C. GESTO T. ADQUISICIÓ C. COST	COST ADQUI. D- ALTA	CENTRE UBICACIÓ	PLANTA ESPAI	V.B.C. DOT. AMORT	F.A. V.C.
	BUC		01/01/2006	EDIFICI	INFRASTRUCTURA URBANA	0	0
330101 13138	8	TE INSPECCIÓ FÍSICA O INVENTARI	0	CAN MARCET, VIA PÚBLICA I MANTENIMENTS	PRIMERA PLANTA	0	0
	CADIRA		01/01/2006	EDIFICI	INFRASTRUCTURA URBANA	0	0
330101 13139	2	TE INSPECCIÓ FÍSICA O INVENTARI	0	CAN MARCET, VIA PÚBLICA I MANTENIMENTS	PRIMERA PLANTA	0	0
	CADIRA		01/01/2006	EDIFICI	INFRASTRUCTURA URBANA	0	0
330101 13142	1	TE INSPECCIÓ FÍSICA O INVENTARI	0	CAN MARCET, VIA PÚBLICA I MANTENIMENTS	PLANTA BAIXA	0	0
	TAULA		01/01/2006	EDIFICI	PARCS I JARDINS	0	0
330101 13145	6	TE INSPECCIÓ FÍSICA O INVENTARI	0	CAN MARCET, VIA PÚBLICA I MANTENIMENTS	PLANTA BAIXA	0	0
	TAULA		01/01/2006	EDIFICI	PARCS I JARDINS	0	0
330101 13146	4	TE INSPECCIÓ FÍSICA O INVENTARI	0	CAN MARCET, VIA PÚBLICA I MANTENIMENTS	PLANTA BAIXA	0	0
	TAULA		01/01/2006	EDIFICI	PARCS I JARDINS	0	0
330101 13147	3	TE INSPECCIÓ FÍSICA O INVENTARI	0	CAN MARCET, VIA PÚBLICA I MANTENIMENTS	PLANTA BAIXA	0	0
	BUC		01/01/2006	EDIFICI	PARCS I JARDINS	0	0
330101 13148	10	TE INSPECCIÓ FÍSICA O INVENTARI	0	CAN MARCET, VIA PÚBLICA I MANTENIMENTS	PLANTA BAIXA	0	0
	ARMARI		01/01/2006	EDIFICI	PARCS I JARDINS	0	0
330104 13151		RC INSPECCIÓ FÍSICA O INVENTARI	0	CENTRE CÍVIC CREU DE BARBERÀ		0	0
	MICROONES		01/01/2006	EDIFICI		0	0

# AJUNTAMENT-AJUNTAMENT DE SABADELL

Data obtenció 26/03/2019 14:58  
 Pàg. 52

## LLIBRE A LLIBRE A: BENS, DRETS I OBLIGACIONS DE L'ENT LOCAL

EPÍGRAF: I.2 SERVEI PÚBLIC

SUBEPÍGRAF: I.2.C MOBLES

CLASSIFICAC N. BÉ	QUANT. DESCRIPCIÓ	C. GESTO T. ADQUISICIÓ C. COST	COST ADQUI. D- ALTA	CENTRE UBICACIÓ	PLANTA ESPAI	V.B.C. DOT. AMORT	F.A. V.C.
330104	13152	RC INSPECCIÓ FÍSICA O INVENTARI	0	CENTRE CÍVIC CREU DE BARBERÀ		0	0
	MINICADENA		01/01/2006	EDIFICI		0	0
330106	13153	RC INSPECCIÓ FÍSICA O INVENTARI	0	CENTRE CÍVIC CREU DE BARBERÀ		0	0
	PROJECTOR DIAPOSITIVES		01/01/2006	EDIFICI		0	0
330106	13154	RC INSPECCIÓ FÍSICA O INVENTARI	0	CENTRE CÍVIC CREU DE BARBERÀ		0	0
	RETROPROJECTOR TRANSPARENCIES		01/01/2006	EDIFICI		0	0
330101	13156	RC INSPECCIÓ FÍSICA O INVENTARI	0	CENTRE CÍVIC CREU DE BARBERÀ		0	0
	13 CADIRA		01/01/2006	EDIFICI		0	0
330101	13157	RC INSPECCIÓ FÍSICA O INVENTARI	0	CENTRE CÍVIC CREU DE BARBERÀ		0	0
	2 ARMARI		01/01/2006	EDIFICI		0	0
330101	13158	RC COMPRA	20.492,45	CENTRE CÍVIC CREU DE BARBERÀ		20.492,45	20.492,45
	53 TAULA		01/01/1999	EDIFICI		0	0
330104	13159	RC INSPECCIÓ FÍSICA O INVENTARI	0	CENTRE CÍVIC CREU DE BARBERÀ		0	0
	TELEVISOR		01/01/2006	EDIFICI		0	0
330104	13160	RC INSPECCIÓ FÍSICA O INVENTARI	0	CENTRE CÍVIC CREU DE BARBERÀ		0	0
	TELEVISOR		01/01/2006	EDIFICI		0	0
330101	13161	TE INSPECCIÓ FÍSICA O INVENTARI	0	CAN MARCET, VIA PÚBLICA I MANTENIMENTS	PRIMERA PLANTA	0	0
	18 ARMARI		01/01/2006	EDIFICI	INFRASTRUCTURA URBANA	0	0

# AJUNTAMENT-AJUNTAMENT DE SABADELL

Data obtenció 26/03/2019 14:58  
Pàg. 53

## LLIBRE A LLIBRE A: BENS, DRETS I OBLIGACIONS DE L'ENT LOCAL

EPÍGRAF: I.2 SERVEI PÚBLIC

SUBEPÍGRAF: I.2.C MOBLES

CLASSIFICAC N. BÉ	QUANT. DESCRIPCIÓ	C. GESTO T. ADQUISICIÓ C. COST	COST ADQUI. D- ALTA	CENTRE UBICACIÓ	PLANTA ESPAI	V.B.C. DOT. AMORT	F.A. V.C.
330106	13162	RC INSPECCIÓ FÍSICA O INVENTARI	0	CENTRE CÍVIC CREU DE BARBERÀ		0	0
		DESTRUCTORA PAPER	01/01/2006	EDIFICI		0	0
330104	13163	RC INSPECCIÓ FÍSICA O INVENTARI	0	CENTRE CÍVIC CREU DE BARBERÀ		0	0
		VIDEO	01/01/2006	EDIFICI		0	0
330104	13164	RC INSPECCIÓ FÍSICA O INVENTARI	0	CENTRE CÍVIC CREU DE BARBERÀ		0	0
		VIDEO	01/01/2006	EDIFICI		0	0
330101	13165	2	TE INSPECCIÓ FÍSICA O INVENTARI	CAN MARCET, VIA PÚBLICA I MANTENIMENTS	PRIMERA PLANTA	0	0
		TAULA	01/01/2006	EDIFICI	INFRAESTRUCTURA URBANA	0	0
330101	13167	2	TE INSPECCIÓ FÍSICA O INVENTARI	CAN MARCET, VIA PÚBLICA I MANTENIMENTS	PRIMERA PLANTA	0	0
		BUC	01/01/2006	EDIFICI	INFRAESTRUCTURA URBANA	0	0
330101	13168	1	TE INSPECCIÓ FÍSICA O INVENTARI	CAN MARCET, VIA PÚBLICA I MANTENIMENTS	PRIMERA PLANTA	0	0
		ARMARI	01/01/2006	EDIFICI	INFRAESTRUCTURA URBANA	0	0
330101	13169	1	TE INSPECCIÓ FÍSICA O INVENTARI	CAN MARCET, VIA PÚBLICA I MANTENIMENTS	PLANTA BAIXA	0	0
		ARXIVADOR	01/01/2006	EDIFICI	PARCS I JARDINS	0	0
330101	13170	16	TE INSPECCIÓ FÍSICA O INVENTARI	CAN MARCET, VIA PÚBLICA I MANTENIMENTS	PLANTA BAIXA	0	0
		CADIRA	01/01/2006	EDIFICI	PARCS I JARDINS	0	0
330106	13171	TE INSPECCIÓ FÍSICA O INVENTARI	0	CAN MARCET, VIA PÚBLICA I MANTENIMENTS		0	0
		MAQUINA D'ESCRIURE	01/01/2006	EDIFICI		0	0

# AJUNTAMENT-AJUNTAMENT DE SABADELL

Data obtenció 26/03/2019 14:58  
 Pàg. 54

## LLIBRE A LLIBRE A: BENS, DRETS I OBLIGACIONS DE L'ENT LOCAL

EPÍGRAF: I.2 SERVEI PÚBLIC

SUBEPÍGRAF: I.2.C MOBLES

CLASSIFICAC	N. BÉ	QUANT.	C. GESTO	T. ADQUISICIÓ	COST ADQUI.	CENTRE	PLANTA	V.B.C.	F.A.
		DESCRIPCIÓ	C. COST		D- ALTA	UBICACIÓ	ESPAI	DOT. AMORT	V.C.
330101	13173	4	TE INSPECCIÓ FÍSICA O INVENTARI		0	CAN MARCET, VIA PÚBLICA I MANTENIMENTS	PLANTA BAIXA	0	0
		TAULA			01/01/2006	EDIFICI	LOGISTICA	0	0
330101	13175	5	TE INSPECCIÓ FÍSICA O INVENTARI		0	CAN MARCET, VIA PÚBLICA I MANTENIMENTS	PLANTA BAIXA	0	0
		CADIRA			01/01/2006	EDIFICI	LOGISTICA	0	0
330101	13177	5	TE INSPECCIÓ FÍSICA O INVENTARI		0	CAN MARCET, VIA PÚBLICA I MANTENIMENTS	PLANTA BAIXA	0	0
		CADIRA			01/01/2006	EDIFICI	LOGISTICA	0	0
330101	13181	14	TE INSPECCIÓ FÍSICA O INVENTARI		0	CAN MARCET, VIA PÚBLICA I MANTENIMENTS	PLANTA BAIXA	0	0
		ARMARI			01/01/2006	EDIFICI	LOGISTICA	0	0
330101	13184	3	TE INSPECCIÓ FÍSICA O INVENTARI		0	CAN MARCET, VIA PÚBLICA I MANTENIMENTS	PLANTA BAIXA	0	0
		BUC			01/01/2006	EDIFICI	LOGISTICA	0	0
330101	13186	1	TE INSPECCIÓ FÍSICA O INVENTARI		0	CAN MARCET, VIA PÚBLICA I MANTENIMENTS	PLANTA BAIXA	0	0
		TAULA			01/01/2006	EDIFICI	LOGISTICA	0	0
330101	13187	2	TE INSPECCIÓ FÍSICA O INVENTARI		0	CAN MARCET, VIA PÚBLICA I MANTENIMENTS	PLANTA BAIXA	0	0
		TAULA			01/01/2006	EDIFICI	LOGISTICA	0	0
330101	13188	10	TE INSPECCIÓ FÍSICA O INVENTARI		0	CAN MARCET, VIA PÚBLICA I MANTENIMENTS	PLANTA BAIXA	0	0
		TAQUILLES			01/01/2006	EDIFICI	LOGISTICA	0	0
330101	13190	5	TE INSPECCIÓ FÍSICA O INVENTARI		0	CAN MARCET, VIA PÚBLICA I MANTENIMENTS	PLANTA BAIXA	0	0
		TAULA			01/01/2006	EDIFICI	VIALITAT	0	0
330101	13191	1	TE INSPECCIÓ FÍSICA O INVENTARI		0	CAN MARCET, VIA PÚBLICA I MANTENIMENTS	PLANTA BAIXA	0	0



# AJUNTAMENT-AJUNTAMENT DE SABADELL

Data obtenció 26/03/2019 14:58  
Pàg. 55

## LLIBRE A LLIBRE A: BENS, DRETS I OBLIGACIONS DE L'ENT LOCAL

EPÍGRAF: I.2 SERVEI PÚBLIC

SUBEPÍGRAF: I.2.C MOBLES

CLASSIFICAC	N. BÉ	QUANT.	DESCRIPCIÓ	C. GESTO	T. ADQUISICIÓ	COST ADQUI.	CENTRE	PLANTA	V.B.C.	F.A.
				C. COST		D- ALTA	UBICACIÓ	ESPAI	DOT. AMORT	V.C.
			TAULA			01/01/2006	EDIFICI	VIALITAT	0	0
330101	13192	1		TE INSPECCIÓ FÍSICA O INVENTARI		0	CAN MARCET, VIA PÚBLICA I MANTENIMENTS	PLANTA BAIXA	0	0
			TAULA			01/01/2006	EDIFICI	VIALITAT	0	0
330101	13193	1		TE INSPECCIÓ FÍSICA O INVENTARI		0	CAN MARCET, VIA PÚBLICA I MANTENIMENTS	PLANTA BAIXA	0	0
			TAULA			01/01/2006	EDIFICI	VIALITAT	0	0
330101	13194	5		TE INSPECCIÓ FÍSICA O INVENTARI		0	CAN MARCET, VIA PÚBLICA I MANTENIMENTS	PLANTA BAIXA	0	0
			CADIRA			01/01/2006	EDIFICI	VIALITAT	0	0
330101	13195	7		TE INSPECCIÓ FÍSICA O INVENTARI		0	CAN MARCET, VIA PÚBLICA I MANTENIMENTS	PLANTA BAIXA	0	0
			CADIRA			01/01/2006	EDIFICI	VIALITAT	0	0
330101	13196	1		TE INSPECCIÓ FÍSICA O INVENTARI		0	CAN MARCET, VIA PÚBLICA I MANTENIMENTS	PLANTA BAIXA	0	0
			TAMBURET			01/01/2006	EDIFICI	VIALITAT	0	0
330101	13197	6		TE INSPECCIÓ FÍSICA O INVENTARI		0	CAN MARCET, VIA PÚBLICA I MANTENIMENTS	PLANTA BAIXA	0	0
			BUC			01/01/2006	EDIFICI	VIALITAT	0	0
330101	13198	1		TE INSPECCIÓ FÍSICA O INVENTARI		0	CAN MARCET, VIA PÚBLICA I MANTENIMENTS	PLANTA BAIXA	0	0
			ARXIVADOR			01/01/2006	EDIFICI	VIALITAT	0	0
330101	13199	19		TE INSPECCIÓ FÍSICA O INVENTARI		0	CAN MARCET, VIA PÚBLICA I MANTENIMENTS	PLANTA BAIXA	0	0
			ARMARI			01/01/2006	EDIFICI	VIALITAT	0	0
330101	13200	1		TE INSPECCIÓ FÍSICA O INVENTARI		0	CAN MARCET, VIA PÚBLICA I MANTENIMENTS	PLANTA BAIXA	0	0
			BUC			01/01/2006	EDIFICI	VIALITAT	0	0

# AJUNTAMENT-AJUNTAMENT DE SABADELL

Data obtenció 26/03/2019 14:58  
Pàg. 56

## LLIBRE A LLIBRE A: BENS, DRETS I OBLIGACIONS DE L'ENT LOCAL

EPÍGRAF: I.2 SERVEI PÚBLIC

SUBEPÍGRAF: I.2.C MOBLES

CLASSIFICAC	N. BÉ	QUANT. DESCRIPCIÓ	C. GESTO T. ADQUISICIÓ C. COST	COST ADQUI. D- ALTA	CENTRE UBICACIÓ	PLANTA ESPAI	V.B.C. DOT. AMORT	F.A. V.C.
330101	13201	4 TAULA	TE INSPECCIÓ FÍSICA O INVENTARI	0 01/01/2006	OFICINA PARC CATALUNYA OFICINA		0 0	0 0
330101	13202	2 ARMARI	TE INSPECCIÓ FÍSICA O INVENTARI	0 01/01/2006	OFICINA PARC CATALUNYA OFICINA		0 0	0 0
330101	13203	46 CADIRA	TE INSPECCIÓ FÍSICA O INVENTARI	0 01/01/2006	OFICINA PARC CATALUNYA OFICINA		0 0	0 0
330104	13208	FONT D'AIGUA FREDA	GB INSPECCIÓ FÍSICA O INVENTARI	0 01/01/2006	AJUNTAMENT EDIFICI CONSISTORIAL		0 0	0 0
330104	13209	NEVERA	GB INSPECCIÓ FÍSICA O INVENTARI	0 01/01/2006	AJUNTAMENT EDIFICI CONSISTORIAL		0 0	0 0
330104	13210	MICROONES	GB INSPECCIÓ FÍSICA O INVENTARI	0 01/01/2006	AJUNTAMENT EDIFICI CONSISTORIAL		0 0	0 0
330106	13223	VISUALITZADOR DIAPOSITIVES	RC INSPECCIÓ FÍSICA O INVENTARI	0 01/01/2006	CENTRE CÍVIC DEL POBLE NOU EDIFICI		0 0	0 0
330101	13224	10 ARMARI	RC INSPECCIÓ FÍSICA O INVENTARI	0 01/01/2006	CENTRE CÍVIC DEL POBLE NOU EDIFICI		0 0	0 0
330103	13226	1 BANC ABDOMINALS	RC INSPECCIÓ FÍSICA O INVENTARI	0 01/01/2006	CENTRE CÍVIC DEL POBLE NOU EDIFICI		0 0	0 0
330103	13233	1	RC INSPECCIÓ FÍSICA O INVENTARI	0	CENTRE CÍVIC DEL POBLE NOU		0	0

# AJUNTAMENT-AJUNTAMENT DE SABADELL

Data obtenció 26/03/2019 14:58  
 Pàg. 57

## LLIBRE A LLIBRE A: BENS, DRETS I OBLIGACIONS DE L'ENT LOCAL

EPÍGRAF: I.2 SERVEI PÚBLIC

SUBEPÍGRAF: I.2.C MOBLES

CLASSIFICAC	N. BÉ	QUANT.	DESCRIPCIÓ	C. GESTO	T. ADQUISICIÓ	COST ADQUI.	CENTRE	PLANTA	V.B.C.	F.A.
				C. COST		D- ALTA	UBICACIÓ	ESPAI	DOT. AMORT	V.C.
			BANC ESPATLLER			01/01/2006	EDIFICI		0	0
330101	13234	5		RC INSPECCIÓ FÍSICA O INVENTARI		0	CENTRE CÍVIC DEL POBLE NOU		0	0
			BANC			01/01/2006	EDIFICI		0	0
330103	13235	2		RC INSPECCIÓ FÍSICA O INVENTARI		0	CENTRE CÍVIC DEL POBLE NOU		0	0
			BARRA BALLET			01/01/2006	EDIFICI		0	0
330101	13236	1		RC INSPECCIÓ FÍSICA O INVENTARI		0	CENTRE CÍVIC DEL POBLE NOU		0	0
			BUC			01/01/2006	EDIFICI		0	0
330101	13237	285		RC COMPRA		34.428,00	CENTRE CÍVIC DEL POBLE NOU		34.428,00	34.428,00
			CADIRA			01/10/2006	EDIFICI		0	0
330103	13240	1		RC INSPECCIÓ FÍSICA O INVENTARI		0	CENTRE CÍVIC DEL POBLE NOU		0	0
			ESPATLLERA			01/01/2006	EDIFICI		0	0
330104	13242			RC INSPECCIÓ FÍSICA O INVENTARI		0	CENTRE CÍVIC DEL POBLE NOU		0	0
			LECTOR CD			01/01/2006	EDIFICI		0	0
330101	13244	4		TE INSPECCIÓ FÍSICA O INVENTARI		0	VIVERS MUNICIPALS		0	0
			TAULA			01/01/2006	EDIFICI		0	0
330101	13247	2		RC INSPECCIÓ FÍSICA O INVENTARI		0	CENTRE CÍVIC DEL POBLE NOU		0	0
			ARMARI			01/01/2006	EDIFICI		0	0
330103	13248	1		RC INSPECCIÓ FÍSICA O INVENTARI		0	CENTRE CÍVIC DEL POBLE NOU		0	0
			TAULA PING-PONG			01/01/2006	EDIFICI		0	0

# AJUNTAMENT-AJUNTAMENT DE SABADELL

Data obtenció 26/03/2019 14:58  
 Pàg. 58

## LLIBRE A LLIBRE A: BENS, DRETS I OBLIGACIONS DE L'ENT LOCAL

EPÍGRAF: I.2 SERVEI PÚBLIC

SUBEPÍGRAF: I.2.C MOBLES

CLASSIFICAC	N. BÉ	QUANT.	C. GESTO	T. ADQUISICIÓ	COST ADQUI.	CENTRE	PLANTA	V.B.C.	F.A.
		DESCRIPCIÓ	C. COST		D- ALTA	UBICACIÓ	ESPAI	DOT. AMORT	V.C.
330101	13249	12		TE INSPECCIÓ FÍSICA O INVENTARI	0	VIVERS MUNICIPALS		0	0
		CADIRA			01/01/2006			0	0
330101	13250	35		RC INSPECCIÓ FÍSICA O INVENTARI	0	CENTRE CÍVIC DEL POBLE NOU		0	0
		TAULA			01/01/2006	EDIFICI		0	0
330104	13251			RC INSPECCIÓ FÍSICA O INVENTARI	0	CENTRE CÍVIC DEL POBLE NOU		0	0
		TELEVISOR			01/02/2006	EDIFICI		0	0
330104	13252			RC INSPECCIÓ FÍSICA O INVENTARI	0	CENTRE CÍVIC DEL POBLE NOU		0	0
		VIDEO			01/01/2006	EDIFICI		0	0
330101	13253	1		RC INSPECCIÓ FÍSICA O INVENTARI	0	CENTRE CÍVIC DE GRÀCIA		0	0
		BANC			01/01/2006	EDIFICI		0	0
330101	13254	8		RC INSPECCIÓ FÍSICA O INVENTARI	0	CENTRE CÍVIC DE GRÀCIA		0	0
		SILLO			01/01/2006	EDIFICI		0	0
330104	13256			RC INSPECCIÓ FÍSICA O INVENTARI	0	CENTRE CÍVIC DE GRÀCIA		0	0
		VIDEO			01/01/2006	EDIFICI		0	0
330101	13257	6		RC INSPECCIÓ FÍSICA O INVENTARI	0	CENTRE CÍVIC DE GRÀCIA		0	0
		ARMARI			01/01/2006	EDIFICI		0	0
330101	13258	5		RC INSPECCIÓ FÍSICA O INVENTARI	0	CENTRE CÍVIC DE GRÀCIA		0	0
		BUC			01/01/2006	EDIFICI		0	0
330101	13259	222		RC COMPRA	26.851,61	CENTRE CÍVIC DE GRÀCIA		26.851,61	26.851,61

# AJUNTAMENT-AJUNTAMENT DE SABADELL

Data obtenció 26/03/2019 14:58  
Pàg. 59

## LLIBRE A LLIBRE A: BENS, DRETS I OBLIGACIONS DE L'ENT LOCAL

EPÍGRAF: I.2 SERVEI PÚBLIC

SUBEPÍGRAF: I.2.C MOBLES

CLASSIFICAC	N. BÉ	QUANT.	DESCRIPCIÓ	C. GESTO	T. ADQUISICIÓ	COST ADQUI.	CENTRE	PLANTA	V.B.C.	F.A.
				C. COST		D- ALTA	UBICACIÓ	ESPAI	DOT. AMORT	V.C.
			CADIRA			01/01/2000	EDIFICI		0	0
330101	13260	4		RC INSPECCIÓ FÍSICA O INVENTARI		0	CENTRE CÍVIC DE GRÀCIA		0	0
			CADIRA RODES			01/01/2006	EDIFICI		0	0
330104	13262			RC INSPECCIÓ FÍSICA O INVENTARI		0	CENTRE CÍVIC DE GRÀCIA		0	0
			MINICADENA			01/01/2006	EDIFICI		0	0
330106	13264			RC INSPECCIÓ FÍSICA O INVENTARI		0	CENTRE CÍVIC DE GRÀCIA		0	0
			RETROPROJECTOR			01/01/2006	EDIFICI		0	0
330106	13265			RC INSPECCIÓ FÍSICA O INVENTARI		0	CENTRE CÍVIC DE GRÀCIA		0	0
			PROJECTOR DIAPOSITIVES			01/01/2006	EDIFICI		0	0
330101	13266	11		CT INSPECCIÓ FÍSICA O INVENTARI		0	MERCAT CAMPOAMOR		0	0
			CADIRA			01/01/2006	EDIFICI		0	0
330101	13267	1		CT INSPECCIÓ FÍSICA O INVENTARI		0	MERCAT CAMPOAMOR		0	0
			ARXIVADOR			01/01/2006	EDIFICI		0	0
330101	13268	3		RC INSPECCIÓ FÍSICA O INVENTARI		0	CENTRE CÍVIC DE GRÀCIA		0	0
			ARMARI			01/01/2006	EDIFICI		0	0
330101	13269	1		CT INSPECCIÓ FÍSICA O INVENTARI		0	MERCAT CAMPOAMOR		0	0
			TAULA			01/01/2006	EDIFICI		0	0
330101	13270	1		CT INSPECCIÓ FÍSICA O INVENTARI		0	MERCAT CAMPOAMOR		0	0
			ARMARI			01/01/2006	EDIFICI		0	0

# AJUNTAMENT-AJUNTAMENT DE SABADELL

Data obtenció 26/03/2019 14:58  
Pàg. 60

## LLIBRE A LLIBRE A: BENS, DRETS I OBLIGACIONS DE L'ENT LOCAL

EPÍGRAF: I.2 SERVEI PÚBLIC

SUBEPÍGRAF: I.2.C MOBLES

CLASSIFICAC	N. BÉ	QUANT.	C. GESTO	T. ADQUISICIÓ	COST ADQUI.	CENTRE	PLANTA	V.B.C.	F.A.
		DESCRIPCIÓ	C. COST		D- ALTA	UBICACIÓ	ESPAI	DOT. AMORT	V.C.
330101	13271	3		CT INSPECCIÓ FÍSICA O INVENTARI	0	MERCAT CAMPOAMOR		0	0
		TAQUILLA			01/01/2006	EDIFICI		0	0
330101	13272	1		CT INSPECCIÓ FÍSICA O INVENTARI	0	Mercat Central de Sabadell		0	0
		CADIRA			01/01/2006	Edifici Mercat Central de Sabadell		0	0
330101	13273	1		CT INSPECCIÓ FÍSICA O INVENTARI	0	Mercat Central de Sabadell		0	0
		ARMARI			01/01/2006	Edifici Mercat Central de Sabadell		0	0
330101	13274	1		CT INSPECCIÓ FÍSICA O INVENTARI	0	Mercat Central de Sabadell		0	0
		TAULA			01/01/2006	Edifici Mercat Central de Sabadell		0	0
330101	13276	1		CT INSPECCIÓ FÍSICA O INVENTARI	0	Mercat Central de Sabadell		0	0
		ARMARI			01/01/2006	Edifici Mercat Central de Sabadell		0	0
330101	13277	28		RC INSPECCIÓ FÍSICA O INVENTARI	0	CENTRE CÍVIC DE GRÀCIA		0	0
		TAULA			01/01/2006	EDIFICI		0	0
330104	13279			RC INSPECCIÓ FÍSICA O INVENTARI	0	CENTRE CÍVIC DE GRÀCIA		0	0
		TELEVISOR			01/01/2006	EDIFICI		0	0
330101	13280	4		CT INSPECCIÓ FÍSICA O INVENTARI	0	MERCAT CREU ALTA		0	0
		CADIRA			01/01/2006	EDIFICI		0	0
330101	13281	1		CT INSPECCIÓ FÍSICA O INVENTARI	0	MERCAT CREU ALTA		0	0
		ARMARI			01/01/2006	EDIFICI		0	0

# AJUNTAMENT-AJUNTAMENT DE SABADELL

Data obtenció 26/03/2019 14:58  
 Pàg. 61

## LLIBRE A LLIBRE A: BENS, DRETS I OBLIGACIONS DE L'ENT LOCAL

EPÍGRAF: I.2 SERVEI PÚBLIC

SUBEPÍGRAF: I.2.C MOBLES

CLASSIFICAC	N. BÉ	QUANT.	C. GESTO	T. ADQUISICIÓ	COST ADQUI.	CENTRE	PLANTA	V.B.C.	F.A.
		DESCRIPCIÓ	C. COST		D- ALTA	UBICACIÓ	ESPAI	DOT. AMORT	V.C.
330101	13282	1		CT INSPECCIÓ FÍSICA O INVENTARI	0	MERCAT CREU ALTA		0	0
		TAULA			01/01/2006	EDIFICI		0	0
330101	13283	5		CT INSPECCIÓ FÍSICA O INVENTARI	0	MERCAT CREU ALTA		0	0
		TAQUILLES			01/01/2006	EDIFICI		0	0
330101	13290	5		JO INSPECCIÓ FÍSICA O INVENTARI	0	CASAL-CONSELL JOVES		0	0
		TAULA			01/01/2006	CASAL DE JOVES DEL SUD		0	0
330101	13291	15		JO INSPECCIÓ FÍSICA O INVENTARI	0	CASAL-CONSELL JOVES		0	0
		CADIRA			01/01/2006	CASAL DE JOVES DEL SUD		0	0
330101	13292	1		JO INSPECCIÓ FÍSICA O INVENTARI	0	CASAL-CONSELL JOVES		0	0
		ARMARI			01/01/2006	CASAL DE JOVES DEL SUD		0	0
330103	13296	2		RC INSPECCIÓ FÍSICA O INVENTARI	0	CENTRE CÍVIC DE CAN RULL		0	0
		BANC GIMNASTICA			01/01/2006	EDIFICI		0	0
330101	13297	12		RC INSPECCIÓ FÍSICA O INVENTARI	0	CENTRE CÍVIC DE CAN RULL		0	0
		BANC			01/01/2006	EDIFICI		0	0
330103	13298	2		RC INSPECCIÓ FÍSICA O INVENTARI	0	CENTRE CÍVIC DE CAN RULL		0	0
		BARRES FIXES GIMNASTICA			01/01/2006	EDIFICI		0	0
330101	13299	24		RC INSPECCIÓ FÍSICA O INVENTARI	0	CENTRE CÍVIC DE CAN RULL		0	0
		SILLO			01/01/2006	EDIFICI		0	0
330101	13300	365		RC COMPRA	44.092,00	CENTRE CÍVIC DE CAN RULL		44.092,00	44.092,00

# AJUNTAMENT-AJUNTAMENT DE SABADELL

Data obtenció 26/03/2019 14:58  
 Pàg. 62

## LLIBRE A LLIBRE A: BENS, DRETS I OBLIGACIONS DE L'ENT LOCAL

EPÍGRAF: I.2 SERVEI PÚBLIC

SUBEPÍGRAF: I.2.C MOBLES

CLASSIFICAC	N. BÉ	QUANT.	DESCRIPCIÓ	C. GESTO	T. ADQUISICIÓ	COST ADQUI.	CENTRE	PLANTA	V.B.C.	F.A.
				C. COST		D- ALTA	UBICACIÓ	ESPAI	DOT. AMORT	V.C.
			CADIRA			31/12/2005	EDIFICI		0	0
330101	13301	6		RC INSPECCIÓ FÍSICA O INVENTARI		0	CENTRE CÍVIC DE CAN RULL		0	0
			CADIRA RODES			01/01/2006	EDIFICI		0	0
330101	13302	10		RC INSPECCIÓ FÍSICA O INVENTARI		0	CENTRE CÍVIC DE CAN RULL		0	0
			BUC			01/01/2006	EDIFICI		0	0
330104	13303			RC INSPECCIÓ FÍSICA O INVENTARI		0	CENTRE CÍVIC DE CAN RULL		0	0
			CASSETTE			01/01/2006	EDIFICI		0	0
330104	13304			RC INSPECCIÓ FÍSICA O INVENTARI		0	CENTRE CÍVIC DE CAN RULL		0	0
			LECTOR CD			01/01/2006	EDIFICI		0	0
330104	13307			RC INSPECCIÓ FÍSICA O INVENTARI		0	CENTRE CÍVIC DE CAN RULL		0	0
			ENCIMERA			01/01/2006	EDIFICI		0	0
330104	13308			RC INSPECCIÓ FÍSICA O INVENTARI		0	CENTRE CÍVIC DE CAN RULL		0	0
			ENCIMERA			01/01/2006	EDIFICI		0	0
330104	13309			RC INSPECCIÓ FÍSICA O INVENTARI		0	CENTRE CÍVIC DE CAN RULL		0	0
			ENCIMERA			01/01/2006	EDIFICI		0	0
330104	13310			RC INSPECCIÓ FÍSICA O INVENTARI		0	CENTRE CÍVIC DE CAN RULL		0	0
			ENCIMERA			01/01/2006	EDIFICI		0	0
330104	13311			RC INSPECCIÓ FÍSICA O INVENTARI		0	CENTRE CÍVIC DE CAN RULL		0	0
			ENCIMERA			01/01/2006	EDIFICI		0	0



# AJUNTAMENT-AJUNTAMENT DE SABADELL

Data obtenció 26/03/2019 14:58  
 Pàg. 63

## LLIBRE A LLIBRE A: BENS, DRETS I OBLIGACIONS DE L'ENT LOCAL

EPÍGRAF: I.2 SERVEI PÚBLIC

SUBEPÍGRAF: I.2.C MOBLES

CLASSIFICAC N. BÉ	QUANT. DESCRIPCIÓ	C. GESTO T. ADQUISICIÓ C. COST	COST ADQUI. D- ALTA	CENTRE UBICACIÓ	PLANTA ESPAI	V.B.C. DOT. AMORT	F.A. V.C.
330104	13312	RC INSPECCIÓ FÍSICA O INVENTARI	0	CENTRE CÍVIC DE CAN RULL		0	0
	ENCIMERA		01/01/2006	EDIFICI		0	0
330104	13314	RC INSPECCIÓ FÍSICA O INVENTARI	0	CENTRE CÍVIC DE CAN RULL		0	0
	EQUIP MUSICA		01/01/2006	EDIFICI		0	0
330104	13315	RC INSPECCIÓ FÍSICA O INVENTARI	0	CENTRE CÍVIC DE CAN RULL		0	0
	EQUIP MUSICA		01/01/2006	EDIFICI		0	0
330103	13316	1 RC INSPECCIÓ FÍSICA O INVENTARI	0	CENTRE CÍVIC DE CAN RULL		0	0
	ESPATLLERA GIMNASTICA		01/01/2006	EDIFICI		0	0
330101	13333	9 TE INSPECCIÓ FÍSICA O INVENTARI	0	CAN MARCET, VIA PÚBLICA I MANTENIMENTS	PRIMERA PLANTA	0	0
	CADIRA		01/01/2006	EDIFICI	GESTIO D'Ocupacio VIA PUBLICA	0	0
330101	13334	12 TE INSPECCIÓ FÍSICA O INVENTARI	0	CAN MARCET, VIA PÚBLICA I MANTENIMENTS	PRIMERA PLANTA	0	0
	ARMARI		01/01/2006	EDIFICI	GESTIO D'Ocupacio VIA PUBLICA	0	0
330101	13335	6 TE INSPECCIÓ FÍSICA O INVENTARI	0	CAN MARCET, VIA PÚBLICA I MANTENIMENTS	PRIMERA PLANTA	0	0
	BUC		01/01/2006	EDIFICI	GESTIO D'Ocupacio VIA PUBLICA	0	0
330101	13337	6 TE INSPECCIÓ FÍSICA O INVENTARI	0	CAN MARCET, VIA PÚBLICA I MANTENIMENTS	PRIMERA PLANTA	0	0
	TAULA		01/01/2006	EDIFICI	GESTIO D'Ocupacio VIA PUBLICA	0	0

# AJUNTAMENT-AJUNTAMENT DE SABADELL

Data obtenció 26/03/2019 14:58  
Pàg. 64

## LLIBRE A LLIBRE A: BENS, DRETS I OBLIGACIONS DE L'ENT LOCAL

EPÍGRAF: I.2 SERVEI PÚBLIC

SUBEPÍGRAF: I.2.C MOBLES

CLASSIFICAC N. BÉ	QUANT. DESCRIPCIÓ	C. GESTO T. ADQUISICIÓ C. COST	COST ADQUI. D- ALTA	CENTRE UBICACIÓ	PLANTA ESPAI	V.B.C. DOT. AMORT	F.A. V.C.
330106	13339	RC INSPECCIÓ FÍSICA O INVENTARI	0	CENTRE CÍVIC DE CAN RULL		0	0
	PROJECTOR DIAPOSITIVES		01/01/2006	EDIFICI		0	0
330106	13340	RC INSPECCIÓ FÍSICA O INVENTARI	0	CENTRE CÍVIC DE CAN RULL		0	0
	PROJECTOR		01/01/2006	EDIFICI		0	0
330106	13341	RC INSPECCIÓ FÍSICA O INVENTARI	0	CENTRE CÍVIC DE CAN RULL		0	0
	PROJECTOR		01/01/2006	EDIFICI		0	0
330106	13342	RC INSPECCIÓ FÍSICA O INVENTARI	0	CENTRE CÍVIC DE CAN RULL		0	0
	PROJECTOR		01/01/2006	EDIFICI		0	0
330106	13343	RC INSPECCIÓ FÍSICA O INVENTARI	0	CENTRE CÍVIC DE CAN RULL		0	0
	PROJECTOR		01/01/2006	EDIFICI		0	0
330106	13344	RC INSPECCIÓ FÍSICA O INVENTARI	0	CENTRE CÍVIC DE CAN RULL		0	0
	PROJECTOR		01/01/2006	EDIFICI		0	0
330106	13345	RC INSPECCIÓ FÍSICA O INVENTARI	0	CENTRE CÍVIC DE CAN RULL		0	0
	PROJECTOR		01/01/2006	EDIFICI		0	0
330106	13346	RC INSPECCIÓ FÍSICA O INVENTARI	0	CENTRE CÍVIC DE CAN RULL		0	0
	PROJECTOR		01/01/2006	EDIFICI		0	0
330106	13347	RC INSPECCIÓ FÍSICA O INVENTARI	0	CENTRE CÍVIC DE CAN RULL		0	0
	PROJECTOR		01/01/2006	EDIFICI		0	0
330106	13348	RC INSPECCIÓ FÍSICA O INVENTARI	0	CENTRE CÍVIC DE CAN RULL		0	0

# AJUNTAMENT-AJUNTAMENT DE SABADELL

Data obtenció 26/03/2019 14:58  
Pàg. 65

## LLIBRE A LLIBRE A: BENS, DRETS I OBLIGACIONS DE L'ENT LOCAL

EPÍGRAF: I.2 SERVEI PÚBLIC

SUBEPÍGRAF: I.2.C MOBLES

CLASSIFICAC	N. BÉ	QUANT.	DESCRIPCIÓ	C. GESTO	T. ADQUISICIÓ	COST ADQUI.	CENTRE	PLANTA	V.B.C.	F.A.
				C. COST		D- ALTA	UBICACIÓ	ESPAI	DOT. AMORT	V.C.
			PROJECTOR			01/01/2006	EDIFICI		0	0
330106	13361			RC INSPECCIÓ FÍSICA O INVENTARI		0	CENTRE CÍVIC DE CAN RULL		0	0
			RETROPROJECTOR			01/01/2006	EDIFICI		0	0
330101	13362	3		RC INSPECCIÓ FÍSICA O INVENTARI		0	CENTRE CÍVIC DE CAN RULL		0	0
			TAMBORET			01/01/2006	EDIFICI		0	0
330101	13363	4		RC INSPECCIÓ FÍSICA O INVENTARI		0	CENTRE CÍVIC DE CAN RULL		0	0
			ARMARI			01/01/2006	EDIFICI		0	0
330101	13364	65		RC COMPRA		25.132,25	CENTRE CÍVIC DE CAN RULL		25.132,25	25.132,25
			TAULA			31/12/2003	EDIFICI		0	0
330104	13366			RC INSPECCIÓ FÍSICA O INVENTARI		0	CENTRE CÍVIC DE CAN RULL		0	0
			TELEVISOR			01/01/2006	EDIFICI		0	0
330106	13367			RC INSPECCIÓ FÍSICA O INVENTARI		0	CENTRE CÍVIC DE CAN RULL		0	0
			PANTALLA DIAPOSITIVES			01/01/2006	EDIFICI		0	0
330101	13368	15		JO INSPECCIÓ FÍSICA O INVENTARI		0	CENTRE CÍVIC DE CAN RULL		0	0
			TAULES			01/01/2006	EDIFICI		0	0
330101	13369	60		JO INSPECCIÓ FÍSICA O INVENTARI		0	CENTRE CÍVIC DE CAN RULL		0	0
			CADIRA			01/01/2006	EDIFICI		0	0
330101	13370	6		JO INSPECCIÓ FÍSICA O INVENTARI		0	CENTRE CÍVIC DE CAN RULL		0	0
			TAMBURETS			01/01/2006	EDIFICI		0	0

# AJUNTAMENT-AJUNTAMENT DE SABADELL

Data obtenció 26/03/2019 14:58  
Pàg. 66

## LLIBRE A LLIBRE A: BENS, DRETS I OBLIGACIONS DE L'ENT LOCAL

EPÍGRAF: I.2 SERVEI PÚBLIC

SUBEPÍGRAF: I.2.C MOBLES

CLASSIFICAC	N. BÉ	QUANT.	C. GESTO	T. ADQUISICIÓ	COST ADQUI.	CENTRE	PLANTA	V.B.C.	F.A.
		DESCRIPCIÓ	C. COST		D- ALTA	UBICACIÓ	ESPAI	DOT. AMORT	V.C.
330103	13371	1	JO	INSPECCIÓ FÍSICA O INVENTARI	0	CENTRE CÍVIC DE CAN RULL		0	0
		TAULA DE PING-PONG			01/01/2006	EDIFICI		0	0
330101	13372	5	JO	INSPECCIÓ FÍSICA O INVENTARI	0	CENTRE CÍVIC DE CAN RULL		0	0
		ARMARI			01/01/2006	EDIFICI		0	0
330104	13373		JO	INSPECCIÓ FÍSICA O INVENTARI	0	CENTRE CÍVIC DE CAN RULL		0	0
		TELEVISOR			01/01/2006	EDIFICI		0	0
330101	13377	79	CU	COMPRA	21.092,00	BIBLIOTECA ELS SAFAREIGS		21.092,00	21.092,00
		CADIRA			01/01/2006	EDIFICI		0	0
330101	13378	4	CU	COMPRA	1.231,04	BIBLIOTECA ELS SAFAREIGS		1.231,04	1.231,04
		CADIRA			01/01/2006	EDIFICI		0	0
330101	13379	12	CU	COMPRA	5.162,04	BIBLIOTECA ELS SAFAREIGS		5.162,04	5.162,04
		BUTACA			01/01/2006	EDIFICI		0	0
330101	13380	4	CU	COMPRA	316,00	BIBLIOTECA ELS SAFAREIGS		316,00	316,00
		TAMBURET			01/01/2006	EDIFICI		0	0
330101	13381	6	CU	COMPRA	606,90	BIBLIOTECA ELS SAFAREIGS		606,90	606,90
		TAMBURET			01/01/2006	EDIFICI		0	0
330101	13382	5	CU	COMPRA	2.443,58	BIBLIOTECA ELS SAFAREIGS		2.443,58	2.443,58
		TAULA			01/01/2006	EDIFICI		0	0
330101	13383	13	CU	COMPRA	7.904,95	BIBLIOTECA ELS SAFAREIGS		7.904,95	7.904,95

# AJUNTAMENT-AJUNTAMENT DE SABADELL

Data obtenció 26/03/2019 14:58  
Pàg. 67

## LLIBRE A LLIBRE A: BENS, DRETS I OBLIGACIONS DE L'ENT LOCAL

EPÍGRAF: I.2 SERVEI PÚBLIC

SUBEPÍGRAF: I.2.C MOBLES

CLASSIFICAC	N. BÉ	QUANT.	C. GESTO	T. ADQUISICIÓ	COST ADQUI.	CENTRE	PLANTA	V.B.C.	F.A.
		DESCRIPCIÓ	C. COST		D- ALTA	UBICACIÓ	ESPAI	DOT. AMORT	V.C.
		TAULA			01/01/2006	EDIFICI		0	0
330101	13384	1	CU COMPRA		207,48	BIBLIOTECA ELS SAFAREIGS		207,48	207,48
		TAULA			01/01/2006	EDIFICI		0	0
330101	13385	1	CU COMPRA		182,86	BIBLIOTECA ELS SAFAREIGS		182,86	182,86
		TAULA			01/01/2006	EDIFICI		0	0
330101	13386	26	CU COMPRA		12.380,84	BIBLIOTECA ELS SAFAREIGS		12.380,84	12.380,84
		BUC			01/01/2006	EDIFICI		0	0
330101	13387	6	CU COMPRA		2.164,37	BIBLIOTECA ELS SAFAREIGS		2.164,37	2.164,37
		ARMARI			01/01/2006	EDIFICI		0	0
330101	13388	12	CU COMPRA		3.174,63	BIBLIOTECA ELS SAFAREIGS		3.174,63	3.174,63
		TAQUILLES			01/01/2006	EDIFICI		0	0
330101	13389	1	CU COMPRA		4.196,55	BIBLIOTECA ELS SAFAREIGS		4.196,55	4.196,55
		TAULELL			01/01/2006	EDIFICI		0	0
330101	13390	1	CU COMPRA		368,70	BIBLIOTECA ELS SAFAREIGS		368,70	368,70
		TAULA			01/01/2006	EDIFICI		0	0
330101	13391	12	CU COMPRA		2.344,20	BIBLIOTECA ELS SAFAREIGS		2.344,20	2.344,20
		TAULA			01/01/2006	EDIFICI		0	0
330101	13394	69	CU COMPRA		24.461,88	BIBLIOTECA ELS SAFAREIGS		24.461,88	24.461,88
		ARMARI			01/01/2006	EDIFICI		0	0

# AJUNTAMENT-AJUNTAMENT DE SABADELL

Data obtenció 26/03/2019 14:58  
Pàg. 68

## LLIBRE A LLIBRE A: BENS, DRETS I OBLIGACIONS DE L'ENT LOCAL

EPÍGRAF: I.2 SERVEI PÚBLIC

SUBEPÍGRAF: I.2.C MOBLES

CLASSIFICAC	N. BÉ	QUANT.	C. GESTO	T. ADQUISICIÓ	COST ADQUI.	CENTRE	PLANTA	V.B.C.	F.A.
		DESCRIPCIÓ	C. COST		D- ALTA	UBICACIÓ	ESPAI	DOT. AMORT	V.C.
330101	13395	4	CU COMPRA		1.724,14	BIBLIOTECA ELS SAFAREIGS		1.724,14	1.724,14
		CARRETO			01/01/2006	EDIFICI		0	0
330101	13396	1	CU COMPRA		4.175,71	BIBLIOTECA ELS SAFAREIGS		4.175,71	4.175,71
		BUSTIA			01/01/2006	EDIFICI		0	0
330104	13401		CU INSPECCIÓ FÍSICA O INVENTARI		0	BIBLIOTECA ELS SAFAREIGS		0	0
		REPRODUCTOR CD			01/01/2006	EDIFICI		0	0
330104	13402		CU INSPECCIÓ FÍSICA O INVENTARI		0	BIBLIOTECA ELS SAFAREIGS		0	0
		REPRODUCTOR CD			01/01/2006	EDIFICI		0	0
330104	13404		CU INSPECCIÓ FÍSICA O INVENTARI		0	BIBLIOTECA ELS SAFAREIGS		0	0
		MINICADENA			01/01/2006	EDIFICI		0	0
330101	13405	34	RC INSPECCIÓ FÍSICA O INVENTARI		0	CENTRE CÍVIC DE CAN PUIGGENER		0	0
		TAULA			01/01/2006	CENTRE CIVIC		0	0
330101	13407	323	RC COMPRA		39.018,40	CENTRE CÍVIC DE CAN PUIGGENER		39.018,40	39.018,40
		CADIRA			01/01/1999	CENTRE CIVIC		0	0
330101	13408	8	RC INSPECCIÓ FÍSICA O INVENTARI		0	CENTRE CÍVIC DE CAN PUIGGENER		0	0
		BUC			01/01/2006	CENTRE CIVIC		0	0
330101	13409	6	RC INSPECCIÓ FÍSICA O INVENTARI		0	CENTRE CÍVIC DE CAN PUIGGENER		0	0
		TAULELL			01/01/2006	CENTRE CIVIC		0	0
330101	13410	3	RC INSPECCIÓ FÍSICA O INVENTARI		0	CENTRE CÍVIC DE CAN PUIGGENER		0	0

# AJUNTAMENT-AJUNTAMENT DE SABADELL

Data obtenció 26/03/2019 14:58  
 Pàg. 69

## LLIBRE A LLIBRE A: BENS, DRETS I OBLIGACIONS DE L'ENT LOCAL

EPÍGRAF: I.2 SERVEI PÚBLIC

SUBEPÍGRAF: I.2.C MOBLES

CLASSIFICAC	N. BÉ	QUANT.	C. GESTO	T. ADQUISICIÓ	COST ADQUI.	CENTRE	PLANTA	V.B.C.	F.A.
		DESCRIPCIÓ	C. COST		D- ALTA	UBICACIÓ	ESPAI	DOT. AMORT	V.C.
		BANC			01/01/2006	CENTRE CIVIC		0	0
330106	13411		CU	INSPECCIÓ FÍSICA O INVENTARI	0	BIBLIOTECA ELS SAFAREIGS		0	0
		PROJECTOR D'ORDINADOR			01/01/2006	EDIFICI		0	0
330106	13412		CU	INSPECCIÓ FÍSICA O INVENTARI	0	BIBLIOTECA ELS SAFAREIGS		0	0
		PROJECTOR D'ORDINADOR			01/01/2006	EDIFICI		0	0
330106	13415		CU	INSPECCIÓ FÍSICA O INVENTARI	0	BIBLIOTECA ELS SAFAREIGS		0	0
		PANTALLA DE PROJECCIO			01/01/2006	EDIFICI		0	0
330106	13416		CU	INSPECCIÓ FÍSICA O INVENTARI	0	BIBLIOTECA ELS SAFAREIGS		0	0
		PANTALLA DE PROJECCIO			01/01/2006	EDIFICI		0	0
330101	13419	451	RC	COMPRA	54.480,80	CENTRE CÍVIC DE CA N'ORIAN		54.480,80	54.480,80
		CADIRA			31/12/2003	EDIFICI		0	0
330101	13421	68	RC	INSPECCIÓ FÍSICA O INVENTARI	0	CENTRE CÍVIC DE CA N'ORIAN		0	0
		TAULA			01/01/2006	EDIFICI		0	0
330101	13422	8	RC	INSPECCIÓ FÍSICA O INVENTARI	0	CENTRE CÍVIC DE CA N'ORIAN		0	0
		TAMBORET			01/01/2006	EDIFICI		0	0
330101	13424	40	RC	INSPECCIÓ FÍSICA O INVENTARI	0	CENTRE CÍVIC DE CAN DEU		0	0
		TAULA			01/01/2006	EDIFICI		0	0
330101	13425	77	RC	INSPECCIÓ FÍSICA O INVENTARI	0	CENTRE CÍVIC DE CAN DEU		0	0
		CADIRA			01/01/2006	EDIFICI		0	0

# AJUNTAMENT-AJUNTAMENT DE SABADELL

Data obtenció 26/03/2019 14:58  
 Pàg. 70

## LLIBRE A LLIBRE A: BENS, DRETS I OBLIGACIONS DE L'ENT LOCAL

EPÍGRAF: I.2 SERVEI PÚBLIC

SUBEPÍGRAF: I.2.C MOBLES

CLASSIFICAC	N. BÉ	QUANT.	C. GESTO	T. ADQUISICIÓ	COST ADQUI.	CENTRE	PLANTA	V.B.C.	F.A.
		DESCRIPCIÓ	C. COST		D- ALTA	UBICACIÓ	ESPAI	DOT. AMORT	V.C.
330101	13426	1	CU	INSPECCIÓ FÍSICA O INVENTARI	0	BIBLIOTECA ELS SAFAREIGS		0	0
		CARRETO			01/01/2006	EDIFICI		0	0
330101	13427	2	RC	INSPECCIÓ FÍSICA O INVENTARI	0	CENTRE CÍVIC DE CAN DEU		0	0
		BUC			01/01/2006	EDIFICI		0	0
330101	13433	15	RC	INSPECCIÓ FÍSICA O INVENTARI	0	CENTRE CÍVIC CONCÒRDIA		0	0
		ARMARI			01/01/2006	EDIFICI		0	0
330101	13434	4	RC	INSPECCIÓ FÍSICA O INVENTARI	0	CENTRE CÍVIC CONCÒRDIA		0	0
		BANC			01/01/2006	EDIFICI		0	0
330101	13435	318	RC	COMPRA	38.172,80	CENTRE CÍVIC CONCÒRDIA		38.172,80	38.172,80
		CADIRA			26/06/2006	EDIFICI		0	0
330101	13436	4	RC	INSPECCIÓ FÍSICA O INVENTARI	0	CENTRE CÍVIC CONCÒRDIA		0	0
		CADIRA RODES			01/01/2006	EDIFICI		0	0
330104	13437		RC	INSPECCIÓ FÍSICA O INVENTARI	0	CENTRE CÍVIC CONCÒRDIA		0	0
		DVD			01/01/2006	EDIFICI		0	0
330101	13440	20	RC	INSPECCIÓ FÍSICA O INVENTARI	0	CENTRE CÍVIC CONCÒRDIA		0	0
		ARMARI			01/01/2006	EDIFICI		0	0
330106	13441		RC	INSPECCIÓ FÍSICA O INVENTARI	0	CENTRE CÍVIC CONCÒRDIA		0	0
		PANTALLA			01/01/2006	EDIFICI		0	0
330106	13442		RC	INSPECCIÓ FÍSICA O INVENTARI	0	CENTRE CÍVIC CONCÒRDIA		0	0



# AJUNTAMENT-AJUNTAMENT DE SABADELL

Data obtenció 26/03/2019 14:58  
 Pàg. 71

## LLIBRE A LLIBRE A: BENS, DRETS I OBLIGACIONS DE L'ENT LOCAL

EPÍGRAF: I.2 SERVEI PÚBLIC

SUBEPÍGRAF: I.2.C MOBLES

CLASSIFICAC	N. BÉ	QUANT.	DESCRIPCIÓ	C. GESTO	T. ADQUISICIÓ	COST ADQUI.	CENTRE	PLANTA	V.B.C.	F.A.
				C. COST		D- ALTA	UBICACIÓ	ESPAI	DOT. AMORT	V.C.
			RETROPROJECTOR			01/01/2006	EDIFICI		0	0
330101	13450	33		RC INSPECCIÓ FÍSICA O INVENTARI		0	CENTRE CÍVIC CONCÒRDIA		0	0
			TAULA			01/01/2006	EDIFICI		0	0
330104	13451			RC INSPECCIÓ FÍSICA O INVENTARI		0	CENTRE CÍVIC CONCÒRDIA		0	0
			TELEVISOR			01/01/2006	EDIFICI		0	0
330104	13452			RC INSPECCIÓ FÍSICA O INVENTARI		0	CENTRE CÍVIC CONCÒRDIA		0	0
			VIDEO			01/01/2006	EDIFICI		0	0
330101	13453	4		CU INSPECCIÓ FÍSICA O INVENTARI		0	BIBLIOTECA CAN PUIGGENER		0	0
			CADIRA			01/01/2006	EDIFICI		0	0
330101	13454	65		CU COMPRA		117.794,30	BIBLIOTECA CAN PUIGGENER		117.794,30	117.794,30
			ARMARI			31/12/2006	EDIFICI		0	0
330101	13455	63		SS INSPECCIÓ FÍSICA O INVENTARI		0	COMPLEX SANT OLEGUER		0	0
			BUTACA			01/01/2006	EDIFICI		0	0
330106	13462			CU INSPECCIÓ FÍSICA O INVENTARI		0	ATENEU		0	0
			PANTALLA PROJECCIO			01/01/2006	EDIFICI ATENEU		0	0
330101	13463	15		SS INSPECCIÓ FÍSICA O INVENTARI		0	COMPLEX SANT OLEGUER		0	0
			ARMARI			01/01/2006	EDIFICI		0	0
330104	13464			SS INSPECCIÓ FÍSICA O INVENTARI		0	COMPLEX SANT OLEGUER		0	0
			TELEVISOR			01/01/2006	EDIFICI		0	0

# AJUNTAMENT-AJUNTAMENT DE SABADELL

Data obtenció 26/03/2019 14:58  
 Pàg. 72

## LLIBRE A LLIBRE A: BENS, DRETS I OBLIGACIONS DE L'ENT LOCAL

EPÍGRAF: I.2 SERVEI PÚBLIC

SUBEPÍGRAF: I.2.C MOBLES

CLASSIFICAC	N. BÉ	QUANT.	C. GESTO	T. ADQUISICIÓ	COST ADQUI.	CENTRE	PLANTA	V.B.C.	F.A.
		DESCRIPCIÓ	C. COST		D- ALTA	UBICACIÓ	ESPAI	DOT. AMORT	V.C.
330106	13465		CU	INSPECCIÓ FÍSICA O INVENTARI	0	CULTURA		0	0
		PANTALLA DE PROJECCIO			01/01/2006	EDIFICI CULTURA		0	0
330101	13468	2	SS	INSPECCIÓ FÍSICA O INVENTARI	0	COMPLEX SANT OLEGUER		0	0
		TAQUILLA			01/01/2006	EDIFICI		0	0
330101	13470	1	SS	INSPECCIÓ FÍSICA O INVENTARI	0	COMPLEX SANT OLEGUER		0	0
		ARXIVADOR			01/01/2006	EDIFICI		0	0
330104	13471		SS	INSPECCIÓ FÍSICA O INVENTARI	0	COMPLEX SANT OLEGUER		0	0
		EQUIP DE MUSICA			01/01/2006	EDIFICI		0	0
330106	13474		SS	INSPECCIÓ FÍSICA O INVENTARI	0	COMPLEX SANT OLEGUER		0	0
		PANTALLA DE PROJECCIO			01/01/2006	EDIFICI		0	0
330101	13475	39	ED	INSPECCIÓ FÍSICA O INVENTARI	0	LA ROMÀNICA		0	0
		ARMARI			01/01/2006	ESCOLA BRESSOL		0	0
330101	13476	18	ED	INSPECCIÓ FÍSICA O INVENTARI	0	LA ROMÀNICA		0	0
		BANC			01/01/2006	ESCOLA BRESSOL		0	0
330101	13477	6	ED	INSPECCIÓ FÍSICA O INVENTARI	0	LA ROMÀNICA		0	0
		BRESSOL			01/01/2006	ESCOLA BRESSOL		0	0
330101	13478	54	ED	INSPECCIÓ FÍSICA O INVENTARI	0	LA ROMÀNICA		0	0
		CADIRA			01/01/2006	ESCOLA BRESSOL		0	0
330104	13480		ED	INSPECCIÓ FÍSICA O INVENTARI	0	LA ROMÀNICA		0	0

# AJUNTAMENT-AJUNTAMENT DE SABADELL

Data obtenció 26/03/2019 14:58  
Pàg. 73

## LLIBRE A LLIBRE A: BENS, DRETS I OBLIGACIONS DE L'ENT LOCAL

EPÍGRAF: I.2 SERVEI PÚBLIC

SUBEPÍGRAF: I.2.C MOBLES

CLASSIFICAC	N. BÉ	QUANT.	DESCRIPCIÓ	C. GESTO	T. ADQUISICIÓ	COST ADQUI.	CENTRE	PLANTA	V.B.C.	F.A.
				C. COST		D- ALTA	UBICACIÓ	ESPAI	DOT. AMORT	V.C.
			CONGELADOR			01/01/2006	ESCOLA BRESSOL		0	0
330106	13481			ED INSPECCIÓ FÍSICA O INVENTARI		0	LA ROMÀNICA		0	0
			DESTRUCTORA			01/01/2006	ESCOLA BRESSOL		0	0
330104	13482			ED INSPECCIÓ FÍSICA O INVENTARI		0	LA ROMÀNICA		0	0
			EQUIP MUSICA			01/01/2006	ESCOLA BRESSOL		0	0
330104	13483			ED INSPECCIÓ FÍSICA O INVENTARI		0	LA ROMÀNICA		0	0
			EQUIP MUSICA			01/01/2006	ESCOLA BRESSOL		0	0
330104	13484			ED INSPECCIÓ FÍSICA O INVENTARI		0	LA ROMÀNICA		0	0
			EQUIP MUSICA			01/01/2006	ESCOLA BRESSOL		0	0
330104	13485			ED INSPECCIÓ FÍSICA O INVENTARI		0	LA ROMÀNICA		0	0
			EQUIP MUSICA			01/01/2006	ESCOLA BRESSOL		0	0
330101	13486	1		ED INSPECCIÓ FÍSICA O INVENTARI		0	LA ROMÀNICA		0	0
			GUILLOTINA			01/01/2006	ESCOLA BRESSOL		0	0
330104	13487			ED INSPECCIÓ FÍSICA O INVENTARI		0	LA ROMÀNICA		0	0
			MICROONES			01/01/2006	ESCOLA BRESSOL		0	0
330101	13488	15		ED INSPECCIÓ FÍSICA O INVENTARI		0	LA ROMÀNICA		0	0
			ARMARI			01/01/2006	ESCOLA BRESSOL		0	0
330101	13489	2		RC INSPECCIÓ FÍSICA O INVENTARI		0	CENTRE CIVIC SANT OLEGUER		0	0
			ARMARI			01/01/2006	EDIFICI		0	0

# AJUNTAMENT-AJUNTAMENT DE SABADELL

Data obtenció 26/03/2019 14:58  
 Pàg. 74

## LLIBRE A LLIBRE A: BENS, DRETS I OBLIGACIONS DE L'ENT LOCAL

EPÍGRAF: I.2 SERVEI PÚBLIC

SUBEPÍGRAF: I.2.C MOBLES

CLASSIFICAC	N. BÉ	QUANT.	C. GESTO	T. ADQUISICIÓ	COST ADQUI.	CENTRE	PLANTA	V.B.C.	F.A.
		DESCRIPCIÓ	C. COST		D- ALTA	UBICACIÓ	ESPAI	DOT. AMORT	V.C.
330101	13490	3		RC INSPECCIÓ FÍSICA O INVENTARI	0	CENTRE CIVIC SANT OLEGUER		0	0
		ARMARI			01/01/2006	EDIFICI		0	0
330101	13491	3		RC INSPECCIÓ FÍSICA O INVENTARI	0	CENTRE CIVIC SANT OLEGUER		0	0
		BANC			01/01/2006	EDIFICI		0	0
330101	13492	7		RC INSPECCIÓ FÍSICA O INVENTARI	0	CENTRE CIVIC SANT OLEGUER		0	0
		BUC			01/01/2006	EDIFICI		0	0
330104	13493			ED INSPECCIÓ FÍSICA O INVENTARI	0	LA ROMÀNICA		0	0
		NEVERA			01/01/2006	ESCOLA BRESSOL		0	0
330103	13494	1		ED INSPECCIÓ FÍSICA O INVENTARI	0	LA ROMÀNICA		0	0
		PISCINA BOLES			01/01/2006	ESCOLA BRESSOL		0	0
330103	13495	1		ED INSPECCIÓ FÍSICA O INVENTARI	0	LA ROMÀNICA		0	0
		PISCINA PLASTIC			01/01/2006	ESCOLA BRESSOL		0	0
330106	13496			ED INSPECCIÓ FÍSICA O INVENTARI	0	LA ROMÀNICA		0	0
		PLASTIFICADORA			01/01/2006	ESCOLA BRESSOL		0	0
330104	13497			ED INSPECCIÓ FÍSICA O INVENTARI	0	LA ROMÀNICA		0	0
		RENTADORA			01/01/2006	ESCOLA BRESSOL		0	0
330104	13498			ED INSPECCIÓ FÍSICA O INVENTARI	0	LA ROMÀNICA		0	0
		RENTAVAIXELLES			01/01/2006	ESCOLA BRESSOL		0	0
330104	13499			ED INSPECCIÓ FÍSICA O INVENTARI	0	LA ROMÀNICA		0	0

# AJUNTAMENT-AJUNTAMENT DE SABADELL

Data obtenció 26/03/2019 14:58  
Pàg. 75

## LLIBRE A LLIBRE A: BENS, DRETS I OBLIGACIONS DE L'ENT LOCAL

EPÍGRAF: I.2 SERVEI PÚBLIC

SUBEPÍGRAF: I.2.C MOBLES

CLASSIFICAC	N. BÉ	QUANT.	DESCRIPCIÓ	C. GESTO	T. ADQUISICIÓ	COST ADQUI.	CENTRE	PLANTA	V.B.C.	F.A.
				C. COST		D- ALTA	UBICACIÓ	ESPAI	DOT. AMORT	V.C.
			ASSECADORA			01/01/2006	ESCOLA BRESSOL		0	0
330101	13500	20		ED INSPECCIÓ FÍSICA O INVENTARI		0	LA ROMÀNICA		0	0
			TAULA			01/01/2006	ESCOLA BRESSOL		0	0
330104	13501			ED INSPECCIÓ FÍSICA O INVENTARI		0	LA ROMÀNICA		0	0
			TELEVISOR+VIDEO			01/01/2006	ESCOLA BRESSOL		0	0
330103	13502	2		ED INSPECCIÓ FÍSICA O INVENTARI		0	LA ROMÀNICA		0	0
			TOBOGAN			01/01/2006	ESCOLA BRESSOL		0	0
330101	13503	35		ED COMPRA		63.427,70	CALVET D'ESTRELLA		63.427,70	63.427,70
			ARMARI			31/12/2004	ESCOLA BRESSOL		0	0
330104	13504			ED INSPECCIÓ FÍSICA O INVENTARI		0	CALVET D'ESTRELLA		0	0
			ASSECADORA			18/12/2006	ESCOLA BRESSOL		0	0
330101	13505	6		ED INSPECCIÓ FÍSICA O INVENTARI		0	CALVET D'ESTRELLA		0	0
			BRESSOL			01/02/2006	ESCOLA BRESSOL		0	0
330101	13506	108		ED INSPECCIÓ FÍSICA O INVENTARI		0	CALVET D'ESTRELLA		0	0
			CADIRA			01/01/2006	ESCOLA BRESSOL		0	0
330104	13510			ED INSPECCIÓ FÍSICA O INVENTARI		0	CALVET D'ESTRELLA		0	0
			CONGELADOR			01/01/2006	ESCOLA BRESSOL		0	0
330104	13511			ED INSPECCIÓ FÍSICA O INVENTARI		0	CALVET D'ESTRELLA		0	0
			TELEVISOR + DVD + VIDEO			01/01/2006	ESCOLA BRESSOL		0	0

# AJUNTAMENT-AJUNTAMENT DE SABADELL

Data obtenció 26/03/2019 14:58  
 Pàg. 76

## LLIBRE A LLIBRE A: BENS, DRETS I OBLIGACIONS DE L'ENT LOCAL

EPÍGRAF: I.2 SERVEI PÚBLIC

SUBEPÍGRAF: I.2.C MOBLES

CLASSIFICAC N. BÉ	QUANT. DESCRIPCIÓ	C. GESTO T. ADQUISICIÓ C. COST	COST ADQUI. D- ALTA	CENTRE UBICACIÓ	PLANTA ESPAI	V.B.C. DOT. AMORT	F.A. V.C.
330104	13512	ED INSPECCIÓ FÍSICA O INVENTARI	0	CALVET D'ESTRELLA		0	0
	EQUIP MUSICA		01/01/2006	ESCOLA BRESSOL		0	0
330104	13513	ED INSPECCIÓ FÍSICA O INVENTARI	0	CALVET D'ESTRELLA		0	0
	EQUIP MUSICA		01/01/2006	ESCOLA BRESSOL		0	0
330104	13514	ED INSPECCIÓ FÍSICA O INVENTARI	0	CALVET D'ESTRELLA		0	0
	PLACA COCCIO		01/01/2006	ESCOLA BRESSOL		0	0
330104	13515	ED INSPECCIÓ FÍSICA O INVENTARI	0	CALVET D'ESTRELLA		0	0
	FORN ELECTRIC		01/01/2006	ESCOLA BRESSOL		0	0
330104	13516	ED INSPECCIÓ FÍSICA O INVENTARI	0	CALVET D'ESTRELLA		0	0
	FORN MICROONES		01/01/2006	ESCOLA BRESSOL		0	0
330104	13517	ED INSPECCIÓ FÍSICA O INVENTARI	0	CALVET D'ESTRELLA		0	0
	FRIGORIFIC		01/01/2006	ESCOLA BRESSOL		0	0
330101	13518	5	ED INSPECCIÓ FÍSICA O INVENTARI	0	CALVET D'ESTRELLA	0	0
	ARMARI		01/01/2006	ESCOLA BRESSOL		0	0
330101	13519	25	ED INSPECCIÓ FÍSICA O INVENTARI	0	CALVET D'ESTRELLA	0	0
	LLIT		01/01/2006	ESCOLA BRESSOL		0	0
330101	13520	5	ED INSPECCIÓ FÍSICA O INVENTARI	0	CALVET D'ESTRELLA	0	0
	LLITERA		01/01/2006	ESCOLA BRESSOL		0	0
330101	13521	18	ED INSPECCIÓ FÍSICA O INVENTARI	0	CALVET D'ESTRELLA	0	0

# AJUNTAMENT-AJUNTAMENT DE SABADELL

Data obtenció 26/03/2019 14:58  
 Pàg. 77

## LLIBRE A LLIBRE A: BENS, DRETS I OBLIGACIONS DE L'ENT LOCAL

EPÍGRAF: I.2 SERVEI PÚBLIC

SUBEPÍGRAF: I.2.C MOBLES

CLASSIFICAC	N. BÉ	QUANT.	C. GESTO	T. ADQUISICIÓ	COST ADQUI.	CENTRE	PLANTA	V.B.C.	F.A.
		DESCRIPCIÓ	C. COST		D- ALTA	UBICACIÓ	ESPAI	DOT. AMORT	V.C.
		ARMARI			01/01/2006	ESCOLA BRESSOL		0	0
330104	13522		ED INSPECCIÓ FÍSICA O INVENTARI		0	CALVET D'ESTRELLA		0	0
		RENTADORA			01/01/2006	ESCOLA BRESSOL		0	0
330104	13523		ED INSPECCIÓ FÍSICA O INVENTARI		0	CALVET D'ESTRELLA		0	0
		RENTAVAIXELLES			01/01/2006	ESCOLA BRESSOL		0	0
330101	13524	22	ED INSPECCIÓ FÍSICA O INVENTARI		0	CALVET D'ESTRELLA		0	0
		TAULA			01/01/2006	ESCOLA BRESSOL		0	0
330103	13525	1	ED INSPECCIÓ FÍSICA O INVENTARI		0	CALVET D'ESTRELLA		0	0
		TOBOGAN			01/01/2006	ESCOLA BRESSOL		0	0
330101	13526	8	RC INSPECCIÓ FÍSICA O INVENTARI		0	CENTRE CIVIC SANT OLEGUER		0	0
		CADIRA			01/01/2006	EDIFICI		0	0
330101	13527	137	RC INSPECCIÓ FÍSICA O INVENTARI		0	CENTRE CIVIC SANT OLEGUER		0	0
		CADIRA			01/01/2006	EDIFICI		0	0
330101	13528	36	RC INSPECCIÓ FÍSICA O INVENTARI		0	CENTRE CIVIC SANT OLEGUER		0	0
		CADIRA			01/01/2006	EDIFICI		0	0
330101	13529	3	RC INSPECCIÓ FÍSICA O INVENTARI		0	CENTRE CIVIC SANT OLEGUER		0	0
		TAMBURET			01/01/2006	EDIFICI		0	0
330101	13531	10	RC INSPECCIÓ FÍSICA O INVENTARI		0	CENTRE CIVIC SANT OLEGUER		0	0
		TAULA			01/01/2006	EDIFICI		0	0

# AJUNTAMENT-AJUNTAMENT DE SABADELL

Data obtenció 26/03/2019 14:58  
 Pàg. 78

## LLIBRE A LLIBRE A: BENS, DRETS I OBLIGACIONS DE L'ENT LOCAL

EPÍGRAF: I.2 SERVEI PÚBLIC

SUBEPÍGRAF: I.2.C MOBLES

CLASSIFICAC	N. BÉ	QUANT. DESCRIPCIÓ	C. GESTO T. ADQUISICIÓ C. COST	COST ADQUI. D- ALTA	CENTRE UBICACIÓ	PLANTA ESPAI	V.B.C. DOT. AMORT	F.A. V.C.
330101	13532	21 TAULA	RC INSPECCIÓ FÍSICA O INVENTARI	0 01/01/2006	CENTRE CIVIC SANT OLEGUER EDIFICI		0 0	0 0
330101	13533	77 TAULA	RC COMPRA	29.772,05 01/05/2006	CENTRE CIVIC SANT OLEGUER EDIFICI		29.772,05 0	29.772,05 0
330104	13554	TELEVISOR + DVD	CU COMPRA	249,00 01/04/2006	BIBLIOTECA LA SERRA EDIFICI		249,00 0	249,00 0
330104	13561	TELEVISOR + DVD	CU COMPRA	251,23 01/04/2006	BIBLIOTECA LA SERRA EDIFICI		251,23 0	251,23 0
330104	13562	REPRODUCTOR CD	CU COMPRA	224,40 01/04/2006	BIBLIOTECA LA SERRA EDIFICI		224,40 0	224,40 0
330104	13563	REPRODUCTOR CD	CU COMPRA	224,40 01/04/2006	BIBLIOTECA LA SERRA EDIFICI		224,40 0	224,40 0
330104	13564	REPRODUCTOR VHS	CU COMPRA	118,23 01/04/2006	BIBLIOTECA LA SERRA EDIFICI		118,23 0	118,23 0
330106	13565	VIDEOPROJECTOR	CU COMPRA	1.062,50 01/04/2006	BIBLIOTECA LA SERRA EDIFICI		1.062,50 0	1.062,50 0
330106	13566	PANTALLA ELECTRICA	CU COMPRA	933,00 01/04/2006	BIBLIOTECA LA SERRA EDIFICI		933,00 0	933,00 0
330104	13567	DVD	CU COMPRA	76,35 01/04/2006	BIBLIOTECA LA SERRA EDIFICI		76,35 0	76,35 0
330104	13568		CU COMPRA	118,23	BIBLIOTECA LA SERRA		118,23	118,23



# AJUNTAMENT-AJUNTAMENT DE SABADELL

Data obtenció 26/03/2019 14:58  
 Pàg. 79

## LLIBRE A LLIBRE A: BENS, DRETS I OBLIGACIONS DE L'ENT LOCAL

EPÍGRAF: I.2 SERVEI PÚBLIC

SUBEPÍGRAF: I.2.C MOBLES

CLASSIFICAC N. BÉ	QUANT.	C. GESTO T. ADQUISICIÓ	COST ADQUI.	CENTRE	PLANTA	V.B.C.	F.A.
	DESCRIPCIÓ	C. COST	D- ALTA	UBICACIÓ	ESPAI	DOT. AMORT	V.C.
	REPRODUCTOR VHS		01/04/2006	EDIFICI		0	0
330104	13569	CU COMPRA	260,00	BIBLIOTECA LA SERRA		260,00	260,00
	CASSETTE		01/04/2006	EDIFICI		0	0
330104	13577	RC INSPECCIÓ FÍSICA O INVENTARI	0	CENTRE CIVIC SANT OLEGUER		0	0
	EQUIP DE MUSICA		01/01/2006	EDIFICI		0	0
330106	13597	RC INSPECCIÓ FÍSICA O INVENTARI	0	CENTRE CIVIC SANT OLEGUER		0	0
	PANTALLA DE PROJECCIO		01/01/2006	EDIFICI		0	0
330106	13598	RC INSPECCIÓ FÍSICA O INVENTARI	0	CENTRE CIVIC SANT OLEGUER		0	0
	PANTALLA DE PROJECCIO		01/01/2006	EDIFICI		0	0
330106	13599	RC INSPECCIÓ FÍSICA O INVENTARI	0	CENTRE CIVIC SANT OLEGUER		0	0
	PROJECTOR DE DIAPOSITIVES		01/01/2006	EDIFICI		0	0
330106	13600	RC INSPECCIÓ FÍSICA O INVENTARI	0	CENTRE CIVIC SANT OLEGUER		0	0
	PROJECTOR DE TRANSPARENCIES		01/01/2006	EDIFICI		0	0
330101	13604	3 CT INSPECCIÓ FÍSICA O INVENTARI	0	MERCAT TORRE ROMEU		0	0
	CADIRA		01/01/2006	EDIFICI		0	0
330101	13605	1 CT INSPECCIÓ FÍSICA O INVENTARI	0	MERCAT TORRE ROMEU		0	0
	TAULA		01/01/2006	EDIFICI		0	0
330101	13606	1 CT INSPECCIÓ FÍSICA O INVENTARI	0	MERCAT TORRE ROMEU		0	0
	TAQUILLA		01/01/2006	EDIFICI		0	0

# AJUNTAMENT-AJUNTAMENT DE SABADELL

Data obtenció 26/03/2019 14:58  
Pàg. 80

## LLIBRE A LLIBRE A: BENS, DRETS I OBLIGACIONS DE L'ENT LOCAL

EPÍGRAF: I.2 SERVEI PÚBLIC

SUBEPÍGRAF: I.2.C MOBLES

CLASSIFICAC	N. BÉ	QUANT.	C. GESTO	T. ADQUISICIÓ	COST ADQUI.	CENTRE	PLANTA	V.B.C.	F.A.
		DESCRIPCIÓ	C. COST		D- ALTA	UBICACIÓ	ESPAI	DOT. AMORT	V.C.
330101	13622	5		CT INSPECCIÓ FÍSICA O INVENTARI	0	CENTRE COMERCIAL ELS MERINALS		0	0
		CADIRA			01/01/2006	EDIFICI		0	0
330101	13623	2		CT INSPECCIÓ FÍSICA O INVENTARI	0	CENTRE COMERCIAL ELS MERINALS		0	0
		TAULA			01/01/2006	EDIFICI		0	0
330101	13624	1		CT INSPECCIÓ FÍSICA O INVENTARI	0	CENTRE COMERCIAL ELS MERINALS		0	0
		TAQUILLA			01/01/2006	EDIFICI		0	0
330101	13625	1		CT INSPECCIÓ FÍSICA O INVENTARI	0	CENTRE COMERCIAL ELS MERINALS		0	0
		ARXIVADOR			01/01/2006	EDIFICI		0	0
330101	13627	126		RC INSPECCIÓ FÍSICA O INVENTARI	0	CENTRE CIVIC SANT OLEGUER		0	0
		CADIRA			01/01/2006	EDIFICI		0	0
330101	13628	90		RC INSPECCIÓ FÍSICA O INVENTARI	0	CENTRE CIVIC SANT OLEGUER		0	0
		CADIRA			01/01/2006	EDIFICI		0	0
330101	13630	6		CU INSPECCIÓ FÍSICA O INVENTARI	0	CULTURA	SEGONA PLANTA	0	0
		TAULA			01/01/2006	EDIFICI CULTURA		0	0
330101	13631	6		CU INSPECCIÓ FÍSICA O INVENTARI	0	CULTURA	SEGONA PLANTA	0	0
		CADIRA			01/01/2006	EDIFICI CULTURA		0	0
330101	13632	8		CU INSPECCIÓ FÍSICA O INVENTARI	0	CULTURA	SEGONA PLANTA	0	0
		ARMARI			01/01/2006	EDIFICI CULTURA		0	0
330101	13633	6		CU INSPECCIÓ FÍSICA O INVENTARI	0	CULTURA	SEGONA PLANTA	0	0

# AJUNTAMENT-AJUNTAMENT DE SABADELL

Data obtenció 26/03/2019 14:58  
Pàg. 81

## LLIBRE A LLIBRE A: BENS, DRETS I OBLIGACIONS DE L'ENT LOCAL

EPÍGRAF: I.2 SERVEI PÚBLIC

SUBEPÍGRAF: I.2.C MOBLES

CLASSIFICAC	N. BÉ	QUANT.	DESCRIPCIÓ	C. GESTO	T. ADQUISICIÓ	COST ADQUI.	CENTRE	PLANTA	V.B.C.	F.A.
				C. COST		D- ALTA	UBICACIÓ	ESPAI	DOT. AMORT	V.C.
			BUC			01/01/2006	EDIFICI CULTURA		0	0
330101	13635	7		CU INSPECCIÓ FÍSICA O INVENTARI		0	CULTURA	PRIMERA PLANTA	0	0
			TAULA			01/01/2006	EDIFICI CULTURA		0	0
330101	13636	6		CU INSPECCIÓ FÍSICA O INVENTARI		0	CULTURA	PRIMERA PLANTA	0	0
			CADIRA			01/01/2006	EDIFICI CULTURA		0	0
330101	13637	1		CU INSPECCIÓ FÍSICA O INVENTARI		0	CULTURA	PRIMERA PLANTA	0	0
			CADIRA			01/01/2006	EDIFICI CULTURA		0	0
330101	13638	7		CU INSPECCIÓ FÍSICA O INVENTARI		0	CULTURA	PRIMERA PLANTA	0	0
			BUC			01/01/2006	EDIFICI CULTURA		0	0
330101	13639	1		CU INSPECCIÓ FÍSICA O INVENTARI		0	CULTURA	PRIMERA PLANTA	0	0
			MOSTRADOR			01/01/2006	EDIFICI CULTURA		0	0
330101	13640	1		CU INSPECCIÓ FÍSICA O INVENTARI		0	CULTURA	PRIMERA PLANTA	0	0
			ARMARI			01/01/2006	EDIFICI CULTURA		0	0
330101	13641	9		CU INSPECCIÓ FÍSICA O INVENTARI		0	CULTURA	PRIMERA PLANTA	0	0
			ARMARI			01/01/2006	EDIFICI CULTURA		0	0
330101	13642	4		ED INSPECCIÓ FÍSICA O INVENTARI		0	JOAN MONTLLOR		0	0
			ARMARI			01/01/2006	ESCOLA BRESSOL		0	0
330101	13643	1		CU INSPECCIÓ FÍSICA O INVENTARI		0	CULTURA	PRIMERA PLANTA	0	0
			TAULA			01/01/2006	EDIFICI CULTURA		0	0

# AJUNTAMENT-AJUNTAMENT DE SABADELL

Data obtenció 26/03/2019 14:58  
Pàg. 82

## LLIBRE A LLIBRE A: BENS, DRETS I OBLIGACIONS DE L'ENT LOCAL

EPÍGRAF: I.2 SERVEI PÚBLIC

SUBEPÍGRAF: I.2.C MOBLES

CLASSIFICAC	N. BÉ	QUANT.	C. GESTO	T. ADQUISICIÓ	COST ADQUI.	CENTRE	PLANTA	V.B.C.	F.A.
		DESCRIPCIÓ	C. COST		D- ALTA	UBICACIÓ	ESPAI	DOT. AMORT	V.C.
330106	13644		CU	INSPECCIÓ FÍSICA O INVENTARI	0	CULTURA		0	0
		MAQUINA D'ESCRIURE			01/01/2006	EDIFICI CULTURA		0	0
330101	13645	3	ED	INSPECCIÓ FÍSICA O INVENTARI	0	JOAN MONTLLOR		0	0
		BANC			01/01/2006	ESCOLA BRESSOL		0	0
330101	13646	2	ED	INSPECCIÓ FÍSICA O INVENTARI	0	JOAN MONTLLOR		0	0
		BRESSOL			01/01/2006	ESCOLA BRESSOL		0	0
330101	13647	68	ED	INSPECCIÓ FÍSICA O INVENTARI	0	JOAN MONTLLOR		0	0
		CADIRA			01/01/2006	ESCOLA BRESSOL		0	0
330101	13648	28	MD	INSPECCIÓ FÍSICA O INVENTARI	0	CAN MARCET, VIA PÚBLICA I MANTENIMENTS	PRIMERA PLANTA	0	0
		ARMARI			01/01/2006	EDIFICI	MEDI AMBIENT	0	0
330101	13649	26	MD	INSPECCIÓ FÍSICA O INVENTARI	0	CAN MARCET, VIA PÚBLICA I MANTENIMENTS	PRIMERA PLANTA	0	0
		TAULA			01/01/2006	EDIFICI	MEDI AMBIENT	0	0
330101	13650	32	MD	INSPECCIÓ FÍSICA O INVENTARI	0	CAN MARCET, VIA PÚBLICA I MANTENIMENTS	PRIMERA PLANTA	0	0
		CADIRA			01/01/2006	EDIFICI	MEDI AMBIENT	0	0
330101	13651	1	MD	INSPECCIÓ FÍSICA O INVENTARI	0	CAN MARCET, VIA PÚBLICA I MANTENIMENTS	PRIMERA PLANTA	0	0
		BUC			01/01/2006	EDIFICI	MEDI AMBIENT	0	0
330104	13656		ED	INSPECCIÓ FÍSICA O INVENTARI	0	JOAN MONTLLOR		0	0
		DVD			01/01/2006	ESCOLA BRESSOL		0	0
330101	13657	83	ED	COMPRA	150.414,26	JOAN MONTLLOR		150.414,26	150.414,26

# AJUNTAMENT-AJUNTAMENT DE SABADELL

Data obtenció 26/03/2019 14:58  
 Pàg. 83

## LLIBRE A LLIBRE A: BENS, DRETS I OBLIGACIONS DE L'ENT LOCAL

EPÍGRAF: I.2 SERVEI PÚBLIC

SUBEPÍGRAF: I.2.C MOBLES

CLASSIFICAC	N. BÉ	QUANT.	C. GESTO	T. ADQUISICIÓ	COST ADQUI.	CENTRE	PLANTA	V.B.C.	F.A.
		DESCRIPCIÓ	C. COST		D- ALTA	UBICACIÓ	ESPAI	DOT. AMORT	V.C.
		ARMARI			01/01/1999	ESCOLA BRESSOL		0	0
330104	13658		ED INSPECCIÓ FÍSICA O INVENTARI		0	JOAN MONTLLOR		0	0
		MICROONES			01/01/2006	ESCOLA BRESSOL		0	0
330101	13659	31	ED INSPECCIÓ FÍSICA O INVENTARI		0	JOAN MONTLLOR		0	0
		HAMACA			01/01/2006	ESCOLA BRESSOL		0	0
330101	13660	62	CU INSPECCIÓ FÍSICA O INVENTARI		0	CA L'ESTRUCH		0	0
		CADIRA			01/01/2006	NAU CENTRAL	OFICINES	0	0
330103	13661	1	ED INSPECCIÓ FÍSICA O INVENTARI		0	JOAN MONTLLOR		0	0
		PISCINA BOLES			01/01/2006	ESCOLA BRESSOL		0	0
330101	13662	1	CU INSPECCIÓ FÍSICA O INVENTARI		0	CA L'ESTRUCH		0	0
		CADIRA			01/01/2006	NAU CENTRAL	OFICINES	0	0
330104	13663		ED INSPECCIÓ FÍSICA O INVENTARI		0	JOAN MONTLLOR		0	0
		RENTAVAI XELLES			01/01/2006	ESCOLA BRESSOL		0	0
330101	13664	2	ED INSPECCIÓ FÍSICA O INVENTARI		0	JOAN MONTLLOR		0	0
		TAULA			01/01/2006	ESCOLA BRESSOL		0	0
330101	13665	24	ED INSPECCIÓ FÍSICA O INVENTARI		0	JOAN MONTLLOR		0	0
		TAULA			01/01/2006	ESCOLA BRESSOL		0	0
330104	13666		ED INSPECCIÓ FÍSICA O INVENTARI		0	JOAN MONTLLOR		0	0
		TELEVISOR			01/01/2006	ESCOLA BRESSOL		0	0

# AJUNTAMENT-AJUNTAMENT DE SABADELL

Data obtenció 26/03/2019 14:58  
Pàg. 84

## LLIBRE A LLIBRE A: BENS, DRETS I OBLIGACIONS DE L'ENT LOCAL

EPÍGRAF: I.2 SERVEI PÚBLIC

SUBEPÍGRAF: I.2.C MOBLES

CLASSIFICAC	N. BÉ	QUANT.	C. GESTO	T. ADQUISICIÓ	COST ADQUI.	CENTRE	PLANTA	V.B.C.	F.A.
		DESCRIPCIÓ	C. COST		D- ALTA	UBICACIÓ	ESPAI	DOT. AMORT	V.C.
330103	13667	1		ED INSPECCIÓ FÍSICA O INVENTARI	0	JOAN MONTLLOR		0	0
		TOBOGAN			01/01/2006	ESCOLA BRESSOL		0	0
330104	13668			ED INSPECCIÓ FÍSICA O INVENTARI	0	JOAN MONTLLOR		0	0
		VIDEO			01/01/2006	ESCOLA BRESSOL		0	0
330101	13672	280		CU INSPECCIÓ FÍSICA O INVENTARI	0	CA L'ESTRUCH		0	0
		CADIRA			01/01/2006	NAU LLEVANT	SALES ASSAIG	0	0
330101	13674	143		CU COMPRA	55.290,95	CA L'ESTRUCH		55.290,95	55.290,95
		TAULA			31/12/2002	NAU LLEVANT	SALES ASSAIG	0	0
330101	13675	14		CU INSPECCIÓ FÍSICA O INVENTARI	0	CA L'ESTRUCH		0	0
		ARMARI			01/01/2006	NAU LLEVANT	SALES ASSAIG	0	0
330101	13676	49		CU INSPECCIÓ FÍSICA O INVENTARI	0	CA L'ESTRUCH		0	0
		CADIRA			01/01/2006	NAU LLEVANT	SALES ASSAIG	0	0
330101	13677	8		CU INSPECCIÓ FÍSICA O INVENTARI	0	CA L'ESTRUCH		0	0
		ARMARI			01/01/2006	NAU LLEVANT	SALES ASSAIG	0	0
330101	13678	3		CU INSPECCIÓ FÍSICA O INVENTARI	0	CA L'ESTRUCH		0	0
		CADIRA			01/01/2006	NAU LLEVANT	SALES ASSAIG	0	0
330101	13679	13		CU INSPECCIÓ FÍSICA O INVENTARI	0	CA L'ESTRUCH		0	0
		ARMARI			01/01/2006	NAU LLEVANT	SALES ASSAIG	0	0
330101	13680	7		CU INSPECCIÓ FÍSICA O INVENTARI	0	CA L'ESTRUCH		0	0

# AJUNTAMENT-AJUNTAMENT DE SABADELL

Data obtenció 26/03/2019 14:58  
Pàg. 85

## LLIBRE A LLIBRE A: BENS, DRETS I OBLIGACIONS DE L'ENT LOCAL

EPÍGRAF: I.2 SERVEI PÚBLIC

SUBEPÍGRAF: I.2.C MOBLES

CLASSIFICAC	N. BÉ	QUANT.	DESCRIPCIÓ	C. GESTO	T. ADQUISICIÓ	COST ADQUI.	CENTRE	PLANTA	V.B.C.	F.A.
				C. COST		D- ALTA	UBICACIÓ	ESPAI	DOT. AMORT	V.C.
			BANC			01/01/2006	NAU LLEVANT	SALES ASSAIG	0	0
330101	13696	6		CU INSPECCIÓ FÍSICA O INVENTARI		0	CA L'ESTRUCH		0	0
			ARMARI			01/01/2006	NAU LLEVANT	BUCS	0	0
330101	13697	3		CU INSPECCIÓ FÍSICA O INVENTARI		0	CA L'ESTRUCH		0	0
			CADIRA			01/01/2006	NAU LLEVANT	BUCS	0	0
330101	13698	1		CU INSPECCIÓ FÍSICA O INVENTARI		0	CA L'ESTRUCH		0	0
			LLITERA			01/01/2006	NAU LLEVANT	APARTAMENTS	0	0
330101	13699	1		CU COMPRA		545,00	CA L'ESTRUCH		545,00	545,00
			SOFA			03/12/2004	NAU LLEVANT	APARTAMENTS	0	0
330101	13700	1		CU INSPECCIÓ FÍSICA O INVENTARI		0	CA L'ESTRUCH		0	0
			TAULA			01/01/2006	NAU LLEVANT	APARTAMENTS	0	0
330101	13701	4		CU INSPECCIÓ FÍSICA O INVENTARI		0	CA L'ESTRUCH		0	0
			CADIRA			01/01/2006	NAU LLEVANT	APARTAMENTS	0	0
330104	13702			CU INSPECCIÓ FÍSICA O INVENTARI		0	CA L'ESTRUCH		0	0
			NEVERA			01/01/2006	NAU LLEVANT	APARTAMENTS	0	0
330104	13703			CU INSPECCIÓ FÍSICA O INVENTARI		0	CA L'ESTRUCH		0	0
			PLACA COCCIO			01/01/2006	NAU LLEVANT	APARTAMENTS	0	0
330101	13704	2		CU INSPECCIÓ FÍSICA O INVENTARI		0	CA L'ESTRUCH		0	0
			TAULA			01/01/2006	NAU LLEVANT	APARTAMENTS	0	0

# AJUNTAMENT-AJUNTAMENT DE SABADELL

Data obtenció 26/03/2019 14:58  
 Pàg. 86

## LLIBRE A LLIBRE A: BENS, DRETS I OBLIGACIONS DE L'ENT LOCAL

EPÍGRAF: I.2 SERVEI PÚBLIC

SUBEPÍGRAF: I.2.C MOBLES

CLASSIFICAC	N. BÉ	QUANT.	C. GESTO	T. ADQUISICIÓ	COST ADQUI.	CENTRE	PLANTA	V.B.C.	F.A.
		DESCRIPCIÓ	C. COST		D- ALTA	UBICACIÓ	ESPAI	DOT. AMORT	V.C.
330101	13705	1	CU	INSPECCIÓ FÍSICA O INVENTARI	0	CA L'ESTRUCH		0	0
		ARMARI			01/01/2006	NAU LLEVANT	APARTAMENTS	0	0
330101	13706	2	CU	INSPECCIÓ FÍSICA O INVENTARI	0	CA L'ESTRUCH		0	0
		LLITERA			01/01/2006	NAU LLEVANT	APARTAMENTS	0	0
330101	13707	1	CU	COMPRA	545,00	CA L'ESTRUCH		545,00	545,00
		SOFA			03/12/2004	NAU LLEVANT	APARTAMENTS	0	0
330101	13708	1	CU	INSPECCIÓ FÍSICA O INVENTARI	0	CA L'ESTRUCH		0	0
		TAULA			01/01/2006	NAU LLEVANT	APARTAMENTS	0	0
330101	13709	4	CU	INSPECCIÓ FÍSICA O INVENTARI	0	CA L'ESTRUCH		0	0
		CADIRA			01/01/2006	NAU LLEVANT	APARTAMENTS	0	0
330104	13710		CU	INSPECCIÓ FÍSICA O INVENTARI	0	CA L'ESTRUCH		0	0
		NEVERA			01/01/2006	NAU LLEVANT	APARTAMENTS	0	0
330104	13711		CU	INSPECCIÓ FÍSICA O INVENTARI	0	CA L'ESTRUCH		0	0
		PLACA COCCIO			01/01/2006	NAU LLEVANT	APARTAMENTS	0	0
330101	13712	3	CU	INSPECCIÓ FÍSICA O INVENTARI	0	CA L'ESTRUCH		0	0
		TAULA			01/01/2006	NAU LLEVANT	APARTAMENTS	0	0
330101	13713	1	CU	INSPECCIÓ FÍSICA O INVENTARI	0	CA L'ESTRUCH		0	0
		ARMARI			01/01/2006	NAU LLEVANT	APARTAMENTS	0	0
330106	13721		CU	INSPECCIÓ FÍSICA O INVENTARI	0	CA L'ESTRUCH		0	0



# AJUNTAMENT-AJUNTAMENT DE SABADELL

Data obtenció 26/03/2019 14:58  
Pàg. 87

## LLIBRE A LLIBRE A: BENS, DRETS I OBLIGACIONS DE L'ENT LOCAL

EPÍGRAF: I.2 SERVEI PÚBLIC

SUBEPÍGRAF: I.2.C MOBLES

CLASSIFICAC	N. BÉ	QUANT.	C. GESTO	T. ADQUISICIÓ	COST ADQUI.	CENTRE	PLANTA	V.B.C.	F.A.
		DESCRIPCIÓ	C. COST		D- ALTA	UBICACIÓ	ESPAI	DOT. AMORT	V.C.
		PROJECTOR			01/01/2006	NAU NORD		0	0
330106	13722		CU INSPECCIÓ FÍSICA O INVENTARI		0	CA L'ESTRUCH		0	0
		PROJECTOR			01/01/2006	NAU NORD		0	0
330106	13723		CU INSPECCIÓ FÍSICA O INVENTARI		0	CA L'ESTRUCH		0	0
		PROJECTOR			01/01/2006	NAU NORD		0	0
330106	13724		CU INSPECCIÓ FÍSICA O INVENTARI		0	CA L'ESTRUCH		0	0
		PROJECTOR			01/01/2006	NAU NORD		0	0
330106	13725		CU INSPECCIÓ FÍSICA O INVENTARI		0	CA L'ESTRUCH		0	0
		PROJECTOR			01/01/2006	NAU NORD		0	0
330106	13726		CU INSPECCIÓ FÍSICA O INVENTARI		0	CA L'ESTRUCH		0	0
		PROJECTOR			01/01/2006	NAU NORD		0	0
330106	13727		CU INSPECCIÓ FÍSICA O INVENTARI		0	CA L'ESTRUCH		0	0
		PROJECTOR			01/01/2006	NAU NORD		0	0
330106	13728		CU INSPECCIÓ FÍSICA O INVENTARI		0	CA L'ESTRUCH		0	0
		PROJECTOR			01/01/2006	NAU NORD		0	0
330106	13729		CU INSPECCIÓ FÍSICA O INVENTARI		0	CA L'ESTRUCH		0	0
		PROJECTOR			01/01/2006	NAU NORD		0	0
330106	13730		CU INSPECCIÓ FÍSICA O INVENTARI		0	CA L'ESTRUCH		0	0
		PROJECTOR			01/01/2006	NAU NORD		0	0

# AJUNTAMENT-AJUNTAMENT DE SABADELL

Data obtenció 26/03/2019 14:58  
 Pàg. 88

## LLIBRE A LLIBRE A: BENS, DRETS I OBLIGACIONS DE L'ENT LOCAL

EPÍGRAF: I.2 SERVEI PÚBLIC

SUBEPÍGRAF: I.2.C MOBLES

CLASSIFICAC N. BÉ	QUANT. DESCRIPCIÓ	C. GESTO T. ADQUISICIÓ C. COST	COST ADQUI. D- ALTA	CENTRE UBICACIÓ	PLANTA ESPAI	V.B.C. DOT. AMORT	F.A. V.C.
330106	13731	CU INSPECCIÓ FÍSICA O INVENTARI	0	CA L'ESTRUCH		0	0
	PROJECTOR		01/01/2006	NAU NORD		0	0
330106	13732	CU INSPECCIÓ FÍSICA O INVENTARI	0	CA L'ESTRUCH		0	0
	PROJECTOR		01/01/2006	NAU NORD		0	0
330106	13733	CU INSPECCIÓ FÍSICA O INVENTARI	0	CA L'ESTRUCH		0	0
	PROJECTOR		01/01/2006	NAU NORD		0	0
330106	13734	CU INSPECCIÓ FÍSICA O INVENTARI	0	CA L'ESTRUCH		0	0
	PROJECTOR		01/01/2006	NAU NORD		0	0
330106	13735	CU INSPECCIÓ FÍSICA O INVENTARI	0	CA L'ESTRUCH		0	0
	PROJECTOR		01/01/2006	NAU NORD		0	0
330106	13736	CU INSPECCIÓ FÍSICA O INVENTARI	0	CA L'ESTRUCH		0	0
	PROJECTOR		01/01/2006	NAU NORD		0	0
330106	13737	CU INSPECCIÓ FÍSICA O INVENTARI	0	CA L'ESTRUCH		0	0
	PROJECTOR		01/01/2006	NAU NORD		0	0
330106	13738	CU INSPECCIÓ FÍSICA O INVENTARI	0	CA L'ESTRUCH		0	0
	PROJECTOR		01/01/2006	NAU NORD		0	0
330106	13739	CU INSPECCIÓ FÍSICA O INVENTARI	0	CA L'ESTRUCH		0	0
	PROJECTOR		01/01/2006	NAU NORD		0	0
330106	13740	CU INSPECCIÓ FÍSICA O INVENTARI	0	CA L'ESTRUCH		0	0

# AJUNTAMENT-AJUNTAMENT DE SABADELL

Data obtenció 26/03/2019 14:58  
Pàg. 89

## LLIBRE A LLIBRE A: BENS, DRETS I OBLIGACIONS DE L'ENT LOCAL

EPÍGRAF: I.2 SERVEI PÚBLIC

SUBEPÍGRAF: I.2.C MOBLES

CLASSIFICAC	N. BÉ	QUANT. DESCRIPCIÓ	C. GESTO T. ADQUISICIÓ C. COST	COST ADQUI. D- ALTA	CENTRE UBICACIÓ	PLANTA ESPAI	V.B.C. DOT. AMORT	F.A. V.C.
		PROJECTOR		01/01/2006	NAU NORD		0	0
330106	13741		CU INSPECCIÓ FÍSICA O INVENTARI	0	CA L'ESTRUCH		0	0
		PROJECTOR		01/01/2006	NAU NORD		0	0
330106	13742		CU INSPECCIÓ FÍSICA O INVENTARI	0	CA L'ESTRUCH		0	0
		PROJECTOR		01/01/2006	NAU NORD		0	0
330106	13743		CU INSPECCIÓ FÍSICA O INVENTARI	0	CA L'ESTRUCH		0	0
		PROJECTOR		01/01/2006	NAU NORD		0	0
330106	13744		CU INSPECCIÓ FÍSICA O INVENTARI	0	CA L'ESTRUCH		0	0
		PROJECTOR		01/01/2006	NAU NORD		0	0
330106	13745		CU INSPECCIÓ FÍSICA O INVENTARI	0	CA L'ESTRUCH		0	0
		PROJECTOR		01/01/2006	NAU NORD		0	0
330106	13746		CU INSPECCIÓ FÍSICA O INVENTARI	0	CA L'ESTRUCH		0	0
		PROJECTOR		01/01/2006	NAU NORD		0	0
330106	13747		CU INSPECCIÓ FÍSICA O INVENTARI	0	CA L'ESTRUCH		0	0
		PROJECTOR		01/01/2006	NAU NORD		0	0
330106	13748		CU INSPECCIÓ FÍSICA O INVENTARI	0	CA L'ESTRUCH		0	0
		PROJECTOR		01/01/2006	NAU NORD		0	0
330106	13749		CU INSPECCIÓ FÍSICA O INVENTARI	0	CA L'ESTRUCH		0	0
		PROJECTOR		01/01/2006	NAU NORD		0	0

# AJUNTAMENT-AJUNTAMENT DE SABADELL

Data obtenció 26/03/2019 14:58  
 Pàg. 90

## LLIBRE A LLIBRE A: BENS, DRETS I OBLIGACIONS DE L'ENT LOCAL

EPÍGRAF: I.2 SERVEI PÚBLIC

SUBEPÍGRAF: I.2.C MOBLES

CLASSIFICAC N. BÉ	QUANT. DESCRIPCIÓ	C. GESTO T. ADQUISICIÓ C. COST	COST ADQUI. D- ALTA	CENTRE UBICACIÓ	PLANTA ESPAI	V.B.C. DOT. AMORT	F.A. V.C.
330106	13750	CU INSPECCIÓ FÍSICA O INVENTARI	0	CA L'ESTRUCH		0	0
	PROJECTOR		01/01/2006	NAU NORD		0	0
330106	13751	CU INSPECCIÓ FÍSICA O INVENTARI	0	CA L'ESTRUCH		0	0
	PROJECTOR		01/01/2006	NAU NORD		0	0
330106	13752	CU INSPECCIÓ FÍSICA O INVENTARI	0	CA L'ESTRUCH		0	0
	PROJECTOR		01/01/2006	NAU NORD		0	0
330106	13753	CU INSPECCIÓ FÍSICA O INVENTARI	0	CA L'ESTRUCH		0	0
	PROJECTOR		01/01/2006	NAU NORD		0	0
330106	13754	CU INSPECCIÓ FÍSICA O INVENTARI	0	CA L'ESTRUCH		0	0
	PROJECTOR		01/01/2006	NAU NORD		0	0
330106	13755	CU INSPECCIÓ FÍSICA O INVENTARI	0	CA L'ESTRUCH		0	0
	PROJECTOR		01/01/2006	NAU NORD		0	0
330106	13756	CU INSPECCIÓ FÍSICA O INVENTARI	0	CA L'ESTRUCH		0	0
	PROJECTOR		01/01/2006	NAU NORD		0	0
330106	13757	CU INSPECCIÓ FÍSICA O INVENTARI	0	CA L'ESTRUCH		0	0
	PROJECTOR		01/01/2006	NAU NORD		0	0
330106	13758	CU INSPECCIÓ FÍSICA O INVENTARI	0	CA L'ESTRUCH		0	0
	PROJECTOR		01/01/2006	NAU NORD		0	0
330106	13759	CU INSPECCIÓ FÍSICA O INVENTARI	0	CA L'ESTRUCH		0	0

# AJUNTAMENT-AJUNTAMENT DE SABADELL

Data obtenció 26/03/2019 14:58  
 Pàg. 91

## LLIBRE A LLIBRE A: BENS, DRETS I OBLIGACIONS DE L'ENT LOCAL

EPÍGRAF: I.2 SERVEI PÚBLIC

SUBEPÍGRAF: I.2.C MOBLES

CLASSIFICAC N. BÉ	QUANT. DESCRIPCIÓ	C. GESTO T. ADQUISICIÓ C. COST	COST ADQUI. D- ALTA	CENTRE UBICACIÓ	PLANTA ESPAI	V.B.C. DOT. AMORT	F.A. V.C.
	PROJECTOR		01/01/2006	NAU NORD		0	0
330106	13760	CU INSPECCIÓ FÍSICA O INVENTARI	0	CA L'ESTRUCH		0	0
	PROJECTOR		01/01/2006	NAU NORD		0	0
330106	13761	CU INSPECCIÓ FÍSICA O INVENTARI	0	CA L'ESTRUCH		0	0
	PROJECTOR		01/01/2006	NAU NORD		0	0
330106	13762	CU INSPECCIÓ FÍSICA O INVENTARI	0	CA L'ESTRUCH		0	0
	PROJECTOR		01/01/2006	NAU NORD		0	0
330106	13763	CU INSPECCIÓ FÍSICA O INVENTARI	0	CA L'ESTRUCH		0	0
	PROJECTOR		01/01/2006	NAU NORD		0	0
330106	13764	CU INSPECCIÓ FÍSICA O INVENTARI	0	CA L'ESTRUCH		0	0
	PROJECTOR		01/01/2006	NAU NORD		0	0
330106	13765	CU INSPECCIÓ FÍSICA O INVENTARI	0	CA L'ESTRUCH		0	0
	PROJECTOR		01/01/2006	NAU NORD		0	0
330106	13766	CU INSPECCIÓ FÍSICA O INVENTARI	0	CA L'ESTRUCH		0	0
	PROJECTOR		01/01/2006	NAU NORD		0	0
330106	13767	CU INSPECCIÓ FÍSICA O INVENTARI	0	CA L'ESTRUCH		0	0
	PROJECTOR		01/01/2006	NAU NORD		0	0
330106	13768	CU INSPECCIÓ FÍSICA O INVENTARI	0	CA L'ESTRUCH		0	0
	PROJECTOR		01/01/2006	NAU NORD		0	0

# AJUNTAMENT-AJUNTAMENT DE SABADELL

Data obtenció 26/03/2019 14:58  
 Pàg. 92

## LLIBRE A LLIBRE A: BENS, DRETS I OBLIGACIONS DE L'ENT LOCAL

EPÍGRAF: I.2 SERVEI PÚBLIC

SUBEPÍGRAF: I.2.C MOBLES

CLASSIFICAC N. BÉ	QUANT. DESCRIPCIÓ	C. GESTO T. ADQUISICIÓ C. COST	COST ADQUI. D- ALTA	CENTRE UBICACIÓ	PLANTA ESPAI	V.B.C. DOT. AMORT	F.A. V.C.
330106	13769	CU INSPECCIÓ FÍSICA O INVENTARI	0	CA L'ESTRUCH		0	0
	PROJECTOR		01/01/2006	NAU NORD		0	0
330106	13770	CU INSPECCIÓ FÍSICA O INVENTARI	0	CA L'ESTRUCH		0	0
	PROJECTOR		01/01/2006	NAU NORD		0	0
330106	13771	CU INSPECCIÓ FÍSICA O INVENTARI	0	CA L'ESTRUCH		0	0
	PROJECTOR		01/01/2006	NAU NORD		0	0
330106	13772	CU INSPECCIÓ FÍSICA O INVENTARI	0	CA L'ESTRUCH		0	0
	PROJECTOR		01/01/2006	NAU NORD		0	0
330106	13773	CU INSPECCIÓ FÍSICA O INVENTARI	0	CA L'ESTRUCH		0	0
	PROJECTOR		01/01/2006	NAU NORD		0	0
330106	13774	CU INSPECCIÓ FÍSICA O INVENTARI	0	CA L'ESTRUCH		0	0
	PROJECTOR		01/01/2006	NAU NORD		0	0
330106	13775	CU INSPECCIÓ FÍSICA O INVENTARI	0	CA L'ESTRUCH		0	0
	PROJECTOR		01/01/2006	NAU NORD		0	0
330106	13776	CU INSPECCIÓ FÍSICA O INVENTARI	0	CA L'ESTRUCH		0	0
	PROJECTOR		01/01/2006	NAU NORD		0	0
330106	13777	CU INSPECCIÓ FÍSICA O INVENTARI	0	CA L'ESTRUCH		0	0
	PROJECTOR		01/01/2006	NAU NORD		0	0
330106	13778	CU INSPECCIÓ FÍSICA O INVENTARI	0	CA L'ESTRUCH		0	0

# AJUNTAMENT-AJUNTAMENT DE SABADELL

Data obtenció 26/03/2019 14:58  
Pàg. 93

## LLIBRE A LLIBRE A: BENS, DRETS I OBLIGACIONS DE L'ENT LOCAL

EPÍGRAF: I.2 SERVEI PÚBLIC

SUBEPÍGRAF: I.2.C MOBLES

CLASSIFICAC	N. BÉ	QUANT. DESCRIPCIÓ	C. GESTO T. ADQUISICIÓ C. COST	COST ADQUI. D- ALTA	CENTRE UBICACIÓ	PLANTA ESPAI	V.B.C. DOT. AMORT	F.A. V.C.
		PROJECTOR		01/01/2006	NAU NORD		0	0
330106	13779		CU INSPECCIÓ FÍSICA O INVENTARI	0	CA L'ESTRUCH		0	0
		PROJECTOR		01/01/2006	NAU NORD		0	0
330106	13780		CU INSPECCIÓ FÍSICA O INVENTARI	0	CA L'ESTRUCH		0	0
		PROJECTOR		01/01/2006	NAU NORD		0	0
330106	13781		CU INSPECCIÓ FÍSICA O INVENTARI	0	CA L'ESTRUCH		0	0
		PROJECTOR		01/01/2006	NAU NORD		0	0
330106	13782		CU INSPECCIÓ FÍSICA O INVENTARI	0	CA L'ESTRUCH		0	0
		PROJECTOR		01/01/2006	NAU NORD		0	0
330106	13783		CU INSPECCIÓ FÍSICA O INVENTARI	0	CA L'ESTRUCH		0	0
		PROJECTOR		01/01/2006	NAU NORD		0	0
330106	13784		CU INSPECCIÓ FÍSICA O INVENTARI	0	CA L'ESTRUCH		0	0
		PROJECTOR		01/01/2006	NAU NORD		0	0
330106	13785		CU INSPECCIÓ FÍSICA O INVENTARI	0	CA L'ESTRUCH		0	0
		PROJECTOR		01/01/2006	NAU NORD		0	0
330106	13786		CU INSPECCIÓ FÍSICA O INVENTARI	0	CA L'ESTRUCH		0	0
		PROJECTOR		01/01/2006	NAU NORD		0	0
330106	13787		CU INSPECCIÓ FÍSICA O INVENTARI	0	CA L'ESTRUCH		0	0
		PROJECTOR		01/01/2006	NAU NORD		0	0

# AJUNTAMENT-AJUNTAMENT DE SABADELL

Data obtenció 26/03/2019 14:58  
 Pàg. 94

## LLIBRE A LLIBRE A: BENS, DRETS I OBLIGACIONS DE L'ENT LOCAL

EPÍGRAF: I.2 SERVEI PÚBLIC

SUBEPÍGRAF: I.2.C MOBLES

CLASSIFICAC N. BÉ	QUANT. DESCRIPCIÓ	C. GESTO T. ADQUISICIÓ C. COST	COST ADQUI. D- ALTA	CENTRE UBICACIÓ	PLANTA ESPAI	V.B.C. DOT. AMORT	F.A. V.C.
330106	13788	CU INSPECCIÓ FÍSICA O INVENTARI	0	CA L'ESTRUCH		0	0
	PROJECTOR		01/01/2006	NAU NORD		0	0
330106	13789	CU INSPECCIÓ FÍSICA O INVENTARI	0	CA L'ESTRUCH		0	0
	PROJECTOR		01/01/2006	NAU NORD		0	0
330106	13790	CU INSPECCIÓ FÍSICA O INVENTARI	0	CA L'ESTRUCH		0	0
	PROJECTOR		01/01/2006	NAU NORD		0	0
330106	13791	CU INSPECCIÓ FÍSICA O INVENTARI	0	CA L'ESTRUCH		0	0
	PROJECTOR		01/01/2006	NAU NORD		0	0
330106	13792	CU INSPECCIÓ FÍSICA O INVENTARI	0	CA L'ESTRUCH		0	0
	PROJECTOR		01/01/2006	NAU NORD		0	0
330106	13793	CU INSPECCIÓ FÍSICA O INVENTARI	0	CA L'ESTRUCH		0	0
	PROJECTOR		01/01/2006	NAU NORD		0	0
330106	13794	CU INSPECCIÓ FÍSICA O INVENTARI	0	CA L'ESTRUCH		0	0
	PROJECTOR		01/01/2006	NAU NORD		0	0
330106	13795	CU INSPECCIÓ FÍSICA O INVENTARI	0	CA L'ESTRUCH		0	0
	PROJECTOR		01/01/2006	NAU NORD		0	0
330106	13796	CU INSPECCIÓ FÍSICA O INVENTARI	0	CA L'ESTRUCH		0	0
	PROJECTOR		01/01/2006	NAU NORD		0	0
330106	13797	CU INSPECCIÓ FÍSICA O INVENTARI	0	CA L'ESTRUCH		0	0



# AJUNTAMENT-AJUNTAMENT DE SABADELL

Data obtenció 26/03/2019 14:58  
 Pàg. 95

## LLIBRE A LLIBRE A: BENS, DRETS I OBLIGACIONS DE L'ENT LOCAL

EPÍGRAF: I.2 SERVEI PÚBLIC

SUBEPÍGRAF: I.2.C MOBLES

CLASSIFICAC	N. BÉ	QUANT.	C. GESTO	T. ADQUISICIÓ	COST ADQUI.	CENTRE	PLANTA	V.B.C.	F.A.
		DESCRIPCIÓ	C. COST		D- ALTA	UBICACIÓ	ESPAI	DOT. AMORT	V.C.
		PROJECTOR			01/01/2006	NAU NORD		0	0
330106	13798		CU INSPECCIÓ FÍSICA O INVENTARI		0	CA L'ESTRUCH		0	0
		PROJECTOR			01/01/2006	NAU NORD		0	0
330106	13799		CU INSPECCIÓ FÍSICA O INVENTARI		0	CA L'ESTRUCH		0	0
		PROJECTOR			01/01/2006	NAU NORD		0	0
330106	13800		CU INSPECCIÓ FÍSICA O INVENTARI		0	CA L'ESTRUCH		0	0
		PROJECTOR			01/01/2006	NAU NORD		0	0
330106	13801		CU INSPECCIÓ FÍSICA O INVENTARI		0	CA L'ESTRUCH		0	0
		PROJECTOR			01/01/2006	NAU NORD		0	0
330106	13802		CU INSPECCIÓ FÍSICA O INVENTARI		0	CA L'ESTRUCH		0	0
		PROJECTOR			01/01/2006	NAU NORD		0	0
330106	13803		CU INSPECCIÓ FÍSICA O INVENTARI		0	CA L'ESTRUCH		0	0
		PROJECTOR			01/01/2006	NAU NORD		0	0
330106	13804		CU INSPECCIÓ FÍSICA O INVENTARI		0	CA L'ESTRUCH		0	0
		PROJECTOR			01/01/2006	NAU NORD		0	0
330106	13805		CU INSPECCIÓ FÍSICA O INVENTARI		0	CA L'ESTRUCH		0	0
		PROJECTOR			01/01/2006	NAU NORD		0	0
330106	13806		CU INSPECCIÓ FÍSICA O INVENTARI		0	CA L'ESTRUCH		0	0
		PROJECTOR			01/01/2006	NAU NORD		0	0

# AJUNTAMENT-AJUNTAMENT DE SABADELL

Data obtenció 26/03/2019 14:58  
 Pàg. 96

## LLIBRE A LLIBRE A: BENS, DRETS I OBLIGACIONS DE L'ENT LOCAL

EPÍGRAF: I.2 SERVEI PÚBLIC

SUBEPÍGRAF: I.2.C MOBLES

CLASSIFICAC N. BÉ	QUANT. DESCRIPCIÓ	C. GESTO T. ADQUISICIÓ C. COST	COST ADQUI. D- ALTA	CENTRE UBICACIÓ	PLANTA ESPAI	V.B.C. DOT. AMORT	F.A. V.C.
330106	13807	CU INSPECCIÓ FÍSICA O INVENTARI	0	CA L'ESTRUCH		0	0
	PROJECTOR		01/01/2006	NAU NORD		0	0
330106	13808	CU INSPECCIÓ FÍSICA O INVENTARI	0	CA L'ESTRUCH		0	0
	PROJECTOR		01/01/2006	NAU NORD		0	0
330106	13811	CU COMPRA	545,00	CA L'ESTRUCH		545,00	545,00
	PROJECTOR		13/11/2006	NAU NORD		0	0
330106	13812	CU COMPRA	545,00	CA L'ESTRUCH		545,00	545,00
	PROJECTOR		13/11/2006	NAU NORD		0	0
330106	13813	CU COMPRA	545,00	CA L'ESTRUCH		545,00	545,00
	PROJECTOR		13/11/2006	NAU NORD		0	0
330106	13814	CU COMPRA	545,00	CA L'ESTRUCH		545,00	545,00
	PROJECTOR		13/11/2006	NAU NORD		0	0
330106	13815	CU COMPRA	545,00	CA L'ESTRUCH		545,00	545,00
	PROJECTOR		13/11/2006	NAU NORD		0	0
330106	13816	CU COMPRA	545,00	CA L'ESTRUCH		545,00	545,00
	PROJECTOR		13/11/2006	NAU NORD		0	0
330106	13817	CU INSPECCIÓ FÍSICA O INVENTARI	0	CA L'ESTRUCH		0	0
	PROJECTOR		01/01/2006	NAU NORD		0	0
330104	13818	CU INSPECCIÓ FÍSICA O INVENTARI	0	CA L'ESTRUCH		0	0
	DVD		01/01/2006	NAU NORD	TEATRE	0	0

# AJUNTAMENT-AJUNTAMENT DE SABADELL

Data obtenció 26/03/2019 14:58  
 Pàg. 97

## LLIBRE A LLIBRE A: BENS, DRETS I OBLIGACIONS DE L'ENT LOCAL

EPÍGRAF: I.2 SERVEI PÚBLIC

SUBEPÍGRAF: I.2.C MOBLES

CLASSIFICAC	N. BÉ	QUANT.	C. GESTO	T. ADQUISICIÓ	COST ADQUI.	CENTRE	PLANTA	V.B.C.	F.A.
		DESCRIPCIÓ	C. COST		D- ALTA	UBICACIÓ	ESPAI	DOT. AMORT	V.C.
330104	13819		CU	INSPECCIÓ FÍSICA O INVENTARI	0	CA L'ESTRUCH		0	0
		VIDEO			01/01/2006	NAU NORD	TEATRE	0	0
330101	13820	1	CU	INSPECCIÓ FÍSICA O INVENTARI	0	CA L'ESTRUCH		0	0
		GRADA			01/01/2006	NAU NORD	TEATRE	0	0
330101	13821	1	CU	INSPECCIÓ FÍSICA O INVENTARI	0	CA L'ESTRUCH		0	0
		BASTIDA			01/01/2006	NAU NORD	TEATRE	0	0
330101	13822	2	CU	INSPECCIÓ FÍSICA O INVENTARI	0	CA L'ESTRUCH		0	0
		ARMARIS			01/01/2006	NAU NORD	TEATRE	0	0
330101	13824	12	CU	INSPECCIÓ FÍSICA O INVENTARI	0	CA L'ESTRUCH		0	0
		CADIRA			01/01/2006	NAU NORD	TEATRE	0	0
330101	13825	2	CU	INSPECCIÓ FÍSICA O INVENTARI	0	CA L'ESTRUCH		0	0
		TAULA			01/01/2006	NAU NORD	TEATRE	0	0
330101	13826	2	CU	INSPECCIÓ FÍSICA O INVENTARI	0	CA L'ESTRUCH		0	0
		CADIRA			01/01/2006	NAU NORD	TEATRE	0	0
330101	13827	1	CU	INSPECCIÓ FÍSICA O INVENTARI	0	CA L'ESTRUCH		0	0
		TAULA			01/01/2006	NAU NORD	SALA B	0	0
330103	13828	22	CU	INSPECCIÓ FÍSICA O INVENTARI	0	CA L'ESTRUCH		0	0
		BARRA DANSA			01/01/2006	NAU NORD	SALA B	0	0
330101	13829	45	RC	COMPRA	17.399,25	Cal Balsach	planta baixa	17.399,25	17.399,25

# AJUNTAMENT-AJUNTAMENT DE SABADELL

Data obtenció 26/03/2019 14:58  
Pàg. 98

## LLIBRE A LLIBRE A: BENS, DRETS I OBLIGACIONS DE L'ENT LOCAL

EPÍGRAF: I.2 SERVEI PÚBLIC

SUBEPÍGRAF: I.2.C MOBLES

CLASSIFICAC	N. BÉ	QUANT.	DESCRIPCIÓ	C. GESTO	T. ADQUISICIÓ	COST ADQUI.	CENTRE	PLANTA	V.B.C.	F.A.
				C. COST		D- ALTA	UBICACIÓ	ESPAI	DOT. AMORT	V.C.
			TAULA			31/12/2005	Cal Balsach - Edifici	Cal Balsach - Centre Cívic Creu Alta - 00	0	0
330101	13830	377		RC COMPRA		45.541,60	Cal Balsach	planta baixa	45.541,60	45.541,60
			CADIRA			01/01/1999	Cal Balsach - Edifici	Cal Balsach - Centre Cívic Creu Alta - 00	0	0
330101	13831	14		RC INSPECCIÓ FÍSICA O INVENTARI		0	Cal Balsach	planta baixa	0	0
			ARMARI			01/01/2006	Cal Balsach - Edifici	Cal Balsach - Centre Cívic Creu Alta - 00	0	0
330101	13832	2		RC INSPECCIÓ FÍSICA O INVENTARI		0	Cal Balsach	planta baixa	0	0
			BANC			01/01/2006	Cal Balsach - Edifici	Cal Balsach - Centre Cívic Creu Alta - 00	0	0
330101	13833	6		RC INSPECCIÓ FÍSICA O INVENTARI		0	Cal Balsach	planta baixa	0	0
			BUC			01/01/2006	Cal Balsach - Edifici	Cal Balsach - Centre Cívic Creu Alta - 00	0	0
330101	13834	6		RC INSPECCIÓ FÍSICA O INVENTARI		0	Cal Balsach	planta baixa	0	0
			CARRETONS			01/01/2006	Cal Balsach - Edifici	Cal Balsach - Centre Cívic Creu Alta - 00	0	0
330101	13837	18		RC INSPECCIÓ FÍSICA O INVENTARI		0	Cal Balsach	planta baixa	0	0
			ARMARI			01/01/2006	Cal Balsach - Edifici	Cal Balsach - Centre Cívic Creu Alta - 00	0	0
330101	13838	1		RC INSPECCIÓ FÍSICA O INVENTARI		0	Cal Balsach	planta baixa	0	0

# AJUNTAMENT-AJUNTAMENT DE SABADELL

Data obtenció 26/03/2019 14:58  
Pàg. 99

## LLIBRE A LLIBRE A: BENS, DRETS I OBLIGACIONS DE L'ENT LOCAL

EPÍGRAF: I.2 SERVEI PÚBLIC

SUBEPÍGRAF: I.2.C MOBLES

CLASSIFICAC N. BÉ	QUANT. DESCRIPCIÓ	C. GESTO T. ADQUISICIÓ C. COST	COST ADQUI. D- ALTA	CENTRE UBICACIÓ	PLANTA ESPAI	V.B.C. DOT. AMORT	F.A. V.C.
	TAULELL		01/01/2006	Cal Balsach - Edifici	Cal Balsach - Centre Cívic Creu Alta - 00	0	0
330104	13839	RC INSPECCIÓ FÍSICA O INVENTARI	0	Cal Balsach	planta baixa	0	0
	FRIGORIFIC		01/01/2006	Cal Balsach - Edifici	Cal Balsach - Centre Cívic Creu Alta - 00	0	0
330104	13840	RC INSPECCIÓ FÍSICA O INVENTARI	0	Cal Balsach	planta baixa	0	0
	MICROONES		01/01/2006	Cal Balsach - Edifici	Cal Balsach - Centre Cívic Creu Alta - 00	0	0
330104	13841	RC INSPECCIÓ FÍSICA O INVENTARI	0	Cal Balsach	planta baixa	0	0
	FORN		01/01/2006	Cal Balsach - Edifici	Cal Balsach - Centre Cívic Creu Alta - 00	0	0
330101	13842	12 SE INSPECCIÓ FÍSICA O INVENTARI	0	EDIFICI NARCIS GIRALT	TERCERA PLANTA	0	0
	TAULA		01/01/2006	EDIFICI NARCÍS GIRALT	SERVEIS ECONÒMICS	0	0
330101	13843	6 SE INSPECCIÓ FÍSICA O INVENTARI	0	EDIFICI NARCIS GIRALT	TERCERA PLANTA	0	0
	CADIRA RODES		01/01/2006	EDIFICI NARCÍS GIRALT	SERVEIS ECONÒMICS	0	0
330101	13844	8 SE INSPECCIÓ FÍSICA O INVENTARI	0	EDIFICI NARCIS GIRALT	TERCERA PLANTA	0	0
	CADIRA		01/01/2006	EDIFICI NARCÍS GIRALT	SERVEIS ECONÒMICS	0	0
330101	13845	13 SE INSPECCIÓ FÍSICA O INVENTARI	0	EDIFICI NARCIS GIRALT	TERCERA PLANTA	0	0
	ARMARI		01/01/2006	EDIFICI NARCÍS GIRALT	SERVEIS ECONÒMICS	0	0

# AJUNTAMENT-AJUNTAMENT DE SABADELL

Data obtenció 26/03/2019 14:58  
 Pàg. 100

## LLIBRE A LLIBRE A: BENS, DRETS I OBLIGACIONS DE L'ENT LOCAL

EPÍGRAF: I.2 SERVEI PÚBLIC

SUBEPÍGRAF: I.2.C MOBLES

CLASSIFICAC	N. BÉ	QUANT.	C. GESTO	T. ADQUISICIÓ	COST ADQUI.	CENTRE	PLANTA	V.B.C.	F.A.
		DESCRIPCIÓ	C. COST		D- ALTA	UBICACIÓ	ESPAI	DOT. AMORT	V.C.
330101	13846	7	SE COMPRA		8.456,12	EDIFICI NARCIS GIRALT	TERCERA PLANTA	8.456,12	8.456,12
		BUC			31/12/2005	EDIFICI NARCÍS GIRALT	SERVEIS ECONÒMICS	0	0
330101	13847	68	SE COMPRA		26.292,20	EDIFICI NARCIS GIRALT	TERCERA PLANTA	26.292,20	26.292,20
		TAULA			31/10/2006	EDIFICI NARCÍS GIRALT	SERVEIS ECONÒMICS	0	0
330104	13866		RC INSPECCIÓ FÍSICA O INVENTARI		0	Cal Balsach	planta baixa	0	0
		PLACA DE COCCIÓ			01/01/2006	Cal Balsach - Edifici	Cal Balsach - Centre Cívic Creu Alta - 00	0	0
330101	13867	4	CU INSPECCIÓ FÍSICA O INVENTARI		0	CA L'ESTRUCH		0	0
		TAULA			01/01/2006	NAU CENTRAL	OFICINES	0	0
330106	13868		CU INSPECCIÓ FÍSICA O INVENTARI		0	CA L'ESTRUCH		0	0
		PROJECTOR DE TRANSPARENCIES			01/01/2006	NAU CENTRAL		0	0
330101	13869	1	CU INSPECCIÓ FÍSICA O INVENTARI		0	CA L'ESTRUCH		0	0
		TAULA			01/01/2006	NAU CENTRAL	OFICINES	0	0
330101	13870	3	CU INSPECCIÓ FÍSICA O INVENTARI		0	CA L'ESTRUCH		0	0
		ARMARI			01/01/2006	NAU CENTRAL	OFICINES	0	0
330101	13871	1	CU INSPECCIÓ FÍSICA O INVENTARI		0	CA L'ESTRUCH		0	0
		BANC			01/01/2006	NAU CENTRAL	OFICINES	0	0
330101	13874	28	RH INSPECCIÓ FÍSICA O INVENTARI		0	EDIFICI NARCIS GIRALT	TERCERA PLANTA	0	0

# AJUNTAMENT-AJUNTAMENT DE SABADELL

Data obtenció 26/03/2019 14:58  
Pàg. 101

## LLIBRE A LLIBRE A: BENS, DRETS I OBLIGACIONS DE L'ENT LOCAL

EPÍGRAF: I.2 SERVEI PÚBLIC

SUBEPÍGRAF: I.2.C MOBLES

CLASSIFICAC	N. BÉ	QUANT.	DESCRIPCIÓ	C. GESTO	T. ADQUISICIÓ	COST ADQUI.	CENTRE	PLANTA	V.B.C.	F.A.
				C. COST		D- ALTA	UBICACIÓ	ESPAI	DOT. AMORT	V.C.
			CADIRA RODES			01/01/2006	EDIFICI NARCÍS GIRALT	RECURSOS HUMANS	0	0
330101	13875	27		RH INSPECCIÓ FÍSICA O INVENTARI		0	EDIFICI NARCÍS GIRALT	TERCERA PLANTA	0	0
			CADIRA			01/01/2006	EDIFICI NARCÍS GIRALT	RECURSOS HUMANS	0	0
330101	13876	62		RH COMPRA		112.357,64	EDIFICI NARCÍS GIRALT	TERCERA PLANTA	112.357,64	112.357,64
			ARMARI			23/10/2006	EDIFICI NARCÍS GIRALT	RECURSOS HUMANS	0	0
330101	13877	30		RH INSPECCIÓ FÍSICA O INVENTARI		0	EDIFICI NARCÍS GIRALT	TERCERA PLANTA	0	0
			BUC			01/01/2006	EDIFICI NARCÍS GIRALT	RECURSOS HUMANS	0	0
330104	13878			RH INSPECCIÓ FÍSICA O INVENTARI		0	EDIFICI NARCÍS GIRALT	TERCERA PLANTA	0	0
			NEVERA			01/01/2006	EDIFICI NARCÍS GIRALT	RECURSOS HUMANS	0	0
330106	13879			RH INSPECCIÓ FÍSICA O INVENTARI		0	EDIFICI NARCÍS GIRALT		0	0
			TRITURADORA			01/01/2006	EDIFICI NARCÍS GIRALT		0	0
330101	13880	1		RH INSPECCIÓ FÍSICA O INVENTARI		0	EDIFICI NARCÍS GIRALT	TERCERA PLANTA	0	0
			CAMILLA			01/01/2006	EDIFICI NARCÍS GIRALT	RECURSOS HUMANS	0	0
330101	13881	4		JO INSPECCIÓ FÍSICA O INVENTARI		0	CASAL-CONSELL JOVES		0	0
			TAULA			01/01/2006	CONSELL JOVES SABADELL		0	0
330101	13882	100		JO INSPECCIÓ FÍSICA O INVENTARI		0	CASAL-CONSELL JOVES		0	0
			CADIRA			01/01/2006	CONSELL JOVES SABADELL		0	0

# AJUNTAMENT-AJUNTAMENT DE SABADELL

Data obtenció 26/03/2019 14:58  
 Pàg. 102

## LLIBRE A LLIBRE A: BENS, DRETS I OBLIGACIONS DE L'ENT LOCAL

EPÍGRAF: I.2 SERVEI PÚBLIC

SUBEPÍGRAF: I.2.C MOBLES

CLASSIFICAC	N. BÉ	QUANT.	C. GESTO	T. ADQUISICIÓ	COST ADQUI.	CENTRE	PLANTA	V.B.C.	F.A.
		DESCRIPCIÓ	C. COST		D- ALTA	UBICACIÓ	ESPAI	DOT. AMORT	V.C.
330101	13883	10	JO	INSPECCIÓ FÍSICA O INVENTARI	0	CASAL-CONSELL JOVES		0	0
		TAMBURET			01/01/2006	CONSELL JOVES SABADELL		0	0
330101	13884	9	JO	INSPECCIÓ FÍSICA O INVENTARI	0	CASAL-CONSELL JOVES		0	0
		TAULA			01/01/2006	CONSELL JOVES SABADELL		0	0
330101	13885	5	JO	INSPECCIÓ FÍSICA O INVENTARI	0	CASAL-CONSELL JOVES		0	0
		BUTACA			01/01/2006	CONSELL JOVES SABADELL		0	0
330101	13916	15	SS	INSPECCIÓ FÍSICA O INVENTARI	0	COMPLEX SANT OLEGUER		0	0
		ARMARI			01/01/2006	EDIFICI		0	0
330101	13917	254	SS	COMPRA	30.683,20	COMPLEX SANT OLEGUER		30.683,20	30.683,20
		CADIRA			26/06/2006	EDIFICI		0	0
330101	13924	71	SS	INSPECCIÓ FÍSICA O INVENTARI	0	COMPLEX SANT OLEGUER		0	0
		TAULA			01/01/2006	EDIFICI		0	0
330101	13926	67	ED	COMPRA	121.418,74	ANDREU CASTELLS		121.418,74	121.418,74
		ARMARI			23/10/2006	ESCOLA BRESSOL		0	0
330101	13927	1	ED	INSPECCIÓ FÍSICA O INVENTARI	0	ANDREU CASTELLS		0	0
		TAULA			01/01/2006	ESCOLA BRESSOL		0	0
330101	13928	3	ED	INSPECCIÓ FÍSICA O INVENTARI	0	ANDREU CASTELLS		0	0
		TAULA			01/01/2006	ESCOLA BRESSOL		0	0



# AJUNTAMENT-AJUNTAMENT DE SABADELL

Data obtenció 26/03/2019 14:58  
 Pàg. 103

## LLIBRE A LLIBRE A: BENS, DRETS I OBLIGACIONS DE L'ENT LOCAL

EPÍGRAF: I.2 SERVEI PÚBLIC

SUBEPÍGRAF: I.2.C MOBLES

CLASSIFICAC	N. BÉ	QUANT.	C. GESTO	T. ADQUISICIÓ	COST ADQUI.	CENTRE	PLANTA	V.B.C.	F.A.
		DESCRIPCIÓ	C. COST		D- ALTA	UBICACIÓ	ESPAI	DOT. AMORT	V.C.
330101	13929	3		ED INSPECCIÓ FÍSICA O INVENTARI	0	ANDREU CASTELLS		0	0
		TAULA			01/01/2006	ESCOLA BRESSOL		0	0
330101	13930	1		ED INSPECCIÓ FÍSICA O INVENTARI	0	ANDREU CASTELLS		0	0
		CADIRA			01/01/2006	ESCOLA BRESSOL		0	0
330101	13931	18		ED INSPECCIÓ FÍSICA O INVENTARI	0	ANDREU CASTELLS		0	0
		CADIRA			01/01/2006	ESCOLA BRESSOL		0	0
330101	13932	4		ED INSPECCIÓ FÍSICA O INVENTARI	0	ANDREU CASTELLS		0	0
		CADIRA			01/01/2006	ESCOLA BRESSOL		0	0
330101	13933	1		ED INSPECCIÓ FÍSICA O INVENTARI	0	ANDREU CASTELLS		0	0
		ARXIVADOR			01/01/2006	ESCOLA BRESSOL		0	0
330104	13934			ED INSPECCIÓ FÍSICA O INVENTARI	0	ANDREU CASTELLS		0	0
		TELEVISOR			01/01/2006	ESCOLA BRESSOL		0	0
330101	13936	2		ED INSPECCIÓ FÍSICA O INVENTARI	0	ANDREU CASTELLS		0	0
		BANC			01/01/2006	ESCOLA BRESSOL		0	0
330101	13937	10		ED INSPECCIÓ FÍSICA O INVENTARI	0	ANDREU CASTELLS		0	0
		TAULA			01/01/2006	ESCOLA BRESSOL		0	0
330101	13938	12		ED INSPECCIÓ FÍSICA O INVENTARI	0	ANDREU CASTELLS		0	0
		TAULA			01/01/2006	ESCOLA BRESSOL		0	0
330101	13939	78		ED INSPECCIÓ FÍSICA O INVENTARI	0	ANDREU CASTELLS		0	0

# AJUNTAMENT-AJUNTAMENT DE SABADELL

Data obtenció 26/03/2019 14:58  
Pàg. 104

## LLIBRE A LLIBRE A: BENS, DRETS I OBLIGACIONS DE L'ENT LOCAL

EPÍGRAF: I.2 SERVEI PÚBLIC

SUBEPÍGRAF: I.2.C MOBLES

CLASSIFICAC	N. BÉ	QUANT.	DESCRIPCIÓ	C. GESTO	T. ADQUISICIÓ	COST ADQUI.	CENTRE	PLANTA	V.B.C.	F.A.
				C. COST		D- ALTA	UBICACIÓ	ESPAI	DOT. AMORT	V.C.
			CADIRA			01/01/2006	ESCOLA BRESSOL		0	0
330101	13940	5		ED INSPECCIÓ FÍSICA O INVENTARI		0	ANDREU CASTELLS		0	0
			BUC			01/01/2006	ESCOLA BRESSOL		0	0
330101	13941	2		ED INSPECCIÓ FÍSICA O INVENTARI		0	ANDREU CASTELLS		0	0
			BAGUL			01/01/2006	ESCOLA BRESSOL		0	0
330101	13942	52		ED INSPECCIÓ FÍSICA O INVENTARI		0	ANDREU CASTELLS		0	0
			TAQUILLA			01/01/2006	ESCOLA BRESSOL		0	0
330101	13943	25		ED INSPECCIÓ FÍSICA O INVENTARI		0	ANDREU CASTELLS		0	0
			LLIT			01/01/2006	ESCOLA BRESSOL		0	0
330101	13944	5		ED INSPECCIÓ FÍSICA O INVENTARI		0	ANDREU CASTELLS		0	0
			LLITERA			01/01/2006	ESCOLA BRESSOL		0	0
330101	13945	8		ED INSPECCIÓ FÍSICA O INVENTARI		0	ANDREU CASTELLS		0	0
			BRESSOL			01/01/2006	ESCOLA BRESSOL		0	0
330101	13946	9		ED INSPECCIÓ FÍSICA O INVENTARI		0	ANDREU CASTELLS		0	0
			HAMACA			01/01/2006	ESCOLA BRESSOL		0	0
330104	13947			ED INSPECCIÓ FÍSICA O INVENTARI		0	ANDREU CASTELLS		0	0
			FRIGORIFIC			01/01/2006	ESCOLA BRESSOL		0	0
330104	13948			ED INSPECCIÓ FÍSICA O INVENTARI		0	ANDREU CASTELLS		0	0
			FORN			01/01/2006	ESCOLA BRESSOL		0	0

# AJUNTAMENT-AJUNTAMENT DE SABADELL

Data obtenció 26/03/2019 14:58  
Pàg. 105

## LLIBRE A LLIBRE A: BENS, DRETS I OBLIGACIONS DE L'ENT LOCAL

EPÍGRAF: I.2 SERVEI PÚBLIC

SUBEPÍGRAF: I.2.C MOBLES

CLASSIFICAC	N. BÉ	QUANT. DESCRIPCIÓ	C. GESTO C. COST	T. ADQUISICIÓ	COST ADQUI. D- ALTA	CENTRE UBICACIÓ	PLANTA ESPAI	V.B.C. DOT. AMORT	F.A. V.C.
330104	13949		ED INSPECCIÓ FÍSICA O INVENTARI		0	ANDREU CASTELLS		0	0
		CUINA			01/01/2006	ESCOLA BRESSOL		0	0
330104	13950		ED INSPECCIÓ FÍSICA O INVENTARI		0	ANDREU CASTELLS		0	0
		RENTAPLATS			01/01/2006	ESCOLA BRESSOL		0	0
330104	13951		ED INSPECCIÓ FÍSICA O INVENTARI		0	ANDREU CASTELLS		0	0
		RENTADORA			01/01/2006	ESCOLA BRESSOL		0	0
330104	13952		ED INSPECCIÓ FÍSICA O INVENTARI		0	ANDREU CASTELLS		0	0
		ASSECADORA			01/01/2006	ESCOLA BRESSOL		0	0
330104	13953		ED INSPECCIÓ FÍSICA O INVENTARI		0	ANDREU CASTELLS		0	0
		MICROONES			01/01/2006	ESCOLA BRESSOL		0	0
330101	13954	2	ED INSPECCIÓ FÍSICA O INVENTARI		0	ANDREU CASTELLS		0	0
		CARRETONS			01/01/2006	ESCOLA BRESSOL		0	0
330101	13983	5	JO INSPECCIÓ FÍSICA O INVENTARI		0	Centre d'entitats c. Francolí 11		0	0
		TAULA			01/01/2006	ESPAI JOVE		0	0
330101	13984	20	JO INSPECCIÓ FÍSICA O INVENTARI		0	Centre d'entitats c. Francolí 11		0	0
		CADIRA			01/01/2006	ESPAI JOVE		0	0
330101	13987	8	ED INSPECCIÓ FÍSICA O INVENTARI		0	LA ROMÀNICA		0	0
		TAULA			01/01/2006	EDIFICI-CEIP		0	0
330101	13997	300	RC COMPRA		36.240,00	SALA POLIVALENT DEL PARC DEL NORD		36.240,00	36.240,00

# AJUNTAMENT-AJUNTAMENT DE SABADELL

Data obtenció 26/03/2019 14:58  
Pàg. 106

## LLIBRE A LLIBRE A: BENS, DRETS I OBLIGACIONS DE L'ENT LOCAL

EPÍGRAF: I.2 SERVEI PÚBLIC

SUBEPÍGRAF: I.2.C MOBLES

CLASSIFICAC	N. BÉ	QUANT.	C. GESTO	T. ADQUISICIÓ	COST ADQUI.	CENTRE	PLANTA	V.B.C.	F.A.
		DESCRIPCIÓ	C. COST		D- ALTA	UBICACIÓ	ESPAI	DOT. AMORT	V.C.
		CADIRA			31/08/2006	EDIFICI		0	0
330101	13998	12	RC	INSPECCIÓ FÍSICA O INVENTARI	0	SALA POLIVALENT DEL PARC DEL NORD		0	0
		TAULA			01/01/2006	EDIFICI		0	0
330101	14005	1	ED	INSPECCIÓ FÍSICA O INVENTARI	0	LA ROMÀNICA		0	0
		ARMARI			01/01/2006	EDIFICI-CEIP		0	0
330101	14016	7	ED	INSPECCIÓ FÍSICA O INVENTARI	0	IES SABADELL		0	0
		TAULA			01/01/2006	EDIFICI		0	0
330101	14017	16	ED	INSPECCIÓ FÍSICA O INVENTARI	0	ESCOLA BRESSOL ESPRONCEDA		0	0
		TAULA			01/01/2006	ESCOLA BRESSOL		0	0
330101	14018	3	ED	INSPECCIÓ FÍSICA O INVENTARI	0	ESCOLA BRESSOL ESPRONCEDA		0	0
		TAULA			01/01/2006	ESCOLA BRESSOL		0	0
330101	14019	18	ED	INSPECCIÓ FÍSICA O INVENTARI	0	ESCOLA BRESSOL ESPRONCEDA		0	0
		TAULES			01/01/2006	ESCOLA BRESSOL		0	0
330101	14020	6	ED	INSPECCIÓ FÍSICA O INVENTARI	0	ESCOLA BRESSOL ESPRONCEDA		0	0
		TAULA			01/01/2006	ESCOLA BRESSOL		0	0
330101	14021	6	ED	INSPECCIÓ FÍSICA O INVENTARI	0	ESCOLA BRESSOL ESPRONCEDA		0	0
		TAULA			01/01/2006	ESCOLA BRESSOL		0	0
330101	14022	2	ED	INSPECCIÓ FÍSICA O INVENTARI	0	ESCOLA BRESSOL ESPRONCEDA		0	0
		TOBOGAN			01/01/2006	ESCOLA BRESSOL		0	0

# AJUNTAMENT-AJUNTAMENT DE SABADELL

Data obtenció 26/03/2019 14:58  
 Pàg. 107

## LLIBRE A LLIBRE A: BENS, DRETS I OBLIGACIONS DE L'ENT LOCAL

EPÍGRAF: I.2 SERVEI PÚBLIC

SUBEPÍGRAF: I.2.C MOBLES

CLASSIFICAC	N. BÉ	QUANT.	C. GESTO	T. ADQUISICIÓ	COST ADQUI.	CENTRE	PLANTA	V.B.C.	F.A.
		DESCRIPCIÓ	C. COST		D- ALTA	UBICACIÓ	ESPAI	DOT. AMORT	V.C.
330101	14023	25		ED INSPECCIÓ FÍSICA O INVENTARI	0	ESCOLA BRESSOL ESPRONCEDA		0	0
		LLITERES			01/01/2006	ESCOLA BRESSOL		0	0
330104	14024			ED INSPECCIÓ FÍSICA O INVENTARI	0	ESCOLA BRESSOL ESPRONCEDA		0	0
		MICROONES			01/01/2006	ESCOLA BRESSOL		0	0
330104	14025			ED INSPECCIÓ FÍSICA O INVENTARI	0	ESCOLA BRESSOL ESPRONCEDA		0	0
		MICROONES			01/01/2006	ESCOLA BRESSOL		0	0
330104	14026			ED INSPECCIÓ FÍSICA O INVENTARI	0	ESCOLA BRESSOL ESPRONCEDA		0	0
		MICROONES			01/01/2006	ESCOLA BRESSOL		0	0
330101	14027	9		ED INSPECCIÓ FÍSICA O INVENTARI	0	ESCOLA BRESSOL ESPRONCEDA		0	0
		ARMARI			01/01/2006	ESCOLA BRESSOL		0	0
330104	14028			ED INSPECCIÓ FÍSICA O INVENTARI	0	ESCOLA BRESSOL ESPRONCEDA		0	0
		ASSECADORA			01/01/2006	ESCOLA BRESSOL		0	0
330104	14029			ED INSPECCIÓ FÍSICA O INVENTARI	0	ESCOLA BRESSOL ESPRONCEDA		0	0
		FONT D'AIGUA FREDA			01/01/2006	ESCOLA BRESSOL		0	0
330101	14030	1		ED INSPECCIÓ FÍSICA O INVENTARI	0	ESCOLA BRESSOL ESPRONCEDA		0	0
		BANC			01/01/2006	ESCOLA BRESSOL		0	0
330101	14031	1		ED INSPECCIÓ FÍSICA O INVENTARI	0	ESCOLA BRESSOL ESPRONCEDA		0	0
		TAULELL			01/01/2006	ESCOLA BRESSOL		0	0
330102	14032	5		ED INSPECCIÓ FÍSICA O INVENTARI	0	ESCOLA BRESSOL ESPRONCEDA		0	0

# AJUNTAMENT-AJUNTAMENT DE SABADELL

Data obtenció 26/03/2019 14:58  
Pàg. 108

## LLIBRE A LLIBRE A: BENS, DRETS I OBLIGACIONS DE L'ENT LOCAL

EPÍGRAF: I.2 SERVEI PÚBLIC

SUBEPÍGRAF: I.2.C MOBLES

CLASSIFICAC	N. BÉ	QUANT.	DESCRIPCIÓ	C. GESTO	T. ADQUISICIÓ	COST ADQUI.	CENTRE	PLANTA	V.B.C.	F.A.
				C. COST		D- ALTA	UBICACIÓ	ESPAI	DOT. AMORT	V.C.
			BANC			01/01/2006	ESCOLA BRESSOL		0	0
330101	14033	2		ED INSPECCIÓ FÍSICA O INVENTARI		0	ESCOLA BRESSOL ESPRONCEDA		0	0
			BUC			01/01/2006	ESCOLA BRESSOL		0	0
330101	14034	174		ED INSPECCIÓ FÍSICA O INVENTARI		0	ESCOLA BRESSOL ESPRONCEDA		0	0
			CADIRA			01/01/2006	ESCOLA BRESSOL		0	0
330101	14036	8		JO INSPECCIÓ FÍSICA O INVENTARI		0	CASAL-CONSELL JOVES		0	0
			CADIRA			01/01/2006	CONSELL JOVES SABADELL		0	0
330101	14037	1		ED INSPECCIÓ FÍSICA O INVENTARI		0	ESCOLA BRESSOL ESPRONCEDA		0	0
			CAMPANA EXTRACTORA			01/01/2006	ESCOLA BRESSOL		0	0
330101	14038	3		ED INSPECCIÓ FÍSICA O INVENTARI		0	ESCOLA BRESSOL ESPRONCEDA		0	0
			CARRO DE CUINA			01/01/2006	ESCOLA BRESSOL		0	0
330101	14039	1		ED INSPECCIÓ FÍSICA O INVENTARI		0	ESCOLA BRESSOL ESPRONCEDA		0	0
			CASA DE FUSTA			01/01/2006	ESCOLA BRESSOL		0	0
330104	14040			ED INSPECCIÓ FÍSICA O INVENTARI		0	ESCOLA BRESSOL ESPRONCEDA		0	0
			CONGELADOR			01/01/2006	ESCOLA BRESSOL		0	0
330104	14041			ED INSPECCIÓ FÍSICA O INVENTARI		0	ESCOLA BRESSOL ESPRONCEDA		0	0
			CUINA			01/01/2006	ESCOLA BRESSOL		0	0
330101	14042	16		ED INSPECCIÓ FÍSICA O INVENTARI		0	ESCOLA BRESSOL ESPRONCEDA		0	0
			BRESSOL			01/01/2006	ESCOLA BRESSOL		0	0

# AJUNTAMENT-AJUNTAMENT DE SABADELL

Data obtenció 26/03/2019 14:58  
 Pàg. 109

## LLIBRE A LLIBRE A: BENS, DRETS I OBLIGACIONS DE L'ENT LOCAL

EPÍGRAF: I.2 SERVEI PÚBLIC

SUBEPÍGRAF: I.2.C MOBLES

CLASSIFICAC	N. BÉ	QUANT.	C. GESTO	T. ADQUISICIÓ	COST ADQUI.	CENTRE	PLANTA	V.B.C.	F.A.
		DESCRIPCIÓ	C. COST		D- ALTA	UBICACIÓ	ESPAI	DOT. AMORT	V.C.
330101	14043	2		ED INSPECCIÓ FÍSICA O INVENTARI	0	ESCOLA BRESSOL ESPRONCEDA		0	0
		GROXADOR INFANTIL			01/01/2006	ESCOLA BRESSOL		0	0
330101	14046	61		ED INSPECCIÓ FÍSICA O INVENTARI	0	ESCOLA BRESSOL ESPRONCEDA		0	0
		TAQUILLA			01/01/2006	ESCOLA BRESSOL		0	0
330101	14047	1		ED INSPECCIÓ FÍSICA O INVENTARI	0	ESCOLA BRESSOL ESPRONCEDA		0	0
		CADIRA			01/01/2006	ESCOLA BRESSOL		0	0
330101	14048	31		ED INSPECCIÓ FÍSICA O INVENTARI	0	ESCOLA BRESSOL ESPRONCEDA		0	0
		CADIRA			01/01/2006	ESCOLA BRESSOL		0	0
330101	14049	44		ED COMPRA	79.737,68	ESCOLA BRESSOL ESPRONCEDA		79.737,68	79.737,68
		ARMARI			01/01/1999	ESCOLA BRESSOL		0	0
330101	14050	6		ED INSPECCIÓ FÍSICA O INVENTARI	0	ESCOLA BRESSOL ESPRONCEDA		0	0
		ARMARI			01/01/2006	ESCOLA BRESSOL		0	0
330101	14051	25		ED INSPECCIÓ FÍSICA O INVENTARI	0	ESCOLA BRESSOL ESPRONCEDA		0	0
		HAMACA			01/01/2006	ESCOLA BRESSOL		0	0
330101	14052	8		ED INSPECCIÓ FÍSICA O INVENTARI	0	ESCOLA BRESSOL ESPRONCEDA		0	0
		HAMACA NADONS			01/01/2006	ESCOLA BRESSOL		0	0
330104	14053			ED INSPECCIÓ FÍSICA O INVENTARI	0	ESCOLA BRESSOL ESPRONCEDA		0	0
		NEVERA			01/01/2006	ESCOLA BRESSOL		0	0
330104	14054			ED INSPECCIÓ FÍSICA O INVENTARI	0	ESCOLA BRESSOL ESPRONCEDA		0	0

# AJUNTAMENT-AJUNTAMENT DE SABADELL

Data obtenció 26/03/2019 14:58  
Pàg. 110

## LLIBRE A LLIBRE A: BENS, DRETS I OBLIGACIONS DE L'ENT LOCAL

EPÍGRAF: I.2 SERVEI PÚBLIC

SUBEPÍGRAF: I.2.C MOBLES

CLASSIFICAC N. BÉ	QUANT. DESCRIPCIÓ	C. GESTO T. ADQUISICIÓ C. COST	COST ADQUI. D- ALTA	CENTRE UBICACIÓ	PLANTA ESPAI	V.B.C. DOT. AMORT	F.A. V.C.
	NEVERA		01/01/2006	ESCOLA BRESSOL		0	0
330104	14055	ED INSPECCIÓ FÍSICA O INVENTARI	0	ESCOLA BRESSOL ESPRONCEDA		0	0
	NEVERA		01/01/2006	ESCOLA BRESSOL		0	0
330104	14058	ED INSPECCIÓ FÍSICA O INVENTARI	0	ESCOLA BRESSOL ESPRONCEDA		0	0
	RENTAPLATS		01/01/2006	ESCOLA BRESSOL		0	0
330104	14059	ED INSPECCIÓ FÍSICA O INVENTARI	0	ESCOLA BRESSOL ESPRONCEDA		0	0
	RENTADORA		01/01/2006	ESCOLA BRESSOL		0	0
330101	14060	1 ED INSPECCIÓ FÍSICA O INVENTARI	0	ESCOLA BRESSOL ESPRONCEDA		0	0
	SORRAL		01/01/2006	ESCOLA BRESSOL		0	0
330101	14061	1 ED INSPECCIÓ FÍSICA O INVENTARI	0	ESCOLA BRESSOL ESPRONCEDA		0	0
	SOFA		01/01/2006	ESCOLA BRESSOL		0	0
330101	14062	1 ED INSPECCIÓ FÍSICA O INVENTARI	0	ESCOLA BRESSOL ESPRONCEDA		0	0
	SOFA NENS		01/01/2006	ESCOLA BRESSOL		0	0
330101	14063	1 SS INSPECCIÓ FÍSICA O INVENTARI	0	CAP RAMBLA		0	0
	ALA		01/01/2006	EDIFICI		0	0
330101	14064	2 SS INSPECCIÓ FÍSICA O INVENTARI	0	CAP RAMBLA		0	0
	ARMARI		01/01/2006	EDIFICI		0	0
330101	14065	6 SS INSPECCIÓ FÍSICA O INVENTARI	0	CAP RAMBLA		0	0
	ARXIVADOR		01/01/2006	EDIFICI		0	0



# AJUNTAMENT-AJUNTAMENT DE SABADELL

Data obtenció 26/03/2019 14:58  
 Pàg. 111

## LLIBRE A LLIBRE A: BENS, DRETS I OBLIGACIONS DE L'ENT LOCAL

EPÍGRAF: I.2 SERVEI PÚBLIC

SUBEPÍGRAF: I.2.C MOBLES

CLASSIFICAC	N. BÉ	QUANT.	C. GESTO	T. ADQUISICIÓ	COST ADQUI.	CENTRE	PLANTA	V.B.C.	F.A.
		DESCRIPCIÓ	C. COST		D- ALTA	UBICACIÓ	ESPAI	DOT. AMORT	V.C.
330101	14066	5		SS INSPECCIÓ FÍSICA O INVENTARI	0	CAP RAMBLA		0	0
		BUC			01/01/2006	EDIFICI		0	0
330101	14067	5		SS INSPECCIÓ FÍSICA O INVENTARI	0	CAP RAMBLA		0	0
		CADIRA			01/01/2006	EDIFICI		0	0
330101	14068	3		SS INSPECCIÓ FÍSICA O INVENTARI	0	CAP RAMBLA		0	0
		ARMARI			01/01/2006	EDIFICI		0	0
330101	14069	6		SS INSPECCIÓ FÍSICA O INVENTARI	0	CAP RAMBLA		0	0
		TAULA			01/01/2006	EDIFICI		0	0
330101	14070	1		SS INSPECCIÓ FÍSICA O INVENTARI	0	CAP RAMBLA		0	0
		TAULA			01/01/2006	EDIFICI		0	0
330101	14071	2		SS INSPECCIÓ FÍSICA O INVENTARI	0	CAP RAMBLA		0	0
		TAULA			01/01/2006	EDIFICI		0	0
330101	14072	3		SS INSPECCIÓ FÍSICA O INVENTARI	0	CAP LA SERRA		0	0
		ALA			01/01/2006	EDIFICI		0	0
330101	14073	3		SS INSPECCIÓ FÍSICA O INVENTARI	0	CAP LA SERRA		0	0
		ARMARI			01/01/2006	EDIFICI		0	0
330101	14074	5		SS INSPECCIÓ FÍSICA O INVENTARI	0	CAP LA SERRA		0	0
		ARXIVADOR			01/01/2006	EDIFICI		0	0
330101	14075	4		SS INSPECCIÓ FÍSICA O INVENTARI	0	CAP LA SERRA		0	0

# AJUNTAMENT-AJUNTAMENT DE SABADELL

Data obtenció 26/03/2019 14:58  
 Pàg. 112

## LLIBRE A LLIBRE A: BENS, DRETS I OBLIGACIONS DE L'ENT LOCAL

EPÍGRAF: I.2 SERVEI PÚBLIC

SUBEPÍGRAF: I.2.C MOBLES

CLASSIFICAC	N. BÉ	QUANT.	DESCRIPCIÓ	C. GESTO	T. ADQUISICIÓ	COST ADQUI.	CENTRE	PLANTA	V.B.C.	F.A.
				C. COST		D- ALTA	UBICACIÓ	ESPAI	DOT. AMORT	V.C.
			BUC			01/01/2006	EDIFICI		0	0
330101	14076	2		SS INSPECCIÓ FÍSICA O INVENTARI		0	CAP LA SERRA		0	0
			CADIRA			01/01/2006	EDIFICI		0	0
330101	14077	6		SS INSPECCIÓ FÍSICA O INVENTARI		0	CAP LA SERRA		0	0
			CADIRA			01/01/2006	EDIFICI		0	0
330101	14078	2		SS INSPECCIÓ FÍSICA O INVENTARI		0	CAP LA SERRA		0	0
			TAULA			01/01/2006	EDIFICI		0	0
330101	14079	1		SS INSPECCIÓ FÍSICA O INVENTARI		0	CAP LA SERRA		0	0
			TAULA			01/01/2006	EDIFICI		0	0
330101	14080	2		SS INSPECCIÓ FÍSICA O INVENTARI		0	CAP CONCORDIA		0	0
			BUC			01/01/2006	EDIFICI		0	0
330101	14081	1		SS INSPECCIÓ FÍSICA O INVENTARI		0	CAP CONCORDIA		0	0
			TAULA			01/01/2006	EDIFICI		0	0
330101	14082	5		SS INSPECCIÓ FÍSICA O INVENTARI		0	CAP SANT FELIX		0	0
			CADIRA			01/01/2006	EDIFICI		0	0
330101	14083	9		SS INSPECCIÓ FÍSICA O INVENTARI		0	CAP SANT FELIX		0	0
			CADIRA			01/01/2006	EDIFICI		0	0
330101	14084	5		SS INSPECCIÓ FÍSICA O INVENTARI		0	CAP SANT FELIX		0	0
			TAULA			01/01/2006	EDIFICI		0	0

# AJUNTAMENT-AJUNTAMENT DE SABADELL

Data obtenció 26/03/2019 14:58  
 Pàg. 113

## LLIBRE A LLIBRE A: BENS, DRETS I OBLIGACIONS DE L'ENT LOCAL

EPÍGRAF: I.2 SERVEI PÚBLIC

SUBEPÍGRAF: I.2.C MOBLES

CLASSIFICAC	N. BÉ	QUANT.	C. GESTO	T. ADQUISICIÓ	COST ADQUI.	CENTRE	PLANTA	V.B.C.	F.A.
		DESCRIPCIÓ	C. COST		D- ALTA	UBICACIÓ	ESPAI	DOT. AMORT	V.C.
330101	14085	5	SS	INSPECCIÓ FÍSICA O INVENTARI	0	CAP SANT FELIX		0	0
		ARXIVADOR			01/01/2006	EDIFICI		0	0
330101	14086	3	SS	INSPECCIÓ FÍSICA O INVENTARI	0	CAP SANT FELIX		0	0
		ARMARI			01/01/2006	EDIFICI		0	0
330101	14087	3	SS	INSPECCIÓ FÍSICA O INVENTARI	0	CAP SANT FELIX		0	0
		BUC			01/01/2006	EDIFICI		0	0
330101	14088	1	SS	INSPECCIÓ FÍSICA O INVENTARI	0	CAP SANT FELIX		0	0
		TAULA			01/01/2006	EDIFICI		0	0
330101	14089	1	SS	INSPECCIÓ FÍSICA O INVENTARI	0	CAP MERINALS		0	0
		TAULA			01/01/2006	EDIFICI		0	0
330101	14090	1	SS	INSPECCIÓ FÍSICA O INVENTARI	0	CAP CREU ALTA		0	0
		ARMARI			01/01/2006	EDIFICI		0	0
330101	14091	2	SS	INSPECCIÓ FÍSICA O INVENTARI	0	CAP CREU ALTA		0	0
		ARXIVADOR			01/01/2006	EDIFICI		0	0
330101	14092	1	SS	INSPECCIÓ FÍSICA O INVENTARI	0	CAP CREU ALTA		0	0
		TAULA			01/01/2006	EDIFICI		0	0
330101	14093	4	SS	INSPECCIÓ FÍSICA O INVENTARI	0	CAP CREU DE BARBERA		0	0
		ARXIVADOR			01/01/2006	EDIFICI		0	0
330102	14097	1	ES	INSPECCIÓ FÍSICA O INVENTARI	0	POLIESPORTIU ARRAONA-MERINALS		0	0

# AJUNTAMENT-AJUNTAMENT DE SABADELL

Data obtenció 26/03/2019 14:58  
 Pàg. 114

## LLIBRE A LLIBRE A: BENS, DRETS I OBLIGACIONS DE L'ENT LOCAL

EPÍGRAF: I.2 SERVEI PÚBLIC

SUBEPÍGRAF: I.2.C MOBLES

CLASSIFICAC	N. BÉ	QUANT.	DESCRIPCIÓ	C. GESTO	T. ADQUISICIÓ	COST ADQUI.	CENTRE	PLANTA	V.B.C.	F.A.
				C. COST		D- ALTA	UBICACIÓ	ESPAI	DOT. AMORT	V.C.
			APARCABICICLETES			01/01/2006	POLIESPORTIU		0	0
330101	14098	2		ES INSPECCIÓ FÍSICA O INVENTARI		0	POLIESPORTIU		0	0
			ARMARI			01/01/2006	POLIESPORTIU		0	0
330101	14099	20		ES INSPECCIÓ FÍSICA O INVENTARI		0	POLIESPORTIU		0	0
			BANC			01/01/2006	POLIESPORTIU		0	0
330102	14100	3		ES INSPECCIÓ FÍSICA O INVENTARI		0	POLIESPORTIU		0	0
			BANC			01/01/2006	POLIESPORTIU		0	0
330101	14103	4		ES INSPECCIÓ FÍSICA O INVENTARI		0	POLIESPORTIU		0	0
			CADIRA			01/01/2006	POLIESPORTIU		0	0
330103	14106	2		ES INSPECCIÓ FÍSICA O INVENTARI		0	POLIESPORTIU		0	0
			MARCADOR			01/01/2006	POLIESPORTIU		0	0
330101	14108	27		ES INSPECCIÓ FÍSICA O INVENTARI		0	CULTURA	TERCERA PLANTA	0	0
			ARMARI			01/01/2006	EDIFICI CULTURA	SERVEI D'ESPORTS	0	0
330101	14109	27		ES INSPECCIÓ FÍSICA O INVENTARI		0	ATENEU	SEGONA PLANTA	0	0
			ARMARI			01/01/2006	EDIFICI ATENEU	ESPORTS	0	0
330101	14110	7		ES INSPECCIÓ FÍSICA O INVENTARI		0	CULTURA	TERCERA PLANTA	0	0
			ARXIVADOR			01/01/2006	EDIFICI CULTURA	SERVEI D'ESPORTS	0	0
330101	14111	16		ES INSPECCIÓ FÍSICA O INVENTARI		0	ATENEU	SEGONA PLANTA	0	0
			BUC			01/01/2006	EDIFICI ATENEU	ESPORTS	0	0

# AJUNTAMENT-AJUNTAMENT DE SABADELL

Data obtenció 26/03/2019 14:58  
Pàg. 115

## LLIBRE A LLIBRE A: BENS, DRETS I OBLIGACIONS DE L'ENT LOCAL

EPÍGRAF: I.2 SERVEI PÚBLIC

SUBEPÍGRAF: I.2.C MOBLES

CLASSIFICAC	N. BÉ	QUANT.	C. GESTO	T. ADQUISICIÓ	COST ADQUI.	CENTRE	PLANTA	V.B.C.	F.A.
		DESCRIPCIÓ	C. COST		D- ALTA	UBICACIÓ	ESPAI	DOT. AMORT	V.C.
330101	14112	21	ES COMPRA		8.119,65	CULTURA	TERCERA PLANTA	8.119,65	8.119,65
		TAULA			31/12/2005	EDIFICI CULTURA	SERVEI D'ESPORTS	0	0
330101	14113	21	ES INSPECCIÓ FÍSICA O INVENTARI		0	ATENEU	SEGONA PLANTA	0	0
		CADIRA			01/01/2006	EDIFICI ATENEU	ESPORTS	0	0
330101	14114	21	ES INSPECCIÓ FÍSICA O INVENTARI		0	CULTURA	TERCERA PLANTA	0	0
		CADIRA			01/01/2006	EDIFICI CULTURA	SERVEI D'ESPORTS	0	0
330104	14115		ES INSPECCIÓ FÍSICA O INVENTARI		0	ATENEU	SEGONA PLANTA	0	0
		NEVERA			01/01/2006	EDIFICI ATENEU	ESPORTS	0	0
330104	14116		ES INSPECCIÓ FÍSICA O INVENTARI		0	CULTURA	TERCERA PLANTA	0	0
		MICROONES			01/01/2006	EDIFICI CULTURA	SERVEI D'ESPORTS	0	0
330106	14117		ES INSPECCIÓ FÍSICA O INVENTARI		0	ATENEU		0	0
		TALLADORA			01/01/2006	EDIFICI ATENEU		0	0
330106	14118		ES INSPECCIÓ FÍSICA O INVENTARI		0	ATENEU		0	0
		DESTRUCTORA			01/01/2006	EDIFICI ATENEU		0	0
330106	14119		ES INSPECCIÓ FÍSICA O INVENTARI		0	CULTURA		0	0
		ENQUADERBADORA			01/01/2006	EDIFICI CULTURA		0	0
330103	14120	6	ES INSPECCIÓ FÍSICA O INVENTARI		0	POLIESPORTIU		0	0
		PARAPILOTES			01/01/2006	ARRAONA-MERINALS POLIESPORTIU		0	0

# AJUNTAMENT-AJUNTAMENT DE SABADELL

Data obtenció 26/03/2019 14:58  
Pàg. 116

## LLIBRE A LLIBRE A: BENS, DRETS I OBLIGACIONS DE L'ENT LOCAL

EPÍGRAF: I.2 SERVEI PÚBLIC

SUBEPÍGRAF: I.2.C MOBLES

CLASSIFICAC	N. BÉ	QUANT.	C. GESTO	T. ADQUISICIÓ	COST ADQUI.	CENTRE	PLANTA	V.B.C.	F.A.
		DESCRIPCIÓ	C. COST		D- ALTA	UBICACIÓ	ESPAI	DOT. AMORT	V.C.
330106	14121		ES	INSPECCIÓ FÍSICA O INVENTARI	0	ATENEU		0	0
		PLASTIFICADORA			01/01/2006	EDIFICI ATENEU		0	0
330103	14122	1	ES	INSPECCIÓ FÍSICA O INVENTARI	0	CULTURA	TERCERA PLANTA	0	0
		LUXOMETRE			01/01/2006	EDIFICI CULTURA	SERVEI D'ESPORTS	0	0
330103	14123	8	ES	INSPECCIÓ FÍSICA O INVENTARI	0	POLIESPORTIU		0	0
		PORTERIA			01/01/2006	ARRAONA-MERINALS	POLIESPORTIU	0	0
330103	14125	1	ES	INSPECCIÓ FÍSICA O INVENTARI	0	POLIESPORTIU		0	0
		REIXA DRAGMA			01/01/2006	ARRAONA-MERINALS	POLIESPORTIU	0	0
330101	14126	3	ES	INSPECCIÓ FÍSICA O INVENTARI	0	POLIESPORTIU		0	0
		TAQUILLA			01/01/2006	ARRAONA-MERINALS	POLIESPORTIU	0	0
330101	14127	2	ES	INSPECCIÓ FÍSICA O INVENTARI	0	POLIESPORTIU		0	0
		TAULA			01/01/2006	ARRAONA-MERINALS	POLIESPORTIU	0	0
330101	14128	2	SS	INSPECCIÓ FÍSICA O INVENTARI	0	CENTRE CÍVIC DE CAN PUIGGENER		0	0
		ALA			01/01/2006	CAP CREU ALTA II (CAN PUIGGENER)		0	0
330101	14129	1	SS	INSPECCIÓ FÍSICA O INVENTARI	0	CENTRE CÍVIC DE CAN PUIGGENER		0	0
		ARMARI			01/01/2006	CAP CREU ALTA II (CAN PUIGGENER)		0	0
330101	14130	4	SS	INSPECCIÓ FÍSICA O INVENTARI	0	CENTRE CÍVIC DE CAN PUIGGENER		0	0
		ARXIVADOR			01/01/2006	CAP CREU ALTA II (CAN PUIGGENER)		0	0

# AJUNTAMENT-AJUNTAMENT DE SABADELL

Data obtenció 26/03/2019 14:58  
Pàg. 117

## LLIBRE A LLIBRE A: BENS, DRETS I OBLIGACIONS DE L'ENT LOCAL

EPÍGRAF: I.2 SERVEI PÚBLIC

SUBEPÍGRAF: I.2.C MOBLES

CLASSIFICAC	N. BÉ	QUANT.	C. GESTO	T. ADQUISICIÓ	COST ADQUI.	CENTRE	PLANTA	V.B.C.	F.A.
		DESCRIPCIÓ	C. COST		D- ALTA	UBICACIÓ	ESPAI	DOT. AMORT	V.C.
330101	14131	1	SS	INSPECCIÓ FÍSICA O INVENTARI	0	CENTRE CÍVIC DE CAN PUIGGENER		0	0
		BUC			01/01/2006	CAP CREU ALTA II (CAN PUIGGENER)		0	0
330101	14132	26	SS	COMPRA	3.140,80	CENTRE CÍVIC DE CAN PUIGGENER		3.140,80	3.140,80
		CADIRA			31/12/2005	CAP CREU ALTA II (CAN PUIGGENER)		0	0
330106	14133	1	SS	INSPECCIÓ FÍSICA O INVENTARI	0	CENTRE CÍVIC DE CAN PUIGGENER		0	0
		ESCANER			01/01/2006	CAP CREU ALTA II (CAN PUIGGENER)		0	0
330101	14134	3	SS	INSPECCIÓ FÍSICA O INVENTARI	0	CENTRE CÍVIC DE CAN PUIGGENER		0	0
		TAULA			01/01/2006	CAP CREU ALTA II (CAN PUIGGENER)		0	0
330101	14135	1	SS	INSPECCIÓ FÍSICA O INVENTARI	0	CENTRE CÍVIC DE CAN PUIGGENER		0	0
		TAULA			01/01/2006	CAP CREU ALTA II (CAN PUIGGENER)		0	0
330101	14136	1	SS	INSPECCIÓ FÍSICA O INVENTARI	0	CAN MARCET, GUÀRDIA URBANA	PLANTA BAIXA	0	0
		ARMARI			01/01/2006	EDIFICI	CENTRE D'EMERGENCIES I TRANSEUNTS	0	0
330101	14137	4	SS	INSPECCIÓ FÍSICA O INVENTARI	0	CAN MARCET, GUÀRDIA URBANA	PLANTA BAIXA	0	0
		CADIRA			01/01/2006	EDIFICI	CENTRE D'EMERGENCIES I TRANSEUNTS	0	0
330101	14138	2	SS	INSPECCIÓ FÍSICA O INVENTARI	0	CAN MARCET, GUÀRDIA URBANA	PLANTA BAIXA	0	0

# AJUNTAMENT-AJUNTAMENT DE SABADELL

Data obtenció 26/03/2019 14:58  
Pàg. 118

## LLIBRE A LLIBRE A: BENS, DRETS I OBLIGACIONS DE L'ENT LOCAL

EPÍGRAF: I.2 SERVEI PÚBLIC

SUBEPÍGRAF: I.2.C MOBLES

CLASSIFICAC	N. BÉ	QUANT.	DESCRIPCIÓ	C. GESTO	T. ADQUISICIÓ	COST ADQUI.	CENTRE	PLANTA	V.B.C.	F.A.
				C. COST		D- ALTA	UBICACIÓ	ESPAI	DOT. AMORT	V.C.
			LLITERA			01/01/2006	EDIFICI	CENTRE D'EMERGENCIES I TRANSEUNTS	0	0
330104	14139			SS INSPECCIÓ FÍSICA O INVENTARI		0	CAN MARCET, GUÀRDIA URBANA	PLANTA BAIXA	0	0
			NEVERA			01/01/2006	EDIFICI	CENTRE D'EMERGENCIES I TRANSEUNTS	0	0
330101	14140	1		SS INSPECCIÓ FÍSICA O INVENTARI		0	CAN MARCET, GUÀRDIA URBANA	PLANTA BAIXA	0	0
			TAULA			01/01/2006	EDIFICI	CENTRE D'EMERGENCIES I TRANSEUNTS	0	0
330104	14141			SS INSPECCIÓ FÍSICA O INVENTARI		0	CAN MARCET, GUÀRDIA URBANA	PLANTA BAIXA	0	0
			TELEVISOR			01/01/2006	EDIFICI	CENTRE D'EMERGENCIES I TRANSEUNTS	0	0
330101	14142	4		SS INSPECCIÓ FÍSICA O INVENTARI		0	SABADELL SOSTRE		0	0
			LLIT			01/01/2006	EDIFICI		0	0
330101	14143	4		SS INSPECCIÓ FÍSICA O INVENTARI		0	SABADELL SOSTRE		0	0
			TAULA			01/01/2006	EDIFICI		0	0
330101	14144	5		SS INSPECCIÓ FÍSICA O INVENTARI		0	SABADELL SOSTRE		0	0
			ARMARI			01/01/2006	EDIFICI		0	0
330101	14145	2		SS INSPECCIÓ FÍSICA O INVENTARI		0	SABADELL SOSTRE		0	0
			TAULA			01/01/2006	EDIFICI		0	0
330101	14146	2		SS INSPECCIÓ FÍSICA O INVENTARI		0	SABADELL SOSTRE		0	0



# AJUNTAMENT-AJUNTAMENT DE SABADELL

Data obtenció 26/03/2019 14:58  
 Pàg. 119

## LLIBRE A LLIBRE A: BENS, DRETS I OBLIGACIONS DE L'ENT LOCAL

EPÍGRAF: I.2 SERVEI PÚBLIC

SUBEPÍGRAF: I.2.C MOBLES

CLASSIFICAC	N. BÉ	QUANT.	DESCRIPCIÓ	C. GESTO	T. ADQUISICIÓ	COST ADQUI.	CENTRE	PLANTA	V.B.C.	F.A.
				C. COST		D- ALTA	UBICACIÓ	ESPAI	DOT. AMORT	V.C.
			ARMARI			01/01/2006	EDIFICI		0	0
330101	14147	6		SS INSPECCIÓ FÍSICA O INVENTARI		0	SABADELL SOSTRE		0	0
			CADIRA			01/01/2006	EDIFICI		0	0
330101	14148	1		SS INSPECCIÓ FÍSICA O INVENTARI		0	SABADELL SOSTRE		0	0
			CADIRA			01/01/2006	EDIFICI		0	0
330104	14149			SS INSPECCIÓ FÍSICA O INVENTARI		0	SABADELL SOSTRE		0	0
			TELEVISOR			01/01/2006	EDIFICI		0	0
330101	14150	1		SS INSPECCIÓ FÍSICA O INVENTARI		0	SABADELL SOSTRE		0	0
			SOFA			01/01/2006	EDIFICI		0	0
330101	14151	1		SS INSPECCIÓ FÍSICA O INVENTARI		0	SABADELL SOSTRE		0	0
			BUTACA			01/01/2006	EDIFICI		0	0
330104	14152			SS INSPECCIÓ FÍSICA O INVENTARI		0	SABADELL SOSTRE		0	0
			RENTADORA			01/01/2006	EDIFICI		0	0
330104	14153			SS INSPECCIÓ FÍSICA O INVENTARI		0	SABADELL SOSTRE		0	0
			Assecadora			01/01/2006	EDIFICI		0	0
330104	14154			SS INSPECCIÓ FÍSICA O INVENTARI		0	SABADELL SOSTRE		0	0
			FRIGORIFIC			01/01/2006	EDIFICI		0	0
330104	14155			SS INSPECCIÓ FÍSICA O INVENTARI		0	SABADELL SOSTRE		0	0
			MICROONES			01/01/2006	EDIFICI		0	0

# AJUNTAMENT-AJUNTAMENT DE SABADELL

Data obtenció 26/03/2019 14:58  
 Pàg. 120

## LLIBRE A LLIBRE A: BENS, DRETS I OBLIGACIONS DE L'ENT LOCAL

EPÍGRAF: I.2 SERVEI PÚBLIC

SUBEPÍGRAF: I.2.C MOBLES

CLASSIFICAC	N. BÉ	QUANT.	C. GESTO	T. ADQUISICIÓ	COST ADQUI.	CENTRE	PLANTA	V.B.C.	F.A.
		DESCRIPCIÓ	C. COST		D- ALTA	UBICACIÓ	ESPAI	DOT. AMORT	V.C.
330101	14156	1	SS	INSPECCIÓ FÍSICA O INVENTARI	0	SABADELL SOSTRE		0	0
		CADIRA			01/01/2006	EDIFICI		0	0
330101	14169	7	GB	INSPECCIÓ FÍSICA O INVENTARI	0	AJUNTAMENT	ENTRESÓL	0	0
		TAULA			01/01/2006	EDIFICI CONSISTORIAL	SECRETARIA GENERAL	0	0
330101	14170	6	GB	INSPECCIÓ FÍSICA O INVENTARI	0	AJUNTAMENT	ENTRESÓL	0	0
		ALA			01/01/2006	EDIFICI CONSISTORIAL	SECRETARIA GENERAL	0	0
330101	14171	2	GB	INSPECCIÓ FÍSICA O INVENTARI	0	AJUNTAMENT	ENTRESÓL	0	0
		TAULA			01/01/2006	EDIFICI CONSISTORIAL	SECRETARIA GENERAL	0	0
330101	14172	16	GB	INSPECCIÓ FÍSICA O INVENTARI	0	AJUNTAMENT	ENTRESÓL	0	0
		ARMARI			01/01/2006	EDIFICI CONSISTORIAL	SECRETARIA GENERAL	0	0
330101	14173	7	GB	INSPECCIÓ FÍSICA O INVENTARI	0	AJUNTAMENT	ENTRESÓL	0	0
		CADIRA			01/01/2006	EDIFICI CONSISTORIAL	SECRETARIA GENERAL	0	0
330101	14174	12	GB	INSPECCIÓ FÍSICA O INVENTARI	0	AJUNTAMENT	ENTRESÓL	0	0
		CADIRA			01/01/2006	EDIFICI CONSISTORIAL	SECRETARIA GENERAL	0	0
330101	14178	1	CU	INSPECCIÓ FÍSICA O INVENTARI	0	ARXIU HISTORIC		368,88	368,88
		ARMARI			01/12/1987	EDIFICI		0	0
330101	14179	78	CU	INSPECCIÓ FÍSICA O INVENTARI	0	ARXIU HISTORIC		141.352,79	141.352,79

# AJUNTAMENT-AJUNTAMENT DE SABADELL

Data obtenció 26/03/2019 14:58  
Pàg. 121

## LLIBRE A LLIBRE A: BENS, DRETS I OBLIGACIONS DE L'ENT LOCAL

EPÍGRAF: I.2 SERVEI PÚBLIC

SUBEPÍGRAF: I.2.C MOBLES

CLASSIFICAC	N. BÉ	QUANT.	DESCRIPCIÓ	C. GESTO	T. ADQUISICIÓ	COST ADQUI.	CENTRE	PLANTA	V.B.C.	F.A.
				C. COST		D- ALTA	UBICACIÓ	ESPAI	DOT. AMORT	V.C.
			ARMARI			01/05/1983	EDIFICI		0	0
330101	14180	2		CU INSPECCIÓ FÍSICA O INVENTARI		0	ARXIU HISTORIC		1.825,71	1.825,71
			ARMARI			01/07/1985	EDIFICI		0	0
330101	14181	7		CU INSPECCIÓ FÍSICA O INVENTARI		0	ARXIU HISTORIC		2.390,64	2.390,64
			ARXIVADOR			01/12/1980	EDIFICI		0	0
330101	14182	3		CU INSPECCIÓ FÍSICA O INVENTARI		0	ARXIU HISTORIC		719,60	719,60
			TAQUILLA			01/06/2000	EDIFICI		0	0
330101	14183	9		CU INSPECCIÓ FÍSICA O INVENTARI		0	ARXIU HISTORIC		1.209,50	1.209,50
			BUC			01/12/2000	EDIFICI		0	0
330101	14184	4		CU INSPECCIÓ FÍSICA O INVENTARI		0	ARXIU HISTORIC		728,18	728,18
			BUTACA			01/11/1985	EDIFICI		0	0
330101	14185	85		CU INSPECCIÓ FÍSICA O INVENTARI		0	ARXIU HISTORIC		10.268,36	10.268,36
			CADIRA			01/12/1985	EDIFICI		0	0
330106	14196			CU INSPECCIÓ FÍSICA O INVENTARI		0	ARXIU HISTORIC		183,83	183,83
			CISALLA			01/10/1987	EDIFICI		0	0
330106	14197			CU INSPECCIÓ FÍSICA O INVENTARI		0	ARXIU HISTORIC		413,10	413,10
			ENQUADERNADORA			01/12/1998	EDIFICI		0	0
330102	14202	2		MD INSPECCIÓ FÍSICA O INVENTARI		0	MANTENIMENT RODAL		0	0
			BANC			01/01/2006	SENSE ESPECIFICAR		0	0

# AJUNTAMENT-AJUNTAMENT DE SABADELL

Data obtenció 26/03/2019 14:58  
Pàg. 122

## LLIBRE A LLIBRE A: BENS, DRETS I OBLIGACIONS DE L'ENT LOCAL

EPÍGRAF: I.2 SERVEI PÚBLIC

SUBEPÍGRAF: I.2.C MOBLES

CLASSIFICAC	N. BÉ	QUANT. DESCRIPCIÓ	C. GESTO C. COST	T. ADQUISICIÓ	COST ADQUI. D- ALTA	CENTRE UBICACIÓ	PLANTA ESPAI	V.B.C. DOT. AMORT	F.A. V.C.
330102	14203	25 TAULES	MD INSPECCIÓ FÍSICA O INVENTARI		0 01/01/2006	MANTENIMENT RODAL SENSE ESPECIFICAR		0 0	0 0
330102	14204	19 PAPERERES	MD INSPECCIÓ FÍSICA O INVENTARI		0 01/01/2006	MANTENIMENT RODAL SENSE ESPECIFICAR		0 0	0 0
330101	14210	44 TAULA	CU INSPECCIÓ FÍSICA O INVENTARI		0 01/07/1982	ARXIU HISTORIC EDIFICI		17.012,77 0	17.012,77 0
330101	14221	5 ARXIVADOR	CU INSPECCIÓ FÍSICA O INVENTARI		0 01/05/1993	ARXIU HISTORIC EDIFICI		2.290,06 0	2.290,06 0
330106	14238	TALLADORA DE PAPER	CU INSPECCIÓ FÍSICA O INVENTARI		0 01/06/1991	ARXIU HISTORIC EDIFICI		120,86 0	120,86 0
330106	14239	TALLADORA DE PAPER	CU INSPECCIÓ FÍSICA O INVENTARI		0 01/05/1994	ARXIU HISTORIC EDIFICI		178,00 0	178,00 0
330106	14365	MAQUINA D'ESCRIURE	CU INSPECCIÓ FÍSICA O INVENTARI		0 01/05/1982	ARXIU HISTORIC EDIFICI		28,04 0	28,04 0
330106	14366	MAQUINA D'ESCRIURE	CU INSPECCIÓ FÍSICA O INVENTARI		0 01/01/2000	ARXIU HISTORIC EDIFICI		180,56 0	180,56 0
330101	14367	1 ARXIVADOR	CU INSPECCIÓ FÍSICA O INVENTARI		0 01/04/1993	ARXIU HISTORIC EDIFICI		1.694,04 0	1.694,04 0
330106	14368		CU INSPECCIÓ FÍSICA O INVENTARI		0	ARXIU HISTORIC		66,11	66,11

# AJUNTAMENT-AJUNTAMENT DE SABADELL

Data obtenció 26/03/2019 14:58  
Pàg. 123

## LLIBRE A LLIBRE A: BENS, DRETS I OBLIGACIONS DE L'ENT LOCAL

EPÍGRAF: I.2 SERVEI PÚBLIC

SUBEPÍGRAF: I.2.C MOBLES

CLASSIFICAC	N. BÉ	QUANT.	DESCRIPCIÓ	C. GESTO	T. ADQUISICIÓ	COST ADQUI.	CENTRE	PLANTA	V.B.C.	F.A.
				C. COST		D- ALTA	UBICACIÓ	ESPAI	DOT. AMORT	V.C.
			PERFORADORA			01/02/1982	EDIFICI		0	0
330101	14369	7		CU INSPECCIÓ FÍSICA O INVENTARI		0	ARXIU HISTORIC		226,76	226,76
			TAMBURETS			01/11/1985	EDIFICI		0	0
330101	14370	3		CU INSPECCIÓ FÍSICA O INVENTARI		0	ARXIU HISTORIC		508,45	508,45
			TAULA AUXILIAR			01/12/1989	EDIFICI		0	0
330104	14371			CU INSPECCIÓ FÍSICA O INVENTARI		0	ARXIU HISTORIC		800,00	800,00
			NEVERA			12/11/2004	EDIFICI		0	0
330104	14372			CU INSPECCIÓ FÍSICA O INVENTARI		0	ARXIU HISTORIC		127,64	127,64
			MICROONES			12/11/2004	EDIFICI		0	0
330101	14373	3		CU INSPECCIÓ FÍSICA O INVENTARI		0	ARXIU HISTORIC		1.629,88	1.629,88
			ARMARI			01/12/1989	EDIFICI		0	0
330101	14374	2		CU INSPECCIÓ FÍSICA O INVENTARI		0	ARXIU HISTORIC		354,42	354,42
			MOSTRADOR			01/05/1982	EDIFICI		0	0
330104	14384			CU INSPECCIÓ FÍSICA O INVENTARI		0	ARXIU HISTORIC		145,55	145,55
			VIDEO			01/12/2000	EDIFICI		0	0
330104	14385			CU INSPECCIÓ FÍSICA O INVENTARI		0	ARXIU HISTORIC		75,00	75,00
			VIDEO			01/12/2000	EDIFICI		0	0
330104	14386			CU INSPECCIÓ FÍSICA O INVENTARI		0	ARXIU HISTORIC		75,00	75,00
			VIDEO			01/12/2000	EDIFICI		0	0

# AJUNTAMENT-AJUNTAMENT DE SABADELL

Data obtenció 26/03/2019 14:58  
Pàg. 124

## LLIBRE A LLIBRE A: BENS, DRETS I OBLIGACIONS DE L'ENT LOCAL

EPÍGRAF: I.2 SERVEI PÚBLIC

SUBEPÍGRAF: I.2.C MOBLES

CLASSIFICAC N. BÉ	QUANT. DESCRIPCIÓ	C. GESTO T. ADQUISICIÓ C. COST	COST ADQUI. D- ALTA	CENTRE UBICACIÓ	PLANTA ESPAI	V.B.C. DOT. AMORT	F.A. V.C.
330104	14387	CU INSPECCIÓ FÍSICA O INVENTARI	0	ARXIU HISTORIC		250,00	250,00
	TELEVISOR		01/12/2000	EDIFICI		0	0
330104	14388	CU INSPECCIÓ FÍSICA O INVENTARI	0	ARXIU HISTORIC		150,00	150,00
	TELEVISOR		01/12/2000	EDIFICI		0	0
330106	14389	CU INSPECCIÓ FÍSICA O INVENTARI	0	ARXIU HISTORIC		375,00	375,00
	PANTALLA		01/01/2000	EDIFICI		0	0
330106	14390	CU INSPECCIÓ FÍSICA O INVENTARI	0	ARXIU HISTORIC		360,00	360,00
	PANTALLA		01/01/2000	EDIFICI		0	0
330101	14391	31 CU INSPECCIÓ FÍSICA O INVENTARI	0	ESCOLA DE MÚSICA		0	0
	TAULA		01/01/2006	EDIFICI		0	0
330101	14392	408 CU COMPRA	49.286,40	ESCOLA DE MÚSICA		49.286,40	49.286,40
	CADIRA		13/03/2006	EDIFICI		0	0
330101	14393	34 CU COMPRA	61.615,48	ESCOLA DE MÚSICA		61.615,48	61.615,48
	ARMARI		31/12/2005	EDIFICI		0	0
330101	14397	39 CU INSPECCIÓ FÍSICA O INVENTARI	0	ESCOLA DE MÚSICA		0	0
	BANC		01/01/2006	EDIFICI		0	0
330106	14402	CU INSPECCIÓ FÍSICA O INVENTARI	0	ESCOLA DE MÚSICA		0	0
	MAQUINA ESCRIURE		01/01/2006	EDIFICI		0	0
330102	14403	2 ES INSPECCIÓ FÍSICA O INVENTARI	0	COMPLEX ESPORTIU SANT OLEGUER		0	0
	APARCABICICLETES		01/01/2006	EDIFICI		0	0

# AJUNTAMENT-AJUNTAMENT DE SABADELL

Data obtenció 26/03/2019 14:58  
Pàg. 125

## LLIBRE A LLIBRE A: BENS, DRETS I OBLIGACIONS DE L'ENT LOCAL

EPÍGRAF: I.2 SERVEI PÚBLIC

SUBEPÍGRAF: I.2.C MOBLES

CLASSIFICAC	N. BÉ	QUANT.	C. GESTO	T. ADQUISICIÓ	COST ADQUI.	CENTRE	PLANTA	V.B.C.	F.A.
		DESCRIPCIÓ	C. COST		D- ALTA	UBICACIÓ	ESPAI	DOT. AMORT	V.C.
330101	14404	18	ES INSPECCIÓ FÍSICA O INVENTARI		0	COMPLEX ESPORTIU SANT OLEGUER		0	0
		ARMARI			01/01/2006	EDIFICI		0	0
330101	14405	1	ES COMPRA		1.628,63	COMPLEX ESPORTIU SANT OLEGUER		1.628,63	1.628,63
		ARXIVADOR			31/12/2006	EDIFICI		0	0
330101	14407	1	ES INSPECCIÓ FÍSICA O INVENTARI		0	COMPLEX ESPORTIU SANT OLEGUER		0	0
		BANC DE TREBALL			01/01/2006	EDIFICI		0	0
330102	14408	22	ES INSPECCIÓ FÍSICA O INVENTARI		0	COMPLEX ESPORTIU SANT OLEGUER		0	0
		BANC			01/01/2006	EDIFICI		0	0
330101	14409	5	ES INSPECCIÓ FÍSICA O INVENTARI		0	COMPLEX ESPORTIU SANT OLEGUER		0	0
		BUC			01/01/2006	EDIFICI		0	0
330103	14411	5	ES INSPECCIÓ FÍSICA O INVENTARI		0	COMPLEX ESPORTIU SANT OLEGUER		0	0
		CADIRES DE SOCORRISTES			01/01/2006	EDIFICI		0	0
330101	14412	5	ES INSPECCIÓ FÍSICA O INVENTARI		0	COMPLEX ESPORTIU SANT OLEGUER		0	0
		LLITERA			01/01/2006	EDIFICI		0	0
330101	14413	12	ES INSPECCIÓ FÍSICA O INVENTARI		0	COMPLEX ESPORTIU SANT OLEGUER		0	0
		CARRO			01/01/2006	EDIFICI		0	0
330104	14426		ES INSPECCIÓ FÍSICA O INVENTARI		0	COMPLEX ESPORTIU SANT OLEGUER		0	0
		DVD			01/01/2006	EDIFICI		0	0
330103	14427	1	ES INSPECCIÓ FÍSICA O INVENTARI		0	COMPLEX ESPORTIU SANT OLEGUER		0	0

# AJUNTAMENT-AJUNTAMENT DE SABADELL

Data obtenció 26/03/2019 14:58  
 Pàg. 126

## LLIBRE A LLIBRE A: BENS, DRETS I OBLIGACIONS DE L'ENT LOCAL

EPÍGRAF: I.2 SERVEI PÚBLIC

SUBEPÍGRAF: I.2.C MOBLES

CLASSIFICAC	N. BÉ	QUANT.	DESCRIPCIÓ	C. GESTO	T. ADQUISICIÓ	COST ADQUI.	CENTRE	PLANTA	V.B.C.	F.A.
				C. COST		D- ALTA	UBICACIÓ	ESPAI	DOT. AMORT	V.C.
			ESCALA JUTGE			01/01/2006	EDIFICI		0	0
330106	14428			ES INSPECCIÓ FÍSICA O INVENTARI		0	COMPLEX ESPORTIU SANT OLEGUER		0	0
			FAX			01/01/2006	EDIFICI		0	0
330102	14429	4		ES INSPECCIÓ FÍSICA O INVENTARI		0	COMPLEX ESPORTIU SANT OLEGUER		0	0
			FONT			01/01/2006	EDIFICI		0	0
330106	14430			ES INSPECCIÓ FÍSICA O INVENTARI		0	COMPLEX ESPORTIU SANT OLEGUER		0	0
			FOTOCOPIADORA			01/01/2006	EDIFICI		0	0
330103	14432	2		ES INSPECCIÓ FÍSICA O INVENTARI		0	COMPLEX ESPORTIU SANT OLEGUER		0	0
			GABIA DE LLENÇAMENT			01/01/2006	EDIFICI		0	0
330103	14433	6		ES INSPECCIÓ FÍSICA O INVENTARI		0	COMPLEX ESPORTIU SANT OLEGUER		0	0
			GABIA MATERIAL			01/01/2006	EDIFICI		0	0
330102	14434	9		ES INSPECCIÓ FÍSICA O INVENTARI		0	COMPLEX ESPORTIU SANT OLEGUER		0	0
			JARDINERA			01/01/2006	EDIFICI		0	0
330103	14439	5		ES INSPECCIÓ FÍSICA O INVENTARI		0	COMPLEX ESPORTIU SANT OLEGUER		0	0
			OBSTACLE DE PISTA			01/01/2006	EDIFICI		0	0
330102	14440	1		ES INSPECCIÓ FÍSICA O INVENTARI		0	COMPLEX ESPORTIU SANT OLEGUER		0	0
			PARC RECREATIU INFANTIL			01/01/2006	EDIFICI		0	0
330103	14441	2		ES INSPECCIÓ FÍSICA O INVENTARI		0	COMPLEX ESPORTIU SANT OLEGUER		0	0
			PARC AQUATIC INFANTIL			01/01/2006	EDIFICI		0	0



# AJUNTAMENT-AJUNTAMENT DE SABADELL

Data obtenció 26/03/2019 14:58  
 Pàg. 127

## LLIBRE A LLIBRE A: BENS, DRETS I OBLIGACIONS DE L'ENT LOCAL

EPÍGRAF: I.2 SERVEI PÚBLIC

SUBEPÍGRAF: I.2.C MOBLES

CLASSIFICAC	N. BÉ	QUANT.	C. GESTO	T. ADQUISICIÓ	COST ADQUI.	CENTRE	PLANTA	V.B.C.	F.A.
		DESCRIPCIÓ	C. COST		D- ALTA	UBICACIÓ	ESPAI	DOT. AMORT	V.C.
330103	14443	2	ES INSPECCIÓ FÍSICA O INVENTARI		0	COMPLEX ESPORTIU SANT OLEGUER		0	0
		PODIUM			01/01/2006	EDIFICI		0	0
330103	14444	12	ES INSPECCIÓ FÍSICA O INVENTARI		0	COMPLEX ESPORTIU SANT OLEGUER		0	0
		PORTERIA			01/01/2006	EDIFICI		0	0
330103	14447	2	ES INSPECCIÓ FÍSICA O INVENTARI		0	COMPLEX ESPORTIU SANT OLEGUER		0	0
		SALTOMETRE			01/01/2006	EDIFICI		0	0
330101	14448	103	ES ACCESSIÓ GRATUÏTA		0	COMPLEX ESPORTIU SANT OLEGUER		0	0
		CADIRA			16/01/2006	EDIFICI		0	0
330103	14449	9	ES INSPECCIÓ FÍSICA O INVENTARI		0	COMPLEX ESPORTIU SANT OLEGUER		0	0
		SURERA			01/01/2006	EDIFICI		0	0
330103	14452	100	ES INSPECCIÓ FÍSICA O INVENTARI		0	COMPLEX ESPORTIU SANT OLEGUER		0	0
		TANCA			01/01/2006	EDIFICI		0	0
330101	14453	14	ES INSPECCIÓ FÍSICA O INVENTARI		0	COMPLEX ESPORTIU SANT OLEGUER		0	0
		TAQUILLA			01/01/2006	EDIFICI		0	0
330101	14454	50	ES COMPRA		19.332,50	COMPLEX ESPORTIU SANT OLEGUER		19.332,50	19.332,50
		TAULA			01/01/1999	EDIFICI		0	0
330102	14455	95	ES INSPECCIÓ FÍSICA O INVENTARI		0	COMPLEX ESPORTIU SANT OLEGUER		0	0
		TAULA DE PICNIC			01/01/2006	EDIFICI		0	0
330103	14456	3	ES INSPECCIÓ FÍSICA O INVENTARI		0	COMPLEX ESPORTIU SANT OLEGUER		0	0

# AJUNTAMENT-AJUNTAMENT DE SABADELL

Data obtenció 26/03/2019 14:58  
Pàg. 128

## LLIBRE A LLIBRE A: BENS, DRETS I OBLIGACIONS DE L'ENT LOCAL

EPÍGRAF: I.2 SERVEI PÚBLIC

SUBEPÍGRAF: I.2.C MOBLES

CLASSIFICAC	N. BÉ	QUANT.	DESCRIPCIÓ	C. GESTO	T. ADQUISICIÓ	COST ADQUI.	CENTRE	PLANTA	V.B.C.	F.A.
				C. COST		D- ALTA	UBICACIÓ	ESPAI	DOT. AMORT	V.C.
			TAULA DE PING-PONG			01/01/2006	EDIFICI		0	0
330104	14457			ES INSPECCIÓ FÍSICA O INVENTARI		0	COMPLEX ESPORTIU SANT OLEGUER		0	0
			TELEVISOR			01/01/2006	EDIFICI		0	0
330103	14458	2		ES INSPECCIÓ FÍSICA O INVENTARI		0	COMPLEX ESPORTIU SANT OLEGUER		0	0
			TOBOGAN			01/01/2006	EDIFICI		0	0
330104	14460			ES INSPECCIÓ FÍSICA O INVENTARI		0	COMPLEX ESPORTIU SANT OLEGUER		0	0
			VIDEO			01/01/2006	EDIFICI		0	0
330101	14461	4		ES INSPECCIÓ FÍSICA O INVENTARI		0	COMPLEX ESPORTIU SANT OLEGUER		0	0
			ARMARI			01/01/2006	EDIFICI		0	0
330101	14462	2		CU INSPECCIÓ FÍSICA O INVENTARI		0	ESCOLA DE MÚSICA		0	0
			ARXIVADOR			01/01/2006	EDIFICI		0	0
330101	14464	2		ES INSPECCIÓ FÍSICA O INVENTARI		0	CAMP DE FUTBOL CA N'ORIAN		0	0
			CADIRA			01/01/2006	EDIFICI		0	0
330103	14467	2		ES INSPECCIÓ FÍSICA O INVENTARI		0	CAMP DE FUTBOL CA N'ORIAN		0	0
			PORTERIA			01/01/2006	EDIFICI		0	0
330103	14468	4		ES INSPECCIÓ FÍSICA O INVENTARI		0	CAMP DE FUTBOL CA N'ORIAN		0	0
			PORTERIA			01/01/2006	EDIFICI		0	0
330101	14469	2		ES INSPECCIÓ FÍSICA O INVENTARI		0	CAMP DE FUTBOL CA N'ORIAN		0	0
			TAULA			01/01/2006	EDIFICI		0	0

# AJUNTAMENT-AJUNTAMENT DE SABADELL

Data obtenció 26/03/2019 14:58  
Pàg. 129

## LLIBRE A LLIBRE A: BENS, DRETS I OBLIGACIONS DE L'ENT LOCAL

EPÍGRAF: I.2 SERVEI PÚBLIC

SUBEPÍGRAF: I.2.C MOBLES

CLASSIFICAC	N. BÉ	QUANT.	C. GESTO	T. ADQUISICIÓ	COST ADQUI.	CENTRE	PLANTA	V.B.C.	F.A.
		DESCRIPCIÓ	C. COST		D- ALTA	UBICACIÓ	ESPAI	DOT. AMORT	V.C.
330101	14470	1	ES	INSPECCIÓ FÍSICA O INVENTARI	0	POLIESPORTIU LES TERMES		0	0
		ARMARI			01/01/2006	EDIFICI		0	0
330101	14471	1	ES	INSPECCIÓ FÍSICA O INVENTARI	0	POLIESPORTIU LES TERMES		0	0
		BUC			01/01/2006	EDIFICI		0	0
330106	14472		CU	INSPECCIÓ FÍSICA O INVENTARI	0	ESCOLA DE MÚSICA		0	0
		PROJECTOR DIAPOSITIVES			01/01/2006	EDIFICI		0	0
330104	14473		CU	INSPECCIÓ FÍSICA O INVENTARI	0	ESCOLA DE MÚSICA		0	0
		TELEVISOR			01/01/2006	EDIFICI		0	0
330101	14475	5	ES	INSPECCIÓ FÍSICA O INVENTARI	0	POLIESPORTIU LES TERMES		0	0
		CADIRA			01/01/2006	EDIFICI		0	0
330103	14476	6	ES	INSPECCIÓ FÍSICA O INVENTARI	0	POLIESPORTIU LES TERMES		0	0
		CISTELLA DE BASQUET			01/01/2006	EDIFICI		0	0
330103	14478	4	ES	INSPECCIÓ FÍSICA O INVENTARI	0	POLIESPORTIU LES TERMES		0	0
		PORTERIA			01/01/2006	EDIFICI		0	0
330101	14479	2	ES	INSPECCIÓ FÍSICA O INVENTARI	0	POLIESPORTIU LES TERMES		0	0
		TAQUILLA			01/01/2006	EDIFICI		0	0
330101	14480	4	ES	INSPECCIÓ FÍSICA O INVENTARI	0	POLIESPORTIU LES TERMES		0	0
		TAULA			01/01/2006	EDIFICI		0	0
330101	14481	20	ES	INSPECCIÓ FÍSICA O INVENTARI	0	POLIESPORTIU GRÀCIA		0	0

# AJUNTAMENT-AJUNTAMENT DE SABADELL

Data obtenció 26/03/2019 14:58  
Pàg. 130

## LLIBRE A LLIBRE A: BENS, DRETS I OBLIGACIONS DE L'ENT LOCAL

EPÍGRAF: I.2 SERVEI PÚBLIC

SUBEPÍGRAF: I.2.C MOBLES

CLASSIFICAC	N. BÉ	QUANT.	DESCRIPCIÓ	C. GESTO	T. ADQUISICIÓ	COST ADQUI.	CENTRE	PLANTA	V.B.C.	F.A.
				C. COST		D- ALTA	UBICACIÓ	ESPAI	DOT. AMORT	V.C.
			ARMARI			01/01/2006	CAMP DE FUTBOL		0	0
330101	14482	3		ES COMPRA		5.082,12	POLIESPORTIU GRÀCIA		5.082,12	5.082,12
			ARXIVADOR			01/10/2006	CAMP DE FUTBOL		0	0
330101	14484	4		ES INSPECCIÓ FÍSICA O INVENTARI		0	POLIESPORTIU GRÀCIA		0	0
			BUC			01/01/2006	CAMP DE FUTBOL		0	0
330101	14485	31		ES INSPECCIÓ FÍSICA O INVENTARI		0	POLIESPORTIU GRÀCIA		0	0
			CADIRA			01/01/2006	CAMP DE FUTBOL		0	0
330101	14486	1		ES INSPECCIÓ FÍSICA O INVENTARI		0	POLIESPORTIU GRÀCIA		0	0
			LLITERA			01/01/2006	CAMP DE FUTBOL		0	0
330104	14489			CU INSPECCIÓ FÍSICA O INVENTARI		0	ESCOLA DE MÚSICA		0	0
			DVD			01/01/2006	EDIFICI		0	0
330104	14490			CU INSPECCIÓ FÍSICA O INVENTARI		0	ESCOLA DE MÚSICA		0	0
			EQUIP MUSICA			01/01/2006	EDIFICI		0	0
330101	14499	1		ES INSPECCIÓ FÍSICA O INVENTARI		0	POLIESPORTIU CAMPOAMOR		0	0
			ARMARI			01/01/2006	EDIFICI		0	0
330101	14500	9		ES INSPECCIÓ FÍSICA O INVENTARI		0	POLIESPORTIU LES TERMES		0	0
			BANC DE VESTUARI			01/01/2006	EDIFICI		0	0
330102	14501	2		ES INSPECCIÓ FÍSICA O INVENTARI		0	POLIESPORTIU CAMPOAMOR		0	0
			APARCAMENT DE BICICLETES			01/01/2006	EDIFICI		0	0

# AJUNTAMENT-AJUNTAMENT DE SABADELL

Data obtenció 26/03/2019 14:58  
Pàg. 131

## LLIBRE A LLIBRE A: BENS, DRETS I OBLIGACIONS DE L'ENT LOCAL

EPÍGRAF: I.2 SERVEI PÚBLIC

SUBEPÍGRAF: I.2.C MOBLES

CLASSIFICAC	N. BÉ	QUANT.	C. GESTO	T. ADQUISICIÓ	COST ADQUI.	CENTRE	PLANTA	V.B.C.	F.A.
		DESCRIPCIÓ	C. COST		D- ALTA	UBICACIÓ	ESPAI	DOT. AMORT	V.C.
330102	14502	1	ES	INSPECCIÓ FÍSICA O INVENTARI	0	POLIESPORTIU CAMPOAMOR		0	0
		FONT			01/01/2006	EDIFICI		0	0
330102	14503	2	ES	INSPECCIÓ FÍSICA O INVENTARI	0	POLIESPORTIU CAMPOAMOR		0	0
		JARDINERES			01/01/2006	EDIFICI		0	0
330102	14504	4	ES	INSPECCIÓ FÍSICA O INVENTARI	0	POLIESPORTIU CAMPOAMOR		0	0
		TAULES DE PICNIC			01/01/2006	EDIFICI		0	0
330102	14505	1	ES	INSPECCIÓ FÍSICA O INVENTARI	0	POLIESPORTIU CAMPOAMOR		0	0
		AREA RECREATIVA AMB MOBILIARI DE JOCS INFANTILS			01/01/2006	EDIFICI		0	0
330102	14506	6	ES	INSPECCIÓ FÍSICA O INVENTARI	0	POLIESPORTIU CAMPOAMOR		0	0
		BANC			01/01/2006	EDIFICI		0	0
330102	14507	8	ES	INSPECCIÓ FÍSICA O INVENTARI	0	POLIESPORTIU CAMPOAMOR		0	0
		BANC PICNIC			01/01/2006	EDIFICI		0	0
330103	14508	6	ES	INSPECCIÓ FÍSICA O INVENTARI	0	POLIESPORTIU CAMPOAMOR		0	0
		PORTERIA			01/01/2006	EDIFICI		0	0
330103	14509	6	ES	INSPECCIÓ FÍSICA O INVENTARI	0	POLIESPORTIU CAMPOAMOR		0	0
		XARXA PROTECTORA			01/01/2006	EDIFICI		0	0
330101	14510	41	ES	INSPECCIÓ FÍSICA O INVENTARI	0	COMPLEX ESPORTIU SANT OLEGUER		0	0
		BANC DE VESTUARI			01/01/2006	EDIFICI		0	0
330102	14511	1	ES	INSPECCIÓ FÍSICA O INVENTARI	0	POLIESPORTIU GRÀCIA		0	0

# AJUNTAMENT-AJUNTAMENT DE SABADELL

Data obtenció 26/03/2019 14:58  
Pàg. 132

## LLIBRE A LLIBRE A: BENS, DRETS I OBLIGACIONS DE L'ENT LOCAL

EPÍGRAF: I.2 SERVEI PÚBLIC

SUBEPÍGRAF: I.2.C MOBLES

CLASSIFICAC	N. BÉ	QUANT.	DESCRIPCIÓ	C. GESTO	T. ADQUISICIÓ	COST ADQUI.	CENTRE	PLANTA	V.B.C.	F.A.
				C. COST		D- ALTA	UBICACIÓ	ESPAI	DOT. AMORT	V.C.
			FONT			01/01/2006	CAMP DE FUTBOL		0	0
330103	14513	8		ES INSPECCIÓ FÍSICA O INVENTARI		0	POLIESPORTIU GRÀCIA		0	0
			PORTERIA			01/01/2006	CAMP DE FUTBOL		0	0
330103	14514	1		ES INSPECCIÓ FÍSICA O INVENTARI		0	POLIESPORTIU GRÀCIA		0	0
			TAULA DE PING-PONG			01/01/2006	CAMP DE FUTBOL		0	0
330101	14515	1		ES INSPECCIÓ FÍSICA O INVENTARI		0	POLIESPORTIU GRÀCIA		0	0
			TAULA			01/01/2006	CAMP DE FUTBOL		0	0
330101	14516	2		ES INSPECCIÓ FÍSICA O INVENTARI		0	POLIESPORTIU GRÀCIA		0	0
			VITRINA			01/01/2006	CAMP DE FUTBOL		0	0
330101	14517	23		ES INSPECCIÓ FÍSICA O INVENTARI		0	POLIESPORTIU GRÀCIA		0	0
			TAULA			01/01/2006	CAMP DE FUTBOL		0	0
330101	14518	7		ES INSPECCIÓ FÍSICA O INVENTARI		0	POLIESPORTIU GRÀCIA		0	0
			TAULA			01/01/2006	CAMP DE FUTBOL		0	0
330103	14519	4		ES INSPECCIÓ FÍSICA O INVENTARI		0	POLIESPORTIU GRÀCIA		0	0
			XARXA PARAPILOTES			01/01/2006	CAMP DE FUTBOL		0	0
330101	14520	4		ES INSPECCIÓ FÍSICA O INVENTARI		0	CAMP DE FUTBOL MUNICIPAL TORRE ROMEU		0	0
			ARMARI			01/01/2006	EDIFICI		0	0
330102	14522	3		ES INSPECCIÓ FÍSICA O INVENTARI		0	CAMP DE FUTBOL MUNICIPAL TORRE ROMEU		0	0
			BANC			01/01/2006	EDIFICI		0	0

# AJUNTAMENT-AJUNTAMENT DE SABADELL

Data obtenció 26/03/2019 14:58  
Pàg. 133

## LLIBRE A LLIBRE A: BENS, DRETS I OBLIGACIONS DE L'ENT LOCAL

EPÍGRAF: I.2 SERVEI PÚBLIC

SUBEPÍGRAF: I.2.C MOBLES

CLASSIFICAC	N. BÉ	QUANT.	C. GESTO	T. ADQUISICIÓ	COST ADQUI.	CENTRE	PLANTA	V.B.C.	F.A.
		DESCRIPCIÓ	C. COST		D- ALTA	UBICACIÓ	ESPAI	DOT. AMORT	V.C.
330101	14523	22	ES INSPECCIÓ FÍSICA O INVENTARI		0	CAMP DE FUTBOL MUNICIPAL TORRE ROMEU		0	0
		BANC DE VESTUARI			01/01/2006	EDIFICI		0	0
330101	14524	60	ES INSPECCIÓ FÍSICA O INVENTARI		0	CAMP DE FUTBOL MUNICIPAL TORRE ROMEU		0	0
		CADIRA			01/01/2006	EDIFICI		0	0
330101	14525	1	ES INSPECCIÓ FÍSICA O INVENTARI		0	CAMP DE FUTBOL MUNICIPAL TORRE ROMEU		0	0
		LLITERA			01/01/2006	EDIFICI		0	0
330103	14528	1	ES INSPECCIÓ FÍSICA O INVENTARI		0	CAMP DE FUTBOL MUNICIPAL TORRE ROMEU		0	0
		GABIA MATERIAL			01/01/2006	EDIFICI		0	0
330103	14530	6	ES INSPECCIÓ FÍSICA O INVENTARI		0	CAMP DE FUTBOL MUNICIPAL TORRE ROMEU		0	0
		PORTERIA			01/01/2006	EDIFICI		0	0
330101	14531	1	ES INSPECCIÓ FÍSICA O INVENTARI		0	CAMP DE FUTBOL MUNICIPAL TORRE ROMEU		0	0
		TAQUILLA			01/01/2006	EDIFICI		0	0
330101	14532	1	ES INSPECCIÓ FÍSICA O INVENTARI		0	CAMP DE FUTBOL MUNICIPAL TORRE ROMEU		0	0
		TAULA			01/01/2006	EDIFICI		0	0
330101	14533	11	ES INSPECCIÓ FÍSICA O INVENTARI		0	CAMP DE FUTBOL MUNICIPAL TORRE ROMEU		0	0
		TAULA			01/01/2006	EDIFICI		0	0
330101	14534	5	ES COMPRA		1.847,41	CAMP DE FUTBOL MUNICIPAL TORRE ROMEU		1.847,41	1.847,41
		TAULA			31/12/2004	EDIFICI		0	0
330101	14535	1	ES INSPECCIÓ FÍSICA O INVENTARI		0	CAMP DE FUTBOL MUNICIPAL TORRE ROMEU		0	0

# AJUNTAMENT-AJUNTAMENT DE SABADELL

Data obtenció 26/03/2019 14:58  
 Pàg. 134

## LLIBRE A LLIBRE A: BENS, DRETS I OBLIGACIONS DE L'ENT LOCAL

EPÍGRAF: I.2 SERVEI PÚBLIC

SUBEPÍGRAF: I.2.C MOBLES

CLASSIFICAC	N. BÉ	QUANT.	C. GESTO	T. ADQUISICIÓ	COST ADQUI.	CENTRE	PLANTA	V.B.C.	F.A.
		DESCRIPCIÓ	C. COST		D- ALTA	UBICACIÓ	ESPAI	DOT. AMORT	V.C.
		VITRINA			01/01/2006	EDIFICI		0	0
330103	14536	4	ES INSPECCIÓ FÍSICA O INVENTARI		0	CAMP DE FUTBOL MUNICIPAL TORRE ROMEU		0	0
		XARXA PARAPILOTES			01/01/2006	EDIFICI		0	0
330101	14538	20	ES INSPECCIÓ FÍSICA O INVENTARI		0	CAMP DE FUTBOL CAN DEU		0	0
		BANC			01/01/2006	EDIFICI		0	0
330103	14539	2	ES INSPECCIÓ FÍSICA O INVENTARI		0	CAMP DE FUTBOL CAN DEU		0	0
		BANQUETA EQUIPS			01/01/2006	EDIFICI		0	0
330101	14540	5	ES INSPECCIÓ FÍSICA O INVENTARI		0	CAMP DE FUTBOL CAN DEU		0	0
		CADIRA			01/01/2006	EDIFICI		0	0
330103	14541	2	ES INSPECCIÓ FÍSICA O INVENTARI		0	POLIESPORTIU CAMPOAMOR		0	0
		SURERES PISCINA			01/01/2006	EDIFICI		0	0
330103	14544	1	ES INSPECCIÓ FÍSICA O INVENTARI		0	CAMP DE FUTBOL CAN DEU		0	0
		MARCADOR METAL-LIC			01/01/2006	EDIFICI		0	0
330101	14546	1	ES INSPECCIÓ FÍSICA O INVENTARI		0	POLIESPORTIU CAMPOAMOR		0	0
		BANC DE TREBALL			01/01/2006	EDIFICI		0	0
330101	14547	1	ES INSPECCIÓ FÍSICA O INVENTARI		0	POLIESPORTIU CAMPOAMOR		0	0
		ARMARI			01/01/2006	EDIFICI		0	0
330101	14548	9	ES INSPECCIÓ FÍSICA O INVENTARI		0	POLIESPORTIU CAMPOAMOR		0	0
		TAQUILLA			01/01/2006	EDIFICI		0	0



# AJUNTAMENT-AJUNTAMENT DE SABADELL

Data obtenció 26/03/2019 14:58  
 Pàg. 135

## LLIBRE A LLIBRE A: BENS, DRETS I OBLIGACIONS DE L'ENT LOCAL

EPÍGRAF: I.2 SERVEI PÚBLIC

SUBEPÍGRAF: I.2.C MOBLES

CLASSIFICAC	N. BÉ	QUANT.	C. GESTO	T. ADQUISICIÓ	COST ADQUI.	CENTRE	PLANTA	V.B.C.	F.A.
		DESCRIPCIÓ	C. COST		D- ALTA	UBICACIÓ	ESPAI	DOT. AMORT	V.C.
330101	14549	22	ES	INSPECCIÓ FÍSICA O INVENTARI	0	POLIESPORTIU CAMPOAMOR		0	0
		BANC VESTIDOR			01/01/2006	EDIFICI		0	0
330101	14551	1	ES	INSPECCIÓ FÍSICA O INVENTARI	0	POLIESPORTIU CAMPOAMOR		0	0
		BUC			01/01/2006	EDIFICI		0	0
330104	14553		CU	INSPECCIÓ FÍSICA O INVENTARI	0	ESCOLA DE MÚSICA		0	0
		MINICADENA			01/01/2006	EDIFICI		0	0
330104	14554		CU	INSPECCIÓ FÍSICA O INVENTARI	0	ESCOLA DE MÚSICA		0	0
		MINICADENA			01/01/2006	EDIFICI		0	0
330101	14555	7	CU	INSPECCIÓ FÍSICA O INVENTARI	0	ESCOLA DE MÚSICA		0	0
		BANQUETA PIANO			01/01/2006	EDIFICI		0	0
330101	14557	6	CU	INSPECCIÓ FÍSICA O INVENTARI	0	ESCOLA DE MÚSICA		0	0
		TAULA			01/01/2006	EDIFICI		0	0
330101	14558	9	CU	INSPECCIÓ FÍSICA O INVENTARI	0	ESCOLA DE MÚSICA		0	0
		TAMBORET			01/01/2006	EDIFICI		0	0
330101	14559	1	ES	INSPECCIÓ FÍSICA O INVENTARI	0	POLIESPORTIU CAMPOAMOR		0	0
		LLITERA			01/01/2006	EDIFICI		0	0
330104	14560		CU	INSPECCIÓ FÍSICA O INVENTARI	0	ESCOLA DE MÚSICA		0	0
		MINIDISC			01/01/2006	EDIFICI		0	0
330101	14561	2	ES	INSPECCIÓ FÍSICA O INVENTARI	0	POLIESPORTIU CAMPOAMOR		0	0

# AJUNTAMENT-AJUNTAMENT DE SABADELL

Data obtenció 26/03/2019 14:58  
Pàg. 136

## LLIBRE A LLIBRE A: BENS, DRETS I OBLIGACIONS DE L'ENT LOCAL

EPÍGRAF: I.2 SERVEI PÚBLIC

SUBEPÍGRAF: I.2.C MOBLES

CLASSIFICAC	N. BÉ	QUANT.	DESCRIPCIÓ	C. GESTO	T. ADQUISICIÓ	COST ADQUI.	CENTRE	PLANTA	V.B.C.	F.A.
				C. COST		D- ALTA	UBICACIÓ	ESPAI	DOT. AMORT	V.C.
			TAULA			01/01/2006	EDIFICI		0	0
330101	14563	1		ES INSPECCIÓ FÍSICA O INVENTARI		0	POLIESPORTIU CAMPOAMOR		0	0
			TAULA			01/01/2006	EDIFICI		0	0
330101	14564	12		ES INSPECCIÓ FÍSICA O INVENTARI		0	POLIESPORTIU CAMPOAMOR		0	0
			CADIRA			01/01/2006	EDIFICI		0	0
330101	14565	7		ES INSPECCIÓ FÍSICA O INVENTARI		0	POLIESPORTIU CAMPOAMOR		0	0
			ARMARI			01/01/2006	EDIFICI		0	0
330101	14568	8		ES INSPECCIÓ FÍSICA O INVENTARI		0	CAMP DE FUTBOL MUNICIPAL LA CREU		0	0
			ARMARI			01/01/2006	EDIFICI		0	0
330103	14569	2		ES INSPECCIÓ FÍSICA O INVENTARI		0	CAMP DE FUTBOL CAN DEU		0	0
			PORTERIA			01/01/2006	EDIFICI		0	0
330103	14570	4		ES INSPECCIÓ FÍSICA O INVENTARI		0	CAMP DE FUTBOL CAN DEU		0	0
			PORTERIA			01/01/2006	EDIFICI		0	0
330101	14571	82		ES INSPECCIÓ FÍSICA O INVENTARI		0	CAMP DE FUTBOL MUNICIPAL LA CREU		0	0
			CADIRA			01/01/2006	EDIFICI		0	0
330103	14573	1		ES INSPECCIÓ FÍSICA O INVENTARI		0	CAMP DE FUTBOL CAN DEU		0	0
			REIXA DRAGMA			01/01/2006	EDIFICI		0	0
330103	14575	6		ES INSPECCIÓ FÍSICA O INVENTARI		0	CAMP DE FUTBOL MUNICIPAL LA CREU		0	0
			PORTERIA			01/01/2006	EDIFICI		0	0

# AJUNTAMENT-AJUNTAMENT DE SABADELL

Data obtenció 26/03/2019 14:58  
Pàg. 137

## LLIBRE A LLIBRE A: BENS, DRETS I OBLIGACIONS DE L'ENT LOCAL

EPÍGRAF: I.2 SERVEI PÚBLIC

SUBEPÍGRAF: I.2.C MOBLES

CLASSIFICAC	N. BÉ	QUANT.	C. GESTO	T. ADQUISICIÓ	COST ADQUI.	CENTRE	PLANTA	V.B.C.	F.A.
		DESCRIPCIÓ	C. COST		D- ALTA	UBICACIÓ	ESPAI	DOT. AMORT	V.C.
330101	14576	2	ES	INSPECCIÓ FÍSICA O INVENTARI	0	CAMP DE FUTBOL CAN DEU		0	0
		TAULA			01/01/2006	EDIFICI		0	0
330103	14577	2	ES	INSPECCIÓ FÍSICA O INVENTARI	0	CAMP DE FUTBOL CAN DEU		0	0
		TANCA PARAPILOTES			01/01/2006	EDIFICI		0	0
330101	14579	22	ES	INSPECCIÓ FÍSICA O INVENTARI	0	CAMP DE FUTBOL MUNICIPAL LA CREU		0	0
		BANC VESTIDORS			01/01/2006	EDIFICI		0	0
330101	14580	1	ES	INSPECCIÓ FÍSICA O INVENTARI	0	CAMP DE FUTBOL MUNICIPAL LA CREU		0	0
		BUC			01/01/2006	EDIFICI		0	0
330101	14582	3	ES	INSPECCIÓ FÍSICA O INVENTARI	0	CAMP DE FUTBOL MUNICIPAL LA CREU		0	0
		LLITERA			01/01/2006	EDIFICI		0	0
330101	14583	3	ES	INSPECCIÓ FÍSICA O INVENTARI	0	CAMP DE FUTBOL MUNICIPAL LA CREU		0	0
		TAQUILLA			01/01/2006	EDIFICI		0	0
330101	14584	17	ES	INSPECCIÓ FÍSICA O INVENTARI	0	CAMP DE FUTBOL MUNICIPAL LA CREU		0	0
		TAULA			01/01/2006	EDIFICI		0	0
330101	14585	3	ES	INSPECCIÓ FÍSICA O INVENTARI	0	CAMP DE FUTBOL MUNICIPAL LA CREU		0	0
		TAULA			01/01/2006	EDIFICI		0	0
330101	14586	1	ES	INSPECCIÓ FÍSICA O INVENTARI	0	CAMP DE FUTBOL MUNICIPAL LA CREU		0	0
		VITRINA			01/01/2006	EDIFICI		0	0
330103	14587	2	ES	INSPECCIÓ FÍSICA O INVENTARI	0	CAMP DE FUTBOL MUNICIPAL LA CREU		0	0

# AJUNTAMENT-AJUNTAMENT DE SABADELL

Data obtenció 26/03/2019 14:58  
Pàg. 138

## LLIBRE A LLIBRE A: BENS, DRETS I OBLIGACIONS DE L'ENT LOCAL

EPÍGRAF: I.2 SERVEI PÚBLIC

SUBEPÍGRAF: I.2.C MOBLES

CLASSIFICAC	N. BÉ	QUANT.	DESCRIPCIÓ	C. GESTO	T. ADQUISICIÓ	COST ADQUI.	CENTRE	PLANTA	V.B.C.	F.A.
				C. COST		D- ALTA	UBICACIÓ	ESPAI	DOT. AMORT	V.C.
			XARXA PARAPILOTES			01/01/2006	EDIFICI		0	0
330102	14596	1		ES INSPECCIÓ FÍSICA O INVENTARI		0	Complex Poliesportiu Olímpia		0	0
			APARCAMENT DE BICICLETES			01/01/2006	infraestructura interior del complex		0	0
330101	14597	11		ES INSPECCIÓ FÍSICA O INVENTARI		0	Complex Poliesportiu Olímpia		0	0
			ARMARI			01/01/2006	Edifici serveis a la piscina		0	0
330101	14598	42		ES INSPECCIÓ FÍSICA O INVENTARI		0	Complex Poliesportiu Olímpia		0	0
			BANC			01/01/2006	Edifici serveis a la piscina		0	0
330102	14599	8		ES INSPECCIÓ FÍSICA O INVENTARI		0	Complex Poliesportiu Olímpia		0	0
			BANC			01/01/2006	Edifici serveis a la piscina		0	0
330101	14602	2		ES INSPECCIÓ FÍSICA O INVENTARI		0	Complex Poliesportiu Olímpia		0	0
			BUC			01/01/2006	Edifici serveis a la piscina		0	0
330101	14603	6		ES INSPECCIÓ FÍSICA O INVENTARI		0	Complex Poliesportiu Olímpia		0	0
			CADIRA			01/01/2006	Edifici serveis a la piscina		0	0
330101	14604	1		ES INSPECCIÓ FÍSICA O INVENTARI		0	Complex Poliesportiu Olímpia		0	0
			LLITERA			01/01/2006	Edifici serveis a la piscina		0	0
330102	14610	2		ES INSPECCIÓ FÍSICA O INVENTARI		0	Complex Poliesportiu Olímpia		0	0
			FONT			01/01/2006	Edifici serveis a la piscina		0	0
330102	14612	12		ES INSPECCIÓ FÍSICA O INVENTARI		0	Complex Poliesportiu Olímpia		0	0
			JARDINERA			01/01/2006	infraestructura interior del complex		0	0

# AJUNTAMENT-AJUNTAMENT DE SABADELL

Data obtenció 26/03/2019 14:58  
Pàg. 139

## LLIBRE A LLIBRE A: BENS, DRETS I OBLIGACIONS DE L'ENT LOCAL

EPÍGRAF: I.2 SERVEI PÚBLIC

SUBEPÍGRAF: I.2.C MOBLES

CLASSIFICAC	N. BÉ	QUANT.	C. GESTO	T. ADQUISICIÓ	COST ADQUI.	CENTRE	PLANTA	V.B.C.	F.A.
		DESCRIPCIÓ	C. COST		D- ALTA	UBICACIÓ	ESPAI	DOT. AMORT	V.C.
330103	14613	2	ES	INSPECCIÓ FÍSICA O INVENTARI	0	Complex Poliesportiu Olímpia		0	0
		MARCADOR			01/01/2006	camps de futbol i grades		0	0
330103	14616	8	ES	INSPECCIÓ FÍSICA O INVENTARI	0	Complex Poliesportiu Olímpia		0	0
		XARXA PARAPILOTES			01/01/2006	camps de futbol i grades		0	0
330103	14617	1	ES	INSPECCIÓ FÍSICA O INVENTARI	0	Complex Poliesportiu Olímpia		0	0
		PISTA D'SKATE			01/01/2006	infraestructura interior del complex		0	0
330103	14618	2	ES	INSPECCIÓ FÍSICA O INVENTARI	0	Complex Poliesportiu Olímpia		0	0
		PORTERIA			01/01/2006	camps de futbol i grades		0	0
330103	14619	6	ES	INSPECCIÓ FÍSICA O INVENTARI	0	Complex Poliesportiu Olímpia		0	0
		PORTERIA FUTBET			01/01/2006	camps de futbol i grades		0	0
330103	14620	4	ES	INSPECCIÓ FÍSICA O INVENTARI	0	Complex Poliesportiu Olímpia		0	0
		PORTERIA			01/01/2006	camps de futbol i grades		0	0
330103	14621	8	ES	INSPECCIÓ FÍSICA O INVENTARI	0	Complex Poliesportiu Olímpia		0	0
		PORTERIA MINI-HANDBOL			01/01/2006	camps de futbol i grades		0	0
330103	14622	1	ES	INSPECCIÓ FÍSICA O INVENTARI	0	Complex Poliesportiu Olímpia		0	0
		REIXA DRAGMA			01/01/2006	camps de futbol i grades		0	0
330103	14624	3	ES	INSPECCIÓ FÍSICA O INVENTARI	0	Complex Poliesportiu Olímpia		0	0
		SURERA			01/01/2006	piscina i recinte		0	0

# AJUNTAMENT-AJUNTAMENT DE SABADELL

Data obtenció 26/03/2019 14:58  
Pàg. 140

## LLIBRE A LLIBRE A: BENS, DRETS I OBLIGACIONS DE L'ENT LOCAL

EPÍGRAF: I.2 SERVEI PÚBLIC

SUBEPÍGRAF: I.2.C MOBLES

CLASSIFICAC	N. BÉ	QUANT.	C. GESTO	T. ADQUISICIÓ	COST ADQUI.	CENTRE	PLANTA	V.B.C.	F.A.
		DESCRIPCIÓ	C. COST		D- ALTA	UBICACIÓ	ESPAI	DOT. AMORT	V.C.
330101	14626	15	ES	INSPECCIÓ FÍSICA O INVENTARI	0	Complex Poliesportiu Olímpia		0	0
		TAULA			01/01/2006	piscina i recinte		0	0
330102	14627	7	ES	INSPECCIÓ FÍSICA O INVENTARI	0	Complex Poliesportiu Olímpia		0	0
		TAULA PIC-NIC			01/01/2006	piscina i recinte		0	0
330102	14633	1	ES	INSPECCIÓ FÍSICA O INVENTARI	0	POLIESPORTIU CA N'ORIAN		0	0
		APARCAMENT DE BICICLETES			01/01/2006	EDIFICI		0	0
330102	14634	2	ES	INSPECCIÓ FÍSICA O INVENTARI	0	POLIESPORTIU CA N'ORIAN		0	0
		JARDINERA			01/01/2006	EDIFICI		0	0
330102	14635	4	ES	INSPECCIÓ FÍSICA O INVENTARI	0	POLIESPORTIU CA N'ORIAN		0	0
		TAULA DE PICNIC			01/01/2006	EDIFICI		0	0
330102	14636	11	ES	INSPECCIÓ FÍSICA O INVENTARI	0	POLIESPORTIU CA N'ORIAN		0	0
		BANC			01/01/2006	EDIFICI		0	0
330102	14637	8	ES	INSPECCIÓ FÍSICA O INVENTARI	0	POLIESPORTIU CA N'ORIAN		0	0
		BANC			01/01/2006	EDIFICI		0	0
330103	14638	4	ES	INSPECCIÓ FÍSICA O INVENTARI	0	POLIESPORTIU CA N'ORIAN		0	0
		PORTERIA			01/01/2006	EDIFICI		0	0
330103	14639	2	ES	INSPECCIÓ FÍSICA O INVENTARI	0	POLIESPORTIU CA N'ORIAN		0	0
		XARXA PROTECTORA			01/01/2006	EDIFICI		0	0
330103	14640	2	ES	INSPECCIÓ FÍSICA O INVENTARI	0	POLIESPORTIU CA N'ORIAN		0	0

# AJUNTAMENT-AJUNTAMENT DE SABADELL

Data obtenció 26/03/2019 14:58  
 Pàg. 141

## LLIBRE A LLIBRE A: BENS, DRETS I OBLIGACIONS DE L'ENT LOCAL

EPÍGRAF: I.2 SERVEI PÚBLIC

SUBEPÍGRAF: I.2.C MOBLES

CLASSIFICAC	N. BÉ	QUANT.	C. GESTO	T. ADQUISICIÓ	COST ADQUI.	CENTRE	PLANTA	V.B.C.	F.A.
		DESCRIPCIÓ	C. COST		D- ALTA	UBICACIÓ	ESPAI	DOT. AMORT	V.C.
		SURERES PISCINES			01/01/2006	EDIFICI		0	0
330101	14641	4	ES	INSPECCIÓ FÍSICA O INVENTARI	0	POLIESPORTIU CA N'ORIAN		0	0
		BANC VESTUARI			01/01/2006	EDIFICI		0	0
330103	14642	10	ES	INSPECCIÓ FÍSICA O INVENTARI	0	POLIESPORTIU CA N'ORIAN		0	0
		CISTELLA DE BASQUET			01/01/2006	EDIFICI		0	0
330102	14644	1	ES	INSPECCIÓ FÍSICA O INVENTARI	0	POLIESPORTIU CAN MARCET		0	0
		APARCAMENT DE BICICLETES			01/01/2006	PISCINA		0	0
330101	14645	9	ES	INSPECCIÓ FÍSICA O INVENTARI	0	POLIESPORTIU CAN MARCET		0	0
		ARMARI			01/01/2006	PISCINA		0	0
330101	14646	28	ES	INSPECCIÓ FÍSICA O INVENTARI	0	POLIESPORTIU CAN MARCET		0	0
		BANC			01/01/2006	PISCINA		0	0
330102	14647	11	ES	INSPECCIÓ FÍSICA O INVENTARI	0	POLIESPORTIU CAN MARCET		0	0
		BANC			01/01/2006	PISCINA		0	0
330101	14648	1	ES	INSPECCIÓ FÍSICA O INVENTARI	0	POLIESPORTIU CAN MARCET		0	0
		BUC			01/01/2006	PISCINA		0	0
330101	14650	10	ES	INSPECCIÓ FÍSICA O INVENTARI	0	POLIESPORTIU CAN MARCET		0	0
		CADIRA			01/01/2006	PISCINA		0	0
330101	14651	2	ES	INSPECCIÓ FÍSICA O INVENTARI	0	POLIESPORTIU CAN MARCET		0	0
		LLITERA			01/01/2006	PISCINA		0	0

# AJUNTAMENT-AJUNTAMENT DE SABADELL

Data obtenció 26/03/2019 14:58  
 Pàg. 142

## LLIBRE A LLIBRE A: BENS, DRETS I OBLIGACIONS DE L'ENT LOCAL

EPÍGRAF: I.2 SERVEI PÚBLIC

SUBEPÍGRAF: I.2.C MOBLES

CLASSIFICAC	N. BÉ	QUANT.	C. GESTO	T. ADQUISICIÓ	COST ADQUI.	CENTRE	PLANTA	V.B.C.	F.A.
		DESCRIPCIÓ	C. COST		D- ALTA	UBICACIÓ	ESPAI	DOT. AMORT	V.C.
330102	14653	1	ES	INSPECCIÓ FÍSICA O INVENTARI	0	POLIESPORTIU CAN MARCET		0	0
		FONT			01/01/2006	PISCINA		0	0
330103	14657	2	ES	INSPECCIÓ FÍSICA O INVENTARI	0	POLIESPORTIU CAN MARCET		0	0
		PORTERIA DE FUTBET			01/01/2006	PISCINA		0	0
330101	14660	2	ES	INSPECCIÓ FÍSICA O INVENTARI	0	POLIESPORTIU CAN MARCET		0	0
		TAMBORET			01/01/2006	PISCINA		0	0
330101	14661	6	ES	INSPECCIÓ FÍSICA O INVENTARI	0	POLIESPORTIU CAN MARCET		0	0
		TAULA			01/01/2006	PISCINA		0	0
330102	14662	4	ES	INSPECCIÓ FÍSICA O INVENTARI	0	POLIESPORTIU CAN MARCET		0	0
		TAULA DE PIC-NIC			01/01/2006	PISCINA		0	0
330103	14663	4	ES	INSPECCIÓ FÍSICA O INVENTARI	0	POLIESPORTIU CAN MARCET		0	0
		TORRE DE BASQUET			01/01/2006	PISCINA		0	0
330103	14665	2	ES	INSPECCIÓ FÍSICA O INVENTARI	0	POLIESPORTIU CAN MARCET		0	0
		TORRE DE MINI-BASQUET			01/01/2006	PISCINA		0	0
330103	14666	2	ES	INSPECCIÓ FÍSICA O INVENTARI	0	POLIESPORTIU CAN MARCET		0	0
		XARXA PARAPILOTES			01/01/2006	PISCINA		0	0
330101	14668	4	ES	INSPECCIÓ FÍSICA O INVENTARI	0	GIMNÀS CAN MARCET		0	0
		ARMARI			01/01/2006	EDIFICI		0	0
330101	14669	9	ES	INSPECCIÓ FÍSICA O INVENTARI	0	GIMNÀS CAN MARCET		0	0



# AJUNTAMENT-AJUNTAMENT DE SABADELL

Data obtenció 26/03/2019 14:58  
Pàg. 143

## LLIBRE A LLIBRE A: BENS, DRETS I OBLIGACIONS DE L'ENT LOCAL

EPÍGRAF: I.2 SERVEI PÚBLIC

SUBEPÍGRAF: I.2.C MOBLES

CLASSIFICAC	N. BÉ	QUANT.	C. GESTO	T. ADQUISICIÓ	COST ADQUI.	CENTRE	PLANTA	V.B.C.	F.A.
		DESCRIPCIÓ	C. COST		D- ALTA	UBICACIÓ	ESPAI	DOT. AMORT	V.C.
		BANC			01/01/2006	EDIFICI		0	0
330103	14670	1	ES INSPECCIÓ FÍSICA O INVENTARI		0	GIMNÀS CAN MARCET		0	0
		BARRA D'EQUILIBRI			01/01/2006	EDIFICI		0	0
330101	14671	58	ES INSPECCIÓ FÍSICA O INVENTARI		0	GIMNÀS CAN MARCET		0	0
		CADIRA			01/01/2006	EDIFICI		0	0
330101	14672	1	ES INSPECCIÓ FÍSICA O INVENTARI		0	POLIESPORTIU CA N'ORIAN		0	0
		BANC DE TREBALL			01/01/2006	EDIFICI		0	0
330103	14673	14	ES INSPECCIÓ FÍSICA O INVENTARI		0	GIMNÀS CAN MARCET		0	0
		ESPATLLERA			01/01/2006	EDIFICI		0	0
330103	14674	1	ES INSPECCIÓ FÍSICA O INVENTARI		0	GIMNÀS CAN MARCET		0	0
		LLIT ELASTIC			01/01/2006	EDIFICI		0	0
330106	14675		ES INSPECCIÓ FÍSICA O INVENTARI		0	GIMNÀS CAN MARCET		0	0
		PANTALLA DE RETROPROJECTOR			01/01/2006	EDIFICI		0	0
330103	14676	1	ES INSPECCIÓ FÍSICA O INVENTARI		0	GIMNÀS CAN MARCET		0	0
		PLINTON			01/01/2006	EDIFICI		0	0
330103	14677	2	ES INSPECCIÓ FÍSICA O INVENTARI		0	GIMNÀS CAN MARCET		0	0
		POLTRE			01/01/2006	EDIFICI		0	0
330106	14678		ES INSPECCIÓ FÍSICA O INVENTARI		0	GIMNÀS CAN MARCET		0	0
		RETROPROJECTOR			01/01/2006	EDIFICI		0	0

# AJUNTAMENT-AJUNTAMENT DE SABADELL

Data obtenció 26/03/2019 14:58  
 Pàg. 144

## LLIBRE A LLIBRE A: BENS, DRETS I OBLIGACIONS DE L'ENT LOCAL

EPÍGRAF: I.2 SERVEI PÚBLIC

SUBEPÍGRAF: I.2.C MOBLES

CLASSIFICAC	N. BÉ	QUANT.	C. GESTO	T. ADQUISICIÓ	COST ADQUI.	CENTRE	PLANTA	V.B.C.	F.A.
		DESCRIPCIÓ	C. COST		D- ALTA	UBICACIÓ	ESPAI	DOT. AMORT	V.C.
330101	14680	1	ES	INSPECCIÓ FÍSICA O INVENTARI	0	GIMNÀS CAN MARCET		0	0
		TAMBORET			01/01/2006	EDIFICI		0	0
330101	14681	5	ES	INSPECCIÓ FÍSICA O INVENTARI	0	GIMNÀS CAN MARCET		0	0
		TAULA			01/01/2006	EDIFICI		0	0
330103	14682	7	ES	INSPECCIÓ FÍSICA O INVENTARI	0	GIMNÀS CAN MARCET		0	0
		TAULA DE PING-PONG			01/01/2006	EDIFICI		0	0
330103	14683	4	ES	INSPECCIÓ FÍSICA O INVENTARI	0	GIMNÀS CAN MARCET		0	0
		TRAMPOLI			01/01/2006	EDIFICI		0	0
330101	14684	1	ES	INSPECCIÓ FÍSICA O INVENTARI	0	POLIESPORTIU CA N'ORAC		0	0
		ARMARI D'EINES			01/01/2006	EDIFICI		0	0
330104	14685		ES	INSPECCIÓ FÍSICA O INVENTARI	0	GIMNÀS CAN MARCET		0	0
		TELEVISOR			01/01/2006	EDIFICI		0	0
330104	14686		ES	INSPECCIÓ FÍSICA O INVENTARI	0	GIMNÀS CAN MARCET		0	0
		VIDEO			01/01/2006	EDIFICI		0	0
330101	14687	11	ES	COMPRA	2.638,57	POLIESPORTIU CA N'ORAC		2.638,57	2.638,57
		TAQUILLES			31/12/2006	EDIFICI		0	0
330101	14688	22	ES	INSPECCIÓ FÍSICA O INVENTARI	0	POLIESPORTIU CA N'ORAC		0	0
		BANC VESTIDOR			01/01/2006	EDIFICI		0	0
330101	14689	1	ES	INSPECCIÓ FÍSICA O INVENTARI	0	POLIESPORTIU CA N'ORAC		0	0

# AJUNTAMENT-AJUNTAMENT DE SABADELL

Data obtenció 26/03/2019 14:58  
 Pàg. 145

## LLIBRE A LLIBRE A: BENS, DRETS I OBLIGACIONS DE L'ENT LOCAL

EPÍGRAF: I.2 SERVEI PÚBLIC

SUBEPÍGRAF: I.2.C MOBLES

CLASSIFICAC	N. BÉ	QUANT.	C. GESTO	T. ADQUISICIÓ	COST ADQUI.	CENTRE	PLANTA	V.B.C.	F.A.
		DESCRIPCIÓ	C. COST		D- ALTA	UBICACIÓ	ESPAI	DOT. AMORT	V.C.
		BUC			01/01/2006	EDIFICI		0	0
330101	14690	1	ES INSPECCIÓ FÍSICA O INVENTARI		0	POLIESPORTIU CA N'ORÍAC		0	0
		LLITERA			01/01/2006	EDIFICI		0	0
330101	14691	14	ES INSPECCIÓ FÍSICA O INVENTARI		0	POLIESPORTIU CA N'ORÍAC		0	0
		TAULA			01/01/2006	EDIFICI		0	0
330101	14692	1	ES INSPECCIÓ FÍSICA O INVENTARI		0	POLIESPORTIU CA N'ORÍAC		0	0
		TAULA			01/01/2006	EDIFICI		0	0
330101	14693	63	ES INSPECCIÓ FÍSICA O INVENTARI		0	POLIESPORTIU CA N'ORÍAC		0	0
		CADIRA			01/01/2006	EDIFICI		0	0
330101	14694	1	CU INSPECCIÓ FÍSICA O INVENTARI		0	LASALA MIGUEL HERNANDEZ		0	0
		ARMARI			01/01/2006	EDIFICI		0	0
330101	14695	2	ES INSPECCIÓ FÍSICA O INVENTARI		0	POLIESPORTIU CA N'ORÍAC		0	0
		ARMARI			01/01/2006	EDIFICI		0	0
330101	14697	1	ES INSPECCIÓ FÍSICA O INVENTARI		0	POLIESPORTIU CA N'ORÍAC		0	0
		ARMARI			01/01/2006	EDIFICI		0	0
330101	14700	321	CU COMPRA		38.776,80	LASALA MIGUEL HERNANDEZ		38.776,80	38.776,80
		CADIRA			01/01/1999	EDIFICI		0	0
330104	14703		CU INSPECCIÓ FÍSICA O INVENTARI		0	LASALA MIGUEL HERNANDEZ		0	0
		Compact disc doble			01/01/2006	EDIFICI		0	0

# AJUNTAMENT-AJUNTAMENT DE SABADELL

Data obtenció 26/03/2019 14:58  
Pàg. 146

## LLIBRE A LLIBRE A: BENS, DRETS I OBLIGACIONS DE L'ENT LOCAL

EPÍGRAF: I.2 SERVEI PÚBLIC

SUBEPÍGRAF: I.2.C MOBLES

CLASSIFICAC	N. BÉ	QUANT.	C. GESTO	T. ADQUISICIÓ	COST ADQUI.	CENTRE	PLANTA	V.B.C.	F.A.
		DESCRIPCIÓ	C. COST		D- ALTA	UBICACIÓ	ESPAI	DOT. AMORT	V.C.
330101	14712	3	ES INSPECCIÓ FÍSICA O INVENTARI		0	CAMP DE FUTBOL MUNICIPAL CAN PUIGGENER		0	0
		TAULA			01/01/2006	EDIFICI		0	0
330101	14714	4	ES INSPECCIÓ FÍSICA O INVENTARI		0	CAMP DE FUTBOL MUNICIPAL CAN PUIGGENER		0	0
		TAULA			01/01/2006	EDIFICI		0	0
330101	14715	4	ES INSPECCIÓ FÍSICA O INVENTARI		0	ZONA ESPORTIVA MUNICIPAL CAN RULL		0	0
		ARMARI			01/01/2006	EDIFICI		0	0
330101	14716	36	ES INSPECCIÓ FÍSICA O INVENTARI		0	ZONA ESPORTIVA MUNICIPAL CAN RULL		0	0
		BANC			01/01/2006	EDIFICI		0	0
330101	14717	5	ES INSPECCIÓ FÍSICA O INVENTARI		0	CAMP DE FUTBOL MUNICIPAL CAN PUIGGENER		0	0
		CADIRA			01/01/2006	EDIFICI		0	0
330101	14718	1	ES INSPECCIÓ FÍSICA O INVENTARI		0	CAMP DE FUTBOL MUNICIPAL CAN PUIGGENER		0	0
		ARXIVADOR			01/01/2006	EDIFICI		0	0
330101	14719	5	ES INSPECCIÓ FÍSICA O INVENTARI		0	CAMP DE FUTBOL MUNICIPAL CAN PUIGGENER		0	0
		ARMARI			01/01/2006	EDIFICI		0	0
330101	14720	20	ES INSPECCIÓ FÍSICA O INVENTARI		0	CAMP DE FUTBOL MUNICIPAL CAN PUIGGENER		0	0
		BANC VESTUARI			01/01/2006	EDIFICI		0	0

# AJUNTAMENT-AJUNTAMENT DE SABADELL

Data obtenció 26/03/2019 14:58  
Pàg. 147

## LLIBRE A LLIBRE A: BENS, DRETS I OBLIGACIONS DE L'ENT LOCAL

EPÍGRAF: I.2 SERVEI PÚBLIC

SUBEPÍGRAF: I.2.C MOBLES

CLASSIFICAC	N. BÉ	QUANT.	C. GESTO	T. ADQUISICIÓ	COST ADQUI.	CENTRE	PLANTA	V.B.C.	F.A.
		DESCRIPCIÓ	C. COST		D- ALTA	UBICACIÓ	ESPAI	DOT. AMORT	V.C.
330101	14721	1	ES	INSPECCIÓ FÍSICA O INVENTARI	0	CAMP DE FUTBOL MUNICIPAL CAN PUIGGENER		0	0
		LLITERA			01/01/2006	EDIFICI		0	0
330101	14723	6	ES	INSPECCIÓ FÍSICA O INVENTARI	0	ZONA ESPORTIVA MUNICIPAL CAN RULL		0	0
		CADIRA			01/01/2006	EDIFICI		0	0
330103	14726	1	ES	INSPECCIÓ FÍSICA O INVENTARI	0	ZONA ESPORTIVA MUNICIPAL CAN RULL		0	0
		MARCADOR			01/01/2006	EDIFICI		0	0
330103	14727	6	ES	INSPECCIÓ FÍSICA O INVENTARI	0	CAMP DE FUTBOL MUNICIPAL CAN PUIGGENER		0	0
		PORTERIA			01/01/2006	EDIFICI		0	0
330101	14730	2	ES	INSPECCIÓ FÍSICA O INVENTARI	0	CAMP DE FUTBOL MUNICIPAL CAN PUIGGENER		0	0
		BANC			01/01/2006	EDIFICI		0	0
330103	14731	6	ES	INSPECCIÓ FÍSICA O INVENTARI	0	CAMP DE FUTBOL MUNICIPAL CAN PUIGGENER		0	0
		XARXA PROTECTORA			01/01/2006	EDIFICI		0	0
330103	14732	2	ES	INSPECCIÓ FÍSICA O INVENTARI	0	ZONA ESPORTIVA MUNICIPAL CAN RULL		0	0
		PARAPILOTES			01/01/2006	EDIFICI		0	0
330103	14733	2	ES	INSPECCIÓ FÍSICA O INVENTARI	0	ZONA ESPORTIVA MUNICIPAL CAN RULL		0	0
		PORTERIA FUTBET			01/01/2006	EDIFICI		0	0

# AJUNTAMENT-AJUNTAMENT DE SABADELL

Data obtenció 26/03/2019 14:58  
Pàg. 148

## LLIBRE A LLIBRE A: BENS, DRETS I OBLIGACIONS DE L'ENT LOCAL

EPÍGRAF: I.2 SERVEI PÚBLIC

SUBEPÍGRAF: I.2.C MOBLES

CLASSIFICAC	N. BÉ	QUANT.	C. GESTO	T. ADQUISICIÓ	COST ADQUI.	CENTRE	PLANTA	V.B.C.	F.A.
		DESCRIPCIÓ	C. COST		D- ALTA	UBICACIÓ	ESPAI	DOT. AMORT	V.C.
330103	14734	1	ES INSPECCIÓ FÍSICA O INVENTARI		0	CAMP DE FUTBOL MUNICIPAL CAN PUIGGENER		0	0
		MARCADOR			01/01/2006	EDIFICI		0	0
330103	14735	4	ES INSPECCIÓ FÍSICA O INVENTARI		0	ZONA ESPORTIVA MUNICIPAL CAN RULL		0	0
		PORTERIA			01/01/2006	EDIFICI		0	0
330103	14736	8	ES INSPECCIÓ FÍSICA O INVENTARI		0	ZONA ESPORTIVA MUNICIPAL CAN RULL		0	0
		PORTERIA			01/01/2006	EDIFICI		0	0
330103	14737	1	ES INSPECCIÓ FÍSICA O INVENTARI		0	CAMP DE FUTBOL MUNICIPAL CAN PUIGGENER		0	0
		GABIA DE MATERIAL			01/01/2006	EDIFICI		0	0
330103	14738	1	ES INSPECCIÓ FÍSICA O INVENTARI		0	ZONA ESPORTIVA MUNICIPAL CAN RULL		0	0
		REIXA DRAGMA			01/01/2006	EDIFICI		0	0
330101	14739	4	ES INSPECCIÓ FÍSICA O INVENTARI		0	ZONA ESPORTIVA MUNICIPAL CAN RULL		0	0
		TAULA			01/01/2006	EDIFICI		0	0
330103	14741	2	ES INSPECCIÓ FÍSICA O INVENTARI		0	ZONA ESPORTIVA MUNICIPAL CAN RULL		0	0
		TORRE DE BASQUET			01/01/2006	EDIFICI		0	0
330102	14743	1	ES INSPECCIÓ FÍSICA O INVENTARI		0	CAMP DE FUTBOL MUNICIPAL CAN PUIGGENER		0	0
		FONT			01/01/2006	EDIFICI		0	0
330103	14744	2	ES INSPECCIÓ FÍSICA O INVENTARI		0	ZONA ESPORTIVA MUNICIPAL CAN RULL		0	0
		TORRE DE MINI-BASQUET			01/01/2006	EDIFICI		0	0

# AJUNTAMENT-AJUNTAMENT DE SABADELL

Data obtenció 26/03/2019 14:58  
Pàg. 149

## LLIBRE A LLIBRE A: BENS, DRETS I OBLIGACIONS DE L'ENT LOCAL

EPÍGRAF: I.2 SERVEI PÚBLIC

SUBEPÍGRAF: I.2.C MOBLES

CLASSIFICAC	N. BÉ	QUANT.	C. GESTO	T. ADQUISICIÓ	COST ADQUI.	CENTRE	PLANTA	V.B.C.	F.A.
		DESCRIPCIÓ	C. COST		D- ALTA	UBICACIÓ	ESPAI	DOT. AMORT	V.C.
330103	14745	6	ES	INSPECCIÓ FÍSICA O INVENTARI	0	CAMP DE FUTBOL MUNICIPAL CAN PUIGGENER		0	0
		TANCA DELIMITADORA			01/01/2006	EDIFICI		0	0
330101	14756	21	RC	INSPECCIÓ FÍSICA O INVENTARI	0	Centre d'entitats c. Francolí 11		0	0
		ARMARI			01/01/2006	EDIFICI		0	0
330101	14757	1	RC	INSPECCIÓ FÍSICA O INVENTARI	0	Centre d'entitats c. Francolí 11		0	0
		ARXIVADOR			01/01/2006	EDIFICI		0	0
330101	14758	1	RC	INSPECCIÓ FÍSICA O INVENTARI	0	Centre d'entitats c. Francolí 11		0	0
		BANC			01/01/2006	EDIFICI		0	0
330101	14759	6	RC	INSPECCIÓ FÍSICA O INVENTARI	0	Centre d'entitats c. Francolí 11		0	0
		BUC			01/01/2006	EDIFICI		0	0
330101	14760	10	RC	INSPECCIÓ FÍSICA O INVENTARI	0	Centre d'entitats c. Francolí 11		0	0
		CABALLET PINTOR DE FUSTA			01/01/2006	EDIFICI		0	0
330104	14761		RC	INSPECCIÓ FÍSICA O INVENTARI	0	Centre d'entitats c. Francolí 11		0	0
		CADENA DE MUSICA			01/01/2006	EDIFICI		0	0
330101	14762	339	RC	COMPRA	40.951,20	Centre d'entitats c. Francolí 11		40.951,20	40.951,20
		CADIRA			31/12/2004	EDIFICI		0	0
330101	14763	9	RC	INSPECCIÓ FÍSICA O INVENTARI	0	Centre d'entitats c. Francolí 11		0	0
		CADIRA			01/01/2006	EDIFICI		0	0

# AJUNTAMENT-AJUNTAMENT DE SABADELL

Data obtenció 26/03/2019 14:58  
Pàg. 150

## LLIBRE A LLIBRE A: BENS, DRETS I OBLIGACIONS DE L'ENT LOCAL

EPÍGRAF: I.2 SERVEI PÚBLIC

SUBEPÍGRAF: I.2.C MOBLES

CLASSIFICAC	N. BÉ	QUANT. DESCRIPCIÓ	C. GESTO C. COST	T. ADQUISICIÓ	COST ADQUI. D- ALTA	CENTRE UBICACIÓ	PLANTA ESPAI	V.B.C. DOT. AMORT	F.A. V.C.
330101	14764	1 LLITERA	RC INSPECCIÓ FÍSICA O INVENTARI		0 01/01/2006	Centre d'entitats c. Francolí 11 EDIFICI		0 0	0 0
330101	14767	7 MOBLE PRESTATGERIA	RC COMPRA		6.987,47 31/12/2005	Centre d'entitats c. Francolí 11 EDIFICI		6.987,47 0	6.987,47 0
330106	14768	FOTOCOPIADORA	RC INSPECCIÓ FÍSICA O INVENTARI		0 01/01/2006	Centre d'entitats c. Francolí 11 EDIFICI		0 0	0 0
330104	14769	MAQUINA DE COSIR	RC INSPECCIÓ FÍSICA O INVENTARI		0 01/01/2006	Centre d'entitats c. Francolí 11 EDIFICI		0 0	0 0
330104	14770	MAQUINA DE COSIR	RC INSPECCIÓ FÍSICA O INVENTARI		0 01/01/2006	Centre d'entitats c. Francolí 11 EDIFICI		0 0	0 0
330104	14771	MAQUINA DE COSIR	RC INSPECCIÓ FÍSICA O INVENTARI		0 01/01/2006	Centre d'entitats c. Francolí 11 EDIFICI		0 0	0 0
330104	14773	NEVERA	RC INSPECCIÓ FÍSICA O INVENTARI		0 01/01/2006	Centre d'entitats c. Francolí 11 EDIFICI		0 0	0 0
330106	14774	PANTALLA DE DIAPOSITIVES	RC INSPECCIÓ FÍSICA O INVENTARI		0 01/01/2006	Centre d'entitats c. Francolí 11 EDIFICI		0 0	0 0
330101	14775	1 PISSARRA MOBIL	RC INSPECCIÓ FÍSICA O INVENTARI		0 01/01/2006	Centre d'entitats c. Francolí 11 EDIFICI		0 0	0 0
330106	14776		RC INSPECCIÓ FÍSICA O INVENTARI		0	Centre d'entitats c. Francolí 11		0	0



# AJUNTAMENT-AJUNTAMENT DE SABADELL

Data obtenció 26/03/2019 14:58  
Pàg. 151

## LLIBRE A LLIBRE A: BENS, DRETS I OBLIGACIONS DE L'ENT LOCAL

EPÍGRAF: I.2 SERVEI PÚBLIC

SUBEPÍGRAF: I.2.C MOBLES

CLASSIFICAC	N. BÉ	QUANT.	DESCRIPCIÓ	C. GESTO	T. ADQUISICIÓ	COST ADQUI.	CENTRE	PLANTA	V.B.C.	F.A.
				C. COST		D- ALTA	UBICACIÓ	ESPAI	DOT. AMORT	V.C.
			RETROPROJECTOR			01/01/2006	EDIFICI		0	0
330101	14777	1		RC INSPECCIÓ FÍSICA O INVENTARI		0	Centre d'entitats c. Francolí 11		0	0
			SOFA			01/01/2006	EDIFICI		0	0
330101	14778	4		RC INSPECCIÓ FÍSICA O INVENTARI		0	Centre d'entitats c. Francolí 11		0	0
			TAQUILLA			01/01/2006	EDIFICI		0	0
330101	14781	1		RC INSPECCIÓ FÍSICA O INVENTARI		0	Centre d'entitats c. Francolí 11		0	0
			TAULA			01/01/2006	EDIFICI		0	0
330101	14782	2		RC INSPECCIÓ FÍSICA O INVENTARI		0	Centre d'entitats c. Francolí 11		0	0
			TAULA			01/01/2006	EDIFICI		0	0
330101	14783	1		RC INSPECCIÓ FÍSICA O INVENTARI		0	Centre d'entitats c. Francolí 11		0	0
			MOSTRADOR			01/01/2006	EDIFICI		0	0
330101	14784	1		RC INSPECCIÓ FÍSICA O INVENTARI		0	Centre d'entitats c. Francolí 11		0	0
			TAULA			01/01/2006	EDIFICI		0	0
330101	14785	49		RC INSPECCIÓ FÍSICA O INVENTARI		0	Centre d'entitats c. Francolí 11		0	0
			TAULA			01/01/2006	EDIFICI		0	0
330104	14786			RC INSPECCIÓ FÍSICA O INVENTARI		0	Centre d'entitats c. Francolí 11		0	0
			TELEVISOR			01/01/2006	EDIFICI		0	0
330104	14787			RC INSPECCIÓ FÍSICA O INVENTARI		0	Centre d'entitats c. Francolí 11		0	0
			VIDEO			01/01/2006	EDIFICI		0	0

# AJUNTAMENT-AJUNTAMENT DE SABADELL

Data obtenció 26/03/2019 14:58  
Pàg. 152

## LLIBRE A LLIBRE A: BENS, DRETS I OBLIGACIONS DE L'ENT LOCAL

EPÍGRAF: I.2 SERVEI PÚBLIC

SUBEPÍGRAF: I.2.C MOBLES

CLASSIFICAC	N. BÉ	QUANT. DESCRIPCIÓ	C. GESTO C. COST	T. ADQUISICIÓ	COST ADQUI. D- ALTA	CENTRE UBICACIÓ	PLANTA ESPAI	V.B.C. DOT. AMORT	F.A. V.C.
330101	14788	3 VITRINA	RC INSPECCIÓ FÍSICA O INVENTARI		0 01/01/2006	Centre d'entitats c. Francolí 11 EDIFICI		0 0	0 0
330101	14789	183 CADIRA	CU INSPECCIÓ FÍSICA O INVENTARI		0 01/01/2006	ESCOLA DE MUSICA RIU-SEC EDIFICI		0 0	0 0
330101	14790	13 TAULA	CU INSPECCIÓ FÍSICA O INVENTARI		0 01/01/2006	ESCOLA DE MUSICA RIU-SEC EDIFICI		0 0	0 0
330104	14791	EQUIP MUSICA	CU INSPECCIÓ FÍSICA O INVENTARI		0 01/01/2006	ESCOLA DE MUSICA RIU-SEC EDIFICI		0 0	0 0
330104	14792	EQUIP MUSICA	CU INSPECCIÓ FÍSICA O INVENTARI		0 01/01/2006	ESCOLA DE MUSICA RIU-SEC EDIFICI		0 0	0 0
330104	14793	EQUIP DE MUSICA	CU INSPECCIÓ FÍSICA O INVENTARI		0 01/01/2006	ESCOLA DE MUSICA RIU-SEC EDIFICI		0 0	0 0
330104	14796	TELEVISOR	CU INSPECCIÓ FÍSICA O INVENTARI		0 01/01/2006	ESCOLA DE MUSICA RIU-SEC EDIFICI		0 0	0 0
330104	14797	VIDEO	CU INSPECCIÓ FÍSICA O INVENTARI		0 01/01/2006	ESCOLA DE MUSICA RIU-SEC EDIFICI		0 0	0 0
330104	14798	EQUIP AUDIO	CU INSPECCIÓ FÍSICA O INVENTARI		0 01/01/2006	ESCOLA DE MUSICA RIU-SEC EDIFICI		0 0	0 0
330104	14803		CU INSPECCIÓ FÍSICA O INVENTARI		0	ESCOLA DE MUSICA RIU-SEC		0	0

# AJUNTAMENT-AJUNTAMENT DE SABADELL

Data obtenció 26/03/2019 14:58  
Pàg. 153

## LLIBRE A LLIBRE A: BENS, DRETS I OBLIGACIONS DE L'ENT LOCAL

EPÍGRAF: I.2 SERVEI PÚBLIC

SUBEPÍGRAF: I.2.C MOBLES

CLASSIFICAC	N. BÉ	QUANT.	DESCRIPCIÓ	C. GESTO	T. ADQUISICIÓ	COST ADQUI.	CENTRE	PLANTA	V.B.C.	F.A.
				C. COST		D- ALTA	UBICACIÓ	ESPAI	DOT. AMORT	V.C.
			CD PORTATIL			01/01/2006	EDIFICI		0	0
330104	14804			CU INSPECCIÓ FÍSICA O INVENTARI		0	ESCOLA DE MUSICA RIU-SEC		0	0
			CD PORTATIL			01/01/2006	EDIFICI		0	0
330104	14805			CU INSPECCIÓ FÍSICA O INVENTARI		0	ESCOLA DE MUSICA RIU-SEC		0	0
			CD PORTATIL			01/01/2006	EDIFICI		0	0
330104	14806			CU INSPECCIÓ FÍSICA O INVENTARI		0	ESCOLA DE MUSICA RIU-SEC		0	0
			EQUIP MUSICA			01/01/2006	EDIFICI		0	0
330104	14807			CU INSPECCIÓ FÍSICA O INVENTARI		0	ESCOLA DE MUSICA RIU-SEC		0	0
			EQUIP MUSICA			01/01/2006	EDIFICI		0	0
330104	14808			CU INSPECCIÓ FÍSICA O INVENTARI		0	ESCOLA DE MUSICA RIU-SEC		0	0
			DVD			01/01/2006	EDIFICI		0	0
330104	14809			CU INSPECCIÓ FÍSICA O INVENTARI		0	ESCOLA DE MUSICA RIU-SEC		0	0
			CASSETTES			01/01/2006	EDIFICI		0	0
330104	14810			CU INSPECCIÓ FÍSICA O INVENTARI		0	ESCOLA DE MUSICA RIU-SEC		0	0
			CASSETTES			01/01/2006	EDIFICI		0	0
330102	14951	1		ES INSPECCIÓ FÍSICA O INVENTARI		0	POLIESPORTIU GRÀCIA		0	0
			APARCAMENT DE BICICLETES			01/01/2006	POLIESPORTIU		0	0
330102	14952	3		ES INSPECCIÓ FÍSICA O INVENTARI		0	POLIESPORTIU GRÀCIA		0	0
			BANC			01/01/2006	POLIESPORTIU		0	0

# AJUNTAMENT-AJUNTAMENT DE SABADELL

Data obtenció 26/03/2019 14:58  
Pàg. 154

## LLIBRE A LLIBRE A: BENS, DRETS I OBLIGACIONS DE L'ENT LOCAL

EPÍGRAF: I.2 SERVEI PÚBLIC

SUBEPÍGRAF: I.2.C MOBLES

CLASSIFICAC	N. BÉ	QUANT.	C. GESTO	T. ADQUISICIÓ	COST ADQUI.	CENTRE	PLANTA	V.B.C.	F.A.
		DESCRIPCIÓ	C. COST		D- ALTA	UBICACIÓ	ESPAI	DOT. AMORT	V.C.
330103	14953	1	ES	INSPECCIÓ FÍSICA O INVENTARI	0	POLIESPORTIU GRÀCIA		0	0
		MARCADOR ELECTRONIC			01/01/2006	POLIESPORTIU		0	0
330103	14954	4	ES	INSPECCIÓ FÍSICA O INVENTARI	0	POLIESPORTIU GRÀCIA		0	0
		PORTERIA			01/01/2006	POLIESPORTIU		0	0
330103	14955	2	ES	INSPECCIÓ FÍSICA O INVENTARI	0	POLIESPORTIU GRÀCIA		0	0
		XARXA PARAPILOTES			01/01/2006	POLIESPORTIU		0	0
330102	14956	3	ES	INSPECCIÓ FÍSICA O INVENTARI	0	Cal Balsach		0	0
		APARCAMENT DE BICICLETES			01/01/2006	Cal Balsach - Patis		0	0
330101	14957	20	ES	INSPECCIÓ FÍSICA O INVENTARI	0	Cal Balsach	planta semisoterrani	0	0
		ARMARI			01/01/2006	Cal Balsach - Edifici	Cal Balsach - Poliesportiu - SS	0	0
330102	14959	2	ES	INSPECCIÓ FÍSICA O INVENTARI	0	Cal Balsach	planta semisoterrani	0	0
		BANC			01/01/2006	Cal Balsach - Edifici	Cal Balsach - Poliesportiu - SS	0	0
330101	14960	1	ES	INSPECCIÓ FÍSICA O INVENTARI	0	Cal Balsach	planta semisoterrani	0	0
		BANC DE TREBALL			01/01/2006	Cal Balsach - Edifici	Cal Balsach - Poliesportiu - SS	0	0
330101	14961	4	ES	INSPECCIÓ FÍSICA O INVENTARI	0	Cal Balsach	planta semisoterrani	0	0
		BUC			01/01/2006	Cal Balsach - Edifici	Cal Balsach - Poliesportiu - SS	0	0
330101	14963	176	ES	COMPRA	21.260,80	Cal Balsach	planta semisoterrani	21.260,80	21.260,80
		CADIRA			31/12/2006	Cal Balsach - Edifici	Cal Balsach - Poliesportiu - SS	0	0

# AJUNTAMENT-AJUNTAMENT DE SABADELL

Data obtenció 26/03/2019 14:58  
Pàg. 155

## LLIBRE A LLIBRE A: BENS, DRETS I OBLIGACIONS DE L'ENT LOCAL

EPÍGRAF: I.2 SERVEI PÚBLIC

SUBEPÍGRAF: I.2.C MOBLES

CLASSIFICAC	N. BÉ	QUANT.	C. GESTO	T. ADQUISICIÓ	COST ADQUI.	CENTRE	PLANTA	V.B.C.	F.A.
		DESCRIPCIÓ	C. COST		D- ALTA	UBICACIÓ	ESPAI	DOT. AMORT	V.C.
330101	14964	1	ES	INSPECCIÓ FÍSICA O INVENTARI	0	Cal Balsach	planta semisoterrani	0	0
		LLITERA			01/01/2006	Cal Balsach - Edifici	Cal Balsach - Poliesportiu - SS	0	0
330103	14968	6	ES	INSPECCIÓ FÍSICA O INVENTARI	0	Cal Balsach	planta semisoterrani	0	0
		CISTELLA DE BASQUET			01/01/2006	Cal Balsach - Edifici	Cal Balsach - Poliesportiu - SS	0	0
330103	14971	2	ES	INSPECCIÓ FÍSICA O INVENTARI	0	Cal Balsach	planta semisoterrani	0	0
		CORTINES SEPARADORES			01/01/2006	Cal Balsach - Edifici	Cal Balsach - Poliesportiu - SS	0	0
330104	14972		ES	INSPECCIÓ FÍSICA O INVENTARI	0	Cal Balsach	planta semisoterrani	0	0
		EQUIP DE MUSICA			01/01/2006	Cal Balsach - Edifici	Cal Balsach - Poliesportiu - SS	0	0
330104	14973		ES	INSPECCIÓ FÍSICA O INVENTARI	0	Cal Balsach	planta semisoterrani	0	0
		EQUIP DE MUSICA			01/01/2006	Cal Balsach - Edifici	Cal Balsach - Poliesportiu - SS	0	0
330104	14978		ES	INSPECCIÓ FÍSICA O INVENTARI	0	Cal Balsach	planta semisoterrani	0	0
		NEVERA			01/01/2006	Cal Balsach - Edifici	Cal Balsach - Poliesportiu - SS	0	0
330103	14979	10	ES	INSPECCIÓ FÍSICA O INVENTARI	0	Cal Balsach	planta semisoterrani	0	0
		GABIA DE MATERIAL			01/01/2006	Cal Balsach - Edifici	Cal Balsach - Poliesportiu - SS	0	0
330103	14980	3	ES	INSPECCIÓ FÍSICA O INVENTARI	0	Cal Balsach	planta semisoterrani	0	0
		MARCADOR ELECTRONIC			01/01/2006	Cal Balsach - Edifici	Cal Balsach - Poliesportiu - SS	0	0

# AJUNTAMENT-AJUNTAMENT DE SABADELL

Data obtenció 26/03/2019 14:58  
Pàg. 156

## LLIBRE A LLIBRE A: BENS, DRETS I OBLIGACIONS DE L'ENT LOCAL

EPÍGRAF: I.2 SERVEI PÚBLIC

SUBEPÍGRAF: I.2.C MOBLES

CLASSIFICAC	N. BÉ	QUANT.	C. GESTO	T. ADQUISICIÓ	COST ADQUI.	CENTRE	PLANTA	V.B.C.	F.A.
		DESCRIPCIÓ	C. COST		D- ALTA	UBICACIÓ	ESPAI	DOT. AMORT	V.C.
330101	14982	1	ES	INSPECCIÓ FÍSICA O INVENTARI	0	Cal Balsach	planta semisoterrani	0	0
		MOSTRADOR			01/01/2006	Cal Balsach - Edifici	Cal Balsach - Poliesportiu - SS	0	0
330103	14983	4	ES	INSPECCIÓ FÍSICA O INVENTARI	0	Cal Balsach	planta semisoterrani	0	0
		PORTERIA			01/01/2006	Cal Balsach - Edifici	Cal Balsach - Poliesportiu - SS	0	0
330101	14984	8	ES	COMPRA	1.918,96	Cal Balsach	planta semisoterrani	1.918,96	1.918,96
		TAQUILLES			31/12/2006	Cal Balsach - Edifici	Cal Balsach - Poliesportiu - SS	0	0
330101	14985	18	ES	INSPECCIÓ FÍSICA O INVENTARI	0	Cal Balsach	planta semisoterrani	0	0
		TAULA			01/01/2006	Cal Balsach - Edifici	Cal Balsach - Poliesportiu - SS	0	0
330104	14986		ES	INSPECCIÓ FÍSICA O INVENTARI	0	Cal Balsach	planta semisoterrani	0	0
		TELEVISOR			01/01/2006	Cal Balsach - Edifici	Cal Balsach - Poliesportiu - SS	0	0
330103	14988	1	ES	INSPECCIÓ FÍSICA O INVENTARI	0	Cal Balsach	planta semisoterrani	0	0
		TUNEL SORTIDA JUGADORS			01/01/2006	Cal Balsach - Edifici	Cal Balsach - Poliesportiu - SS	0	0
330102	14990	2	ES	INSPECCIÓ FÍSICA O INVENTARI	0	PAVELLÓ D'ESPORTS SANT OLEGUER		0	0
		APARCAMENT DE BICICLETES			01/01/2006	EDIFICI		0	0
330101	14991	15	ES	INSPECCIÓ FÍSICA O INVENTARI	0	PAVELLÓ D'ESPORTS SANT OLEGUER		0	0
		ARMARI			01/01/2006	EDIFICI		0	0
330102	14995	6	ES	INSPECCIÓ FÍSICA O INVENTARI	0	PAVELLÓ D'ESPORTS SANT OLEGUER		0	0

# AJUNTAMENT-AJUNTAMENT DE SABADELL

Data obtenció 26/03/2019 14:58  
 Pàg. 157

## LLIBRE A LLIBRE A: BENS, DRETS I OBLIGACIONS DE L'ENT LOCAL

EPÍGRAF: I.2 SERVEI PÚBLIC

SUBEPÍGRAF: I.2.C MOBLES

CLASSIFICAC	N. BÉ	QUANT.	DESCRIPCIÓ	C. GESTO	T. ADQUISICIÓ	COST ADQUI.	CENTRE	PLANTA	V.B.C.	F.A.
				C. COST		D- ALTA	UBICACIÓ	ESPAI	DOT. AMORT	V.C.
			BANC			01/01/2006	EDIFICI		0	0
330101	14996	1		ES INSPECCIÓ FÍSICA O INVENTARI		0	PAVELLÓ D'ESPORTS SANT OLEGUER		0	0
			BANC DE TREBALL			01/01/2006	EDIFICI		0	0
330101	14997	2		ES INSPECCIÓ FÍSICA O INVENTARI		0	PAVELLÓ D'ESPORTS SANT OLEGUER		0	0
			BUC			01/01/2006	EDIFICI		0	0
330101	14998	33		ES INSPECCIÓ FÍSICA O INVENTARI		0	PAVELLÓ D'ESPORTS SANT OLEGUER		0	0
			CADIRA			01/01/2006	EDIFICI		0	0
330101	14999	1		ES INSPECCIÓ FÍSICA O INVENTARI		0	PAVELLÓ D'ESPORTS SANT OLEGUER		0	0
			LLITERA			01/01/2006	EDIFICI		0	0
330103	15000	2		ES INSPECCIÓ FÍSICA O INVENTARI		0	PAVELLÓ D'ESPORTS SANT OLEGUER		0	0
			CISTELLA DE BASQUET			01/01/2006	EDIFICI		0	0
330104	15008			ES INSPECCIÓ FÍSICA O INVENTARI		0	PAVELLÓ D'ESPORTS SANT OLEGUER		0	0
			EQUIP DE MUSICA			01/01/2006	EDIFICI		0	0
330104	15010			ES INSPECCIÓ FÍSICA O INVENTARI		0	PAVELLÓ D'ESPORTS SANT OLEGUER		0	0
			EQUIP DE MUSICA			01/01/2006	EDIFICI		0	0
330104	15011			ES INSPECCIÓ FÍSICA O INVENTARI		0	PAVELLÓ D'ESPORTS SANT OLEGUER		0	0
			EQUIP DE MUSICA			01/01/2006	EDIFICI		0	0
330104	15013			ES INSPECCIÓ FÍSICA O INVENTARI		0	PAVELLÓ D'ESPORTS SANT OLEGUER		0	0
			NEVERA			01/01/2006	EDIFICI		0	0

# AJUNTAMENT-AJUNTAMENT DE SABADELL

Data obtenció 26/03/2019 14:58  
Pàg. 158

## LLIBRE A LLIBRE A: BENS, DRETS I OBLIGACIONS DE L'ENT LOCAL

EPÍGRAF: I.2 SERVEI PÚBLIC

SUBEPÍGRAF: I.2.C MOBLES

CLASSIFICAC	N. BÉ	QUANT. DESCRIPCIÓ	C. GESTO C. COST	T. ADQUISICIÓ	COST ADQUI. D- ALTA	CENTRE UBICACIÓ	PLANTA ESPAI	V.B.C. DOT. AMORT	F.A. V.C.
330103	15015	8 GABIA DE MATERIAL	ES INSPECCIÓ FÍSICA O INVENTARI		0 01/01/2006	PAVELLÓ D'ESPORTS SANT OLEGUER EDIFICI		0 0	0 0
330103	15016	2 MARCADOR ELECTRONIC	ES INSPECCIÓ FÍSICA O INVENTARI		0 01/01/2006	PAVELLÓ D'ESPORTS SANT OLEGUER EDIFICI		0 0	0 0
330103	15019	4 PORTERIA	ES INSPECCIÓ FÍSICA O INVENTARI		0 01/01/2006	PAVELLÓ D'ESPORTS SANT OLEGUER EDIFICI		0 0	0 0
330101	15020	1 TAQUILLA	ES INSPECCIÓ FÍSICA O INVENTARI		0 01/01/2006	PAVELLÓ D'ESPORTS SANT OLEGUER EDIFICI		0 0	0 0
330101	15024	22 TAULA	ES INSPECCIÓ FÍSICA O INVENTARI		0 01/01/2006	PAVELLÓ D'ESPORTS SANT OLEGUER EDIFICI		0 0	0 0
330103	15025	50 TERRE/MOQUETA	ES INSPECCIÓ FÍSICA O INVENTARI		0 01/01/2006	PAVELLÓ D'ESPORTS SANT OLEGUER EDIFICI		0 0	0 0
330103	15026	1 TUNEL SORTIDA JUGADORS	ES INSPECCIÓ FÍSICA O INVENTARI		0 01/01/2006	PAVELLÓ D'ESPORTS SANT OLEGUER EDIFICI		0 0	0 0
330103	15027	2 XARXA PROTECTORA	ES INSPECCIÓ FÍSICA O INVENTARI		0 01/01/2006	PAVELLÓ D'ESPORTS SANT OLEGUER EDIFICI		0 0	0 0
330101	15560	1 TARIMA	ES INSPECCIÓ FÍSICA O INVENTARI		0 01/01/2006	Gimnas municipal Edifici Gimnas municipal		0 0	0 0
330103	15650	13	ES INSPECCIÓ FÍSICA O INVENTARI		0	Gimnas municipal		0	0



# AJUNTAMENT-AJUNTAMENT DE SABADELL

Data obtenció 26/03/2019 14:58  
Pàg. 159

## LLIBRE A LLIBRE A: BENS, DRETS I OBLIGACIONS DE L'ENT LOCAL

EPÍGRAF: I.2 SERVEI PÚBLIC

SUBEPÍGRAF: I.2.C MOBLES

CLASSIFICAC	N. BÉ	QUANT.	C. GESTO	T. ADQUISICIÓ	COST ADQUI.	CENTRE	PLANTA	V.B.C.	F.A.
		DESCRIPCIÓ	C. COST		D- ALTA	UBICACIÓ	ESPAI	DOT. AMORT	V.C.
		TAULA			01/01/2006	Edifici Gimnas municipal		0	0
330101	15651	4	ES INSPECCIÓ FÍSICA O INVENTARI		0	Gimnas municipal		0	0
		LLITERA			01/01/2006	Edifici Gimnas municipal		0	0
330101	15652	16	ES INSPECCIÓ FÍSICA O INVENTARI		0	Gimnas municipal		0	0
		TAQUILLA			01/01/2006	Edifici Gimnas municipal		0	0
330101	15653	2	ES INSPECCIÓ FÍSICA O INVENTARI		0	Gimnas municipal		0	0
		BANC			01/01/2006	Edifici Gimnas municipal		0	0
330101	15654	2	ES INSPECCIÓ FÍSICA O INVENTARI		0	Gimnas municipal		0	0
		ARMARI			01/01/2006	Edifici Gimnas municipal		0	0
330101	15655	2	ES INSPECCIÓ FÍSICA O INVENTARI		0	Gimnas municipal		0	0
		MOSTRADOR			01/01/2006	Edifici Gimnas municipal		0	0
330101	15656	1	ES INSPECCIÓ FÍSICA O INVENTARI		0	Gimnas municipal		0	0
		TAMBOURET			01/01/2006	Edifici Gimnas municipal		0	0
330101	15657	10	ES INSPECCIÓ FÍSICA O INVENTARI		0	Gimnas municipal		0	0
		CADIRA			01/01/2006	Edifici Gimnas municipal		0	0
330101	15658	23	ES INSPECCIÓ FÍSICA O INVENTARI		0	Gimnas municipal		0	0
		BUTACA			01/01/2006	Edifici Gimnas municipal		0	0
330102	15659	1	ES INSPECCIÓ FÍSICA O INVENTARI		0	Gimnas municipal		0	0
		APARCAMENT DE BICICLETES			01/01/2006	Edifici Gimnas municipal		0	0

# AJUNTAMENT-AJUNTAMENT DE SABADELL

Data obtenció 26/03/2019 14:58  
Pàg. 160

## LLIBRE A LLIBRE A: BENS, DRETS I OBLIGACIONS DE L'ENT LOCAL

EPÍGRAF: I.2 SERVEI PÚBLIC

SUBEPÍGRAF: I.2.C MOBLES

CLASSIFICAC	N. BÉ	QUANT.	C. GESTO	T. ADQUISICIÓ	COST ADQUI.	CENTRE	PLANTA	V.B.C.	F.A.
		DESCRIPCIÓ	C. COST		D- ALTA	UBICACIÓ	ESPAI	DOT. AMORT	V.C.
330103	15660	1	ES	INSPECCIÓ FÍSICA O INVENTARI	0	Gimnas municipal		0	0
		CORTINA SEPARADORA			01/01/2006	Edifici Gimnas municipal		0	0
330103	15661	25	ES	INSPECCIÓ FÍSICA O INVENTARI	0	Gimnas municipal		0	0
		BICICLETA ESTATICA			01/01/2006	Edifici Gimnas municipal		0	0
330103	15662	1	ES	INSPECCIÓ FÍSICA O INVENTARI	0	Gimnas municipal		0	0
		CISTELLA DE BASQUET			01/01/2006	Edifici Gimnas municipal		0	0
330103	15663	20	ES	INSPECCIÓ FÍSICA O INVENTARI	0	Gimnas municipal		0	0
		ESPATLLERES			01/01/2006	Edifici Gimnas municipal		0	0
330103	15664	1	ES	INSPECCIÓ FÍSICA O INVENTARI	0	Gimnas municipal		0	0
		ROCODROM			01/01/2006	Edifici Gimnas municipal		0	0
330103	15665	1	ES	INSPECCIÓ FÍSICA O INVENTARI	0	Gimnas municipal		0	0
		CARRO PORTAPILOTES			01/01/2006	Edifici Gimnas municipal		0	0
330103	15666	1	ES	INSPECCIÓ FÍSICA O INVENTARI	0	Gimnas municipal		0	0
		XARXA DE BADMINTON			01/01/2006	Edifici Gimnas municipal		0	0
330103	15667	1	ES	INSPECCIÓ FÍSICA O INVENTARI	0	Gimnas municipal		0	0
		XARXA DE VOLEIBOL			01/01/2006	Edifici Gimnas municipal		0	0
330103	15668	1	ES	INSPECCIÓ FÍSICA O INVENTARI	0	Gimnas municipal		0	0
		TAULA DE PING-PONG			01/01/2006	Edifici Gimnas municipal		0	0
330103	15669	9	ES	INSPECCIÓ FÍSICA O INVENTARI	0	Gimnas municipal		0	0

# AJUNTAMENT-AJUNTAMENT DE SABADELL

Data obtenció 26/03/2019 14:58  
Pàg. 161

## LLIBRE A LLIBRE A: BENS, DRETS I OBLIGACIONS DE L'ENT LOCAL

EPÍGRAF: I.2 SERVEI PÚBLIC

SUBEPÍGRAF: I.2.C MOBLES

CLASSIFICAC N. BÉ	QUANT.	C. GESTO T. ADQUISICIÓ	COST ADQUI.	CENTRE	PLANTA	V.B.C.	F.A.
	DESCRIPCIÓ	C. COST	D- ALTA	UBICACIÓ	ESPAI	DOT. AMORT	V.C.
	BANC DE MUSCULACIO		01/01/2006	Edifici Gimnas municipal		0	0
330103	15670	1	ES INSPECCIÓ FÍSICA O INVENTARI	0	Gimnas municipal	0	0
	LAT MACHINE LUX LINE		01/01/2006	Edifici Gimnas municipal		0	0
330103	15671	1	ES INSPECCIÓ FÍSICA O INVENTARI	0	Gimnas municipal	0	0
	LEG EXTENSION		01/01/2006	Edifici Gimnas municipal		0	0
330103	15672	1	ES INSPECCIÓ FÍSICA O INVENTARI	0	Gimnas municipal	0	0
	LEG PRES		01/01/2006	Edifici Gimnas municipal		0	0
330103	15673	1	ES INSPECCIÓ FÍSICA O INVENTARI	0	Gimnas municipal	0	0
	VERTICAL ROW LUXE LINE		01/01/2006	Edifici Gimnas municipal		0	0
330103	15674	1	ES INSPECCIÓ FÍSICA O INVENTARI	0	Gimnas municipal	0	0
	PECTORAL MACHINE LUX LINE		01/01/2006	Edifici Gimnas municipal		0	0
330103	15675	1	ES INSPECCIÓ FÍSICA O INVENTARI	0	Gimnas municipal	0	0
	ADDUCTOR MACHINE LUXE LINE		01/01/2006	Edifici Gimnas municipal		0	0
330103	15676	1	ES INSPECCIÓ FÍSICA O INVENTARI	0	Gimnas municipal	0	0
	ABDUCTOR MACHINE LUX LINE		01/01/2006	Edifici Gimnas municipal		0	0
330103	15677	1	ES INSPECCIÓ FÍSICA O INVENTARI	0	Gimnas municipal	0	0
	TRICEPS STATION LUX LINE		01/01/2006	Edifici Gimnas municipal		0	0
330103	15678	1	ES INSPECCIÓ FÍSICA O INVENTARI	0	Gimnas municipal	0	0
	STANDING GLUTEOUS LUX LINE		01/01/2006	Edifici Gimnas municipal		0	0

# AJUNTAMENT-AJUNTAMENT DE SABADELL

Data obtenció 26/03/2019 14:58  
Pàg. 162

## LLIBRE A LLIBRE A: BENS, DRETS I OBLIGACIONS DE L'ENT LOCAL

EPÍGRAF: I.2 SERVEI PÚBLIC

SUBEPÍGRAF: I.2.C MOBLES

CLASSIFICAC	N. BÉ	QUANT.	C. GESTO	T. ADQUISICIÓ	COST ADQUI.	CENTRE	PLANTA	V.B.C.	F.A.
		DESCRIPCIÓ	C. COST		D- ALTA	UBICACIÓ	ESPAI	DOT. AMORT	V.C.
330103	15679	1	ES	INSPECCIÓ FÍSICA O INVENTARI	0	Gimnas municipal		0	0
		STANDING LEG CURL LUX LINE			01/01/2006	Edifici Gimnas municipal		0	0
330103	15680	1	ES	INSPECCIÓ FÍSICA O INVENTARI	0	Gimnas municipal		0	0
		CHEST PRESS LUX LINE			01/01/2006	Edifici Gimnas municipal		0	0
330103	15681	1	ES	INSPECCIÓ FÍSICA O INVENTARI	0	Gimnas municipal		0	0
		EASY POWER STATION			01/01/2006	Edifici Gimnas municipal		0	0
330103	15682	1	ES	INSPECCIÓ FÍSICA O INVENTARI	0	Gimnas municipal		0	0
		ABDOMINAL MACHINE ROM			01/01/2006	Edifici Gimnas municipal		0	0
330103	15683	1	ES	INSPECCIÓ FÍSICA O INVENTARI	0	Gimnas municipal		0	0
		STTING CALF			01/01/2006	Edifici Gimnas municipal		0	0
330103	15684	1	ES	INSPECCIÓ FÍSICA O INVENTARI	0	Gimnas municipal		0	0
		ROWING TORSO			01/01/2006	Edifici Gimnas municipal		0	0
330103	15685	1	ES	INSPECCIÓ FÍSICA O INVENTARI	0	Gimnas municipal		0	0
		SHOULDER PRESS			01/01/2006	Edifici Gimnas municipal		0	0
330103	15686	3	ES	INSPECCIÓ FÍSICA O INVENTARI	0	Gimnas municipal		0	0
		TREADMILL TECHNOGYM XT			01/01/2006	Edifici Gimnas municipal		0	0
330103	15687	10	ES	INSPECCIÓ FÍSICA O INVENTARI	0	Gimnas municipal		0	0
		BICICLETA			01/01/2006	Edifici Gimnas municipal		0	0
330103	15688	3	ES	INSPECCIÓ FÍSICA O INVENTARI	0	Gimnas municipal		0	0

# AJUNTAMENT-AJUNTAMENT DE SABADELL

Data obtenció 26/03/2019 14:58  
Pàg. 163

## LLIBRE A LLIBRE A: BENS, DRETS I OBLIGACIONS DE L'ENT LOCAL

EPÍGRAF: I.2 SERVEI PÚBLIC

SUBEPÍGRAF: I.2.C MOBLES

CLASSIFICAC	N. BÉ	QUANT.	DESCRIPCIÓ	C. GESTO	T. ADQUISICIÓ	COST ADQUI.	CENTRE	PLANTA	V.B.C.	F.A.
				C. COST		D- ALTA	UBICACIÓ	ESPAI	DOT. AMORT	V.C.
			REMS CONCEPT II			01/01/2006	Edifici Gimnas municipal		0	0
330103	15689	2		ES INSPECCIÓ FÍSICA O INVENTARI		0	Gimnas municipal		0	0
			ROTEX XT			01/01/2006	Edifici Gimnas municipal		0	0
330103	15690	3		ES INSPECCIÓ FÍSICA O INVENTARI		0	Gimnas municipal		0	0
			STEPPER TUNTURI 500			01/01/2006	Edifici Gimnas municipal		0	0
330104	15691			ES INSPECCIÓ FÍSICA O INVENTARI		0	Gimnas municipal		0	0
			EQUIP DE MUSICA			01/01/2006	Edifici Gimnas municipal		0	0
330104	15692			ES INSPECCIÓ FÍSICA O INVENTARI		0	Gimnas municipal		0	0
			EQUIP DE MUSICA			01/01/2006	Edifici Gimnas municipal		0	0
330104	15693			ES INSPECCIÓ FÍSICA O INVENTARI		0	Gimnas municipal		0	0
			EQUIP DE MUSICA			01/01/2006	Edifici Gimnas municipal		0	0
330104	15694			ES INSPECCIÓ FÍSICA O INVENTARI		0	Gimnas municipal		0	0
			EQUIP DE MUSICA			01/01/2006	Edifici Gimnas municipal		0	0
330104	15707			ES INSPECCIÓ FÍSICA O INVENTARI		0	Gimnas municipal		0	0
			TELEVISOR			01/01/2006	Edifici Gimnas municipal		0	0
330104	15708			ES INSPECCIÓ FÍSICA O INVENTARI		0	Gimnas municipal		0	0
			TELEVISOR			01/01/2006	Edifici Gimnas municipal		0	0
330104	15709			ES INSPECCIÓ FÍSICA O INVENTARI		0	Gimnas municipal		0	0
			TELEVISOR			01/01/2006	Edifici Gimnas municipal		0	0

# AJUNTAMENT-AJUNTAMENT DE SABADELL

Data obtenció 26/03/2019 14:58  
Pàg. 164

## LLIBRE A LLIBRE A: BENS, DRETS I OBLIGACIONS DE L'ENT LOCAL

EPÍGRAF: I.2 SERVEI PÚBLIC

SUBEPÍGRAF: I.2.C MOBLES

CLASSIFICAC N. BÉ	QUANT. DESCRIPCIÓ	C. GESTO T. ADQUISICIÓ C. COST	COST ADQUI. D- ALTA	CENTRE UBICACIÓ	PLANTA ESPAI	V.B.C. DOT. AMORT	F.A. V.C.
330104	15710	ES INSPECCIÓ FÍSICA O INVENTARI	0	Gimnas municipal		0	0
	TELEVISOR		01/01/2006	Edifici Gimnas municipal		0	0
330104	15711	ES INSPECCIÓ FÍSICA O INVENTARI	0	Gimnas municipal		0	0
	TELEVISOR		01/01/2006	Edifici Gimnas municipal		0	0
330104	15712	ES INSPECCIÓ FÍSICA O INVENTARI	0	Gimnas municipal		0	0
	FRIGORIFIC		01/01/2006	Edifici Gimnas municipal		0	0
330104	15713	ES INSPECCIÓ FÍSICA O INVENTARI	0	Gimnas municipal		0	0
	MICROONES		01/01/2006	Edifici Gimnas municipal		0	0
330102	15716	1 ES INSPECCIÓ FÍSICA O INVENTARI	0	CAMP DE FUTBOL MUNICIPAL LA ROUREDA		0	0
	BANC		01/01/2006	EDIFICACIÓ		0	0
330101	15717	7 ES INSPECCIÓ FÍSICA O INVENTARI	0	CAMP DE FUTBOL MUNICIPAL LA ROUREDA		0	0
	BANC DE VESTUARI		01/01/2006	EDIFICACIÓ		0	0
330101	15718	2 ES INSPECCIÓ FÍSICA O INVENTARI	0	CAMP DE FUTBOL MUNICIPAL LA ROUREDA		0	0
	BUC		01/01/2006	EDIFICACIÓ		0	0
330101	15719	5 ES INSPECCIÓ FÍSICA O INVENTARI	0	CAMP DE FUTBOL MUNICIPAL LA ROUREDA		0	0
	CADIRA		01/01/2006	EDIFICACIÓ		0	0
330101	15720	1 ES INSPECCIÓ FÍSICA O INVENTARI	0	CAMP DE FUTBOL MUNICIPAL LA ROUREDA		0	0
	LLITERA		01/01/2006	EDIFICACIÓ		0	0
330101	15721	1 ES INSPECCIÓ FÍSICA O INVENTARI	0	CAMP DE FUTBOL MUNICIPAL LA ROUREDA		0	0

# AJUNTAMENT-AJUNTAMENT DE SABADELL

Data obtenció 26/03/2019 14:58  
Pàg. 165

## LLIBRE A LLIBRE A: BENS, DRETS I OBLIGACIONS DE L'ENT LOCAL

EPÍGRAF: I.2 SERVEI PÚBLIC

SUBEPÍGRAF: I.2.C MOBLES

CLASSIFICAC	N. BÉ	QUANT.	C. GESTO	T. ADQUISICIÓ	COST ADQUI.	CENTRE	PLANTA	V.B.C.	F.A.
		DESCRIPCIÓ	C. COST		D- ALTA	UBICACIÓ	ESPAI	DOT. AMORT	V.C.
		CARRO MARCATGE CAMP			01/01/2006	EDIFICACIÓ		0	0
330104	15723		ES INSPECCIÓ FÍSICA O INVENTARI		0	CAMP DE FUTBOL MUNICIPAL LA ROUREDA		0	0
		EQUIP DE MUSICA			01/01/2006	EDIFICACIÓ		0	0
330104	15724		ES INSPECCIÓ FÍSICA O INVENTARI		0	CAMP DE FUTBOL MUNICIPAL LA ROUREDA		0	0
		FRIGORIFIC			01/01/2006	EDIFICACIÓ		0	0
330103	15725	1	ES INSPECCIÓ FÍSICA O INVENTARI		0	CAMP DE FUTBOL MUNICIPAL LA ROUREDA		0	0
		GABIA DE MATERIAL			01/01/2006	EDIFICACIÓ		0	0
330103	15726	6	ES INSPECCIÓ FÍSICA O INVENTARI		0	CAMP DE FUTBOL MUNICIPAL LA ROUREDA		0	0
		PORTERIES			01/01/2006	EDIFICACIÓ		0	0
330103	15727	2	ES INSPECCIÓ FÍSICA O INVENTARI		0	CAMP DE FUTBOL MUNICIPAL LA ROUREDA		0	0
		RED PROTECTORA			01/01/2006	EDIFICACIÓ		0	0
330101	15728	3	ES INSPECCIÓ FÍSICA O INVENTARI		0	CAMP DE FUTBOL MUNICIPAL LA ROUREDA		0	0
		TAULA			01/01/2006	EDIFICACIÓ		0	0
330101	15729	10	ES INSPECCIÓ FÍSICA O INVENTARI		0	ESTADI MUNICIPAL NOVA CREU ALTA		0	0
		ARMARI			01/01/2006	EDIFICI		0	0
330102	15731	3	ES INSPECCIÓ FÍSICA O INVENTARI		0	ESTADI MUNICIPAL NOVA CREU ALTA		0	0
		BANC			01/01/2006	EDIFICI		0	0
330101	15732	9	ES INSPECCIÓ FÍSICA O INVENTARI		0	ESTADI MUNICIPAL NOVA CREU ALTA		0	0
		BANC VESTUARI			01/01/2006	EDIFICI		0	0

# AJUNTAMENT-AJUNTAMENT DE SABADELL

Data obtenció 26/03/2019 14:58  
Pàg. 166

## LLIBRE A LLIBRE A: BENS, DRETS I OBLIGACIONS DE L'ENT LOCAL

EPÍGRAF: I.2 SERVEI PÚBLIC

SUBEPÍGRAF: I.2.C MOBLES

CLASSIFICAC	N. BÉ	QUANT.	C. GESTO	T. ADQUISICIÓ	COST ADQUI.	CENTRE	PLANTA	V.B.C.	F.A.
		DESCRIPCIÓ	C. COST		D- ALTA	UBICACIÓ	ESPAI	DOT. AMORT	V.C.
330101	15733	3	ES	INSPECCIÓ FÍSICA O INVENTARI	0	ESTADI MUNICIPAL NOVA CREU ALTA		0	0
		BUC			01/01/2006	EDIFICI		0	0
330101	15734	86	ES	INSPECCIÓ FÍSICA O INVENTARI	0	CAMP DE FUTBOL MUNICIPAL LA ROUREDA		0	0
		CADIRA			01/01/2006	EDIFICACIÓ		0	0
330101	15735	4	ES	INSPECCIÓ FÍSICA O INVENTARI	0	ESTADI MUNICIPAL NOVA CREU ALTA		0	0
		LLITERA			01/01/2006	EDIFICI		0	0
330102	15738	7	ES	INSPECCIÓ FÍSICA O INVENTARI	0	ESTADI MUNICIPAL NOVA CREU ALTA		0	0
		JARDINERA			01/01/2006	EDIFICI		0	0
330103	15739	1	ES	INSPECCIÓ FÍSICA O INVENTARI	0	ESTADI MUNICIPAL NOVA CREU ALTA		0	0
		MARCADOR ELECTRONIC			01/01/2006	EDIFICI		0	0
330101	15742	21	ES	INSPECCIÓ FÍSICA O INVENTARI	0	ESTADI MUNICIPAL NOVA CREU ALTA		0	0
		TAULA			01/01/2006	EDIFICI		0	0
330101	15743	7	ES	INSPECCIÓ FÍSICA O INVENTARI	0	ESTADI MUNICIPAL NOVA CREU ALTA		0	0
		TAULA			01/01/2006	EDIFICI		0	0
330101	15744	1	ES	INSPECCIÓ FÍSICA O INVENTARI	0	ESTADI MUNICIPAL NOVA CREU ALTA		0	0
		TAULA			01/01/2006	EDIFICI		0	0
330101	15745	2	ES	INSPECCIÓ FÍSICA O INVENTARI	0	ESTADI MUNICIPAL NOVA CREU ALTA		0	0
		VITRINA			01/01/2006	EDIFICI		0	0
330101	15746	2	ES	INSPECCIÓ FÍSICA O INVENTARI	0	PISCINA MUNICIPAL DE CAN DEU		0	0



# AJUNTAMENT-AJUNTAMENT DE SABADELL

Data obtenció 26/03/2019 14:58  
 Pàg. 167

## LLIBRE A LLIBRE A: BENS, DRETS I OBLIGACIONS DE L'ENT LOCAL

EPÍGRAF: I.2 SERVEI PÚBLIC

SUBEPÍGRAF: I.2.C MOBLES

CLASSIFICAC	N. BÉ	QUANT.	C. GESTO	T. ADQUISICIÓ	COST ADQUI.	CENTRE	PLANTA	V.B.C.	F.A.
		DESCRIPCIÓ	C. COST		D- ALTA	UBICACIÓ	ESPAI	DOT. AMORT	V.C.
		ARMARI			01/01/2006	EDIFICI		0	0
330101	15747	8	ES INSPECCIÓ FÍSICA O INVENTARI		0	PISCINA MUNICIPAL DE CAN DEU		0	0
		BANC DE VESTUARI			01/01/2006	EDIFICI		0	0
330101	15748	1	ES INSPECCIÓ FÍSICA O INVENTARI		0	PISCINA MUNICIPAL DE CAN DEU		0	0
		BUC			01/01/2006	EDIFICI		0	0
330101	15749	1	ES INSPECCIÓ FÍSICA O INVENTARI		0	PISCINA MUNICIPAL DE CAN DEU		0	0
		LLITERA			01/01/2006	EDIFICI		0	0
330103	15750	1	ES INSPECCIÓ FÍSICA O INVENTARI		0	PISCINA MUNICIPAL DE CAN DEU		0	0
		CARRO SURERES			01/01/2006	EDIFICI		0	0
330101	15753	5	ES INSPECCIÓ FÍSICA O INVENTARI		0	PISCINA MUNICIPAL DE CAN DEU		0	0
		CADIRA			01/01/2006	EDIFICI		0	0
330103	15754	2	ES INSPECCIÓ FÍSICA O INVENTARI		0	PISCINA MUNICIPAL DE CAN DEU		0	0
		SURERA			01/01/2006	EDIFICI		0	0
330101	15755	2	ES INSPECCIÓ FÍSICA O INVENTARI		0	PISCINA MUNICIPAL DE CAN DEU		0	0
		TAQUILLES			01/01/2006	EDIFICI		0	0
330101	15756	3	ES INSPECCIÓ FÍSICA O INVENTARI		0	PISCINA MUNICIPAL DE CAN DEU		0	0
		TAULA			01/01/2006	EDIFICI		0	0
330101	15757	1	ES INSPECCIÓ FÍSICA O INVENTARI		0	PISCINA MUNICIPAL DE CAN DEU		0	0
		VITRINA			01/01/2006	EDIFICI		0	0

# AJUNTAMENT-AJUNTAMENT DE SABADELL

Data obtenció 26/03/2019 14:58  
Pàg. 168

## LLIBRE A LLIBRE A: BENS, DRETS I OBLIGACIONS DE L'ENT LOCAL

EPÍGRAF: I.2 SERVEI PÚBLIC

SUBEPÍGRAF: I.2.C MOBLES

CLASSIFICAC	N. BÉ	QUANT.	C. GESTO	T. ADQUISICIÓ	COST ADQUI.	CENTRE	PLANTA	V.B.C.	F.A.
		DESCRIPCIÓ	C. COST		D- ALTA	UBICACIÓ	ESPAI	DOT. AMORT	V.C.
330101	15776	1	ES	INSPECCIÓ FÍSICA O INVENTARI	0	PISCINES MUNICIPALS JOAN SERRA		0	0
		TARIMA			01/01/2006	EDIFICI		0	0
330101	15777	13	ES	INSPECCIÓ FÍSICA O INVENTARI	0	PISCINES MUNICIPALS JOAN SERRA		0	0
		TAULA			01/01/2006	EDIFICI		0	0
330101	15778	1	ES	INSPECCIÓ FÍSICA O INVENTARI	0	PISCINES MUNICIPALS JOAN SERRA		0	0
		TAULA			01/01/2006	EDIFICI		0	0
330101	15779	1	ES	INSPECCIÓ FÍSICA O INVENTARI	0	PISCINES MUNICIPALS JOAN SERRA		0	0
		TAULA			01/01/2006	EDIFICI		0	0
330101	15780	29	ES	INSPECCIÓ FÍSICA O INVENTARI	0	PISCINES MUNICIPALS JOAN SERRA		0	0
		BANC DE VESTUARI			01/01/2006	EDIFICI		0	0
330101	15781	36	ES	INSPECCIÓ FÍSICA O INVENTARI	0	PISCINES MUNICIPALS JOAN SERRA		0	0
		TAQUILLA			01/01/2006	EDIFICI		0	0
330101	15782	8	ES	INSPECCIÓ FÍSICA O INVENTARI	0	PISCINES MUNICIPALS JOAN SERRA		0	0
		ARMARI			01/01/2006	EDIFICI		0	0
330101	15783	2	ES	INSPECCIÓ FÍSICA O INVENTARI	0	PISCINES MUNICIPALS JOAN SERRA		0	0
		LLITERA			01/01/2006	EDIFICI		0	0
330101	15784	2	ES	INSPECCIÓ FÍSICA O INVENTARI	0	PISCINES MUNICIPALS JOAN SERRA		0	0
		VITRINA			01/01/2006	EDIFICI		0	0
330101	15785	7	ES	INSPECCIÓ FÍSICA O INVENTARI	0	PISCINES MUNICIPALS JOAN SERRA		0	0

# AJUNTAMENT-AJUNTAMENT DE SABADELL

Data obtenció 26/03/2019 14:58  
Pàg. 169

## LLIBRE A LLIBRE A: BENS, DRETS I OBLIGACIONS DE L'ENT LOCAL

EPÍGRAF: I.2 SERVEI PÚBLIC

SUBEPÍGRAF: I.2.C MOBLES

CLASSIFICAC	N. BÉ	QUANT.	DESCRIPCIÓ	C. GESTO	T. ADQUISICIÓ	COST ADQUI.	CENTRE	PLANTA	V.B.C.	F.A.
				C. COST		D- ALTA	UBICACIÓ	ESPAI	DOT. AMORT	V.C.
			CALAIXERA			01/01/2006	EDIFICI		0	0
330101	15786	34		ES INSPECCIÓ FÍSICA O INVENTARI		0	PISCINES MUNICIPALS JOAN SERRA		0	0
			CADIRA			01/01/2006	EDIFICI		0	0
330101	15787	25		ES INSPECCIÓ FÍSICA O INVENTARI		0	PISCINES MUNICIPALS JOAN SERRA		0	0
			GANDULA			01/01/2006	EDIFICI		0	0
330102	15789	3		ES INSPECCIÓ FÍSICA O INVENTARI		0	PISCINES MUNICIPALS JOAN SERRA		0	0
			BANC			01/01/2006	EDIFICI		0	0
330102	15790	1		ES INSPECCIÓ FÍSICA O INVENTARI		0	PISCINES MUNICIPALS JOAN SERRA		0	0
			APARCAMENT DE BICICLETES			01/01/2006	EDIFICI		0	0
330102	15792	4		ES INSPECCIÓ FÍSICA O INVENTARI		0	PISCINES MUNICIPALS JOAN SERRA		0	0
			PAPERERA			01/01/2006	EDIFICI		0	0
330103	15796	34		ES INSPECCIÓ FÍSICA O INVENTARI		0	PISCINES MUNICIPALS JOAN SERRA		0	0
			BICICLETA SPINNING			01/01/2006	EDIFICI		0	0
330103	15797	2		ES INSPECCIÓ FÍSICA O INVENTARI		0	PISCINES MUNICIPALS JOAN SERRA		0	0
			CANVI INCROCIATI DOBLE POLITXA			01/01/2006	EDIFICI		0	0
330103	15798	14		ES INSPECCIÓ FÍSICA O INVENTARI		0	PISCINES MUNICIPALS JOAN SERRA		0	0
			BANC DE MUSCULACIO			01/01/2006	EDIFICI		0	0
330103	15799	2		ES INSPECCIÓ FÍSICA O INVENTARI		0	PISCINES MUNICIPALS JOAN SERRA		0	0
			LAT MACHINE			01/01/2006	EDIFICI		0	0

# AJUNTAMENT-AJUNTAMENT DE SABADELL

Data obtenció 26/03/2019 14:58  
Pàg. 170

## LLIBRE A LLIBRE A: BENS, DRETS I OBLIGACIONS DE L'ENT LOCAL

EPÍGRAF: I.2 SERVEI PÚBLIC

SUBEPÍGRAF: I.2.C MOBLES

CLASSIFICAC	N. BÉ	QUANT.	C. GESTO	T. ADQUISICIÓ	COST ADQUI.	CENTRE	PLANTA	V.B.C.	F.A.
		DESCRIPCIÓ	C. COST		D- ALTA	UBICACIÓ	ESPAI	DOT. AMORT	V.C.
330103	15800	1	ES	INSPECCIÓ FÍSICA O INVENTARI	0	PISCINES MUNICIPALS JOAN SERRA		0	0
		LEG EXTENSION			01/01/2006	EDIFICI		0	0
330103	15801	1	ES	INSPECCIÓ FÍSICA O INVENTARI	0	PISCINES MUNICIPALS JOAN SERRA		0	0
		LEG CURL MACHINE			01/01/2006	EDIFICI		0	0
330103	15802	1	ES	INSPECCIÓ FÍSICA O INVENTARI	0	PISCINES MUNICIPALS JOAN SERRA		0	0
		ROWIN TORSO MACHINE			01/01/2006	EDIFICI		0	0
330103	15803	1	ES	INSPECCIÓ FÍSICA O INVENTARI	0	PISCINES MUNICIPALS JOAN SERRA		0	0
		PECTORAL MACHINE			01/01/2006	EDIFICI		0	0
330103	15804	2	ES	INSPECCIÓ FÍSICA O INVENTARI	0	PISCINES MUNICIPALS JOAN SERRA		0	0
		ADDUCTOR MACHINE			01/01/2006	EDIFICI		0	0
330103	15805	1	ES	INSPECCIÓ FÍSICA O INVENTARI	0	PISCINES MUNICIPALS JOAN SERRA		0	0
		TRICEPS PRESS			01/01/2006	EDIFICI		0	0
330103	15806	1	ES	INSPECCIÓ FÍSICA O INVENTARI	0	PISCINES MUNICIPALS JOAN SERRA		0	0
		STANDING GLUTEOS MACHINE			01/01/2006	EDIFICI		0	0
330103	15807	1	ES	INSPECCIÓ FÍSICA O INVENTARI	0	PISCINES MUNICIPALS JOAN SERRA		0	0
		VERTICAL TRACCIO			01/01/2006	EDIFICI		0	0
330103	15808	1	ES	INSPECCIÓ FÍSICA O INVENTARI	0	PISCINES MUNICIPALS JOAN SERRA		0	0
		CALF MACHINE			01/01/2006	EDIFICI		0	0
330103	15809	1	ES	INSPECCIÓ FÍSICA O INVENTARI	0	PISCINES MUNICIPALS JOAN SERRA		0	0

# AJUNTAMENT-AJUNTAMENT DE SABADELL

Data obtenció 26/03/2019 14:58  
Pàg. 171

## LLIBRE A LLIBRE A: BENS, DRETS I OBLIGACIONS DE L'ENT LOCAL

EPÍGRAF: I.2 SERVEI PÚBLIC

SUBEPÍGRAF: I.2.C MOBLES

CLASSIFICAC	N. BÉ	QUANT.	DESCRIPCIÓ	C. GESTO	T. ADQUISICIÓ	COST ADQUI.	CENTRE	PLANTA	V.B.C.	F.A.
				C. COST		D- ALTA	UBICACIÓ	ESPAI	DOT. AMORT	V.C.
			ABDOMINAL CRUCH ROM			01/01/2006	EDIFICI		0	0
330103	15810	1		ES INSPECCIÓ FÍSICA O INVENTARI		0	PISCINES MUNICIPALS JOAN SERRA		0	0
			ABDOMINAL CRUCH ROM			01/01/2006	EDIFICI		0	0
330103	15811	1		ES INSPECCIÓ FÍSICA O INVENTARI		0	PISCINES MUNICIPALS JOAN SERRA		0	0
			CHEST PRESS			01/01/2006	EDIFICI		0	0
330103	15812	1		ES INSPECCIÓ FÍSICA O INVENTARI		0	PISCINES MUNICIPALS JOAN SERRA		0	0
			VERTICAL ROW			01/01/2006	EDIFICI		0	0
330103	15813	1		ES INSPECCIÓ FÍSICA O INVENTARI		0	PISCINES MUNICIPALS JOAN SERRA		0	0
			SHOULDER PRESS			01/01/2006	EDIFICI		0	0
330103	15814	1		ES INSPECCIÓ FÍSICA O INVENTARI		0	PISCINES MUNICIPALS JOAN SERRA		0	0
			EASY POWER STATION			01/01/2006	EDIFICI		0	0
330103	15815	1		ES INSPECCIÓ FÍSICA O INVENTARI		0	PISCINES MUNICIPALS JOAN SERRA		0	0
			ROTARY TORSO			01/01/2006	EDIFICI		0	0
330103	15816	1		ES INSPECCIÓ FÍSICA O INVENTARI		0	PISCINES MUNICIPALS JOAN SERRA		0	0
			PRENSA CAMES			01/01/2006	EDIFICI		0	0
330103	15817	1		ES INSPECCIÓ FÍSICA O INVENTARI		0	PISCINES MUNICIPALS JOAN SERRA		0	0
			LOWER BACK ROM			01/01/2006	EDIFICI		0	0
330103	15818	10		ES INSPECCIÓ FÍSICA O INVENTARI		0	PISCINES MUNICIPALS JOAN SERRA		0	0
			CINTA ELECTRONICA			01/01/2006	EDIFICI		0	0

# AJUNTAMENT-AJUNTAMENT DE SABADELL

Data obtenció 26/03/2019 14:58  
 Pàg. 172

## LLIBRE A LLIBRE A: BENS, DRETS I OBLIGACIONS DE L'ENT LOCAL

EPÍGRAF: I.2 SERVEI PÚBLIC

SUBEPÍGRAF: I.2.C MOBLES

CLASSIFICAC	N. BÉ	QUANT.	C. GESTO	T. ADQUISICIÓ	COST ADQUI.	CENTRE	PLANTA	V.B.C.	F.A.
		DESCRIPCIÓ	C. COST		D- ALTA	UBICACIÓ	ESPAI	DOT. AMORT	V.C.
330103	15819	4	ES	INSPECCIÓ FÍSICA O INVENTARI	0	PISCINES MUNICIPALS JOAN SERRA		0	0
		GLIDEX PRO			01/01/2006	EDIFICI		0	0
330103	15820	3	ES	INSPECCIÓ FÍSICA O INVENTARI	0	PISCINES MUNICIPALS JOAN SERRA		0	0
		STEP			01/01/2006	EDIFICI		0	0
330103	15821	1	ES	INSPECCIÓ FÍSICA O INVENTARI	0	PISCINES MUNICIPALS JOAN SERRA		0	0
		TOP			01/01/2006	EDIFICI		0	0
330103	15822	1	ES	INSPECCIÓ FÍSICA O INVENTARI	0	PISCINES MUNICIPALS JOAN SERRA		0	0
		CONCEPT II			01/01/2006	EDIFICI		0	0
330103	15823	1	ES	INSPECCIÓ FÍSICA O INVENTARI	0	PISCINES MUNICIPALS JOAN SERRA		0	0
		MULTIPOWER			01/01/2006	EDIFICI		0	0
330103	15824	1	ES	INSPECCIÓ FÍSICA O INVENTARI	0	PISCINES MUNICIPALS JOAN SERRA		0	0
		LEG PRESS DE DISCOS			01/01/2006	EDIFICI		0	0
330103	15825	16	ES	INSPECCIÓ FÍSICA O INVENTARI	0	PISCINES MUNICIPALS JOAN SERRA		0	0
		BICICLETA			01/01/2006	EDIFICI		0	0
330103	15826	2	ES	INSPECCIÓ FÍSICA O INVENTARI	0	PISCINES MUNICIPALS JOAN SERRA		0	0
		PORTERIA FUTBOL SALA			01/01/2006	EDIFICI		0	0
330103	15827	4	ES	INSPECCIÓ FÍSICA O INVENTARI	0	PISCINES MUNICIPALS JOAN SERRA		0	0
		ESPATLLERA			01/01/2006	EDIFICI		0	0
330103	15828	8	ES	INSPECCIÓ FÍSICA O INVENTARI	0	PISCINES MUNICIPALS JOAN SERRA		0	0

# AJUNTAMENT-AJUNTAMENT DE SABADELL

Data obtenció 26/03/2019 14:58  
 Pàg. 173

## LLIBRE A LLIBRE A: BENS, DRETS I OBLIGACIONS DE L'ENT LOCAL

EPÍGRAF: I.2 SERVEI PÚBLIC

SUBEPÍGRAF: I.2.C MOBLES

CLASSIFICAC	N. BÉ	QUANT.	C. GESTO	T. ADQUISICIÓ	COST ADQUI.	CENTRE	PLANTA	V.B.C.	F.A.
		DESCRIPCIÓ	C. COST		D- ALTA	UBICACIÓ	ESPAI	DOT. AMORT	V.C.
		PODIUM SORTIDA PISCINA			01/01/2006	EDIFICI		0	0
330104	15829		ES INSPECCIÓ FÍSICA O INVENTARI		0	PISCINES MUNICIPALS JOAN SERRA		0	0
		EQUIP DE MUSICA			01/01/2006	EDIFICI		0	0
330104	15830		ES INSPECCIÓ FÍSICA O INVENTARI		0	PISCINES MUNICIPALS JOAN SERRA		0	0
		EQUIP DE MUSICA			01/01/2006	EDIFICI		0	0
330104	15831		ES INSPECCIÓ FÍSICA O INVENTARI		0	PISCINES MUNICIPALS JOAN SERRA		0	0
		EQUIP DE MUSICA			01/01/2006	EDIFICI		0	0
330104	15832		ES INSPECCIÓ FÍSICA O INVENTARI		0	PISCINES MUNICIPALS JOAN SERRA		0	0
		EQUIP DE MUSICA			01/01/2006	EDIFICI		0	0
330104	15833		ES INSPECCIÓ FÍSICA O INVENTARI		0	PISCINES MUNICIPALS JOAN SERRA		0	0
		EQUIP DE MUSICA			01/01/2006	EDIFICI		0	0
330106	15844		ES INSPECCIÓ FÍSICA O INVENTARI		0	PISCINES MUNICIPALS JOAN SERRA		0	0
		FOTOCOPIADORA			01/01/2006	EDIFICI		0	0
330106	15845		ES INSPECCIÓ FÍSICA O INVENTARI		0	PISCINES MUNICIPALS JOAN SERRA		0	0
		FAX			01/01/2006	EDIFICI		0	0
330106	15846		ES INSPECCIÓ FÍSICA O INVENTARI		0	PISCINES MUNICIPALS JOAN SERRA		0	0
		ENQUADERNADORA			01/01/2006	EDIFICI		0	0
330104	15853		ES INSPECCIÓ FÍSICA O INVENTARI		0	PISCINES MUNICIPALS JOAN SERRA		0	0
		TELEVISOR			01/01/2006	EDIFICI		0	0

# AJUNTAMENT-AJUNTAMENT DE SABADELL

Data obtenció 26/03/2019 14:58  
 Pàg. 174

## LLIBRE A LLIBRE A: BENS, DRETS I OBLIGACIONS DE L'ENT LOCAL

EPÍGRAF: I.2 SERVEI PÚBLIC

SUBEPÍGRAF: I.2.C MOBLES

CLASSIFICAC N. BÉ	QUANT. DESCRIPCIÓ	C. GESTO T. ADQUISICIÓ C. COST	COST ADQUI. D- ALTA	CENTRE UBICACIÓ	PLANTA ESPAI	V.B.C. DOT. AMORT	F.A. V.C.
330104	15854	ES INSPECCIÓ FÍSICA O INVENTARI	0	PISCINES MUNICIPALS JOAN SERRA		0	0
	TELEVISOR		01/01/2006	EDIFICI		0	0
330104	15855	ES INSPECCIÓ FÍSICA O INVENTARI	0	PISCINES MUNICIPALS JOAN SERRA		0	0
	TELEVISOR		01/01/2006	EDIFICI		0	0
330104	15856	ES INSPECCIÓ FÍSICA O INVENTARI	0	PISCINES MUNICIPALS JOAN SERRA		0	0
	TELEVISOR		01/01/2006	EDIFICI		0	0
330104	15857	ES INSPECCIÓ FÍSICA O INVENTARI	0	PISCINES MUNICIPALS JOAN SERRA		0	0
	TELEVISOR		01/01/2006	EDIFICI		0	0
330104	15858	ES INSPECCIÓ FÍSICA O INVENTARI	0	PISCINES MUNICIPALS JOAN SERRA		0	0
	NEVERA		01/01/2006	EDIFICI		0	0
330101	15866	1	ES INSPECCIÓ FÍSICA O INVENTARI	0	GIMNÀS MUNICIPAL CAN DEU	0	0
	ARMARI		01/01/2006	EDIFICI		0	0
330101	15867	3	ES INSPECCIÓ FÍSICA O INVENTARI	0	GIMNÀS MUNICIPAL CAN DEU	0	0
	BANC		01/01/2006	EDIFICI		0	0
330101	15868	6	ES INSPECCIÓ FÍSICA O INVENTARI	0	GIMNÀS MUNICIPAL CAN DEU	0	0
	CADIRA		01/01/2006	EDIFICI		0	0
330104	15869	ES INSPECCIÓ FÍSICA O INVENTARI	0	GIMNÀS MUNICIPAL CAN DEU		0	0
	EQUIP DE MUSICA		01/01/2006	EDIFICI		0	0
330101	15870	1	ES INSPECCIÓ FÍSICA O INVENTARI	0	GIMNÀS MUNICIPAL CAN DEU	0	0



# AJUNTAMENT-AJUNTAMENT DE SABADELL

Data obtenció 26/03/2019 14:58  
Pàg. 175

## LLIBRE A LLIBRE A: BENS, DRETS I OBLIGACIONS DE L'ENT LOCAL

EPÍGRAF: I.2 SERVEI PÚBLIC

SUBEPÍGRAF: I.2.C MOBLES

CLASSIFICAC	N. BÉ	QUANT.	C. GESTO	T. ADQUISICIÓ	COST ADQUI.	CENTRE	PLANTA	V.B.C.	F.A.
		DESCRIPCIÓ	C. COST		D- ALTA	UBICACIÓ	ESPAI	DOT. AMORT	V.C.
		ARMARI			01/01/2006	EDIFICI		0	0
330101	15871	2	ES INSPECCIÓ FÍSICA O INVENTARI		0	GIMNÀS MUNICIPAL CAN DEU		0	0
		TAULA			01/01/2006	EDIFICI		0	0
330101	15872	1	ES INSPECCIÓ FÍSICA O INVENTARI		0	GIMNÀS MUNICIPAL CAN DEU		0	0
		VITRINA			01/01/2006	EDIFICI		0	0
330101	15873	1	ES INSPECCIÓ FÍSICA O INVENTARI		0	POLIESPORTIU MUNICIPAL MIGUEL HERNANDEZ		0	0
		ARMARI			01/01/2006	EDIFICI		0	0
330102	15874	5	ES INSPECCIÓ FÍSICA O INVENTARI		0	POLIESPORTIU MUNICIPAL MIGUEL HERNANDEZ		0	0
		BANC			01/01/2006	EDIFICI		0	0
330101	15875	13	ES INSPECCIÓ FÍSICA O INVENTARI		0	POLIESPORTIU MUNICIPAL MIGUEL HERNANDEZ		0	0
		BANC DE VESTUARI			01/01/2006	EDIFICI		0	0
330101	15877	1	ES INSPECCIÓ FÍSICA O INVENTARI		0	POLIESPORTIU MUNICIPAL MIGUEL HERNANDEZ		0	0
		BUC			01/01/2006	EDIFICI		0	0
330101	15882	31	ES INSPECCIÓ FÍSICA O INVENTARI		0	POLIESPORTIU MUNICIPAL MIGUEL HERNANDEZ		0	0
		CADIRA			01/01/2006	EDIFICI		0	0
330103	15883	3	ES INSPECCIÓ FÍSICA O INVENTARI		0	POLIESPORTIU MUNICIPAL MIGUEL HERNANDEZ		0	0
		CISTELLA DE BASQUET			01/01/2006	EDIFICI		0	0
330103	15884	2	ES INSPECCIÓ FÍSICA O INVENTARI		0	POLIESPORTIU MUNICIPAL MIGUEL HERNANDEZ		0	0
		PORTERIA			01/01/2006	EDIFICI		0	0

# AJUNTAMENT-AJUNTAMENT DE SABADELL

Data obtenció 26/03/2019 14:58  
Pàg. 176

## LLIBRE A LLIBRE A: BENS, DRETS I OBLIGACIONS DE L'ENT LOCAL

EPÍGRAF: I.2 SERVEI PÚBLIC

SUBEPÍGRAF: I.2.C MOBLES

CLASSIFICAC	N. BÉ	QUANT. DESCRIPCIÓ	C. GESTO C. COST	T. ADQUISICIÓ	COST ADQUI. D- ALTA	CENTRE UBICACIÓ	PLANTA ESPAI	V.B.C. DOT. AMORT	F.A. V.C.
330101	15885	2 TAQUILLA	ES	INSPECCIÓ FÍSICA O INVENTARI	0 01/01/2006	POLIESPORTIU MUNICIPAL MIGUEL HERNANDEZ EDIFICI		0 0	0 0
330101	15886	3 TAULA	ES	INSPECCIÓ FÍSICA O INVENTARI	0 01/01/2006	POLIESPORTIU MUNICIPAL MIGUEL HERNANDEZ EDIFICI		0 0	0 0
330102	15890	232 APARCAMENT DE BICICLETES	TE	INSPECCIÓ FÍSICA O INVENTARI	0 01/01/2006	INFRAESTRUCTURA PUBLICA DISTRICTE 1 MOBILIARI URBÀ		0 0	0 0
330102	15892	1.472 BANC	TE	INSPECCIÓ FÍSICA O INVENTARI	0 01/01/2006	INFRAESTRUCTURA PUBLICA DISTRICTE 1 MOBILIARI URBÀ		0 0	0 0
330102	15893	52 FONT	TE	INSPECCIÓ FÍSICA O INVENTARI	0 01/01/2006	INFRAESTRUCTURA PUBLICA DISTRICTE 1 MOBILIARI URBÀ		0 0	0 0
330102	15894	236 JARDINERA	TE	INSPECCIÓ FÍSICA O INVENTARI	0 01/01/2006	INFRAESTRUCTURA PUBLICA DISTRICTE 1 MOBILIARI URBÀ		0 0	0 0
330102	15895	445 PAPERERA	TE	INSPECCIÓ FÍSICA O INVENTARI	0 01/01/2006	INFRAESTRUCTURA PUBLICA DISTRICTE 1 MOBILIARI URBÀ		0 0	0 0
330102	15896	113 APARCAMENT DE BICICLETES	TE	INSPECCIÓ FÍSICA O INVENTARI	0 01/01/2006	INFRAESTRUCTURA PUBLICA DISTRICTE 2 MOBILIARI URBÀ		0 0	0 0
330102	15898	703 BANC	TE	INSPECCIÓ FÍSICA O INVENTARI	0 01/01/2006	INFRAESTRUCTURA PUBLICA DISTRICTE 2 MOBILIARI URBÀ		0 0	0 0
330102	15899	32	TE	INSPECCIÓ FÍSICA O INVENTARI	0	INFRAESTRUCTURA PUBLICA DISTRICTE 2		0	0

# AJUNTAMENT-AJUNTAMENT DE SABADELL

Data obtenció 26/03/2019 14:58  
 Pàg. 177

## LLIBRE A LLIBRE A: BENS, DRETS I OBLIGACIONS DE L'ENT LOCAL

EPÍGRAF: I.2 SERVEI PÚBLIC

SUBEPÍGRAF: I.2.C MOBLES

CLASSIFICAC	N. BÉ	QUANT.	C. GESTO	T. ADQUISICIÓ	COST ADQUI.	CENTRE	PLANTA	V.B.C.	F.A.
		DESCRIPCIÓ	C. COST		D- ALTA	UBICACIÓ	ESPAI	DOT. AMORT	V.C.
		FONT			01/01/2006	MOBILIARI URBÀ		0	0
330102	15900	182	TE	INSPECCIÓ FÍSICA O INVENTARI	0	INFRAESTRUCTURA PUBLICA DISTRICTE 2		0	0
		PAPERERA			01/01/2006	MOBILIARI URBÀ		0	0
330102	15901	77	TE	INSPECCIÓ FÍSICA O INVENTARI	0	INFRAESTRUCTURA PUBLICA DISTRICTE 3		0	0
		APARCAMENT DE BICICLETES			01/01/2006	MOBILIARI URBÀ		0	0
330102	15903	1.217	TE	INSPECCIÓ FÍSICA O INVENTARI	0	INFRAESTRUCTURA PUBLICA DISTRICTE 3		0	0
		BANC			01/01/2006	MOBILIARI URBÀ		0	0
330102	15904	54	TE	INSPECCIÓ FÍSICA O INVENTARI	0	INFRAESTRUCTURA PUBLICA DISTRICTE 3		0	0
		FONT			01/01/2006	MOBILIARI URBÀ		0	0
330102	15905	21	TE	INSPECCIÓ FÍSICA O INVENTARI	0	INFRAESTRUCTURA PUBLICA DISTRICTE 3		0	0
		JARDINERA			01/01/2006	MOBILIARI URBÀ		0	0
330102	15906	424	TE	INSPECCIÓ FÍSICA O INVENTARI	0	INFRAESTRUCTURA PUBLICA DISTRICTE 3		0	0
		PAPERERA			01/01/2006	MOBILIARI URBÀ		0	0
330102	15907	47	TE	INSPECCIÓ FÍSICA O INVENTARI	0	INFRAESTRUCTURA PUBLICA DISTRICTE 4		0	0
		APARCAMENT DE BICICLETES			01/01/2006	MOBILIARI URBÀ		0	0
330102	15909	1.210	TE	INSPECCIÓ FÍSICA O INVENTARI	0	INFRAESTRUCTURA PUBLICA DISTRICTE 4		0	0
		BANC			01/01/2006	MOBILIARI URBÀ		0	0
330102	15910	58	TE	INSPECCIÓ FÍSICA O INVENTARI	0	INFRAESTRUCTURA PUBLICA DISTRICTE 4		0	0
		FONT			01/01/2006	MOBILIARI URBÀ		0	0

# AJUNTAMENT-AJUNTAMENT DE SABADELL

Data obtenció 26/03/2019 14:58  
Pàg. 178

## LLIBRE A LLIBRE A: BENS, DRETS I OBLIGACIONS DE L'ENT LOCAL

EPÍGRAF: I.2 SERVEI PÚBLIC

SUBEPÍGRAF: I.2.C MOBLES

CLASSIFICAC	N. BÉ	QUANT. DESCRIPCIÓ	C. GESTO T. ADQUISICIÓ C. COST	COST ADQUI. D- ALTA	CENTRE UBICACIÓ	PLANTA ESPAI	V.B.C. DOT. AMORT	F.A. V.C.
330102	15911	20 JARDINERA	TE INSPECCIÓ FÍSICA O INVENTARI	0 01/01/2006	INFRAESTRUCTURA PUBLICA DISTRICTE 4 MOBILIARI URBÀ		0 0	0 0
330102	15912	530 PAPERERA	TE INSPECCIÓ FÍSICA O INVENTARI	0 01/01/2006	INFRAESTRUCTURA PUBLICA DISTRICTE 4 MOBILIARI URBÀ		0 0	0 0
330102	15913	12 TAULA DE PIC-NIC	TE INSPECCIÓ FÍSICA O INVENTARI	0 01/01/2006	INFRAESTRUCTURA PUBLICA DISTRICTE 4 MOBILIARI URBÀ		0 0	0 0
330102	15914	110 APARCAMENT DE BICICLETES	TE INSPECCIÓ FÍSICA O INVENTARI	0 01/01/2006	INFRAESTRUCTURA PUBLICA DISTRICTE 5 MOBILIARI URBÀ		0 0	0 0
330102	15916	570 BANC	TE INSPECCIÓ FÍSICA O INVENTARI	0 01/01/2006	INFRAESTRUCTURA PUBLICA DISTRICTE 5 MOBILIARI URBÀ		0 0	0 0
330102	15917	33 FONT	TE INSPECCIÓ FÍSICA O INVENTARI	0 01/01/2006	INFRAESTRUCTURA PUBLICA DISTRICTE 5 MOBILIARI URBÀ		0 0	0 0
330102	15918	3 JARDINERA	TE INSPECCIÓ FÍSICA O INVENTARI	0 01/01/2006	INFRAESTRUCTURA PUBLICA DISTRICTE 5 MOBILIARI URBÀ		0 0	0 0
330102	15919	146 PAPERERA	TE INSPECCIÓ FÍSICA O INVENTARI	0 01/01/2006	INFRAESTRUCTURA PUBLICA DISTRICTE 5 MOBILIARI URBÀ		0 0	0 0
330102	15920	22 APARCAMENT DE BICICLETES	TE INSPECCIÓ FÍSICA O INVENTARI	0 01/01/2006	INFRAESTRUCTURA PUBLICA DISTRICTE 6 MOBILIARI URBÀ		0 0	0 0
330102	15922	1.133 JARDINERA	TE INSPECCIÓ FÍSICA O INVENTARI	0	INFRAESTRUCTURA PUBLICA DISTRICTE 6		0	0

# AJUNTAMENT-AJUNTAMENT DE SABADELL

Data obtenció 26/03/2019 14:58  
 Pàg. 179

## LLIBRE A LLIBRE A: BENS, DRETS I OBLIGACIONS DE L'ENT LOCAL

EPÍGRAF: I.2 SERVEI PÚBLIC

SUBEPÍGRAF: I.2.C MOBLES

CLASSIFICAC	N. BÉ	QUANT.	DESCRIPCIÓ	C. GESTO	T. ADQUISICIÓ	COST ADQUI.	CENTRE	PLANTA	V.B.C.	F.A.
				C. COST		D- ALTA	UBICACIÓ	ESPAI	DOT. AMORT	V.C.
			BANC			01/01/2006	MOBILIARI URBÀ		0	0
330102	15923	29		TE INSPECCIÓ FÍSICA O INVENTARI		0	INFRAESTRUCTURA PUBLICA DISTRICTE 6		0	0
			FONT			01/01/2006	MOBILIARI URBÀ		0	0
330102	15924	19		TE INSPECCIÓ FÍSICA O INVENTARI		0	INFRAESTRUCTURA PUBLICA DISTRICTE 6		0	0
			JARDINERA			01/01/2006	MOBILIARI URBÀ		0	0
330102	15925	258		TE INSPECCIÓ FÍSICA O INVENTARI		0	INFRAESTRUCTURA PUBLICA DISTRICTE 6		0	0
			PAPERERA			01/01/2006	MOBILIARI URBÀ		0	0
330102	15926	11		TE INSPECCIÓ FÍSICA O INVENTARI		0	INFRAESTRUCTURA PUBLICA DISTRICTE 7		0	0
			APARCAMENT DE BICICLETES			01/01/2006	MOBILIARI URBÀ		0	0
330102	15928	626		TE INSPECCIÓ FÍSICA O INVENTARI		0	INFRAESTRUCTURA PUBLICA DISTRICTE 7		0	0
			BANC			01/01/2006	MOBILIARI URBÀ		0	0
330102	15929	57		TE INSPECCIÓ FÍSICA O INVENTARI		0	INFRAESTRUCTURA PUBLICA DISTRICTE 7		0	0
			FONT			01/01/2006	MOBILIARI URBÀ		0	0
330102	15930	332		TE INSPECCIÓ FÍSICA O INVENTARI		0	INFRAESTRUCTURA PUBLICA DISTRICTE 7		0	0
			PAPERERA			01/01/2006	MOBILIARI URBÀ		0	0
330102	15931	6		TE INSPECCIÓ FÍSICA O INVENTARI		0	INFRAESTRUCTURA PUBLICA DISTRICTE 7		0	0
			TAULA DE PIC-NIC			01/01/2006	MOBILIARI URBÀ		0	0
330106	16106			PE INSPECCIÓ FÍSICA O INVENTARI		0	VAPOR LLONCH - DESENV. LOCAL		0	0
			FOTOCOPIADORA			10/11/2005	VAPOR		0	0

# AJUNTAMENT-AJUNTAMENT DE SABADELL

Data obtenció 26/03/2019 14:58  
Pàg. 180

## LLIBRE A LLIBRE A: BENS, DRETS I OBLIGACIONS DE L'ENT LOCAL

EPÍGRAF: I.2 SERVEI PÚBLIC

SUBEPÍGRAF: I.2.C MOBLES

CLASSIFICAC	N. BÉ	QUANT.	C. GESTO	T. ADQUISICIÓ	COST ADQUI.	CENTRE	PLANTA	V.B.C.	F.A.
		DESCRIPCIÓ	C. COST		D- ALTA	UBICACIÓ	ESPAI	DOT. AMORT	V.C.
330106	16107		SG	INSPECCIÓ FÍSICA O INVENTARI	0	BIBLIOTECA CENTRAL VAPOR BADIA		0	0
		FOTOCOPIADORA			20/02/2006	EDIFICI		0	0
330101	16151	1	GB	INSPECCIÓ FÍSICA O INVENTARI	0	AJUNTAMENT	PRIMERA PLANTA	0	0
		ARMARI			01/01/2006	EDIFICI CONSISTORIAL	GABINET DE L'ALCALDIA	0	0
330101	16152	1	GB	INSPECCIÓ FÍSICA O INVENTARI	0	AJUNTAMENT	PRIMERA PLANTA	0	0
		TAULA			01/01/2006	EDIFICI CONSISTORIAL	GABINET DE L'ALCALDIA	0	0
330101	16153	8	GB	INSPECCIÓ FÍSICA O INVENTARI	0	AJUNTAMENT	PRIMERA PLANTA	0	0
		CADIRA			01/01/2006	EDIFICI CONSISTORIAL	GABINET DE L'ALCALDIA	0	0
330101	16173	2	ES	COMPRA	398,65	POLIESPORTIU CA N'ORIAN		398,65	363,78
		Banc modular 1,5 mt. (vestuari)			18/04/2007	EDIFICI		34,87	34,87
330101	16174	4	ES	COMPRA	797,29	JOAN SALLARÈS I PLA		797,29	727,54
		Banc modular 1,5 mt. (vestuari)			20/04/2007	EDIFICI		69,75	69,75
330101	16175	12	ES	COMPRA	335,05	COMPLEX ESPORTIU SANT OLEGUER		335,05	305,73
		Cadira amb seient de polipropilè gris			20/04/2007	EDIFICI		29,32	29,32
330102	16177	8	ES	COMPRA	1.809,60	COMPLEX ESPORTIU SANT OLEGUER		1.809,60	1.651,26
		Taula de picnic de fusta 1950 x 1680			20/04/2007	EDIFICI		158,34	158,34
330102	16178	3	ES	COMPRA	730,80	COMPLEX ESPORTIU SANT OLEGUER		730,80	666,86
		Font Atlas 1			20/04/2007	EDIFICI		63,94	63,94

# AJUNTAMENT-AJUNTAMENT DE SABADELL

Data obtenció 26/03/2019 14:58  
Pàg. 181

## LLIBRE A LLIBRE A: BENS, DRETS I OBLIGACIONS DE L'ENT LOCAL

EPÍGRAF: I.2 SERVEI PÚBLIC

SUBEPÍGRAF: I.2.C MOBLES

CLASSIFICAC N. BÉ	QUANT.	C. GESTO T. ADQUISICIÓ	COST ADQUI.	CENTRE	PLANTA	V.B.C.	F.A.
	DESCRIPCIÓ	C. COST	D- ALTA	UBICACIÓ	ESPAI	DOT. AMORT	V.C.
330102	16181	4	ES COMPRA	980,20	POLIESPORTIU CAMPOAMOR	980,20	894,29
	Taula de picnic de fusta 1950 x 1680		24/04/2007	EDIFICI		85,91	85,91
330101	16182	6	ES COMPRA	640,32	COMPLEX ESPORTIU SANT OLEGUER	640,32	584,19
	Taula 80 x 80 inox		24/04/2007	EDIFICI		56,13	56,13
330101	16183	1	ES COMPRA	252,31	POLIESPORTIU ARRAONA-MERINALS	252,31	230,16
	Banc de vestidor amb penjador de 150 cm		24/04/2007	POLIESPORTIU		22,15	22,15
330101	16184	6	ES COMPRA	1.566,00	CAMP DE FUTBOL CAN DEU	1.566,00	1.428,74
	Banc de vestidor de 2 m.		24/04/2007	EDIFICI		137,26	137,26
330101	16185	2	ES COMPRA	584,64	POLIESPORTIU CAN MARCET	584,64	533,38
	Banc de vestidor de 2 m.		24/04/2007	POLIESPORTIU		51,26	51,26
330101	16186	2	ES COMPRA	584,64	POLIESPORTIU ARRAONA-MERINALS	584,64	533,38
	Banc de vestidor de 2 m.		24/04/2007	POLIESPORTIU		51,26	51,26
330101	16187	6	ES COMPRA	1.195,94	PAU CASALS	1.195,94	1.091,10
	Banc modular de 1,5 m.		24/04/2007	EDIFICI		104,84	104,84
330101	16195	2	SG COMPRA	403,68	VAPOR CODINA	403,68	367,85
	CADIRA ONDO RESP/BAIX SINCRO S/BRAÇOS TAPISSAT ARAN GRANAT		23/05/2007	NAU AJUNTAMENT	PLANTA BAIXA EDUCACIÓ	35,83	35,83
330101	16196	1	SG COMPRA	201,84	AJUNTAMENT	201,84	183,92
	CADIRA ONDO RESP/BAIX, SINCRO S/BRAÇOS TAPISSAT ARAN GRANAT		23/05/2007	EDIFICI CONSISTORIAL	PLANTA BAIXA INTERVENCIÓ	17,92	17,92
330101	16197	2	SG COMPRA	403,68	EDIFICI SALUT- PL. GAS	403,68	367,85

# AJUNTAMENT-AJUNTAMENT DE SABADELL

Data obtenció 26/03/2019 14:58  
Pàg. 182

## LLIBRE A LLIBRE A: BENS, DRETS I OBLIGACIONS DE L'ENT LOCAL

EPÍGRAF: I.2 SERVEI PÚBLIC

SUBEPÍGRAF: I.2.C MOBLES

CLASSIFICAC N. BÉ	QUANT.	C. GESTO T. ADQUISICIÓ	COST ADQUI.	CENTRE	PLANTA	V.B.C.	F.A.	
	DESCRIPCIÓ	C. COST	D- ALTA	UBICACIÓ	ESPAI	DOT. AMORT	V.C.	
330101	16198	1	SG COMPRA	23/05/2007	EDIFICI	SALUT	35,83	35,83
330101	16198	1	SG COMPRA	201,84	CAN MARCET, VIA PÚBLICA I MANTENIMENTS	PRIMERA PLANTA	201,84	183,92
330101	16199	1	SG COMPRA	23/05/2007	EDIFICI	TERRITORI	17,92	17,92
330101	16199	1	SG COMPRA	201,84	EDIFICI NARCIS GIRALT	PRIMERA PLANTA	201,84	183,92
330101	16211	1	SG COMPRA	23/05/2007	EDIFICI NARCÍS GIRALT	INFORMACIÓ CORPORATIVA	17,92	17,92
330101	16211	1	SG COMPRA	960,48	VAPOR CODINA	PRIMERA PLANTA	960,48	876,20
330101	16212	10	SG COMPRA	27/04/2007	NAU AJUNTAMENT		84,28	84,28
330101	16212	10	SG COMPRA	342,78	VAPOR CODINA	PRIMERA PLANTA	342,78	312,68
330101	16213	7	SG COMPRA	27/04/2007	NAU AJUNTAMENT		30,10	30,10
330101	16213	7	SG COMPRA	1.646,74	VAPOR CODINA	PLANTA BAIXA	1.646,74	1.502,21
330101	16214	2	SG COMPRA	27/04/2007	NAU AJUNTAMENT	EDUCACIÓ	144,53	144,53
330101	16214	2	SG COMPRA	530,87	VAPOR CODINA	PLANTA BAIXA	530,87	484,27
330101	16216	1	SG COMPRA	27/04/2007	NAU AJUNTAMENT	EDUCACIÓ	46,60	46,60
330101	16216	1	SG COMPRA	201,84	AJUNTAMENT	PRIMERA PLANTA	201,84	183,92
330101	16217	2	SG COMPRA	23/05/2007	EDIFICI CONSISTORIAL	GABINET DE L'ALCALDIA	17,92	17,92
330101	16217	2	SG COMPRA	403,68	EDIFICI SALUT- PL. GAS	PRIMERA PLANTA	403,68	367,85
330101	16217	2	SG COMPRA	23/05/2007	EDIFICI	SERVEIS SOCIALS	35,83	35,83



# AJUNTAMENT-AJUNTAMENT DE SABADELL

Data obtenció 26/03/2019 14:58  
Pàg. 183

## LLIBRE A LLIBRE A: BENS, DRETS I OBLIGACIONS DE L'ENT LOCAL

EPÍGRAF: I.2 SERVEI PÚBLIC

SUBEPÍGRAF: I.2.C MOBLES

CLASSIFICAC	N. BÉ	QUANT.	C. GESTO	T. ADQUISICIÓ	COST ADQUI.	CENTRE	PLANTA	V.B.C.	F.A.
		DESCRIPCIÓ	C. COST		D- ALTA	UBICACIÓ	ESPAI	DOT. AMORT	V.C.
330101	16223	1	SG	COMPRA	270,36	AJUNTAMENT	PLANTA BAIXA	270,36	246,54
		ARMARI AMB PORTES FAIG I MELAMINA (1320 x 1010 x 460)			03/05/2007	EDIFICI CONSISTORIAL	ASSESSORIA JURÍDICA	23,82	23,82
330101	16225	2	SG	COMPRA	530,60	AJUNTAMENT	PRIMERA PLANTA	530,60	483,88
		BUCS ARXIU I CALAIX FAIG I MELAMINA ESTRUCTURA ANTRACITA			03/05/2007	EDIFICI CONSISTORIAL	GABINET DE L'ALCALDIA	46,72	46,72
330101	16227	6	SG	COMPRA	2.442,96	URBANISME I OBRES MUNICIPALS	PRIMERA PLANTA	2.442,96	2.228,03
		TAULA BETA 160 X 80 X 72 + ALA 80			03/05/2007	EDIFICI		214,93	214,93
330101	16228	2	SG	COMPRA	563,76	URBANISME I OBRES MUNICIPALS	PRIMERA PLANTA	563,76	514,12
		TAULA BETA 160 FAIG I MELAMINA ESTRUCTURA GRIS ANTRACITA			03/05/2007	EDIFICI		49,64	49,64
330101	16229	1	ES	COMPRA	144,77	POLIESPORTIU CAN MARCET		144,77	132,03
		Taula metal·lica amb rodes i buc			03/05/2007	PISCINA		12,74	12,74
330101	16230	3	SG	COMPRA	578,31	URBANISME I OBRES MUNICIPALS	PRIMERA PLANTA	578,31	527,43
		BUC METÀL·LIC CALAIX I ARXIU AMB RODES COLOR NEGRE			03/05/2007	EDIFICI		50,88	50,88
330101	16231	8	SG	COMPRA	1.542,15	URBANISME I OBRES MUNICIPALS	PRIMERA PLANTA	1.542,15	1.406,45
		BUC METÀL·LIC AMB RODES TRES CALAIXOS COLOR NEGRE			03/05/2007	EDIFICI		135,70	135,70
330101	16232	5	SG	COMPRA	1.117,49	URBANISME I OBRES MUNICIPALS	PRIMERA PLANTA	1.117,49	1.019,14
		ARMARI C.O.D 102 X 46 X 84 FAIG/MELAMINA AMB PORTES			03/05/2007	EDIFICI		98,35	98,35
330101	16233	1	SG	COMPRA	169,43	URBANISME I OBRES MUNICIPALS	PRIMERA PLANTA	169,43	154,49

# AJUNTAMENT-AJUNTAMENT DE SABADELL

Data obtenció 26/03/2019 14:58  
Pàg. 184

## LLIBRE A LLIBRE A: BENS, DRETS I OBLIGACIONS DE L'ENT LOCAL

EPÍGRAF: I.2 SERVEI PÚBLIC

SUBEPÍGRAF: I.2.C MOBLES

CLASSIFICAC N. BÉ	QUANT.	DESCRIPCIÓ	C. GESTO T. ADQUISICIÓ	COST ADQUI.	CENTRE	PLANTA	V.B.C.	F.A.
			C. COST	D- ALTA	UBICACIÓ	ESPAI	DOT. AMORT	V.C.
		ARMARI C.O.D. 102 X 46 X 84 SENSE PORTES		03/05/2007	EDIFICI		14,94	14,94
330101	16234	1	SG COMPRA	498,68	URBANISME I OBRES MUNICIPALS	PRIMERA PLANTA	498,68	454,76
		ARMARI C.O.D. 102X 46X 212 FAIG I MELAMINA AMB PORTES		03/05/2007	EDIFICI		43,92	43,92
330101	16235	2	SG COMPRA	911,20	URBANISME I OBRES MUNICIPALS	PRIMERA PLANTA	911,20	831,00
		TAULA BETA 140 X 80 X 72 FAIG I MELAMINA GRIS ANTRACITA		03/05/2007	EDIFICI		80,20	80,20
330101	16236	1	SG COMPRA	199,52	CASAL PERE QUART		199,52	181,96
		TAULA MEDAS 200 X 80 APILABLE		03/05/2007	EDIFICI		17,56	17,56
330101	16237	1	SG COMPRA	468,13	URBANISME I OBRES MUNICIPALS	PRIMERA PLANTA	468,13	426,92
		TAULA BETA 160 + ALA I FALDÓ		03/05/2007	EDIFICI		41,21	41,21
330101	16262	10	ES COMPRA	1.212,20	COMPLEX ESPORTIU SANT OLEGUER		1.212,20	1.105,47
		Taula plegable de 80 x 80 color blanc		04/05/2007	EDIFICI		106,73	106,73
330105	16267		CU COMPRA	2.951,00	BIBLIOTECA CENTRAL VAPOR BADIA		160.526,32	154.295,47
		FONS DOCUMENTAL BIBLIOTECA VAPOR BADIA		07/05/2007	EDIFICI		1.038,95	6.230,85
330101	16268	1	CU COMPRA	511,19	CASAL PERE QUART		511,19	465,62
		Pissara 714A 120x200 amb peu i rodes		01/06/2007	EDIFICI		45,57	45,57
330105	16269		CU COMPRA	361,34	BIBLIOTECA DE CAN DEU		5.736,58	5.736,58
		FONS DOCUMENTAL BIBLIOTECA CAN DEU		07/05/2007	EDIFICI		0	0
330105	16270		CU COMPRA	828,93	BIBLIOTECA CAN PUIGGENER		42.851,92	40.347,38

# AJUNTAMENT-AJUNTAMENT DE SABADELL

Data obtenció 26/03/2019 14:58  
Pàg. 185

## LLIBRE A LLIBRE A: BENS, DRETS I OBLIGACIONS DE L'ENT LOCAL

EPÍGRAF: I.2 SERVEI PÚBLIC

SUBEPÍGRAF: I.2.C MOBLES

CLASSIFICAC N. BÉ	QUANT.	DESCRIPCIÓ	C. GESTO T. ADQUISICIÓ	COST ADQUI.	CENTRE	PLANTA	V.B.C.	F.A.
			C. COST	D- ALTA	UBICACIÓ	ESPAI	DOT. AMORT	V.C.
		FONS DOCUMENTAL BIBLIOTECA CAN PUIGGENER		07/05/2007	EDIFICI		417,19	2.504,54
330101	16272	1	ES COMPRA	210,15	ESTADI MUNICIPAL NOVA CREU ALTA		210,15	191,57
		Taula de 120 x 60 cm color gris		09/05/2007	EDIFICI		18,58	18,58
330105	16274		CU COMPRA	1.057,35	BIBLIOTECA LA SERRA		43.158,33	40.666,62
		FONS DOCUMENTAL BIBLIOTECA DE LA SERRA		07/05/2007	EDIFICI		415,48	2.491,71
330105	16275		CU COMPRA	56,79	BIBLIOTECA ELS SAFAREIGS		37.159,99	34.667,57
		FONS DOCUMENTAL BIBLIOTECA ELS SAFAREIGS		07/05/2007	EDIFICI		415,60	2.492,42
330101	16276	8	SG COMPRA	2.067,77	OFICINES CARRER SANT PAU	PRIMERA PLANTA	2.067,77	1.885,45
		ARMARI ALT AMB PORTES		08/05/2007	EDIFICI	RELACIONS CIUTADANES	182,32	182,32
330101	16277	3	SG COMPRA	688,31	OFICINES CARRER SANT PAU	PRIMERA PLANTA	688,31	627,60
		TAULA AVANTI-2		08/05/2007	EDIFICI	RELACIONS CIUTADANES	60,71	60,71
330101	16278	2	SG COMPRA	803,53	OFICINES CARRER SANT PAU	SEGONA PLANTA	803,53	731,62
		TAULA 180 + ALA		11/06/2007	EDIFICI	COOPERACIÓ I SOLIDARITAT	71,91	71,91
330101	16279	16	SG COMPRA	2.186,74	OFICINES CARRER SANT PAU		2.186,74	1.991,09
		BUC		11/06/2007	EDIFICI		195,65	195,65
330101	16280	2	SG COMPRA	475,02	OFICINES CARRER SANT PAU	SEGONA PLANTA	475,02	432,52
		CADIRA GIRATÒRIA RESPATLLER ALT		11/06/2007	EDIFICI	COOPERACIÓ I SOLIDARITAT	42,50	42,50

# AJUNTAMENT-AJUNTAMENT DE SABADELL

Data obtenció 26/03/2019 14:58  
Pàg. 186

## LLIBRE A LLIBRE A: BENS, DRETS I OBLIGACIONS DE L'ENT LOCAL

EPÍGRAF: I.2 SERVEI PÚBLIC

SUBEPÍGRAF: I.2.C MOBLES

CLASSIFICAC	N. BÉ	QUANT.	C. GESTO	T. ADQUISICIÓ	COST ADQUI.	CENTRE	PLANTA	V.B.C.	F.A.
		DESCRIPCIÓ	C. COST		D- ALTA	UBICACIÓ	ESPAI	DOT. AMORT	V.C.
330101	16281	11	SG COMPRA		2.843,18	OFICINES CARRER SANT PAU		2.843,18	2.588,82
		ARMARI ALT AMB PORTES			11/06/2007	EDIFICI		254,36	254,36
330101	16282	4	SG COMPRA		1.052,72	OFICINES CARRER SANT PAU		1.052,72	958,53
		TAULA DE REUNIONS RODONA			11/06/2007	EDIFICI		94,19	94,19
330101	16283	32	SG COMPRA		1.096,90	OFICINES CARRER SANT PAU		1.096,90	998,73
		CADIRA FIXA			11/06/2007	EDIFICI		98,17	98,17
330101	16284	2	SG COMPRA		786,99	OFICINES CARRER SANT PAU	PLANTA BAIXA	786,99	716,55
		TAULA 160 + ALA			11/06/2007	EDIFICI	CONVIVÈNCIA INTERCULTURAL	70,44	70,44
330101	16285	12	SG COMPRA		2.752,96	OFICINES CARRER SANT PAU		2.752,96	2.506,67
		TAULA 160			11/06/2007	EDIFICI		246,29	246,29
330101	16286	2	SG COMPRA		325,61	OFICINES CARRER SANT PAU	PRIMERA PLANTA	325,61	296,46
		TAULA QUADRADA 80 X 80 X 74			11/06/2007	EDIFICI	RELACIONS CIUTADANES	29,15	29,15
330101	16288	1	SG COMPRA		219,35	CAN MARCET, VIA PÚBLICA I MANTENIMENTS	PRIMERA PLANTA	219,35	199,96
		TAULA 60 X 60 X 74			09/05/2007	EDIFICI	TERRITORI	19,39	19,39
330106	16303		SG COMPRA		1.144,69	CAN MARCET, GUÀRDIA URBANA		1.144,69	1.144,69
		FOTOCOPIADORA DIGITAL			09/05/2007	EDIFICI		0	0
330101	16305	1	SG COMPRA		386,42	URBANISME I OBRES MUNICIPALS	QUARTA PLANTA	386,42	352,30
		TAULA I BUC 160 X 80 X 74 FAIG			09/05/2007	EDIFICI		34,12	34,12

# AJUNTAMENT-AJUNTAMENT DE SABADELL

Data obtenció 26/03/2019 14:58  
Pàg. 187

## LLIBRE A LLIBRE A: BENS, DRETS I OBLIGACIONS DE L'ENT LOCAL

EPÍGRAF: I.2 SERVEI PÚBLIC

SUBEPÍGRAF: I.2.C MOBLES

CLASSIFICAC	N. BÉ	QUANT.	C. GESTO	T. ADQUISICIÓ	COST ADQUI.	CENTRE	PLANTA	V.B.C.	F.A.
		DESCRIPCIÓ	C. COST		D- ALTA	UBICACIÓ	ESPAI	DOT. AMORT	V.C.
330101	16306	1	SG COMPRA		381,64	OFICINES CARRER SANT PAU	SEGONA PLANTA	381,64	347,95
		ARMARI MATERIAL NETEJA			09/05/2007	EDIFICI		33,69	33,69
330106	16307		SG COMPRA		96,56	AJUNTAMENT		96,56	96,56
		DESTRUCTORA			09/05/2007	EDIFICI CONSISTORIAL		0	0
330106	16308		SG COMPRA		473,39	AJUNTAMENT		473,39	473,39
		DESTRUCTORA			09/05/2007	EDIFICI CONSISTORIAL		0	0
330101	16313	4	SG COMPRA		462,84	CAN MARCET, GUÀRDIA URBANA	PLANTA BAIXA	462,84	421,99
		TAULA 1600 X 800 GRIS/ALU			09/05/2007	EDIFICI		40,85	40,85
330101	16314	20	SG COMPRA		716,30	CAN MARCET, GUÀRDIA URBANA	PLANTA BAIXA	716,30	653,10
		CADIRA FIXA			09/05/2007	EDIFICI		63,20	63,20
330101	16316	1	SG COMPRA		372,79	OFICINES CARRER SANT PAU	PRIMERA PLANTA	372,79	339,87
		TAQUILLA			09/05/2007	EDIFICI		32,92	32,92
330102	16318	6	ES COMPRA		1.175,74	COMPLEX ESPORTIU SANT OLEGUER		1.175,74	1.072,01
		Paperera inox			09/05/2007	EDIFICI		103,73	103,73
330102	16319	4	ES COMPRA		539,39	COMPLEX ESPORTIU SANT OLEGUER		539,39	491,78
		Paperera amb reixeta i visera de 80 L			09/05/2007	EDIFICI		47,61	47,61
330101	16323	1	SG COMPRA		239,77	CAN MARCET, VIA PÚBLICA I MANTENIMENTS	PRIMERA PLANTA	239,77	218,61
		BUC METÀL·LIC 42 X 56 X 56			10/05/2007	EDIFICI	TERRITORI	21,16	21,16
330101	16324	2	SG COMPRA		251,60	ATENEU	PLANTA BAIXA	251,60	229,35
		ARMARI BAIX AMB PORTES 9 0 X 42 X 75			10/05/2007	EDIFICI ATENEU	RECEPCIO CULTURA	22,25	22,25

# AJUNTAMENT-AJUNTAMENT DE SABADELL

Data obtenció 26/03/2019 14:58  
Pàg. 188

## LLIBRE A LLIBRE A: BENS, DRETS I OBLIGACIONS DE L'ENT LOCAL

EPÍGRAF: I.2 SERVEI PÚBLIC

SUBEPÍGRAF: I.2.C MOBLES

CLASSIFICAC	N. BÉ	QUANT.	C. GESTO	T. ADQUISICIÓ	COST ADQUI.	CENTRE	PLANTA	V.B.C.	F.A.
		DESCRIPCIÓ	C. COST		D- ALTA	UBICACIÓ	ESPAI	DOT. AMORT	V.C.
330101	16326	1	SG COMPRA		105,71	ATENEU	PLANTA BAIXA	105,71	96,34
		MOSTRADOR 100 X 30			10/05/2007	EDIFICI ATENEU	RECEPCIO CULTURA	9,37	9,37
330101	16327	1	SG COMPRA		60,03	EDIFICI SALUT- PL. GAS	PLANTA BAIXA	60,03	54,64
		CADIRA FIXE AMB BRAÇOS			04/06/2007	EDIFICI	SALUT	5,39	5,39
330101	16329	20	SG COMPRA		720,36	EDIFICI SALUT- PL. GAS		720,36	656,10
		CADIRA FIXA S/BR GRANATE			04/06/2007	EDIFICI		64,26	64,26
330101	16330	1	SG COMPRA		172,27	OFICINES CARRER SANT PAU		172,27	156,76
		ALA DRETA 100 X 56 X 74			20/06/2007	EDIFICI		15,51	15,51
330101	16331	3	SG COMPRA		430,65	OFICINES CARRER SANT PAU		430,65	391,97
		BUC MIXTE AMB RODES METÀL·LIC			20/06/2007	EDIFICI		38,68	38,68
330101	16332	4	SG COMPRA		1.061,04	OFICINES CARRER SANT PAU		1.061,04	965,73
		ARMARI AMB PORTES 197 X 90 X 43			20/06/2007	EDIFICI		95,31	95,31
330104	16336		SG COMPRA		69,00	OFICINES CARRER SANT PAU		69,00	69,00
		MICROONES			11/05/2007	EDIFICI		0	0
330102	16354	12	TE COMPRA		5.832,48	pl. del Voluntariat		5.832,48	5.069,77
		jardineres de fusta a la plaça del Voluntariat			12/04/2007			381,34	762,71
330102	16355	9	TE COMPRA		3.027,60	INFRAESTRUCTURA PUBLICA DISTRICTE 5		3.027,60	2.634,45
		taules de picnic pel viver municipal			27/03/2007	MOBILIARI URBÀ		196,57	393,15
330102	16369	50	TE COMPRA		4.756,00	INFRAESTRUCTURA PUBLICA VARIS DISTRICTES		4.756,00	4.337,74

# AJUNTAMENT-AJUNTAMENT DE SABADELL

Data obtenció 26/03/2019 14:58  
Pàg. 189

## LLIBRE A LLIBRE A: BENS, DRETS I OBLIGACIONS DE L'ENT LOCAL

EPÍGRAF: I.2 SERVEI PÚBLIC

SUBEPÍGRAF: I.2.C MOBLES

CLASSIFICAC	N. BÉ	QUANT.	DESCRIPCIÓ	C. GESTO	T. ADQUISICIÓ	COST ADQUI.	CENTRE	PLANTA	V.B.C.	F.A.
				C. COST		D- ALTA	UBICACIÓ	ESPAI	DOT. AMORT	V.C.
			Papereres			02/05/2007			418,26	418,26
330101	16370	3		TE COMPRA		3.142,44	CAN MARCET, VIA PÚBLICA I MANTENIMENTS	PLANTA BAIXA	3.142,44	2.863,59
			CORTINES SEPARADORES VERTICALS			23/05/2007	EDIFICI	LOGISTICA	278,85	278,85
330102	16371	1		TE COMPRA		5.678,17	CAN MARCET, VIA PÚBLICA I MANTENIMENTS	PLANTA BAIXA	5.678,17	5.174,29
			MÒDUL SANITARI			23/05/2007	EDIFICI	LOGISTICA	503,88	503,88
330102	16373	23		TE COMPRA		4.216,72	INFRAESTRUCTURA PÚBLICA DISTRICTE 5		4.216,72	3.845,90
			13 jardineres i 10 cendrers			02/05/2007			370,82	370,82
330102	16374	6		TE COMPRA		3.330,36	INFRAESTRUCTURA PÚBLICA DISTRICTE 5		3.330,36	3.037,47
			Papereres			02/05/2007			292,89	292,89
330102	16375	29		TE COMPRA		5.835,96	INFRAESTRUCTURA PÚBLICA DISTRICTE 5		5.835,96	5.322,75
			Bancs			02/05/2007			513,21	513,21
330109	16377			TE COMPRA		5.336,00	pl. dels Merinals		5.336,00	4.866,75
			Àrea de jocs infantils - pl. dels Merinals			02/05/2007			234,62	469,25
330102	16383	3		TE COMPRA		635,80	VIVERS MUNICIPALS		635,80	579,86
			jardineres			02/05/2007			55,94	55,94
330103	16384	1		TE COMPRA		588,70	INFRAESTRUCTURA PÚBLICA DISTRICTE 1		588,70	588,70
			Cistella de bàsquet			02/05/2007	MOBILIARI URBÀ		0	0
330102	16385	3		TE COMPRA		1.069,52	INFRAESTRUCTURA PÚBLICA DISTRICTE 1		1.069,52	975,43
			Paperera i mobles			02/05/2007			94,09	94,09

# AJUNTAMENT-AJUNTAMENT DE SABADELL

Data obtenció 26/03/2019 14:58  
Pàg. 190

## LLIBRE A LLIBRE A: BENS, DRETS I OBLIGACIONS DE L'ENT LOCAL

EPÍGRAF: I.2 SERVEI PÚBLIC

SUBEPÍGRAF: I.2.C MOBLES

CLASSIFICAC N. BÉ	QUANT.	C. GESTO T. ADQUISICIÓ	COST ADQUI.	CENTRE	PLANTA	V.B.C.	F.A.
	DESCRIPCIÓ	C. COST	D- ALTA	UBICACIÓ	ESPAI	DOT. AMORT	V.C.
330103	16387	1	TE COMPRA	1.872,61	INFRAESTRUCTURA PUBLICA DISTRICTE 4	1.872,61	1.872,61
	Cistella de bàsquet		02/05/2007	MOBILIARI URBÀ		0	0
330101	16404	1	SC COMPRA	463,54	CAN MARCET, GUÀRDIA URBANA	463,54	422,27
	ARMARI PV 198 X 120		28/05/2007	EDIFICI	PLANTA BAIXA	41,27	41,27
					PROTECCIÓ CIVIL		
330106	16406		SG COMPRA	473,40	AJUNTAMENT	473,40	473,40
	DESTRUCTORA DE PAPER		29/05/2007	EDIFICI CONSISTORIAL		0	0
330106	16407		SG COMPRA	687,54	VAPOR CODINA	687,54	687,54
	DESTRUCTORA DE PAPER		29/05/2007	NAU AJUNTAMENT		0	0
330101	16408	1	SG COMPRA	249,69	AJUNTAMENT	249,69	227,47
	CADIRA GIRATÒRIA AMB BRAÇOS		29/05/2007	EDIFICI CONSISTORIAL	ENTRESÓL	22,22	22,22
					SECRETARIA GENERAL		
330106	16409		SG COMPRA	190,88	AJUNTAMENT	190,88	190,88
	FAX		29/05/2007	EDIFICI CONSISTORIAL		0	0
330101	16414	31	RC COMPRA	4.665,18	Cal Balsach	4.665,18	4.249,74
	Mobiliari divers Centre Cívic de Can Balsach		31/05/2007	Cal Balsach - Edifici	planta baixa	415,44	415,44
					Cal Balsach - Centre Cívic Creu Alta - 00		
330101	16415	8	CU COMPRA	5.432,79	BIBLIOTECA LA SERRA	5.432,79	4.949,02
	Vitrines expositores horitzontals Biblioteca la Serra		31/05/2007	EDIFICI		483,77	483,77
330101	16416	123	CU COMPRA	5.943,89	BIBLIOTECA LA SERRA	5.943,89	5.414,61
	Mobiliari divers Biblioteca la Serra		31/05/2007	EDIFICI		529,28	529,28



# AJUNTAMENT-AJUNTAMENT DE SABADELL

Data obtenció 26/03/2019 14:58  
Pàg. 191

## LLIBRE A LLIBRE A: BENS, DRETS I OBLIGACIONS DE L'ENT LOCAL

EPÍGRAF: I.2 SERVEI PÚBLIC

SUBEPÍGRAF: I.2.C MOBLES

CLASSIFICAC	N. BÉ	QUANT.	C. GESTO	T. ADQUISICIÓ	COST ADQUI.	CENTRE	PLANTA	V.B.C.	F.A.
		DESCRIPCIÓ	C. COST		D- ALTA	UBICACIÓ	ESPAI	DOT. AMORT	V.C.
330102	16417		ES	CONSTRUCCIÓ REALITZADA PER CONTRACTE AMB TERCERS	2.912,32	INFRAESTRUCTURA PUBLICA DISTRICTE 4		5.000,02	1.036,92
		Pista de petanca - c. de Sarasate cantó ctra. de Terrassa			11/05/2007			440,34	3.963,10
330101	16418	4	ES	COMPRA	797,29	AMADEU VIVES		797,29	726,25
		Banc modular de 1,5 m.			01/06/2007	EDIFICI		71,04	71,04
330102	16431	23	TE	COMPRA	4.322,16	INFRAESTRUCTURA PUBLICA DISTRICTE 6		4.322,16	3.940,92
		Reposabraços			09/05/2007			381,24	381,24
330102	16439		TE	COMPRA	5.066,88	INFRAESTRUCTURA PUBLICA DISTRICTE 3		9.851,27	8.966,39
		Barbacoas per a Sant Julià			17/05/2007			884,88	884,88
330101	16445	1	JO	COMPRA	46,28	VAPOR CODINA	PRIMERA PLANTA	46,28	42,11
		Taula auxiliar			05/06/2007	NAU AJUNTAMENT		4,17	4,17
330101	16449	1	SG	COMPRA	221,85	EDIFICI NARCIS GIRALT	SEGONA PLANTA	221,85	201,98
		CADIRA GIRATÒRIA S/BRAÇ			12/06/2007	EDIFICI NARCÍS GIRALT	INFORMÀTICA	19,87	19,87
330101	16450	1	TE	COMPRA	8.387,96	CAN MARCET, VIA PÚBLICA I MANTENIMENTS	PLANTA BAIXA	8.387,96	7.639,14
		CONJUNT DE PRESTATGERIES PER A MAGATZEM ELECTORAL			06/06/2007	EDIFICI	LOGISTICA	748,82	748,82
330102	16465	11	TE	COMPRA	4.392,63	INFRAESTRUCTURA PUBLICA VARIS DISTRICTES		4.392,63	4.002,64
		Bancs			24/05/2007			389,99	389,99
330101	16471	5	SG	COMPRA	936,70	CONSELL ESPORTIU		936,70	852,86
		BUTACA			12/06/2007	EDIFICI		83,84	83,84

# AJUNTAMENT-AJUNTAMENT DE SABADELL

Data obtenció 26/03/2019 14:58  
Pàg. 192

## LLIBRE A LLIBRE A: BENS, DRETS I OBLIGACIONS DE L'ENT LOCAL

EPÍGRAF: I.2 SERVEI PÚBLIC

SUBEPÍGRAF: I.2.C MOBLES

CLASSIFICAC	N. BÉ	QUANT.	C. GESTO	T. ADQUISICIÓ	COST ADQUI.	CENTRE	PLANTA	V.B.C.	F.A.
		DESCRIPCIÓ	C. COST		D- ALTA	UBICACIÓ	ESPAI	DOT. AMORT	V.C.
330101	16472	3	SG COMPRA		526,46	OFICINES CARRER SANT PAU	SEGONA PLANTA	526,46	479,30
		BUCS AMB CALAIX I ARXIU METÀL·LIC AMB RODES			12/06/2007	EDIFICI		47,16	47,16
330101	16473	1	SG COMPRA		221,85	CAN MARCET, VIA PÚBLICA I MANTENIMENTS	PLANTA BAIXA	221,85	201,98
		CADIRA GIRATÒRIA S/BRAÇ			12/06/2007	EDIFICI	LOGISTICA	19,87	19,87
330101	16474	3	SG COMPRA		665,55	URBANISME I OBRES MUNICIPALS	QUARTA PLANTA	665,55	605,94
		CADIRA GIRATÒRIA			12/06/2007	EDIFICI		59,61	59,61
330101	16475	1	SG COMPRA		221,85	AJUNTAMENT	PRIMERA PLANTA	221,85	201,98
		CADIRA GIRATÒRIA SENSE BRAÇ			12/06/2007	EDIFICI CONSISTORIAL	GABINET DE L'ALCALDIA	19,87	19,87
330101	16489	5	GB COMPRA		1.152,75	AJUNTAMENT	PRIMERA PLANTA	1.152,75	1.049,22
		CADIRA GIRATÒRIA			20/06/2007	EDIFICI CONSISTORIAL	GABINET DE L'ALCALDIA	103,53	103,53
330101	16490	1	SG COMPRA		228,11	CONSELL ESPORTIU		228,11	207,66
		TAULA			15/06/2007	EDIFICI		20,45	20,45
330101	16494	1	SG INSPECCIÓ FÍSICA O INVENTARI		0	EDIFICI NARCIS GIRALT	SOTERRANI	0	0
		CADIRA			01/01/2006	EDIFICI NARCÍS GIRALT	REPROGRAFIA	0	0
330109	16497		TE COMPRA		5.320,80	c. de Panissars		4.313,13	894,48
		Àrea de jocs infantils - c. de Panissars			05/06/2007			379,85	3.418,65
330109	16498		TE CONSTRUCCIÓ REALITZADA PER CONTRACTE AMB TERCERS		2.589,70	INFRAESTRUCTURA PÚBLICA DISTRICTE 4		2.100,50	435,62
		Àrea de jocs infantils - c. Ramon Sibiuda			12/06/2007			184,99	1.664,88

# AJUNTAMENT-AJUNTAMENT DE SABADELL

Data obtenció 26/03/2019 14:58  
Pàg. 193

## LLIBRE A LLIBRE A: BENS, DRETS I OBLIGACIONS DE L'ENT LOCAL

EPÍGRAF: I.2 SERVEI PÚBLIC

SUBEPÍGRAF: I.2.C MOBLES

CLASSIFICAC	N. BÉ	QUANT.	C. GESTO	T. ADQUISICIÓ	COST ADQUI.	CENTRE	PLANTA	V.B.C.	F.A.
		DESCRIPCIÓ	C. COST		D- ALTA	UBICACIÓ	ESPAI	DOT. AMORT	V.C.
330102	16499	3	TE	COMPRA	2.690,62	INFRAESTRUCTURA PUBLICA DISTRICTE 6		2.690,62	2.450,50
		Bancs model Neoliviano Tropical, a la rda. Santa Maria			05/06/2007			240,12	240,12
330101	16501	1	SC	COMPRA	480,47	CAN MARCET, GUÀRDIA URBANA		480,47	437,28
		TAULA 160X80 SI3-160 AL.TEX/ARENA/ARENA MÉS ALA			21/06/2007	EDIFICI		43,19	43,19
330102	16504	1	TE	COMPRA	1.386,20	VIVERS MUNICIPALS		1.386,20	1.262,46
		Banc model Rambla per stock al Viver			05/06/2007			123,74	123,74
330102	16505	2	TE	COMPRA	2.881,44	INFRAESTRUCTURA PUBLICA DISTRICTE 3		2.881,44	2.624,30
		Barbacoes Model Guixers DMAH per al Bosc de Sant Julià			05/06/2007			257,14	257,14
330101	16517	1	SG	COMPRA	258,68	EDIFICI SALUT- PL. GAS	PLANTA BAIXA	258,68	235,41
		ARXIVADOR			20/06/2007	EDIFICI	SALUT	23,27	23,27
330106	16518		SG	COMPRA	232,19	CASAL PERE QUART		232,19	232,19
		DESTRUCTORA DE PAPER			20/06/2007	EDIFICI		0	0
330101	16524	1	SC	COMPRA	165,42	CAN MARCET, GUÀRDIA URBANA		165,42	150,52
		BUCK CM2R AL/ARENA/ARENA			21/06/2007	EDIFICI		14,90	14,90
330101	16525	1	SC	COMPRA	270,28	CAN MARCET, GUÀRDIA URBANA		270,28	245,97
		SILLÓ CRETA WCR7B ASA GRIS			21/06/2007	EDIFICI		24,31	24,31
330101	16526	1	SG	COMPRA	287,97	CONSELL ESPORTIU		287,97	262,05
		CADIRA GIRATÒRIA			21/06/2007	EDIFICI		25,92	25,92
330101	16527	3	RC	COMPRA	516,78	CAN MARCET, VIA PÚBLICA I MANTENIMENTS	PRIMERA PLANTA	516,78	470,32

# AJUNTAMENT-AJUNTAMENT DE SABADELL

Data obtenció 26/03/2019 14:58  
Pàg. 194

## LLIBRE A LLIBRE A: BENS, DRETS I OBLIGACIONS DE L'ENT LOCAL

EPÍGRAF: I.2 SERVEI PÚBLIC

SUBEPÍGRAF: I.2.C MOBLES

CLASSIFICAC N. BÉ	QUANT.	C. GESTO T. ADQUISICIÓ	COST ADQUI.	CENTRE	PLANTA	V.B.C.	F.A.
	DESCRIPCIÓ	C. COST	D- ALTA	UBICACIÓ	ESPAI	DOT. AMORT	V.C.
	ALA		22/06/2007	EDIFICI	RELACIONS CIUTADANES	46,46	46,46
330101	16528	2 RC COMPRA	344,52	CAN MARCET, VIA PÚBLICA I MANTENIMENTS	PRIMERA PLANTA	344,52	313,53
	ALA		22/06/2007	EDIFICI	RELACIONS CIUTADANES	30,99	30,99
330101	16530	3 RC COMPRA	254,55	CAN MARCET, VIA PÚBLICA I MANTENIMENTS	PRIMERA PLANTA	254,55	231,66
	ARMARI		22/06/2007	EDIFICI	RELACIONS CIUTADANES	22,89	22,89
330101	16531	1 RC COMPRA	162,69	CAN MARCET, VIA PÚBLICA I MANTENIMENTS	PRIMERA PLANTA	162,69	148,06
	TAULA		22/06/2007	EDIFICI	RELACIONS CIUTADANES	14,63	14,63
330101	16532	3 SG COMPRA	904,05	CONSELL ESPORTIU		904,05	822,79
	ARMARI		21/06/2007	EDIFICI		81,26	81,26
330109	16538	TE COMPRA	5.998,07	pl. del Treball		9.915,96	6.180,17
	Àrea de jocs infantils - pl. del Treball		12/06/2007			588,28	3.735,79
330101	16556	1 SG INSPECCIÓ FÍSICA O INVENTARI	0	AJUNTAMENT	PLANTA BAIXA	0	0
	TAULA		01/01/2006	EDIFICI CONSISTORIAL	ASSESSORIA JURÍDICA	0	0
330101	16557	1 IT INSPECCIÓ FÍSICA O INVENTARI	0	AJUNTAMENT	PLANTA BAIXA	0	0
	TAULA		01/01/2006	EDIFICI CONSISTORIAL	INTERVENCIÓ	0	0
330101	16558	8 SG COMPRA	151,45	URBANISME I OBRES MUNICIPALS	QUARTA PLANTA	151,45	137,76
	PRESTATGES		28/06/2007	EDIFICI		13,69	13,69
330101	16559	1 SG COMPRA	230,55	CAN MARCET, VIA PÚBLICA I MANTENIMENTS	PRIMERA PLANTA	230,55	209,74

# AJUNTAMENT-AJUNTAMENT DE SABADELL

Data obtenció 26/03/2019 14:58  
Pàg. 195

## LLIBRE A LLIBRE A: BENS, DRETS I OBLIGACIONS DE L'ENT LOCAL

EPÍGRAF: I.2 SERVEI PÚBLIC

SUBEPÍGRAF: I.2.C MOBLES

CLASSIFICAC	N. BÉ	QUANT.	DESCRIPCIÓ	C. GESTO	T. ADQUISICIÓ	COST ADQUI.	CENTRE	PLANTA	V.B.C.	F.A.
				C. COST		D- ALTA	UBICACIÓ	ESPAI	DOT. AMORT	V.C.
			CADIRA GIRATÒRIA			28/06/2007	EDIFICI	OBRES PÚBLIQUES	20,81	20,81
330101	16560	1		SG COMPRA		230,55	ATENEU	PRIMERA PLANTA	230,55	209,74
			CADIRA GIRATÒRIA			28/06/2007	EDIFICI ATENEU	CULTURA	20,81	20,81
330101	16561	1		SG COMPRA		230,55	OFICINES CARRER SANT PAU	SEGONA PLANTA	230,55	209,75
			CADIRA GIRATÒRIA			28/06/2007	EDIFICI		20,80	20,80
330101	16562	1		SG COMPRA		287,97	CAN MARCET, GUÀRDIA URBANA	PRIMERA PLANTA	287,97	261,99
			CADIRA GIRATÒRIA			28/06/2007	EDIFICI		25,98	25,98
330101	16563	1		SG COMPRA		287,97	URBANISME I OBRES MUNICIPALS	QUARTA PLANTA	287,97	261,99
			CADIRA GIRATÒRIA			28/06/2007	EDIFICI		25,98	25,98
330101	16564	1		SG COMPRA		421,08	URBANISME I OBRES MUNICIPALS	SISENA PLANTA	421,08	383,04
			TAULA			03/07/2007	EDIFICI	OBRES D'EQUIPAMENTS	38,04	38,04
330101	16565	1		TE COMPRA		1.856,00	CAN MARCET, VIA PÚBLICA I MANTENIMENTS	PLANTA BAIXA	1.856,00	1.688,29
			ARMARI PRODUCTES TOXICS I INFLAMABLES			04/07/2007	EDIFICI	LOGISTICA	167,71	167,71
330101	16567	1		ES COMPRA		134,44	Cal Balsach	planta semisoterrani	134,44	122,25
			Cadira giratòria sense recolza-braços de color gris			04/07/2007	Cal Balsach - Edifici	Cal Balsach - Poliesportiu - SS	12,19	12,19
330103	16568	4		ES COMPRA		585,75	COMPLEX ESPORTIU SANT OLEGUER		585,75	585,75
			Taulers de bàsquet de 1800x1050			04/07/2007	EDIFICI		0	0
330103	16569	6		ES COMPRA		496,89	COMPLEX ESPORTIU SANT OLEGUER		496,89	496,89

# AJUNTAMENT-AJUNTAMENT DE SABADELL

Data obtenció 26/03/2019 14:58  
Pàg. 196

## LLIBRE A LLIBRE A: BENS, DRETS I OBLIGACIONS DE L'ENT LOCAL

EPÍGRAF: I.2 SERVEI PÚBLIC

SUBEPÍGRAF: I.2.C MOBLES

CLASSIFICAC	N. BÉ	QUANT.	C. GESTO	T. ADQUISICIÓ	COST ADQUI.	CENTRE	PLANTA	V.B.C.	F.A.
		DESCRIPCIÓ	C. COST		D- ALTA	UBICACIÓ	ESPAI	DOT. AMORT	V.C.
		Taulers de mini-bàsquet			04/07/2007	EDIFICI		0	0
330101	16570	3	SG COMPRA		906,21	EDIFICI SALUT- PL. GAS	PRIMERA PLANTA	906,21	824,34
		TAULA			04/07/2007	EDIFICI	SERVEIS SOCIALS	81,87	81,87
330101	16572	1	SG COMPRA		125,28	EDIFICI SALUT- PL. GAS	PRIMERA PLANTA	125,28	113,92
		ALA			04/07/2007	EDIFICI	SERVEIS SOCIALS	11,36	11,36
330101	16573	3	SG COMPRA		578,29	EDIFICI SALUT- PL. GAS	PRIMERA PLANTA	578,29	526,04
		BUCS			04/07/2007	EDIFICI	SERVEIS SOCIALS	52,25	52,25
330101	16575	1	SG COMPRA		376,24	EDIFICI SALUT- PL. GAS	PRIMERA PLANTA	376,24	342,24
		ARMARI			04/07/2007	EDIFICI	SERVEIS SOCIALS	34,00	34,00
330101	16576	3	SG COMPRA		158,53	EDIFICI SALUT- PL. GAS	PRIMERA PLANTA	158,53	144,20
		FALDÓ			04/07/2007	EDIFICI	SERVEIS SOCIALS	14,33	14,33
330102	16580		TE CESSIÓ GRATUÏTA DE DOMINI		0	pl. de l'Escorxador		3.456,80	3.143,59
		Font per a la pl. de l'Escorxador			05/07/2007			313,21	313,21
330102	16583		MD COMPRA		570,72	CAN MARCET, VIA PÚBLICA I MANTENIMENTS		2.603,99	2.336,78
		CARPA PER AL PUNT D'INFORMACIÓ MEDIAMBIENTAL			06/07/2007	EDIFICI		267,21	267,21
330102	16584	2	ES COMPRA		559,12	POLIESPORTIU ARRAONA-MERINALS		559,12	508,54
		Jardinera rodona ø800 x 550 negre			06/07/2007	POLIESPORTIU		50,58	50,58

# AJUNTAMENT-AJUNTAMENT DE SABADELL

Data obtenció 26/03/2019 14:58  
Pàg. 197

## LLIBRE A LLIBRE A: BENS, DRETS I OBLIGACIONS DE L'ENT LOCAL

EPÍGRAF: I.2 SERVEI PÚBLIC

SUBEPÍGRAF: I.2.C MOBLES

CLASSIFICAC N. BÉ	QUANT.	C. GESTO T. ADQUISICIÓ	COST ADQUI.	CENTRE	PLANTA	V.B.C.	F.A.
	DESCRIPCIÓ	C. COST	D- ALTA	UBICACIÓ	ESPAI	DOT. AMORT	V.C.
330102	16585	6	TE COMPRA	2.018,40	INFRAESTRUCTURA PUBLICA DISTRICTE 3	2.018,40	1.756,29
	taules de picnic pel viver municipal		27/03/2007	MOBILIARI URBÀ		131,05	262,11
330101	16591	1	SG COMPRA	3.129,68	CAN MARCET, GUÀRDIA URBANA	3.129,68	2.846,24
	MOBLE DE CUINA		10/07/2007	EDIFICI	PLANTA BAIXA	283,44	283,44
330102	16604	8	TE COMPRA	1.378,08	Parc Catalunya - zona llac	1.378,08	1.253,19
	bancs plaza caoba		11/07/2007	Parc Catalunya - Espais urbanitzats generals		124,89	124,89
330109	16619		TE COMPRA	3.290,36	INFRAESTRUCTURA PUBLICA DISTRICTE 3	3.290,36	2.993,98
	Àrea de jocs infantils - Parc de la Romeua		27/06/2007			148,19	296,38
330109	16621		TE COMPRA	5.808,58	Zona D-2 - ctra. de Matadepera, 26-38	5.808,58	5.285,36
	Àrea de jocs per gent gran - ctra. Matadepera		27/06/2007			261,61	523,22
330102	16631	6	TE COMPRA	5.262,92	INFRAESTRUCTURA PUBLICA DISTRICTE 5	5.262,92	4.785,87
	Aparells de gimnàstica Gent Gran Viver		12/07/2007			477,05	477,05
330102	16632	20	TE COMPRA	3.694,60	INFRAESTRUCTURA PUBLICA DISTRICTE 5	3.694,60	3.359,72
	Bancs - Viver		12/07/2007			334,88	334,88
330102	16633	26	TE COMPRA	5.247,84	INFRAESTRUCTURA PUBLICA DISTRICTE 5	5.247,84	4.772,17
	Bancs - Viver		12/07/2007			475,67	475,67
330102	16634	28	TE COMPRA	5.813,92	INFRAESTRUCTURA PUBLICA DISTRICTE 5	5.813,92	5.286,93
	Bancs Viver		12/07/2007			526,99	526,99

# AJUNTAMENT-AJUNTAMENT DE SABADELL

Data obtenció 26/03/2019 14:58  
Pàg. 198

## LLIBRE A LLIBRE A: BENS, DRETS I OBLIGACIONS DE L'ENT LOCAL

EPÍGRAF: I.2 SERVEI PÚBLIC

SUBEPÍGRAF: I.2.C MOBLES

CLASSIFICAC N. BÉ	QUANT. DESCRIPCIÓ	C. GESTO T. ADQUISICIÓ C. COST	COST ADQUI. D- ALTA	CENTRE UBICACIÓ	PLANTA ESPAI	V.B.C. DOT. AMORT	F.A. V.C.
330109	16635	TE COMPRA	318,42	INFRAESTRUCTURA PUBLICA DISTRICTE 5		318,42	289,58
	Àrea de jocs infantils - Illa Noble (àrea cautxú)		12/07/2007			14,44	28,84
330101	16643	1 ES COMPRA	239,54	COMPLEX ESPORTIU SANT OLEGUER		239,54	217,78
	Armari d'acer color gris amb portes blaves		17/07/2007	EDIFICI		21,76	21,76
330101	16644	1 ES COMPRA	254,04	COMPLEX ESPORTIU SANT OLEGUER		254,04	230,94
	Taula d'acer amb rodes		17/07/2007	EDIFICI		23,10	23,10
330103	16649	1 JO COMPRA	199,00	ESPAI JOVE CAN PUIGGENER		199,00	199,00
	TAULA DE PING PONG INDOOR		26/07/2007	EDIFICI		0	0
330104	16650	JO COMPRA	269,00	ESPAI JOVE CAN PUIGGENER		269,00	269,00
	FRIGORIFIC 2 PORTES		26/07/2007	EDIFICI		0	0
330101	16653	1 SG COMPRA	358,44	CA L'ESTRUCH		358,44	325,73
	ARMARI		27/07/2007	NAU SUD		32,71	32,71
330109	16656	TE COMPRA	184.845,50	Parc Catalunya - zona llac		184.845,50	168.041,96
	Àrea de jocs infantils (torre dalben) - pl. d' Ernest Lluch		19/07/2007	Parc Catalunya - Jocs infantils plaça Ernest Lluch		8.401,77	16.803,54
330102	16659	7 TE COMPRA	5.097,91	INFRAESTRUCTURA PUBLICA DISTRICTE 6		5.097,91	4.634,45
	Bancs passatge Espronceda		19/07/2007			463,46	463,46
330109	16671	TE CONSTRUCCIÓ REALITZADA PER CONTRACTE AMB TERCERS	13.662,91	INFRAESTRUCTURA PUBLICA DISTRICTE 1		173.690,90	116.298,75



# AJUNTAMENT-AJUNTAMENT DE SABADELL

Data obtenció 26/03/2019 14:58  
Pàg. 199

## LLIBRE A LLIBRE A: BENS, DRETS I OBLIGACIONS DE L'ENT LOCAL

EPÍGRAF: I.2 SERVEI PÚBLIC

SUBEPÍGRAF: I.2.C MOBLES

CLASSIFICAC N. BÉ	QUANT. DESCRIPCIÓ	C. GESTO T. ADQUISICIÓ C. COST	COST ADQUI. D- ALTA	CENTRE UBICACIÓ	PLANTA ESPAI	V.B.C. DOT. AMORT	F.A. V.C.
	Àrea de jocs infantils - Genèric districte 1r		27/07/2007			12.506,34	57.392,15
330109	16673	TE CONSTRUCCIÓ REALITZADA PER CONTRACTE AMB TERCERS	3.605,08	INFRAESTRUCTURA PUBLICA DISTRICTE 5		158.357,23	113.421,10
	Àrea de jocs infantils - Genèric Districte 5è		25/07/2007			11.034,90	44.936,13
330106	16676	SG COMPRA	96,56	LOCAL CARRER SANT JOAN	PLANTA BAIXA	96,56	96,56
	DESTRUCTORA		25/07/2007	EDIFICI	OFICINA DEL METRO	0	0
330106	16677	SG COMPRA	96,56	CAN MARCET, GUÀRDIA URBANA		96,56	96,56
	DESTRUCTORA		25/07/2007	EDIFICI		0	0
330102	16693	3	TE COMPRA	3.800,16	INFRAESTRUCTURA PUBLICA DISTRICTE 3	3.800,16	3.453,53
	Barbacoes tipus codó Ermita de Sant Julià		27/07/2007			346,63	346,63
330101	16694	10	SG COMPRA	838,45	CAN MARCET, GUÀRDIA URBANA	838,45	761,94
	CADIRA		27/07/2007	EDIFICI	PROTECCIÓ CIVIL	76,51	76,51
330101	16699	1	SG COMPRA	175,48	OFICINES CARRER SANT PAU	175,48	159,73
	BUCS AMB CALAIX I ARXIU METÀL·LIC AMB RODES		12/06/2007	EDIFICI	PRIMERA PLANTA	15,75	15,75
330101	16712	352	RC COMPRA	35.691,81	CENTRE CÍVIC DE CA N'ORIAN	35.691,81	30.808,61
	Cadires pel centre cívica Ca n'Oriac		27/07/2007	EDIFICI		2.441,60	4.883,20
330101	16713	43	RC COMPRA	9.545,07	CENTRE CÍVIC DE CA N'ORIAN	9.545,07	8.239,14

# AJUNTAMENT-AJUNTAMENT DE SABADELL

Data obtenció 26/03/2019 14:58  
Pàg. 200

## LLIBRE A LLIBRE A: BENS, DRETS I OBLIGACIONS DE L'ENT LOCAL

EPÍGRAF: I.2 SERVEI PÚBLIC

SUBEPÍGRAF: I.2.C MOBLES

CLASSIFICAC N. BÉ	QUANT.	C. GESTO T. ADQUISICIÓ	COST ADQUI.	CENTRE	PLANTA	V.B.C.	F.A.
	DESCRIPCIÓ	C. COST	D- ALTA	UBICACIÓ	ESPAI	DOT. AMORT	V.C.
	Taules pel centre cívic Ca n'Oriac		27/07/2007	EDIFICI		652,95	1.305,93
330101	16714 4	RC COMPRA	615,54	CENTRE CÍVIC DE CA N'ORIAN		615,54	531,29
	Carros de transport de cadires pel centre cívic Ca n'Oriac		27/07/2007	EDIFICI		42,11	84,25
330101	16715 70	RC COMPRA	3.949,57	Centre d'entitats c. Francolí 11		3.949,57	3.409,20
	Cadires pel centre cívic Torre Romeu		27/07/2007	CENTRE CIVIC		270,18	540,37
330101	16716 14	RC COMPRA	942,73	Centre d'entitats c. Francolí 11		942,73	813,72
	Taules apilables pel centre cívic Torre Romeu		27/07/2007	CENTRE CIVIC		64,49	129,01
330102	16720 7	TE COMPRA	3.886,00	pl. de Castelao		3.886,00	3.530,93
	bancs metàl·lics pl. Castelao		31/07/2007			355,07	355,07
330102	16721 3	TE COMPRA	1.218,00	VIVERS MUNICIPALS		1.218,00	1.106,72
	BANCS METÀL·LICS VIVER		31/07/2007			111,28	111,28
330101	16727 2	CU COMPRA	329,44	ARXIU HISTORIC		329,44	284,36
	Armaris amb estante i encimera en Haya i Alumini per l'Arxiu		27/07/2007	EDIFICI		22,54	45,08
330102	16728 1	MD COMPRA	1.266,72	MANTENIMENT RODAL		1.266,72	1.150,94
	BARBACOA A SANT JULIÀ D'ALTURA		01/08/2007	SENSE ESPECIFICAR		115,78	115,78
330101	16729 1	SG COMPRA	8.777,94	AJUNTAMENT	PRIMERA PLANTA	8.777,94	7.975,62
	VITRINA		01/08/2007	EDIFICI CONSISTORIAL	GABINET DE L'ALCALDIA	802,32	802,32
330101	16730 1	SG COMPRA	8.519,98	AJUNTAMENT	PRIMERA PLANTA	8.519,98	7.741,21
	BANCADA		01/08/2007	EDIFICI CONSISTORIAL	GABINET DE L'ALCALDIA	778,77	778,77

# AJUNTAMENT-AJUNTAMENT DE SABADELL

Data obtenció 26/03/2019 14:58  
Pàg. 201

## LLIBRE A LLIBRE A: BENS, DRETS I OBLIGACIONS DE L'ENT LOCAL

EPÍGRAF: I.2 SERVEI PÚBLIC

SUBEPÍGRAF: I.2.C MOBLES

CLASSIFICAC N. BÉ	QUANT.	C. GESTO T. ADQUISICIÓ	COST ADQUI.	CENTRE	PLANTA	V.B.C.	F.A.
	DESCRIPCIÓ	C. COST	D- ALTA	UBICACIÓ	ESPAI	DOT. AMORT	V.C.
330101	16741	5	SG COMPRA	1.160,14	CAN MARCET, GUÀRDIA URBANA	PLANTA BAIXA	1.053,99
	TAULA			03/08/2007	EDIFICI	106,15	106,15
330101	16742	1	SG COMPRA	117,10	CAN MARCET, GUÀRDIA URBANA	PLANTA BAIXA	106,38
	BUCK			03/08/2007	EDIFICI	10,72	10,72
330101	16743	4	SG COMPRA	468,42	CAN MARCET, GUÀRDIA URBANA	PLANTA BAIXA	425,54
	BUCK			03/08/2007	EDIFICI	42,88	42,88
330101	16744	1	SG COMPRA	413,17	AJUNTAMENT	PRIMERA PLANTA	375,34
	TAULA			03/08/2007	EDIFICI CONSISTORIAL	GABINET DE L'ALCALDIA	37,83
330101	16745	1	SG COMPRA	244,83	OFICINES CARRER SANT PAU	SEGONA PLANTA	222,39
	ARMARI			03/08/2007	EDIFICI	COOPERACIÓ I SOLIDARITAT	22,44
330109	16752		TE CONSTRUCCIÓ REALITZADA PER CONTRACTE AMB TERCERS	582,82	parc del Taulí		6.964,37
	Àrea de jocs infantils (àrea de jocs accessible) - Parc Taulí			10/08/2007	parc del Taulí - urbanització		1.452,73
330103	16760		ES COMPRA	2.644,80	ESTADI MUNICIPAL NOVA CREU ALTA		3.746,98
	Porteries de futbol 11 reglamentàries fixes			31/08/2007	EDIFICI		0
330103	16761	6	ES COMPRA	4.769,13	Cal Balsach	planta semisoterrani	4.769,13
	Porteries d' handbol / futbol sala reglamentàries			31/08/2007	Cal Balsach - Edifici	Cal Balsach - Poliesportiu - SS	0

# AJUNTAMENT-AJUNTAMENT DE SABADELL

Data obtenció 26/03/2019 14:58  
Pàg. 202

## LLIBRE A LLIBRE A: BENS, DRETS I OBLIGACIONS DE L'ENT LOCAL

EPÍGRAF: I.2 SERVEI PÚBLIC

SUBEPÍGRAF: I.2.C MOBLES

CLASSIFICAC N. BÉ	QUANT.	C. GESTO T. ADQUISICIÓ	COST ADQUI.	CENTRE	PLANTA	V.B.C.	F.A.
	DESCRIPCIÓ	C. COST	D- ALTA	UBICACIÓ	ESPAI	DOT. AMORT	V.C.
330102	16762	20	ES COMPRA	2.952,20	COMPLEX ESPORTIU SANT OLEGUER	2.952,20	2.678,95
	Paperera circular 60 inox			31/08/2007	EDIFICI	273,25	273,25
330101	16763	1	ES COMPRA	252,87	Complex Poliesportiu Olímpia	252,87	229,45
	Llitera de 2 cossos de 180 x 60 cm			31/08/2007	Edifici serveis camps de futbol	23,42	23,42
330101	16764	1	ES COMPRA	142,10	POLIESPORTIU CA N'ORIAN	142,10	128,94
	Cadira de pell sintètica			31/08/2007	EDIFICI	13,16	13,16
330101	16775	1	SG COMPRA	214,14	AJUNTAMENT	214,14	194,17
	MOBLE AUXILIAR PER A IMPRESSORA			13/09/2007	EDIFICI CONSISTORIAL	19,97	19,97
330101	16778	1	SG COMPRA	63,38	URBANISME I OBRES MUNICIPALS	63,38	57,47
	ARMARI SENSE PORTES			14/09/2007	EDIFICI	5,91	5,91
330103	16785	4	TE COMPRA	5.862,64	VIVERS MUNICIPALS	5.862,64	5.862,64
	aparells de gimnàstica per gent gran (VIVER)			18/09/2007	EDIFICI	0	0
330102	16786	2	CU COMPRA	443,12	Museu d'història	443,12	401,77
	Banc Roda 2m Caoba (Museu Història)			18/09/2007	Pati Museu d'història	41,35	41,35
330106	16793		TE COMPRA	190,88	CAN MARCET, VIA PÚBLICA I MANTENIMENTS	190,88	190,88
	FAX			26/09/2007	EDIFICI	0	0
330109	16803		TE CONSTRUCCIÓ REALITZADA PER CONTRACTE AMB TERCERS	5.500,31	pl. de Gabriel Pujol	9.449,57	5.446,39
	Àrea de jocs infantils - pl. de Gabriel Pujol			27/09/2007		614,01	4.003,18

# AJUNTAMENT-AJUNTAMENT DE SABADELL

Data obtenció 26/03/2019 14:58  
Pàg. 203

## LLIBRE A LLIBRE A: BENS, DRETS I OBLIGACIONS DE L'ENT LOCAL

EPÍGRAF: I.2 SERVEI PÚBLIC

SUBEPÍGRAF: I.2.C MOBLES

CLASSIFICAC	N. BÉ	QUANT.	C. GESTO	T. ADQUISICIÓ	COST ADQUI.	CENTRE	PLANTA	V.B.C.	F.A.
		DESCRIPCIÓ	C. COST		D- ALTA	UBICACIÓ	ESPAI	DOT. AMORT	V.C.
330101	16811	1	SG	COMPRA	387,15	VAPOR CODINA	PLANTA BAIXA	387,15	350,89
		ALA			28/09/2007	NAU AJUNTAMENT		36,26	36,26
330101	16816	11	ED	COMPRA	16.128,34	ESCOLA BRESSOL CAN LLONG		16.128,34	14.612,44
		Equipament cuina EB CAN LLONG			08/10/2007	EDIFICI		1.515,90	1.515,90
330103	16818	1	ED	COMPRA	511,70	ARRAONA		511,70	511,70
		Joc de pals de voleibol			01/06/2007	EDIFICI-CEIP		0	0
330103	16819	2	ED	COMPRA	1.210,39	ARRAONA		1.210,39	1.210,39
		PORTERIA			01/06/2007	EDIFICI-CEIP		0	0
330101	16844	1	CU	COMPRA	2.030,00	ARXIU HISTORIC		2.030,00	1.838,65
		Armari amb calaixos per a CD per a l'Arxiu Històric			15/10/2007	EDIFICI		191,35	191,35
330104	16849		CU	COMPRA	315,43	CA L'ESTRUCH		315,43	315,43
		Nevera			08/10/2007			0	0
330104	16850		CU	COMPRA	941,13	CA L'ESTRUCH		941,13	941,13
		Televisor LCD			08/10/2007			0	0
330104	16859		CU	COMPRA	5.785,27	CA L'ESTRUCH		5.785,27	5.785,27
		Equip alta fidelitat			08/10/2007			0	0
330104	16866		CU	COMPRA	393,10	CA L'ESTRUCH		393,10	393,10
		Compac disc doble			08/10/2007			0	0
330101	16902	146	CU	COMPRA	50.542,31	CA L'ESTRUCH		50.542,31	45.791,94
		Subministrament mobiliari i equipament per Nau ca l'Estruch			08/10/2007	NAU CENTRAL		4.750,37	4.750,37
330101	16905	8	CU	COMPRA	611,32	ESCOLA DE MÚSICA		611,32	556,86

# AJUNTAMENT-AJUNTAMENT DE SABADELL

Data obtenció 26/03/2019 14:58  
Pàg. 204

## LLIBRE A LLIBRE A: BENS, DRETS I OBLIGACIONS DE L'ENT LOCAL

EPÍGRAF: I.2 SERVEI PÚBLIC

SUBEPÍGRAF: I.2.C MOBLES

CLASSIFICAC	N. BÉ	QUANT.	DESCRIPCIÓ	C. GESTO	T. ADQUISICIÓ	COST ADQUI.	CENTRE	PLANTA	V.B.C.	F.A.
				C. COST		D- ALTA	UBICACIÓ	ESPAI	DOT. AMORT	V.C.
			CADIRA			01/06/2007	EDIFICI		54,46	54,46
330102	16906	18		TE COMPRA		2.536,13	c. d'Alemanya		2.536,13	2.312,22
			JARDINERA			11/05/2007			223,91	223,91
330102	16907	2		TE COMPRA		2.772,40	INFRAESTRUCTURA PUBLICA VARIS DISTRICTES		2.772,40	2.527,64
			BANC			11/05/2007			244,76	244,76
330101	16909	1		SG COMPRA		230,55	VAPOR CODINA	PLANTA BAIXA	230,55	208,87
			CADIRA			08/10/2007	NAU AJUNTAMENT	JOVENTUT	21,68	21,68
330101	16910	1		SG COMPRA		230,55	EDIFICI NARCIS GIRALT	PRIMERA PLANTA	230,55	208,87
			CADIRA			08/10/2007	EDIFICI NARCÍS GIRALT	INFORMACIÓ CORPORATIVA	21,68	21,68
330101	16911	1		SG COMPRA		230,55	CENTRE CÍVIC DE CA N'ORAC		230,55	208,87
			CADIRA			08/10/2007	EDIFICI		21,68	21,68
330101	16913	1		SG COMPRA		230,55	CAN MARCET, VIA PÚBLICA I MANTENIMENTS	PRIMERA PLANTA	230,55	208,87
			CADIRA			08/10/2007	EDIFICI	RELACIONS CIUTADANES	21,68	21,68
330102	16915	15		TE COMPRA		5.046,00	VIVERS MUNICIPALS		5.046,00	4.600,53
			TAULA PICNIC			11/05/2007			445,47	445,47
330103	16918	2		ES COMPRA		2.143,91	COMPLEX ESPORTIU SANT OLEGUER		2.143,91	2.143,91
			Porteria de 5 metres (futbol 7) plegables			08/10/2007	EDIFICI		0	0
330109	16919			TE COMPRA		11.207,33	INFRAESTRUCTURA PUBLICA VARIS DISTRICTES		102.451,89	65.375,01

# AJUNTAMENT-AJUNTAMENT DE SABADELL

Data obtenció 26/03/2019 14:58  
Pàg. 205

## LLIBRE A LLIBRE A: BENS, DRETS I OBLIGACIONS DE L'ENT LOCAL

EPÍGRAF: I.2 SERVEI PÚBLIC

SUBEPÍGRAF: I.2.C MOBLES

CLASSIFICAC	N. BÉ	QUANT.	DESCRIPCIÓ	C. GESTO	T. ADQUISICIÓ	COST ADQUI.	CENTRE	PLANTA	V.B.C.	F.A.
				C. COST		D- ALTA	UBICACIÓ	ESPAI	DOT. AMORT	V.C.
			Àrea de jocs infantils - Genèric Districte 8è			04/04/2007			7.069,04	37.076,88
330103	16920	2		ES COMPRA		1.580,90	COMPLEX ESPORTIU SANT OLEGUER		1.580,90	1.580,90
			Porteria de 5 metres (futbol 7) fixes			08/10/2007	EDIFICI		0	0
330109	16921			TE CONSTRUCCIÓ REALITZADA PER CONTRACTE AMB TERCERS		23.066,98	Parc Catalunya - zona Ilac		18.589,46	3.855,20
			Àrea de jocs infantils (àrea petits) - pl. Ernest Lluch - Parc Catalunya			28/03/2007	Parc Catalunya - Jocs infantils plaça Ernest Lluch		1.637,14	14.734,26
330101	16922	3		ES COMPRA		356,72	COMPLEX ESPORTIU SANT OLEGUER		356,72	323,17
			Cadira d'oficina gris sense recolza-braços			08/10/2007	EDIFICI		33,55	33,55
330101	16923	2		ES COMPRA		479,08	COMPLEX ESPORTIU SANT OLEGUER		479,08	434,04
			Armari de 4 prestatges amb pany cilíndric			08/10/2007	EDIFICI		45,04	45,04
330101	16925	3		ES COMPRA		375,49	PAVELLÓ D'ESPORTS SANT OLEGUER		375,49	340,18
			Cadira d'oficina gris sense recolza-braços			08/10/2007	EDIFICI		35,31	35,31
330101	16926	1		ES COMPRA		148,25	PAVELLÓ D'ESPORTS SANT OLEGUER		148,25	134,27
			Taula d'oficina 1600x800 mm gris			08/10/2007	EDIFICI		13,98	13,98
330101	16927	2		ES COMPRA		389,06	PAVELLÓ D'ESPORTS SANT OLEGUER		389,06	352,45
			Buc amb rodes de color gris			08/10/2007	EDIFICI		36,61	36,61
330102	16929			ES CONSTRUCCIÓ REALITZADA PER CONTRACTE AMB TERCERS		26.216,13	pl. del Mossèn Geis		23.081,32	5.093,65

# AJUNTAMENT-AJUNTAMENT DE SABADELL

Data obtenció 26/03/2019 14:58  
Pàg. 206

## LLIBRE A LLIBRE A: BENS, DRETS I OBLIGACIONS DE L'ENT LOCAL

EPÍGRAF: I.2 SERVEI PÚBLIC

SUBEPÍGRAF: I.2.C MOBLES

CLASSIFICAC N. BÉ	QUANT. DESCRIPCIÓ	C. GESTO T. ADQUISICIÓ C. COST	COST ADQUI. D- ALTA	CENTRE UBICACIÓ	PLANTA ESPAI	V.B.C. DOT. AMORT	F.A. V.C.
	Pista de petanca - pl. del Mossèn Geis		28/03/2007			2.020,00	17.987,67
330102	16930	TE CONSTRUCCIÓ REALITZADA PER CONTRACTE AMB TERCERS	17.903,36	Plaça Alcalde Miralles i Plaça d'Hostafranchs		14.426,92	2.254,20
	Pista de petanca - pl. Alcalde Miralles		27/03/2007			1.352,52	12.172,72
330101	16931 425	TE COMPRA	19.366,20	CAN MARCET, VIA PÚBLICA I MANTENIMENTS	PLANTA BAIXA	19.366,20	17.545,25
	75 taules, 300 cadires, 50 planxes		09/10/2007	EDIFICI	LOGISTICA	1.820,95	1.820,95
330101	16946 1	CU COMPRA	1.815,40	ARXIU HISTORIC		1.815,40	1.643,77
	prestatges mecalux per a l'arxiu		22/10/2007	EDIFICI		171,63	171,63
330109	16967	TE CONSTRUCCIÓ REALITZADA PER CONTRACTE AMB TERCERS	1.914,00	Parc Catalunya - zona Ilac		3.087,63	2.645,54
	Àrea de jocs per gent gran - Parc Catalunya		02/05/2007	Parc Catalunya - Espais urbanitzats generals		152,60	442,09
330109	16971	TE CONSTRUCCIÓ REALITZADA PER CONTRACTE AMB TERCERS	5.911,13	Jardí de Dolors Monserdà		14.689,41	6.760,87
	Àrea de jocs infantils - Jardí Dolors Monserdà		11/05/2007			1.083,88	7.928,54
330102	16973 5	CT CONSTRUCCIÓ REALITZADA PER CONTRACTE AMB TERCERS	1.038,95	Mercat Central de Sabadell		1.038,95	946,10
	CENDRERS		08/06/2007	Edifici Mercat Central de Sabadell		92,85	92,85



# AJUNTAMENT-AJUNTAMENT DE SABADELL

Data obtenció 26/03/2019 14:58  
Pàg. 207

## LLIBRE A LLIBRE A: BENS, DRETS I OBLIGACIONS DE L'ENT LOCAL

EPÍGRAF: I.2 SERVEI PÚBLIC

SUBEPÍGRAF: I.2.C MOBLES

CLASSIFICAC	N. BÉ	QUANT.	C. GESTO	T. ADQUISICIÓ	COST ADQUI.	CENTRE	PLANTA	V.B.C.	F.A.
		DESCRIPCIÓ	C. COST		D- ALTA	UBICACIÓ	ESPAI	DOT. AMORT	V.C.
330102	16975	4		CT CONSTRUCCIÓ REALITZADA PER CONTRACTE AMB TERCERS	831,17	MERCAT CREU ALTA		831,17	756,88
		CENDRERS			08/06/2007			74,29	74,29
330102	16976	3		CT CONSTRUCCIÓ REALITZADA PER CONTRACTE AMB TERCERS	623,40	MERCAT CAMPOAMOR		623,40	567,66
		CENDRERS			08/06/2007			55,74	55,74
330102	16977	1		CT CONSTRUCCIÓ REALITZADA PER CONTRACTE AMB TERCERS	207,80	MERCAT TORRE ROMEU		207,80	189,22
		CENDRER			08/06/2007			18,58	18,58
330102	16978	2		CT CONSTRUCCIÓ REALITZADA PER CONTRACTE AMB TERCERS	415,60	CENTRE COMERCIAL ELS MERINALS		415,60	378,44
		CENDRERS			08/06/2007			37,16	37,16
330101	16984	13		SG COMPRA	1.402,44	VAPOR LLONCH - DESENV. LOCAL		1.402,44	1.269,88
		CADIRA			22/10/2007	VAPOR		132,56	132,56
330104	16998			CU COMPRA	625,00	CA L'ESTRUCH		625,00	625,00
		Rentadora - Assecadora			25/10/2007			0	0
330101	17000	3		ED COMPRA	3.139,61	ESCOLA BRESSOL ESPRONCEDA		3.139,61	2.842,37
		Tendalls de braç per a l'Escola Bressol Espronceda			26/10/2007	ESCOLA BRESSOL		297,24	297,24
330101	17005	1		ES COMPRA	249,47	ESTADI MUNICIPAL NOVA CREU ALTA		249,47	225,81

# AJUNTAMENT-AJUNTAMENT DE SABADELL

Data obtenció 26/03/2019 14:58  
Pàg. 208

## LLIBRE A LLIBRE A: BENS, DRETS I OBLIGACIONS DE L'ENT LOCAL

EPÍGRAF: I.2 SERVEI PÚBLIC

SUBEPÍGRAF: I.2.C MOBLES

CLASSIFICAC N. BÉ	QUANT.	C. GESTO T. ADQUISICIÓ	COST ADQUI.	CENTRE	PLANTA	V.B.C.	F.A.
	DESCRIPCIÓ	C. COST	D- ALTA	UBICACIÓ	ESPAI	DOT. AMORT	V.C.
	Taquilla metàl.lica d'una porta 63x50x180 cm		26/10/2007	EDIFICI		23,66	23,66
330101	17006 12	ES COMPRA	346,75	PAVELLÓ D'ESPORTS SANT OLEGUER		346,75	313,90
	Cadira gris		26/10/2007	EDIFICI		32,85	32,85
330101	17015 2	CT COMPRA	499,20	MERCAT CREU ALTA		499,20	451,04
	TAULES		11/12/2007	EDIFICI		48,16	48,16
330101	17016 2	CT COMPRA	234,20	MERCAT CREU ALTA		234,20	211,57
	BUCK3/CAL AMB RODES		11/12/2007	EDIFICI		22,63	22,63
330101	17017 2	CT COMPRA	495,38	MERCAT CREU ALTA		495,38	447,57
	ARMARI ALT FAIG/faig		11/12/2007	EDIFICI		47,81	47,81
330101	17021 1	SG COMPRA	191,40	AJUNTAMENT	PRIMERA PLANTA	191,40	173,20
	ARMARI		31/10/2007	EDIFICI CONSISTORIAL		18,20	18,20
330101	17030 1	SG COMPRA	145,03	VAPOR CODINA	PLANTA BAIXA	145,03	131,23
	ARMARI		05/11/2007	NAU AJUNTAMENT	EDUCACIÓ	13,80	13,80
330101	17031 1	SG COMPRA	287,97	AJUNTAMENT	PLANTA BAIXA	287,97	260,60
	CADIRA		05/11/2007	EDIFICI CONSISTORIAL	ASSESSORIA JURÍDICA	27,37	27,37
330101	17034 4	SG COMPRA	922,20	ATENEU	PRIMERA PLANTA	922,20	834,50
	CADIRA GIRATÒRIA		05/11/2007	EDIFICI ATENEU	CULTURA	87,70	87,70
330101	17035 4	SG COMPRA	922,20	EDIFICI SALUT- PL. GAS	PRIMERA PLANTA	922,20	834,50
	CADIRA GIRATÒRIA		05/11/2007	EDIFICI	SERVEIS SOCIALS	87,70	87,70

# AJUNTAMENT-AJUNTAMENT DE SABADELL

Data obtenció 26/03/2019 14:58  
Pàg. 209

## LLIBRE A LLIBRE A: BENS, DRETS I OBLIGACIONS DE L'ENT LOCAL

EPÍGRAF: I.2 SERVEI PÚBLIC

SUBEPÍGRAF: I.2.C MOBLES

CLASSIFICAC	N. BÉ	QUANT. DESCRIPCIÓ	C. GESTO T. ADQUISICIÓ C. COST	COST ADQUI. D- ALTA	CENTRE UBICACIÓ	PLANTA ESPAI	V.B.C. DOT. AMORT	F.A. V.C.
330101	17036	1 CADIRA GIRATÒRIA	CU COMPRA	230,55 05/11/2007	ATENEU EDIFICI ATENEU	PRIMERA PLANTA CULTURA	230,55 21,95	208,60 21,95
330101	17037	1 TAULA RODONA	SG COMPRA	281,35 05/11/2007	ATENEU EDIFICI ATENEU	PRIMERA PLANTA CULTURA	281,35 26,79	254,56 26,79
330101	17038	2 ARMARI BAIX	SG COMPRA	253,52 05/11/2007	ATENEU EDIFICI ATENEU	PRIMERA PLANTA CULTURA	253,52 24,13	229,39 24,13
330101	17039	1 ARMARI MIG	SG COMPRA	189,06 05/11/2007	ATENEU EDIFICI ATENEU	PRIMERA PLANTA CULTURA	189,06 18,00	171,06 18,00
330101	17040	2 TAULA + ALA	SG COMPRA	826,00 05/11/2007	EDIFICI NARCIS GIRALT EDIFICI NARCÍS GIRALT	TERCERA PLANTA RECURSOS HUMANS	826,00 78,56	747,44 78,56
330101	17041	2 ARMARI MIG	SG COMPRA	378,11 05/11/2007	EDIFICI NARCIS GIRALT EDIFICI NARCÍS GIRALT	TERCERA PLANTA RECURSOS HUMANS	378,11 35,99	342,12 35,99
330101	17042	1 ARMARI BAIX	SG COMPRA	127,09 05/11/2007	EDIFICI NARCIS GIRALT EDIFICI NARCÍS GIRALT	TERCERA PLANTA RECURSOS HUMANS	127,09 12,09	115,00 12,09
330109	17044	Àrea de jocs infantils (àrea petits) -c. del Caucas amb c. dels Vosgues	TE COMPRA	2.351,03 05/11/2007	Zona d-1 - darreres del c. dels Vosges		8.110,64 690,14	1.958,48 6.152,16
330102	17046	1 Paperera al Passatge Cotlliure	EQ COMPRA	146,00 07/11/2007	INFRAESTRUCTURA PUBLICA DISTRICTE 4 MOBILIARI URBÀ		146,00 13,92	132,08 13,92

# AJUNTAMENT-AJUNTAMENT DE SABADELL

Data obtenció 26/03/2019 14:58  
Pàg. 210

## LLIBRE A LLIBRE A: BENS, DRETS I OBLIGACIONS DE L'ENT LOCAL

EPÍGRAF: I.2 SERVEI PÚBLIC

SUBEPÍGRAF: I.2.C MOBLES

CLASSIFICAC	N. BÉ	QUANT. DESCRIPCIÓ	C. GESTO T. ADQUISICIÓ C. COST	COST ADQUI. D- ALTA	CENTRE UBICACIÓ	PLANTA ESPAI	V.B.C. DOT. AMORT	F.A. V.C.
330102	17047	4 Pilones fixes al Passatge Cotlliure	TE COMPRA	445,50 07/11/2007	Parc d'Odessa Sud		445,50 42,41	403,09 42,41
330102	17048	8 Pilones fixes i extraïbles al carrer Mòstar	TE COMPRA	1.225,26 19/11/2007	c. de Mostar		1.225,26 117,14	1.108,12 117,14
330102	17052	2 BANCS CANET GRIS	TE COMPRA	1.814,75 07/11/2007	EDIFICI CTRA. ANTIGA DE CALDES		1.814,75 172,67	1.642,08 172,67
330104	17057	Equip complet renta-ulls per depuradora piscines Campoamor	ES COMPRA	3.769,73 08/11/2007	POLIESPORTIU CAMPOAMOR		3.769,73 0	3.769,73 0
330106	17064	ENCUADERNADORA	SG COMPRA	386,28 12/11/2007	URBANISME I OBRES MUNICIPALS EDIFICI		386,28 0	386,28 0
330101	17094	1 Cadira giratòria sense recolza-braços gris	ES COMPRA	134,44 19/11/2007	Cal Balsach Cal Balsach - Edifici	planta semisoterrani Cal Balsach - Poliesportiu - SS	134,44 12,88	121,56 12,88
330102	17117	3 Carpa de 3x3 m	TE COMPRA	1.687,80 23/11/2007	CAN MARCET, VIA PÚBLICA I MANTENIMENTS EDIFICI	PLANTA BAIXA LOGISTICA	1.687,80 161,63	1.526,17 161,63
330102	17120	10 Papereres mural pel Mercat Creu Alta	CT COMPRA	4.101,76 26/11/2007	MERCAT CREU ALTA		4.101,76 393,20	3.708,56 393,20
330102	17121	1 Cendrer pel Mercat Creu Alta	CT COMPRA	317,84 03/12/2007	MERCAT CREU ALTA		317,84 30,59	287,25 30,59
330104	17122		SG COMPRA	52,00	URBANISME I OBRES MUNICIPALS	QUARTA PLANTA	52,00	52,00

# AJUNTAMENT-AJUNTAMENT DE SABADELL

Data obtenció 26/03/2019 14:58  
Pàg. 211

## LLIBRE A LLIBRE A: BENS, DRETS I OBLIGACIONS DE L'ENT LOCAL

EPÍGRAF: I.2 SERVEI PÚBLIC

SUBEPÍGRAF: I.2.C MOBLES

CLASSIFICAC	N. BÉ	QUANT.	C. GESTO	T. ADQUISICIÓ	COST ADQUI.	CENTRE	PLANTA	V.B.C.	F.A.
		DESCRIPCIÓ	C. COST		D- ALTA	UBICACIÓ	ESPAI	DOT. AMORT	V.C.
		MICROONES			26/11/2007	EDIFICI		0	0
330101	17133	1	SG	COMPRA	174,00	ATENEU	SEGONA PLANTA	174,00	157,27
		ARMARI DE PARET			30/11/2007	EDIFICI ATENEU	ESPORTS	16,73	16,73
330101	17135	23	CU	COMPRA	2.870,71	ARXIU HISTORIC		2.870,71	2.593,23
		Sillons i cadires per l'Arxiu Històric			17/12/2007	EDIFICI		277,48	277,48
330101	17136	1	CU	COMPRA	32,48	ARXIU HISTORIC		32,48	29,31
		Tamboret per l'Arxiu Històric			17/12/2007	EDIFICI		3,17	3,17
330101	17137	1	CU	COMPRA	2.036,39	ARXIU HISTORIC		2.036,39	1.839,52
		Arxivador per a microfilms per l'Arxiu Històric			17/12/2007	EDIFICI		196,87	196,87
330101	17140	22	RC	COMPRA	1.753,70	CENTRE CÍVIC DE CA N'ORIAN		1.753,70	1.584,96
		Cadires i taules per Associació Veïns al C.Cívic Ca n'Oriac			05/12/2007	EDIFICI		168,74	168,74
330106	17141		CU	COMPRA	11.994,40	ARXIU HISTORIC		11.994,40	11.994,40
		Lector de Microfilms per l'Arxiu Històric			05/12/2007			0	0
330101	17142	100	CU	COMPRA	2.584,48	Teatre Principal		2.584,48	2.334,65
		Elevadors de seients per nens pel Teatre Principal			17/12/2007	Edifici Teatre Principal		249,83	249,83
330102	17144	1	TE	COMPRA	1.403,60	INFRAESTRUCTURA PUBLICA DISTRICTE 2		1.403,60	1.268,55
		Banc			05/12/2007			135,05	135,05
330109	17145		TE	COMPRA	1.989,96	INFRAESTRUCTURA PUBLICA DISTRICTE 2		1.989,96	1.798,51
		Àrea de jocs infantils - pl. dels Usatges			05/12/2007			95,72	191,45

# AJUNTAMENT-AJUNTAMENT DE SABADELL

Data obtenció 26/03/2019 14:58  
Pàg. 212

## LLIBRE A LLIBRE A: BENS, DRETS I OBLIGACIONS DE L'ENT LOCAL

EPÍGRAF: I.2 SERVEI PÚBLIC

SUBEPÍGRAF: I.2.C MOBLES

CLASSIFICAC N. BÉ	QUANT.	C. GESTO T. ADQUISICIÓ	COST ADQUI.	CENTRE	PLANTA	V.B.C.	F.A.
	DESCRIPCIÓ	C. COST	D- ALTA	UBICACIÓ	ESPAI	DOT. AMORT	V.C.
330102	17152	55	TE COMPRA	5.463,60	VIVERS MUNICIPALS	5.463,60	4.936,99
	40 papereres circulars color gris, 10 cadires , 5 bancs		10/12/2007	EDIFICI		526,61	526,61
330101	17155	1	SG COMPRA	247,69	CENTRE CÍVIC DE CAN RULL	247,69	223,79
	ARMARI ALT		10/12/2007	EDIFICI		23,90	23,90
330101	17156	1	SG COMPRA	258,68	ATENEU	258,68	233,74
	ARXIVADOR		10/12/2007	EDIFICI ATENEU	SEGONA PLANTA ESPORTS	24,94	24,94
330101	17157	2	ES COMPRA	1.018,04	AMADEU VIVES	1.018,04	919,91
	Banc de vestidor doble amb penjadors		10/12/2007	EDIFICI		98,13	98,13
330102	17158	2	ES COMPRA	1.125,20	COMPLEX ESPORTIU SANT OLEGUER	1.125,20	1.016,70
	Carpa de 3x3 m		10/12/2007	EDIFICI		108,50	108,50
330103	17159	2	ES COMPRA	4.477,60	COMPLEX ESPORTIU SANT OLEGUER	4.477,60	4.477,60
	Cistella de bàsquet i minibàsquet		10/12/2007	EDIFICI		0	0
330102	17163		ED COMPRA	3.785,95	CEIP Catalunya	6.620,42	5.369,80
	Àrea de jocs infantils - CEIP Catalunya		11/12/2007	Infraestructura interior - CEIP Catalunya		586,48	14.491,46
330101	17164	3	CU COMPRA	340,88	BIBLIOTECA CENTRAL VAPOR BADIA	340,88	307,98
	Mobiliari infantil per la Biblioteca Vapor Badia		11/12/2007	EDIFICI		32,90	32,90
330101	17175	2	SG COMPRA	487,03	CAN MARCET, VIA PÚBLICA I MANTENIMENTS	487,03	440,03
	ARMARI ALT		11/12/2007	EDIFICI	PRIMERA PLANTA RELACIONS CIUTADANES	47,00	47,00

# AJUNTAMENT-AJUNTAMENT DE SABADELL

Data obtenció 26/03/2019 14:58  
Pàg. 213

## LLIBRE A LLIBRE A: BENS, DRETS I OBLIGACIONS DE L'ENT LOCAL

EPÍGRAF: I.2 SERVEI PÚBLIC

SUBEPÍGRAF: I.2.C MOBLES

CLASSIFICAC N. BÉ	QUANT.	C. GESTO T. ADQUISICIÓ	COST ADQUI.	CENTRE	PLANTA	V.B.C.	F.A.
	DESCRIPCIÓ	C. COST	D- ALTA	UBICACIÓ	ESPAI	DOT. AMORT	V.C.
330101	17176	2	SG COMPRA	377,23	CAN MARCET, VIA PÚBLICA I MANTENIMENTS	PRIMERA PLANTA	340,85
	ARMARI MIG			11/12/2007	EDIFICI	RELACIONS CIUTADANES	36,38
330101	17177	1	SG COMPRA	491,20	CAN MARCET, VIA PÚBLICA I MANTENIMENTS	PRIMERA PLANTA	443,80
	TAULA			11/12/2007	EDIFICI	RELACIONS CIUTADANES	47,40
330101	17192	1	SG COMPRA	287,12	URBANISME I OBRES MUNICIPALS	QUARTA PLANTA	259,39
	BUC AMB RODES			13/12/2007	EDIFICI		27,73
330101	17193	2	SG COMPRA	546,05	URBANISME I OBRES MUNICIPALS	QUARTA PLANTA	493,31
	TAULA			13/12/2007	EDIFICI		52,74
330101	17194	2	SG COMPRA	265,43	URBANISME I OBRES MUNICIPALS	QUARTA PLANTA	239,80
	BUC RODES			13/12/2007	EDIFICI		25,63
330104	17211		RC COMPRA	699,00	Cal Balsach	planta baixa	699,00
	Televisió LCD 32"			31/12/2007	Cal Balsach - Edifici	Cal Balsach - Centre Cívic Creu Alta - 00	0
330101	17213	6	ED COMPRA	583,03	ESCOLA D'ADULTS LA CONCORDIA		526,63
	Mobiliari pel taulell d'entrada del Centre Adults Concòrdia			19/12/2007	EDIFICI		56,40
330101	17238	1	SG COMPRA	413,17	EDIFICI NARCIS GIRALT	TERCERA PLANTA	372,99
	TAULA I ALA			31/12/2007	EDIFICI NARCÍS GIRALT	RECURSOS HUMANS	40,18
330101	17250	1	RC COMPRA	425,00	CENTRE CÍVIC DE GRÀCIA		383,69
	Pissarra laminada 120x200			31/12/2007	EDIFICI		41,31

# AJUNTAMENT-AJUNTAMENT DE SABADELL

Data obtenció 26/03/2019 14:58  
Pàg. 214

## LLIBRE A LLIBRE A: BENS, DRETS I OBLIGACIONS DE L'ENT LOCAL

EPÍGRAF: I.2 SERVEI PÚBLIC

SUBEPÍGRAF: I.2.C MOBLES

CLASSIFICAC N. BÉ	QUANT. DESCRIPCIÓ	C. GESTO T. ADQUISICIÓ C. COST	COST ADQUI. D- ALTA	CENTRE UBICACIÓ	PLANTA ESPAI	V.B.C. DOT. AMORT	F.A. V.C.
330106	17251	RC COMPRA	126,00	CENTRE CIVIC SANT OLEGUER		126,00	126,00
	Pantalla amb tripode standard 180x180		31/12/2007	EDIFICI		0	0
330101	17266	1 SS COMPRA	586,45	c. de la Rambla, 22, 1º i 2ª plantes		586,45	529,43
	SOMIER ARTICULAT ELÈCTRIC		31/12/2007			57,02	57,02
330101	17269	1 SA COMPRA	244,31	DOCUMENTACIÓ - COMPRES	SEGONA PLANTA	244,31	220,55
	LLITERA 3 COSSOS (CAMILLA)		31/12/2007	EDIFICI	PROMOCIÓ DE LA SALUT	23,76	23,76
330104	17271	RC COMPRA	699,00	CENTRE CÍVIC CREU DE BARBERÀ		699,00	699,00
	Televisió LCD 32"		31/12/2007	EDIFICI		0	0
330104	17272	RC COMPRA	699,00	CENTRE CÍVIC DE CA N'ORÍAC		699,00	699,00
	Televisió LCD 32"		31/12/2007	EDIFICI		0	0
330101	17274	2 CU COMPRA	89,32	ARXIU HISTORIC		89,32	80,62
	Kits de conversió de tamboret per l'Arxiu Històric		31/12/2007	EDIFICI		8,70	8,70
330101	17279	1 ES COMPRA	197,20	POLIESPORTIU CAN MARCET		197,20	177,99
	Banc de 2 m caoba		31/12/2007	POLIESPORTIU		19,21	19,21
330101	17300	6 ES COMPRA	1.448,72	Cal Balsach	planta semisoterrani	1.448,72	1.307,88
	Banc modular de 2 m.		31/12/2007	Cal Balsach - Edifici	Cal Balsach - Poliesportiu - SS	140,84	140,84
330101	17301	2 ES COMPRA	410,60	Cal Balsach	planta semisoterrani	410,60	370,69
	Banc modular de 1,5 m		31/12/2007	Cal Balsach - Edifici	Cal Balsach - Poliesportiu - SS	39,91	39,91



# AJUNTAMENT-AJUNTAMENT DE SABADELL

Data obtenció 26/03/2019 14:58  
Pàg. 215

## LLIBRE A LLIBRE A: BENS, DRETS I OBLIGACIONS DE L'ENT LOCAL

EPÍGRAF: I.2 SERVEI PÚBLIC

SUBEPÍGRAF: I.2.C MOBLES

CLASSIFICAC	N. BÉ	QUANT.	C. GESTO	T. ADQUISICIÓ	COST ADQUI.	CENTRE	PLANTA	V.B.C.	F.A.
		DESCRIPCIÓ	C. COST		D- ALTA	UBICACIÓ	ESPAI	DOT. AMORT	V.C.
330101	17302	1	SC	COMPRA	728,48	CAN MARCET, GUÀRDIA URBANA	PLANTA BAIXA	728,48	657,66
		Banc de treball			31/12/2007	EDIFICI		70,82	70,82
330101	17311	4	CU	COMPRA	708,20	BIBLIOTECA CENTRAL VAPOR BADIA		708,20	639,36
		Tamborets per a la Biblioteca Vapor Badia			31/12/2007	EDIFICI		68,84	68,84
330106	17318		RC	COMPRA	736,60	CENTRE CÍVIC DE CA N'ORIAN		736,60	736,60
		PROJECTOR EPSON P-X5			31/12/2007	EDIFICI		0	0
330106	17319		RC	COMPRA	736,60	CENTRE CÍVIC DE CAN RULL		736,60	736,60
		PROJECTOR EPSON P-X5			31/12/2007	EDIFICI		0	0
330101	17323	1	SG	COMPRA	203,94	URBANISME I OBRES MUNICIPALS	TERCERA PLANTA	203,94	184,09
		ARMARI PARET			31/12/2007	EDIFICI	COMERÇ I TURISME	19,85	19,85
330101	17324	1	SG	COMPRA	272,60	CENTRE CÍVIC DE CAN RULL		272,60	246,06
		ARXIVADOR			31/12/2007	EDIFICI		26,54	26,54
330101	17325	1	SG	COMPRA	358,44	ZONA ESPORTIVA MUNICIPAL CAN RULL		358,44	323,58
		ARMARI			31/12/2007	EDIFICI		34,86	34,86
330103	17327	1	ES	COMPRA	499,99	PAU CASALS		499,99	499,99
		Joc de pals de voleibol			31/12/2007	EDIFICI		0	0
330101	17343	1	IT	COMPRA	2.412,10	CA L'ESTRUCH		2.412,10	2.211,05
		BUCS CA L'ESTRUCH			31/12/2006	NAU CENTRAL		201,05	201,05
330104	17344		IT	COMPRA	359,00	ATENEU		359,00	359,00

# AJUNTAMENT-AJUNTAMENT DE SABADELL

Data obtenció 26/03/2019 14:58  
Pàg. 216

## LLIBRE A LLIBRE A: BENS, DRETS I OBLIGACIONS DE L'ENT LOCAL

EPÍGRAF: I.2 SERVEI PÚBLIC

SUBEPÍGRAF: I.2.C MOBLES

CLASSIFICAC	N. BÉ	QUANT.	C. GESTO	T. ADQUISICIÓ	COST ADQUI.	CENTRE	PLANTA	V.B.C.	F.A.
		DESCRIPCIÓ	C. COST		D- ALTA	UBICACIÓ	ESPAI	DOT. AMORT	V.C.
		TELEVISOR			31/12/2006			0	0
330101	17346	1	IT COMPRA		533,60	ATENEU	PRIMERA PLANTA	533,60	489,06
		MOBLE-ESTANTERIA FORMICA			31/12/2006	EDIFICI ATENEU	CULTURA	44,54	44,54
330101	17351	1	IT COMPRA		786,48	ESCOLA DE MÚSICA		786,48	720,94
		TAULA + MOSTRADOR AMB PRESTATGE			31/12/2006	EDIFICI		65,54	65,54
330101	17360	1	IT COMPRA		2.524,68	ESCOLA DE MÚSICA		2.524,68	2.314,29
		MOBILIARI + PRESTATGES			31/12/2006	EDIFICI		210,39	210,39
330104	17361		ED COMPRA		799,00	ESCOLA DE MÚSICA		799,00	799,00
		Televisor de 32 polçades pel Conservatori de Música			31/12/2007			0	0
330104	17362		ED COMPRA		699,00	ESCOLA DE MÚSICA		699,00	699,00
		Televisor de 26 polçades pel Conservatori de Música			31/12/2007			0	0
330104	17363		ED COMPRA		249,00	ESCOLA DE MÚSICA		249,00	249,00
		Cadena micro pel Conservatori de Música			31/12/2007			0	0
330104	17364		ED COMPRA		199,00	ESCOLA DE MÚSICA		199,00	199,00
		Cadena micro pel Conservatori de Música			31/12/2007			0	0
330101	17367	1	IT COMPRA		3.006,38	CASAL PERE QUART		3.006,38	2.755,83
		MOBILIARI PER LA SALA D'ACTES			31/12/2006	EDIFICI		250,55	250,55
330103	17374	1	IT COMPRA		2.281,84	CARME SIMÓ		2.281,84	2.281,84
		PORTERIA DE HANDBOL + CANASTA MINI-BASQUET			31/12/2006	EDIFICI		0	0

# AJUNTAMENT-AJUNTAMENT DE SABADELL

Data obtenció 26/03/2019 14:58  
Pàg. 217

## LLIBRE A LLIBRE A: BENS, DRETS I OBLIGACIONS DE L'ENT LOCAL

EPÍGRAF: I.2 SERVEI PÚBLIC

SUBEPÍGRAF: I.2.C MOBLES

CLASSIFICAC	N. BÉ	QUANT.	C. GESTO	T. ADQUISICIÓ	COST ADQUI.	CENTRE	PLANTA	V.B.C.	F.A.
		DESCRIPCIÓ	C. COST		D- ALTA	UBICACIÓ	ESPAI	DOT. AMORT	V.C.
330102	17387	1	TE COMPRA		249,40	CAN MARCET, VIA PÚBLICA I MANTENIMENTS		249,40	225,15
		CENDRER DE PEU "PROP"-DOUBLET			31/12/2007	PARC MÒBIL		24,25	24,25
330101	17397	1	CU COMPRA		1.038,01	BIBLIOTECA LA SERRA		1.038,01	937,13
		Conjunt de mobiliari infantil per la Biblioteca La Serra			31/12/2007	EDIFICI		100,88	100,88
330101	17398	162	CU COMPRA		11.378,31	BIBLIOTECA CENTRAL VAPOR BADIA		11.378,31	10.272,49
		Mobiliari per la Biblioteca Vapor Badia			31/12/2007	EDIFICI		1.105,82	1.105,82
330102	17413	3	TE COMPRA		3.462,60	INFRAESTRUCTURA PÚBLICA DISTRICTE 4		3.462,60	3.126,09
		bancs fusta tropical de 1,75 mt			31/12/2007	MOBILIARI URBÀ		336,51	336,51
330109	17416		TE COMPRA		29.934,59	INFRAESTRUCTURA PÚBLICA DISTRICTE 6		29.934,59	27.025,38
		Àrea de jocs infantils (àrea petits) - pl. de les Termes			31/12/2007	MOBILIARI URBÀ		1.454,60	2.909,21
330101	17431	50	ES COMPRA		580,00	Cal Balsach	planta semisoterrani	580,00	523,63
		Seients de graderia			31/12/2007	Cal Balsach - Edifici	Cal Balsach - Poliesportiu - SS	56,37	56,37
330101	17435	1	RC COMPRA		94,17	CENTRE CÍVIC DE CAN RULL		94,17	84,97
		Taula canviador per nadons al Centre Cívic Can Rull			31/12/2007	EDIFICI		9,20	9,20
330101	17436	1	RC COMPRA		310,98	CENTRE CÍVIC CONCÒRDIA		310,98	280,72
		Taula canviador per nadors al Centre Cívic Concòrdia			31/12/2007	EDIFICI		30,26	30,26
330101	17437	2	CU COMPRA		3.554,10	BIBLIOTECA CAN PUIGGENER		3.554,10	3.208,66

# AJUNTAMENT-AJUNTAMENT DE SABADELL

Data obtenció 26/03/2019 14:58  
Pàg. 218

## LLIBRE A LLIBRE A: BENS, DRETS I OBLIGACIONS DE L'ENT LOCAL

EPÍGRAF: I.2 SERVEI PÚBLIC

SUBEPÍGRAF: I.2.C MOBLES

CLASSIFICAC	N. BÉ	QUANT.	DESCRIPCIÓ	C. GESTO	T. ADQUISICIÓ	COST ADQUI.	CENTRE	PLANTA	V.B.C.	F.A.
				C. COST		D- ALTA	UBICACIÓ	ESPAI	DOT. AMORT	V.C.
			Prestatgeries metal·liques per la Biblioteca Can Puiggener			31/12/2007	EDIFICI		345,44	345,44
330101	17438	9		CU COMPRA		2.785,21	BIBLIOTECA CENTRAL VAPOR BADIA		2.785,21	2.514,53
			Taules,prestatgeries i cadires per la Biblioteca Vapor Badia			31/12/2007	EDIFICI		270,68	270,68
330101	17439	6		CU COMPRA		5.978,28	BIBLIOTECA CENTRAL VAPOR BADIA		5.978,28	5.397,26
			Bucs per CD per la Bibliteca Vapor Badia			31/12/2007	EDIFICI		581,02	581,02
330102	17476	8		TE COMPRA		2.049,72	INFRAESTRUCTURA PUBLICA DISTRICTE 1		2.049,72	1.701,28
			jardineres rodones negres de 800x550			22/02/2008	MOBILIARI URBÀ		174,22	348,44
330102	17478	18		TE COMPRA		9.918,00	INFRAESTRUCTURA PUBLICA DISTRICTE 1		9.918,00	8.230,02
			bancs NEOR 175 cm pi roig sense braç			25/02/2008	MOBILIARI URBÀ		843,96	1.687,98
330101	17479	4		SG COMPRA		1.172,76	ATENEU	PRIMERA PLANTA	1.172,76	973,00
			ARMARI			27/02/2008	EDIFICI ATENEU	CULTURA	99,87	199,76
330101	17480	1		SG COMPRA		413,18	ATENEU	PRIMERA PLANTA	413,18	342,76
			TAULA			27/02/2008	EDIFICI ATENEU	CULTURA	35,18	70,42
330101	17481	1		SG COMPRA		117,10	ATENEU	PRIMERA PLANTA	117,10	97,11
			BUC			27/02/2008	EDIFICI ATENEU	CULTURA	9,97	19,99
330101	17482	1		SG COMPRA		276,31	ATENEU	PRIMERA PLANTA	276,31	229,22
			TAULA REUNIONS			27/02/2008	EDIFICI ATENEU	CULTURA	23,53	47,09
330101	17483	1		SG COMPRA		187,14	ATENEU	PRIMERA PLANTA	187,14	155,26
			ARMARI			27/02/2008	EDIFICI ATENEU	CULTURA	15,94	31,88

# AJUNTAMENT-AJUNTAMENT DE SABADELL

Data obtenció 26/03/2019 14:58  
 Pàg. 219

## LLIBRE A LLIBRE A: BENS, DRETS I OBLIGACIONS DE L'ENT LOCAL

EPÍGRAF: I.2 SERVEI PÚBLIC

SUBEPÍGRAF: I.2.C MOBLES

CLASSIFICAC	N. BÉ	QUANT.	C. GESTO	T. ADQUISICIÓ	COST ADQUI.	CENTRE	PLANTA	V.B.C.	F.A.
		DESCRIPCIÓ	C. COST		D- ALTA	UBICACIÓ	ESPAI	DOT. AMORT	V.C.
330101	17484	3	SG COMPRA		394,92	ATENEU	PRIMERA PLANTA	394,92	327,65
		ARMARI PARET			27/02/2008	EDIFICI ATENEU	CULTURA	33,63	67,27
330101	17485	4	SG COMPRA		144,07	ATENEU	PRIMERA PLANTA	144,07	119,51
		CADIRES FIXES			27/02/2008	EDIFICI ATENEU	CULTURA	12,27	24,56
330101	17486	1	SG COMPRA		230,55	CAN MARCET, GUÀRDIA URBANA	PLANTA BAIXA	230,55	191,25
		CADIRA GIRATÒRIA			27/02/2008	EDIFICI	PROTECCIÓ CIVIL	19,63	39,30
330101	17487	1	SG COMPRA		230,55	EDIFICI SALUT- PL. GAS	PRIMERA PLANTA	230,55	191,25
		CADIRA GIRATÒRIA			27/02/2008	EDIFICI	SERVEIS SOCIALS	19,63	39,30
330101	17488	1	SG COMPRA		230,55	VAPOR LLONCH - DESENV. LOCAL		230,55	191,25
		CADIRA GIRATÒRIA			27/02/2008	VAPOR		19,63	39,30
330101	17489	3	SG COMPRA		691,65	AJUNTAMENT	PLANTA BAIXA	691,65	573,81
		CADIRA GIRATÒRIA			27/02/2008	EDIFICI CONSISTORIAL	INTERVENCIÓ	58,90	117,84
330101	17490	1	SG COMPRA		230,55	CAN MARCET, VIA PÚBLICA I MANTENIMENTS	PRIMERA PLANTA	230,55	191,25
		CADIRA GIRATÒRIA			27/02/2008	EDIFICI	OBRES PÚBLIQUES	19,63	39,30
330101	17491	1	SG COMPRA		230,55	AJUNTAMENT	PRIMERA PLANTA	230,55	191,25
		CADIRA GIRATÒRIA			27/02/2008	EDIFICI CONSISTORIAL	GABINET DE L'ALCALDIA	19,63	39,30
330101	17492	1	SG COMPRA		230,55	VAPOR LLONCH - DESENV. LOCAL		230,55	191,25
		CADIRA GIRATÒRIA			27/02/2008	VAPOR		19,63	39,30

# AJUNTAMENT-AJUNTAMENT DE SABADELL

Data obtenció 26/03/2019 14:58  
Pàg. 220

## LLIBRE A LLIBRE A: BENS, DRETS I OBLIGACIONS DE L'ENT LOCAL

EPÍGRAF: I.2 SERVEI PÚBLIC

SUBEPÍGRAF: I.2.C MOBLES

CLASSIFICAC	N. BÉ	QUANT.	C. GESTO	T. ADQUISICIÓ	COST ADQUI.	CENTRE	PLANTA	V.B.C.	F.A.
		DESCRIPCIÓ	C. COST		D- ALTA	UBICACIÓ	ESPAI	DOT. AMORT	V.C.
330101	17493	1	CU	COMPRA	230,55	Teatre de la Farandula - c. Tres Creus, 12-62		230,55	191,25
		CADIRA GIRATÒRIA			27/02/2008			19,63	39,30
330101	17495	5	SG	COMPRA	1.600,67	EDIFICI NARCIS GIRALT	TERCERA PLANTA	1.600,67	1.327,99
		ARMARI			27/02/2008	EDIFICI NARCÍS GIRALT	RECURSOS HUMANS	136,31	272,68
330101	17496	12	SG	COMPRA	3.183,16	EDIFICI NARCIS GIRALT	TERCERA PLANTA	3.183,16	2.641,00
		ARMARI			27/02/2008	EDIFICI NARCÍS GIRALT	RECURSOS HUMANS	271,08	542,16
330101	17497	3	SG	COMPRA	734,45	EDIFICI NARCIS GIRALT	TERCERA PLANTA	734,45	609,31
		ARMARI			27/02/2008	EDIFICI NARCÍS GIRALT	RECURSOS HUMANS	62,54	125,14
330101	17498	1	SG	COMPRA	1.167,54	EDIFICI NARCIS GIRALT	TERCERA PLANTA	1.167,54	968,67
		TAULA REUNIONS			27/02/2008	EDIFICI NARCÍS GIRALT	RECURSOS HUMANS	99,43	198,87
330101	17499	1	SG	COMPRA	240,90	EDIFICI NARCIS GIRALT	TERCERA PLANTA	240,90	199,82
		TAULA			27/02/2008	EDIFICI NARCÍS GIRALT	RECURSOS HUMANS	20,51	41,08
330101	17500	16	SG	COMPRA	576,29	EDIFICI NARCIS GIRALT	TERCERA PLANTA	576,29	478,13
		CADIRA			27/02/2008	EDIFICI NARCÍS GIRALT	RECURSOS HUMANS	49,08	98,16
330101	17501	10	SG	COMPRA	1.258,02	EDIFICI NARCIS GIRALT	TERCERA PLANTA	1.258,02	1.043,72
		ARMARI			27/02/2008	EDIFICI NARCÍS GIRALT	RECURSOS HUMANS	107,13	214,30
330101	17502	4	SG	COMPRA	1.614,72	CAN MARCET, GUÀRDIA URBANA	PLANTA BAIXA	1.614,72	1.339,70

# AJUNTAMENT-AJUNTAMENT DE SABADELL

Data obtenció 26/03/2019 14:58  
Pàg. 221

## LLIBRE A LLIBRE A: BENS, DRETS I OBLIGACIONS DE L'ENT LOCAL

EPÍGRAF: I.2 SERVEI PÚBLIC

SUBEPÍGRAF: I.2.C MOBLES

CLASSIFICAC	N. BÉ	QUANT.	DESCRIPCIÓ	C. GESTO	T. ADQUISICIÓ	COST ADQUI.	CENTRE	PLANTA	V.B.C.	F.A.
				C. COST		D- ALTA	UBICACIÓ	ESPAI	DOT. AMORT	V.C.
			CADIRA			27/02/2008	EDIFICI	PROTECCIÓ CIVIL	137,51	275,02
330101	17503	1		SG COMPRA		192,77	URBANISME I OBRES MUNICIPALS	CINQUENA PLANTA	192,77	159,93
			BUC			27/02/2008	EDIFICI		16,42	32,84
330101	17504	3		SG COMPRA		578,31	LOCAL CARRER SANT JOAN		578,31	479,84
			BUC			27/02/2008	EDIFICI		49,25	98,47
330101	17505	3		SG COMPRA		807,27	CAN MARCET, GUÀRDIA URBANA	PLANTA BAIXA	807,27	669,69
			TAULA			28/02/2008	EDIFICI	PROTECCIÓ CIVIL	68,77	137,58
330101	17506	2		SG COMPRA		166,85	CAN MARCET, GUÀRDIA URBANA	PLANTA BAIXA	166,85	138,38
			ARMARI			28/02/2008	EDIFICI	PROTECCIÓ CIVIL	14,21	28,47
330101	17507	1		SG COMPRA		265,25	CAN MARCET, GUÀRDIA URBANA	PLANTA BAIXA	265,25	220,05
			ARMARI			28/02/2008	EDIFICI	PROTECCIÓ CIVIL	22,60	45,20
330101	17508	6		SG COMPRA		512,60	CAN MARCET, GUÀRDIA URBANA	PLANTA BAIXA	512,60	425,23
			CADIRA FIXA			28/02/2008	EDIFICI	PROTECCIÓ CIVIL	43,67	87,37
330101	17511	1		SG COMPRA		96,78	CAN MARCET, GUÀRDIA URBANA	PLANTA BAIXA	96,78	80,24
			ARMARI			28/02/2008	EDIFICI	PROTECCIÓ CIVIL	8,24	16,54
330101	17513	2		SG COMPRA		746,46	CENTRE CÍVIC DE CA N'ORIAN		746,46	619,24
			CADIRA GIRATÒRIA			28/02/2008	EDIFICI		63,59	127,22

# AJUNTAMENT-AJUNTAMENT DE SABADELL

Data obtenció 26/03/2019 14:58  
Pàg. 222

## LLIBRE A LLIBRE A: BENS, DRETS I OBLIGACIONS DE L'ENT LOCAL

EPÍGRAF: I.2 SERVEI PÚBLIC

SUBEPÍGRAF: I.2.C MOBLES

CLASSIFICAC	N. BÉ	QUANT.	C. GESTO	T. ADQUISICIÓ	COST ADQUI.	CENTRE	PLANTA	V.B.C.	F.A.
		DESCRIPCIÓ	C. COST		D- ALTA	UBICACIÓ	ESPAI	DOT. AMORT	V.C.
330101	17514	4	SG COMPRA		144,07	CAN MARCET, VIA PÚBLICA I MANTENIMENTS	PRIMERA PLANTA	144,07	119,48
		CADIRA FIXA			28/02/2008	EDIFICI	RELACIONS CIUTADANES	12,27	24,59
330101	17515	2	SG COMPRA		1.047,65	OFICINES CARRER SANT PAU	PLANTA BAIXA	1.047,65	869,12
		TAULA			28/02/2008	EDIFICI	CONVIVÈNCIA INTERCULTURAL	89,25	178,53
330101	17517	1	SG COMPRA		230,55	VAPOR LLONCH - DESENV. LOCAL		230,55	191,24
		CADIRA GIRATÒRIA			28/02/2008	VAPOR		19,63	39,31
330101	17518	1	SG COMPRA		230,55	CAN MARCET, VIA PÚBLICA I MANTENIMENTS	PLANTA BAIXA	230,55	191,25
		CADIRA GIRATÒRIA			28/02/2008	EDIFICI	MANTENIMENTS DE VIA PÚBLICA	19,64	39,30
330101	17519	3	SG COMPRA		691,65	OFICINA PARC CATALUNYA		691,65	573,75
		CADIRAR GIRATÒRIA			28/02/2008	OFICINA		58,92	117,90
330101	17520	1	SG COMPRA		230,55	EDIFICI SALUT- PL. GAS	PLANTA BAIXA	230,55	191,25
		CADIRA GIRATÒRIA			28/02/2008	EDIFICI	SALUT	19,64	39,30
330101	17521	1	SG COMPRA		230,55	AJUNTAMENT	PRIMERA PLANTA	230,55	191,25
		CADIRA GIRATÒRIA			28/02/2008	EDIFICI CONSISTORIAL	COMUNICACIÓ	19,64	39,30
330102	17529	8	ES COMPRA		1.809,60	COMPLEX ESPORTIU SANT OLEGUER		1.809,60	1.500,52
		Taula de picnic de fusta de 195x168 cm			05/03/2008	EDIFICI		154,51	309,08
330101	17533	1	ES COMPRA		197,91	Cal Balsach	planta semisoterrani	197,91	164,10
		Taquilla d'una porta color plata de 180x30x50 cm			05/03/2008	Cal Balsach - Edifici	Cal Balsach - Poliesportiu - SS	16,90	33,81



# AJUNTAMENT-AJUNTAMENT DE SABADELL

Data obtenció 26/03/2019 14:58  
Pàg. 223

## LLIBRE A LLIBRE A: BENS, DRETS I OBLIGACIONS DE L'ENT LOCAL

EPÍGRAF: I.2 SERVEI PÚBLIC

SUBEPÍGRAF: I.2.C MOBLES

CLASSIFICAC	N. BÉ	QUANT.	C. GESTO	T. ADQUISICIÓ	COST ADQUI.	CENTRE	PLANTA	V.B.C.	F.A.
		DESCRIPCIÓ	C. COST		D- ALTA	UBICACIÓ	ESPAI	DOT. AMORT	V.C.
330103	17534	10	ES COMPRA		4.444,17	PAVELLÓ D'ESPORTS SANT OLEGUER		4.444,17	4.444,17
		Rotllos de protecció de parquet de 30 m. de color negre			05/03/2008	EDIFICI		0	0
330101	17540	2	SG COMPRA		720,04	EDIFICI NARCIS GIRALT	TERCERA PLANTA	720,04	596,82
		ARMARI			10/03/2008	EDIFICI NARCÍS GIRALT	RECURSOS HUMANS	61,60	123,22
330101	17541	1	SG COMPRA		275,22	EDIFICI NARCIS GIRALT	TERCERA PLANTA	275,22	228,08
		ARMARI			10/03/2008	EDIFICI NARCÍS GIRALT	RECURSOS HUMANS	23,54	47,14
330101	17542	1	SG COMPRA		265,25	EDIFICI NARCIS GIRALT	TERCERA PLANTA	265,25	219,83
		ARMARI			10/03/2008	EDIFICI NARCÍS GIRALT	RECURSOS HUMANS	22,69	45,42
330101	17543	1	SG COMPRA		105,62	EDIFICI NARCIS GIRALT	TERCERA PLANTA	105,62	87,51
		TAULA			10/03/2008	EDIFICI NARCÍS GIRALT	RECURSOS HUMANS	9,03	18,11
330101	17544	1	SG COMPRA		281,35	EDIFICI NARCIS GIRALT	TERCERA PLANTA	281,35	233,18
		TAULA			10/03/2008	EDIFICI NARCÍS GIRALT	RECURSOS HUMANS	24,07	48,17
330101	17545	1	SG COMPRA		196,13	EDIFICI NARCIS GIRALT	TERCERA PLANTA	196,13	162,55
		ARMARI			10/03/2008	EDIFICI NARCÍS GIRALT	RECURSOS HUMANS	16,78	33,58
330104	17546		SG COMPRA		449,00	CAN MARCET, GUÀRDIA URBANA	PLANTA BAIXA	449,00	449,00
		FRIGORÍFIC			10/03/2008	EDIFICI	PROTECCIÓ CIVIL	0	0

# AJUNTAMENT-AJUNTAMENT DE SABADELL

Data obtenció 26/03/2019 14:58  
Pàg. 224

## LLIBRE A LLIBRE A: BENS, DRETS I OBLIGACIONS DE L'ENT LOCAL

EPÍGRAF: I.2 SERVEI PÚBLIC

SUBEPÍGRAF: I.2.C MOBLES

CLASSIFICAC N. BÉ	QUANT. DESCRIPCIÓ	C. GESTO T. ADQUISICIÓ C. COST	COST ADQUI. D- ALTA	CENTRE UBICACIÓ	PLANTA ESPAI	V.B.C. DOT. AMORT	F.A. V.C.
330104	17547	SG COMPRA	152,00	CAN MARCET, GUÀRDIA URBANA	PLANTA BAIXA	152,00	152,00
	FORN		10/03/2008	EDIFICI	PROTECCIÓ CIVIL	0	0
330101	17548	12 ES COMPRA	364,15	COMPLEX ESPORTIU SANT OLEGUER		364,15	301,75
	CADIRA		13/03/2008	MAGATZEM		31,19	62,40
330101	17549	1 ES COMPRA	1.068,36	COMPLEX ESPORTIU SANT OLEGUER		1.068,36	885,33
	ARMARI		13/03/2008	EDIFICI		91,50	183,03
330102	17550	2 ES COMPRA	319,73	POLIESPORTIU CA N'ORIAN		319,73	264,92
	PAPERERA CENDRER		13/03/2008	EDIFICI		27,38	54,81
330101	17554	240 TE COMPRA	7.122,40	CAN MARCET, VIA PÚBLICA I MANTENIMENTS		7.122,40	5.900,01
	40 TAULES PLEGABLES PREMIUM II 80 CM I 200 CADIRES POLIVALE		18/03/2008	PARC MÒBIL		611,19	1.222,39
330102	17556	6 TE CONSTRUCCIÓ REALITZADA PER CONTRACTE AMB TERCERS	4.964,80	INFRASTRUCTURA PUBLICA DISTRICTE 3		4.964,80	4.112,70
	TAULES PICNIC		18/03/2008	MOBILIARI URBÀ		426,04	852,10
330102	17558	TE COMPRA	4.127,28	INFRASTRUCTURA PUBLICA DISTRICTE 2		6.393,80	5.286,82
	barbacoes per Sant Vicenç de Jonquieres		18/03/2008			553,47	1.106,98
330109	17559	TE CONSTRUCCIÓ REALITZADA PER CONTRACTE AMB TERCERS	11.783,05	pl. del Cardener		9.782,36	2.021,13
	Àrea de jocs infantils - pl. del Cardener		18/03/2008			862,35	7.761,23

# AJUNTAMENT-AJUNTAMENT DE SABADELL

Data obtenció 26/03/2019 14:58  
Pàg. 225

## LLIBRE A LLIBRE A: BENS, DRETS I OBLIGACIONS DE L'ENT LOCAL

EPÍGRAF: I.2 SERVEI PÚBLIC

SUBEPÍGRAF: I.2.C MOBLES

CLASSIFICAC N. BÉ	QUANT. DESCRIPCIÓ	C. GESTO T. ADQUISICIÓ C. COST	COST ADQUI. D- ALTA	CENTRE UBICACIÓ	PLANTA ESPAI	V.B.C. DOT. AMORT	F.A. V.C.
330102	17560	TE COMPRA	3.451,00	INFRAESTRUCTURA PUBLICA DISTRICTE 1		2.279,08	543,46
	Plaques senyalitzadores ús aigua regenerada		18/03/2008			192,84	1.735,62
330101	17564	1 SG COMPRA	1.228,14	CAN MARCET, GUÀRDIA URBANA	PLANTA BAIXA	1.228,14	1.016,13
	ARMARI METÀL·LIC		02/04/2008	EDIFICI	PROTECCIÓ CIVIL	105,99	212,01
330101	17570	1 SG COMPRA	422,99	CENTRE CÍVIC DE CAN RULL		422,99	349,70
	TAULA DESPATX		11/04/2008	EDIFICI		36,63	73,29
330101	17571	1 SG COMPRA	133,00	CAN MARCET, GUÀRDIA URBANA	PLANTA BAIXA	133,00	110,02
	ARMARI		01/04/2008	EDIFICI	PROTECCIÓ CIVIL	11,47	22,98
330101	17572	2 SG COMPRA	246,92	CAN MARCET, GUÀRDIA URBANA	PLANTA BAIXA	246,92	204,28
	ARMARI		01/04/2008	EDIFICI	PROTECCIÓ CIVIL	21,30	42,64
330101	17573	1 SG COMPRA	199,85	CAN MARCET, GUÀRDIA URBANA	PLANTA BAIXA	199,85	165,34
	ARMARI 90 X 43 X 197		01/04/2008	EDIFICI	PROTECCIÓ CIVIL	17,24	34,51
330101	17574	1 SG COMPRA	57,58	CAN MARCET, GUÀRDIA URBANA	PLANTA BAIXA	57,58	47,62
	MOBLE AUXILIAR		01/04/2008	EDIFICI	PROTECCIÓ CIVIL	4,97	9,96
330101	17575	1 SG COMPRA	242,95	CA L'ESTRUCH		242,95	201,01
	BUC		01/04/2008	NAU NORD	TEATRE	20,96	41,94
330101	17576	1 SG COMPRA	230,55	ATENEU	PRIMERA PLANTA	230,55	190,76
	CADIRA GIRATÒRIA		01/04/2008	EDIFICI ATENEU	CULTURA	19,88	39,79

# AJUNTAMENT-AJUNTAMENT DE SABADELL

Data obtenció 26/03/2019 14:58  
 Pàg. 226

## LLIBRE A LLIBRE A: BENS, DRETS I OBLIGACIONS DE L'ENT LOCAL

EPÍGRAF: I.2 SERVEI PÚBLIC

SUBEPÍGRAF: I.2.C MOBLES

CLASSIFICAC N. BÉ	QUANT.	C. GESTO T. ADQUISICIÓ	COST ADQUI.	CENTRE	PLANTA	V.B.C.	F.A.
	DESCRIPCIÓ	C. COST	D- ALTA	UBICACIÓ	ESPAI	DOT. AMORT	V.C.
330101	17577	1	SG COMPRA	287,97	VAPOR LLONCH - DESENV. LOCAL	287,97	238,28
	CADIRA GIRATÒRIA		01/04/2008	VAPOR		24,84	49,69
330101	17578	1	SG COMPRA	432,39	CAN MARCET, VIA PÚBLICA I MANTENIMENTS	432,39	357,76
	TAULA DESPATX		01/04/2008	EDIFICI	PRIMERA PLANTA GESTIO D'OCUPACIO VIA PÚBLICA	37,30	74,63
330101	17579	1	SG COMPRA	150,95	CAN MARCET, VIA PÚBLICA I MANTENIMENTS	150,95	124,85
	BUC		01/04/2008	EDIFICI	PRIMERA PLANTA GESTIO D'OCUPACIO VIA PÚBLICA	13,02	26,10
330101	17580	2	SG COMPRA	538,36	CAN MARCET, VIA PÚBLICA I MANTENIMENTS	538,36	445,44
	ARMARI		01/04/2008	EDIFICI	PRIMERA PLANTA GESTIO D'OCUPACIO VIA PÚBLICA	46,44	92,92
330101	17581	1	SG COMPRA	127,90	CAN MARCET, VIA PÚBLICA I MANTENIMENTS	127,90	105,78
	ARMARI		01/04/2008	EDIFICI	PRIMERA PLANTA GESTIO D'OCUPACIO VIA PÚBLICA	11,03	22,12
330101	17582	1	SG COMPRA	432,39	EDIFICI NARCIS GIRALT	432,39	357,76
	TAULA DESPATX		01/04/2008	EDIFICI NARCÍS GIRALT	PRIMERA PLANTA SERVEIS GENERALS-COM PRES	37,30	74,63
330101	17583	1	SG COMPRA	150,95	EDIFICI NARCIS GIRALT	150,95	124,85
	BUC		01/04/2008	EDIFICI NARCÍS GIRALT	PRIMERA PLANTA SERVEIS GENERALS-COM PRES	13,02	26,10

# AJUNTAMENT-AJUNTAMENT DE SABADELL

Data obtenció 26/03/2019 14:58  
Pàg. 227

## LLIBRE A LLIBRE A: BENS, DRETS I OBLIGACIONS DE L'ENT LOCAL

EPÍGRAF: I.2 SERVEI PÚBLIC

SUBEPÍGRAF: I.2.C MOBLES

CLASSIFICAC	N. BÉ	QUANT.	C. GESTO	T. ADQUISICIÓ	COST ADQUI.	CENTRE	PLANTA	V.B.C.	F.A.
		DESCRIPCIÓ	C. COST		D- ALTA	UBICACIÓ	ESPAI	DOT. AMORT	V.C.
330102	17584	10	ES COMPRA		1.483,64	COMPLEX ESPORTIU SANT OLEGUER		1.483,64	1.227,62
		PAPERERA			01/04/2008	MAGATZEM		127,99	256,02
330101	17585	1	ES COMPRA		144,77	Cal Balsach	planta semisoterrani	144,77	119,77
		TAULA OFICINA			01/04/2008	Cal Balsach - Edifici	Cal Balsach - Poliesportiu - SS	12,49	25,00
330101	17586	1	ES COMPRA		180,96	Cal Balsach	planta semisoterrani	180,96	149,73
		TAULA OFICINA			01/04/2008	Cal Balsach - Edifici	Cal Balsach - Poliesportiu - SS	15,61	31,23
330101	17587	1	ES COMPRA		202,42	Cal Balsach	planta semisoterrani	202,42	167,44
		BUC			01/04/2008	Cal Balsach - Edifici	Cal Balsach - Poliesportiu - SS	17,46	34,98
330101	17588	1	ES COMPRA		347,42	Cal Balsach	planta semisoterrani	347,42	287,46
		ARMARI			01/04/2008	Cal Balsach - Edifici	Cal Balsach - Poliesportiu - SS	29,97	59,96
330101	17589	1	ES COMPRA		144,19	Cal Balsach	planta semisoterrani	144,19	119,29
		PRESTATGERIA			01/04/2008	Cal Balsach - Edifici	Cal Balsach - Poliesportiu - SS	12,44	24,90
330101	17590	1	ES COMPRA		306,82	Cal Balsach	planta semisoterrani	306,82	253,85
		ARMARI			01/04/2008	Cal Balsach - Edifici	Cal Balsach - Poliesportiu - SS	26,47	52,97
330103	17591	1	ES COMPRA		300,44	COMPLEX ESPORTIU SANT OLEGUER		300,44	300,44
		GÀBIA DE MATERIAL			01/04/2008	MAGATZEM		0	0
330101	17592	1	CU COMPRA		133,40	Teatre Principal		133,40	110,36

# AJUNTAMENT-AJUNTAMENT DE SABADELL

Data obtenció 26/03/2019 14:58  
Pàg. 228

## LLIBRE A LLIBRE A: BENS, DRETS I OBLIGACIONS DE L'ENT LOCAL

EPÍGRAF: I.2 SERVEI PÚBLIC

SUBEPÍGRAF: I.2.C MOBLES

CLASSIFICAC N. BÉ	QUANT.	C. GESTO T. ADQUISICIÓ	COST ADQUI.	CENTRE	PLANTA	V.B.C.	F.A.
	DESCRIPCIÓ	C. COST	D- ALTA	UBICACIÓ	ESPAI	DOT. AMORT	V.C.
	TAULA MENJADOR		01/04/2008	Edifici Teatre Principal		11,51	23,04
330101	17593	4	CU COMPRA	150,80	Teatre Principal	150,80	124,75
	CADIRA		01/04/2008	Edifici Teatre Principal		13,01	26,05
330101	17594	3	SG COMPRA	313,97	CAN MARCET, GUÀRDIA URBANA	313,97	259,75
	ARMARIS		01/04/2008	EDIFICI	PROTECCIÓ CIVIL	27,08	54,22
330101	17595	1	SG COMPRA	149,30	CAN MARCET, VIA PÚBLICA I MANTENIMENTS	149,30	123,53
	ARMARI		01/04/2008	EDIFICI	RELACIONS CIUTADANES	12,88	25,77
330101	17596	1	SG COMPRA	518,52	ATENEU	518,52	429,04
	TAULA		01/04/2008	EDIFICI ATENEU	PRIMERA PLANTA CULTURA	44,73	89,48
330101	17597	2	SG COMPRA	2.053,20	URBANISME I OBRES MUNICIPALS	2.053,20	1.698,91
	ARMARIS		01/04/2008	EDIFICI		177,12	354,29
330101	17598	2	SG COMPRA	1.011,52	URBANISME I OBRES MUNICIPALS	1.011,52	836,96
	TAULA		01/04/2008	EDIFICI		87,26	174,56
330101	17599	1	SG COMPRA	5.490,94	AJUNTAMENT	5.490,94	4.543,53
	ARMARI		01/04/2008	EDIFICI CONSISTORIAL	PRIMERA PLANTA GABINET DE L'ALCALDIA	473,70	947,41
330102	17600	2	TE COMPRA	1.205,36	pl. de la Creu de Barberà	1.205,36	997,11
	bancs per plaça Creu De Barberà		04/04/2008			104,10	208,25
330102	17603	5	ES COMPRA	1.164,64	COMPLEX ESPORTIU SANT OLEGUER	1.164,64	962,97
	TAULA DE PICNIC		10/04/2008	EDIFICI		100,81	201,67

# AJUNTAMENT-AJUNTAMENT DE SABADELL

Data obtenció 26/03/2019 14:58  
Pàg. 229

## LLIBRE A LLIBRE A: BENS, DRETS I OBLIGACIONS DE L'ENT LOCAL

EPÍGRAF: I.2 SERVEI PÚBLIC

SUBEPÍGRAF: I.2.C MOBLES

CLASSIFICAC	N. BÉ	QUANT.	C. GESTO	T. ADQUISICIÓ	COST ADQUI.	CENTRE	PLANTA	V.B.C.	F.A.
		DESCRIPCIÓ	C. COST		D- ALTA	UBICACIÓ	ESPAI	DOT. AMORT	V.C.
330102	17604	1	ES COMPRA		197,20	COMPLEX ESPORTIU SANT OLEGUER		197,20	163,04
		BANC			10/04/2008	EDIFICI		17,07	34,16
330101	17610	1	SG COMPRA		120,76	CENTRE CÍVIC DE CAN RULL		120,76	99,84
		BUC			11/04/2008	EDIFICI		10,46	20,92
330101	17615	8	SG COMPRA		853,48	URBANISME I OBRES MUNICIPALS	TERCERA PLANTA	853,48	705,48
		CADIRA			14/04/2008	EDIFICI	COMERÇ I TURISMÉ	73,99	148,00
330106	17616		SG COMPRA		653,44	EDIFICI NARCIS GIRALT		653,44	653,44
		PLASTIFICADORA			14/04/2008	EDIFICI NARCÍS GIRALT		0	0
330104	17621		JO COMPRA		329,00	VAPOR CODINA	PLANTA BAIXA	329,00	329,00
		TELEVISOR			15/04/2008	NAU AJUNTAMENT	JOVENTUT	0	0
330104	17640		SS COMPRA		549,00	CAN MARCET, GUÀRDIA URBANA		549,00	549,00
		TELEVISIÓ 23" C/TDT			17/04/2008	EDIFICI		0	0
330101	17644	1	CU CONSTRUCCIÓ REALITZADA PER CONTRACTE AMB TERCERS		288,84	Teatre Principal		288,84	238,64
		Vitrines, cartells i canvi de pany al Teatre Principal			18/04/2008	Edifici Teatre Principal		25,07	50,20
330101	17653	1	ES COMPRA		308,85	COMPLEX ESPORTIU SANT OLEGUER		308,85	255,13
		TAULA CANVIADOR PER NADONS			22/04/2008	EDIFICI		26,86	53,72
330101	17654	2	ES COMPRA		617,70	POLIESPORTIU CAN MARCET		617,70	510,25
		TAULA CANVIADOR PER NADONS			22/04/2008	PISCINA		53,71	107,45

# AJUNTAMENT-AJUNTAMENT DE SABADELL

Data obtenció 26/03/2019 14:58  
Pàg. 230

## LLIBRE A LLIBRE A: BENS, DRETS I OBLIGACIONS DE L'ENT LOCAL

EPÍGRAF: I.2 SERVEI PÚBLIC

SUBEPÍGRAF: I.2.C MOBLES

CLASSIFICAC	N. BÉ	QUANT.	C. GESTO	T. ADQUISICIÓ	COST ADQUI.	CENTRE	PLANTA	V.B.C.	F.A.
		DESCRIPCIÓ	C. COST		D- ALTA	UBICACIÓ	ESPAI	DOT. AMORT	V.C.
330101	17655	1	ES COMPRA		308,85	POLIESPORTIU CA N'ORIAN		308,85	255,13
		TAULA CANVIADOR PER NADONS			22/04/2008	EDIFICI		26,86	53,72
330101	17656	2	ES COMPRA		252,88	COMPLEX ESPORTIU SANT OLEGUER		252,88	208,89
		CADIRA			22/04/2008	EDIFICI		21,99	43,99
330103	17657	1	ES COMPRA		763,29	GIMNÀS CAN MARCET		763,29	763,29
		MATALÀS ZONA SALT D'ALÇADA			22/04/2008	EDIFICI		0	0
330102	17672		ES COMPRA		1.339,58	c. del Congost		14.179,99	8.023,17
		Pista de petanca - c. del Congost 11			24/04/2008			1.115,78	6.156,82
330101	17676	1	SG COMPRA		229,52	OFICINES CARRER SANT PAU	PLANTA BAIXA	229,52	189,53
		ARMARI ALT			24/04/2008	EDIFICI	CONVIVÈNCIA INTERCULTURAL	19,97	39,99
330106	17681		SG COMPRA		687,54	CAN MARCET, VIA PÚBLICA I MANTENIMENTS		687,54	687,54
		DESTRUCTORA			05/05/2008	EDIFICI		0	0
330101	17689	4	SG COMPRA		282,58	EDIFICI NARCIS GIRALT	TERCERA PLANTA	282,58	233,12
		CADIRES FIXES			07/05/2008	EDIFICI NARCÍS GIRALT	RECURSOS HUMANS	24,71	49,46
330102	17691	12	ES COMPRA		1.266,72	POLIESPORTIU CAMPOAMOR		1.266,72	1.044,49
		JARDINERA			15/05/2008	EDIFICI		111,09	222,23
330102	17692	2	ES COMPRA		494,16	POLIESPORTIU CAMPOAMOR		494,16	407,48
		TAULA PICNIC			15/05/2008	EDIFICI		43,34	86,68
330102	17693	1	ES COMPRA		141,59	COMPLEX ESPORTIU SANT OLEGUER		141,59	116,72



# AJUNTAMENT-AJUNTAMENT DE SABADELL

Data obtenció 26/03/2019 14:58  
Pàg. 231

## LLIBRE A LLIBRE A: BENS, DRETS I OBLIGACIONS DE L'ENT LOCAL

EPÍGRAF: I.2 SERVEI PÚBLIC

SUBEPÍGRAF: I.2.C MOBLES

CLASSIFICAC N. BÉ	QUANT.	C. GESTO T. ADQUISICIÓ	COST ADQUI.	CENTRE	PLANTA	V.B.C.	F.A.
	DESCRIPCIÓ	C. COST	D- ALTA	UBICACIÓ	ESPAI	DOT. AMORT	V.C.
	PAPERERA		15/05/2008	EDIFICI		12,42	24,87
330104	17695	SG COMPRA	365,00	DESPATX LLUCH		365,00	365,00
	FRIGORÍFIC		08/05/2008			0	0
330101	17706	5 ED COMPRA	1.663,44	JOANOT ALISANDA		1.663,44	1.371,86
	Cortines de cautxú amb motor per al CEIP JOANOT ALISANDA		13/05/2008	EDIFICI		145,78	291,58
330101	17713	2 ES COMPRA	428,97	COMPLEX ESPORTIU SANT OLEGUER		428,97	353,59
	ARMARI		19/05/2008	MAGATZEM		37,68	75,38
330101	17714	1 ES COMPRA	214,48	Cal Balsach	planta semisoterrani	214,48	176,79
	ARMARI		19/05/2008	Cal Balsach - Edifici	Cal Balsach - Poliesportiu - SS	18,84	37,69
330103	17715	2 ES COMPRA	995,93	COMPLEX ESPORTIU SANT OLEGUER		995,93	995,93
	SURERA DE PISCINA		19/05/2008	EDIFICI		0	0
330103	17716	1 ES COMPRA	3.090,24	COMPLEX ESPORTIU SANT OLEGUER		3.090,24	3.090,24
	ARC DE META		19/05/2008	MAGATZEM		0	0
330101	17717	1 ES COMPRA	229,96	POLIESPORTIU CAN MARCET		229,96	189,55
	TAQUILLA		19/05/2008	PISCINA		20,20	40,41
330102	17724	2 TE COMPRA	1.619,36	INFRASTRUCTURA PUBLICA DISTRICTE 3		1.619,36	1.334,52
	bancs de fusta i ferro C. La Mola		22/05/2008	MOBILIARI URBÀ		142,39	284,84
330102	17726	7 TE COMPRA	1.948,80	VIVERS MUNICIPALS		1.948,80	1.606,06
	BANCS		22/05/2008			171,36	342,74

# AJUNTAMENT-AJUNTAMENT DE SABADELL

Data obtenció 26/03/2019 14:58  
Pàg. 232

## LLIBRE A LLIBRE A: BENS, DRETS I OBLIGACIONS DE L'ENT LOCAL

EPÍGRAF: I.2 SERVEI PÚBLIC

SUBEPÍGRAF: I.2.C MOBLES

CLASSIFICAC N. BÉ	QUANT.	C. GESTO T. ADQUISICIÓ	COST ADQUI.	CENTRE	PLANTA	V.B.C.	F.A.
	DESCRIPCIÓ	C. COST	D- ALTA	UBICACIÓ	ESPAI	DOT. AMORT	V.C.
330101	17738	2	CU COMPRA	867,40	BIBLIOTECA CENTRAL VAPOR BADIA		714,58
	Canviador de nadons de paret compacte per a la Biblioteca Vapor Badia		26/05/2008	EDIFICI		76,38	152,82
330101	17741	2	RC COMPRA	1.183,25	CENTRE CÍVIC CREU DE BARBERÀ	1.183,25	974,76
	Armari per audiovisuals CC Can Balsach i CC Creu Barberà		27/05/2008	EDIFICI		104,24	208,49
330102	17742	2	TE COMPRA	1.639,08	INFRAESTRUCTURA PUBLICA DISTRICTE 6	1.639,08	1.494,90
	Bancs Neoliviano		02/05/2007			144,18	144,18
330101	17754	1	SG COMPRA	503,73	CAN MARCET, GUÀRDIA URBANA	PRIMERA PLANTA	414,71
	TAULA DE REUNIONS		03/06/2008	EDIFICI		44,49	89,02
330101	17755	1	SG COMPRA	78,39	CAN MARCET, GUÀRDIA URBANA	PRIMERA PLANTA	64,51
	ARMARI		03/06/2008	EDIFICI		6,92	13,88
330101	17756	10	SG COMPRA	385,40	CAN MARCET, GUÀRDIA URBANA	PRIMERA PLANTA	317,29
	CADIRA FIXA		03/06/2008	EDIFICI		34,04	68,11
330101	17757	8	SG COMPRA	853,48	URBANISME I OBRES MUNICIPALS	SISENA PLANTA	702,69
	CADIRA FIXA		03/06/2008	EDIFICI	OBRES D'EQUIPAMENTS	75,38	150,79
330101	17758	2	SG COMPRA	542,53	AJUNTAMENT	SEGONA PLANTA	447,08
	ARMARI ALT		22/05/2008	EDIFICI CONSISTORIAL		47,70	95,45
330101	17759	1	SG COMPRA	290,49	AJUNTAMENT	SEGONA PLANTA	239,35
	TAULA DE REUNIONS		22/05/2008	EDIFICI CONSISTORIAL		25,54	51,14

# AJUNTAMENT-AJUNTAMENT DE SABADELL

Data obtenció 26/03/2019 14:58  
Pàg. 233

## LLIBRE A LLIBRE A: BENS, DRETS I OBLIGACIONS DE L'ENT LOCAL

EPÍGRAF: I.2 SERVEI PÚBLIC

SUBEPÍGRAF: I.2.C MOBLES

CLASSIFICAC	N. BÉ	QUANT.	C. GESTO	T. ADQUISICIÓ	COST ADQUI.	CENTRE	PLANTA	V.B.C.	F.A.
		DESCRIPCIÓ	C. COST		D- ALTA	UBICACIÓ	ESPAI	DOT. AMORT	V.C.
330101	17760	1	SG COMPRA		112,23	AJUNTAMENT	SEGONA PLANTA	112,23	92,48
		MOSTRADOR			22/05/2008	EDIFICI CONSISTORIAL		9,87	19,75
330101	17761	2	SG COMPRA		542,54	AJUNTAMENT	SEGONA PLANTA	542,54	447,08
		ARMARIS ALTS			22/05/2008	EDIFICI CONSISTORIAL		47,70	95,46
330101	17762	1	SG COMPRA		249,86	AJUNTAMENT	SEGONA PLANTA	249,86	205,90
		ARMARI ALT			22/05/2008	EDIFICI CONSISTORIAL		21,97	43,96
330101	17764	1	RC COMPRA		1.526,54	CENTRE CÍVIC CONCÒRDIA		1.526,54	1.256,58
		MIRALL			06/06/2008	EDIFICI		134,98	269,96
330106	17766		SG COMPRA		113,17	AJUNTAMENT		113,17	113,17
		DESTRUCTORA DE DESPATX			06/06/2008	EDIFICI CONSISTORIAL		0	0
330101	17768	1	SG COMPRA		786,48	URBANISME I OBRES MUNICIPALS	TERCERA PLANTA	786,48	647,38
		TAULA			06/06/2008	EDIFICI		69,54	139,10
330101	17769	1	SG COMPRA		786,48	URBANISME I OBRES MUNICIPALS	SISENA PLANTA	786,48	647,38
		TAULA			06/06/2008	EDIFICI	OBRES D'EQUIPAMENTS	69,54	139,10
330102	17770		ES COMPRA		5.347,76	Zona verda d-1 sud - c. de Bujaruelo		4.470,15	923,57
		Pista de petanca - c. de Bujaruelo			09/06/2008			394,06	3.546,58
330101	17774	1	ES COMPRA		328,86	POLIESPORTIU CAMPOAMOR		328,86	270,56
		BANC DE TREBALL			11/06/2008	EDIFICI		29,13	58,30
330103	17775	1	ES COMPRA		252,02	COMPLEX ESPORTIU SANT OLEGUER		252,02	252,02

# AJUNTAMENT-AJUNTAMENT DE SABADELL

Data obtenció 26/03/2019 14:58  
Pàg. 234

## LLIBRE A LLIBRE A: BENS, DRETS I OBLIGACIONS DE L'ENT LOCAL

EPÍGRAF: I.2 SERVEI PÚBLIC

SUBEPÍGRAF: I.2.C MOBLES

CLASSIFICAC N. BÉ	QUANT.	C. GESTO T. ADQUISICIÓ	COST ADQUI.	CENTRE	PLANTA	V.B.C.	F.A.
	DESCRIPCIÓ	C. COST	D- ALTA	UBICACIÓ	ESPAI	DOT. AMORT	V.C.
	SURERA DE PISCINA		11/06/2008	EDIFICI		0	0
330103	17776	2	ES COMPRA	728,20	COMPLEX ESPORTIU SANT OLEGUER	728,20	728,20
	RECOLLIDOR DE SURERA		11/06/2008	EDIFICI		0	0
330102	17779		ES COMPRA	6.603,64	CENTRE CÍVIC DE CAN RULL	5.521,28	1.140,75
	Pista de petanca - c. de Lucà		12/06/2008			486,72	4.380,53
330102	17786	1	TE COMPRA	614,80	INFRAESTRUCTURA PUBLICA DISTRICTE 4	614,80	505,65
	paperera amb expenedor bosses		16/06/2008	MOBILIARI URBÀ		54,56	109,15
330101	17787	1	CU COMPRA	2.863,90	BIBLIOTECA ELS SAFAREIGS	2.863,90	2.355,56
	Taulerell per a la recepció de la Biblioteca Safareig Creu Alt		16/06/2008	EDIFICI		254,17	508,34
330101	17788	5	JO COMPRA	1.199,73	CENTRE CÍVIC DE GRÀCIA	1.199,73	986,66
	TAULA		17/06/2008	EDIFICI		106,51	213,07
330106	17790		SG COMPRA	258,68	URBANISME I OBRES MUNICIPALS	258,68	258,68
	DESTRUCTORA		18/06/2008	EDIFICI		0	0
330101	17796	1	SG COMPRA	545,20	URBANISME I OBRES MUNICIPALS	545,20	447,89
	BUC		30/06/2008	EDIFICI	TERCERA PLANTA	48,63	97,31
330101	17797	1	SG COMPRA	243,60	URBANISME I OBRES MUNICIPALS	243,60	200,13
	TAULA		30/06/2008	EDIFICI	TERCERA PLANTA	21,73	43,47
330101	17798	1	SG COMPRA	767,92	URBANISME I OBRES MUNICIPALS	767,92	630,89
	MOSTRADOR		30/06/2008	EDIFICI	TERCERA PLANTA	68,50	137,03

# AJUNTAMENT-AJUNTAMENT DE SABADELL

Data obtenció 26/03/2019 14:58  
Pàg. 235

## LLIBRE A LLIBRE A: BENS, DRETS I OBLIGACIONS DE L'ENT LOCAL

EPÍGRAF: I.2 SERVEI PÚBLIC

SUBEPÍGRAF: I.2.C MOBLES

CLASSIFICAC N. BÉ	QUANT.	C. GESTO T. ADQUISICIÓ	COST ADQUI.	CENTRE	PLANTA	V.B.C.	F.A.
	DESCRIPCIÓ	C. COST	D- ALTA	UBICACIÓ	ESPAI	DOT. AMORT	V.C.
330101	17799	1	SG COMPRA	910,60	URBANISME I OBRES MUNICIPALS	TERCERA PLANTA	748,13
	MOSTRADOR		30/06/2008	EDIFICI		81,23	162,47
330101	17801	2	SG COMPRA	1.345,60	URBANISME I OBRES MUNICIPALS	TERCERA PLANTA	1.105,50
	BUC		30/06/2008	EDIFICI		120,03	240,10
330101	17802	1	SG COMPRA	4.083,20	URBANISME I OBRES MUNICIPALS	TERCERA PLANTA	3.354,70
	ARMARI BAIX		30/06/2008	EDIFICI		364,24	728,50
330101	17803	1	SG COMPRA	1.969,68	URBANISME I OBRES MUNICIPALS	TERCERA PLANTA	1.618,25
	ARMARI		30/06/2008	EDIFICI		175,70	351,43
330101	17804	1	SG COMPRA	1.521,92	URBANISME I OBRES MUNICIPALS	TERCERA PLANTA	1.250,36
	MOBLE		30/06/2008	EDIFICI		135,76	271,56
330101	17805	10	SG COMPRA	6.960,00	AJUNTAMENT	SEGONA PLANTA	5.718,27
	CADIRES		30/06/2008	EDIFICI CONSISTORIAL		620,86	1.241,73
330101	17806	2	SG COMPRA	2.600,00	AJUNTAMENT	PRIMERA PLANTA	2.136,10
	SOFA		30/06/2008	EDIFICI CONSISTORIAL		231,93	463,90
330101	17807	1	SG COMPRA	1.200,00	AJUNTAMENT	PRIMERA PLANTA	985,88
	SOFA		30/06/2008	EDIFICI CONSISTORIAL		107,04	214,12
330101	17808	1	SG COMPRA	900,00	AJUNTAMENT	PRIMERA PLANTA	739,41
	SILLÓ		30/06/2008	EDIFICI CONSISTORIAL		80,28	160,59
330101	17809	1	SG COMPRA	316,68	CAN MARCET, VIA PÚBLICA I MANTENIMENTS	PRIMERA PLANTA	260,18

# AJUNTAMENT-AJUNTAMENT DE SABADELL

Data obtenció 26/03/2019 14:58  
Pàg. 236

## LLIBRE A LLIBRE A: BENS, DRETS I OBLIGACIONS DE L'ENT LOCAL

EPÍGRAF: I.2 SERVEI PÚBLIC

SUBEPÍGRAF: I.2.C MOBLES

CLASSIFICAC N. BÉ	QUANT.	DESCRIPCIÓ	C. GESTO T. ADQUISICIÓ C. COST	COST ADQUI. D- ALTA	CENTRE UBICACIÓ	PLANTA ESPAI	V.B.C. DOT. AMORT	F.A. V.C.
		PISSARRA		30/06/2008	EDIFICI	GESTIO D'OCUPACIO VIA PUBLICA	28,25	56,50
330101	17810	1	SG COMPRA	148,48	OFICINES CARRER SANT PAU	PRIMERA PLANTA	148,48	121,95
		ARMARI		30/06/2008	EDIFICI	MEDI AMBIENT	13,24	26,53
330104	17812		SG COMPRA	53,00	CENTRE CÍVIC DE CAN RULL		53,00	53,00
		MICROONES		02/07/2008	EDIFICI		0	0
330101	17813	1	ES COMPRA	1.484,80	POLIESPORTIU CAMPOAMOR		1.484,80	1.219,70
		ARMARI DE SEGURETAT		02/07/2008	EDIFICI		132,55	265,10
330101	17814	1	ES COMPRA	234,90	COMPLEX ESPORTIU SANT OLEGUER		234,90	192,94
		PRESTATGERIA		02/07/2008	EDIFICI		20,97	41,96
330106	17816		RC COMPRA	736,60	CENTRE CÍVIC DE CAN PUIGENER		736,60	736,60
		PROJECTOR EPSON P-X5		04/07/2008	CENTRE CIVIC		0	0
330106	17817		RC COMPRA	736,60	CENTRE CÍVIC DE CAN DEU		736,60	736,60
		PROJECTOR EPSON P-X5		04/07/2008	EDIFICI		0	0
330106	17818		RC COMPRA	736,60	CENTRE CÍVIC CONCÒRDIA		736,60	736,60
		PROJECTOR EPXON P-X5		04/07/2008	EDIFICI		0	0
330106	17819		RC COMPRA	736,60	CENTRE CÍVIC DE GRÀCIA		736,60	736,60
		PROJECTOR EPSON P-X5		04/07/2008	EDIFICI		0	0
330106	17820		RC COMPRA	736,60	Centre d'entitats c. Francolí 11		736,60	736,60
		PROJECTOR EPSON P-X5		04/07/2008	CENTRE CIVIC		0	0

# AJUNTAMENT-AJUNTAMENT DE SABADELL

Data obtenció 26/03/2019 14:58  
Pàg. 237

## LLIBRE A LLIBRE A: BENS, DRETS I OBLIGACIONS DE L'ENT LOCAL

EPÍGRAF: I.2 SERVEI PÚBLIC

SUBEPÍGRAF: I.2.C MOBLES

CLASSIFICAC N. BÉ	QUANT. DESCRIPCIÓ	C. GESTO T. ADQUISICIÓ C. COST	COST ADQUI. D- ALTA	CENTRE UBICACIÓ	PLANTA ESPAI	V.B.C. DOT. AMORT	F.A. V.C.
330106	17821	RC COMPRA	736,60	Centre d'entitats c. Francolí 11		736,60	736,60
	PROJECTOR EPSON P-X5		04/07/2008	CENTRE CIVIC		0	0
330101	17839	2 SG COMPRA	438,48	CENTRE EDUCACIO ESPECIAL FRANCESC BELLAPART		438,48	359,82
	TAQUILLA		15/07/2008	EDIFICI		39,33	78,66
330101	17840	1 SG COMPRA	122,77	AJUNTAMENT	PRIMERA PLANTA	122,77	100,73
	ARMARI		15/07/2008	EDIFICI CONSISTORIAL	GABINET DE L'ALCALDIA	11,01	22,04
330102	17842	35 TE COMPRA	2.117,00	VIVERS MUNICIPALS		2.117,00	1.737,20
	papereres planxa perforada		15/07/2008			189,88	379,80
330102	17846	ES COMPRA	7.585,46	pg. d'Espronceda		21.806,05	8.442,93
	Pista de petanca - pg. d'Espronceda cantó c. de Goya		18/07/2008			1.781,13	13.363,12
330101	17851	1 SG COMPRA	962,80	URBANISME I OBRES MUNICIPALS	TERCERA PLANTA	962,80	789,67
	MOSTRADOR		21/07/2008	EDIFICI		86,54	173,13
330101	17854	1 SG COMPRA	2.366,05	AJUNTAMENT	SEGONA PLANTA	2.366,05	1.940,67
	TAULA TRIBUNA		21/07/2008	EDIFICI CONSISTORIAL		212,68	425,38
330106	17855	SG COMPRA	194,36	AJUNTAMENT		194,36	194,36
	FAX		21/07/2008	EDIFICI CONSISTORIAL		0	0
330101	17867	1 SG COMPRA	12.447,09	AJUNTAMENT	SEGONA PLANTA	12.447,09	10.202,87
	TAULA RODONA		29/07/2008	EDIFICI CONSISTORIAL		1.122,11	2.244,22

# AJUNTAMENT-AJUNTAMENT DE SABADELL

Data obtenció 26/03/2019 14:58  
Pàg. 238

## LLIBRE A LLIBRE A: BENS, DRETS I OBLIGACIONS DE L'ENT LOCAL

EPÍGRAF: I.2 SERVEI PÚBLIC

SUBEPÍGRAF: I.2.C MOBLES

CLASSIFICAC	N. BÉ	QUANT.	C. GESTO	T. ADQUISICIÓ	COST ADQUI.	CENTRE	PLANTA	V.B.C.	F.A.
		DESCRIPCIÓ	C. COST		D- ALTA	UBICACIÓ	ESPAI	DOT. AMORT	V.C.
330101	18147	1		CT COMPRA	2.563,60	Mercat de Sant Joan - pl. de Sant Joan, 1A		2.563,60	2.093,33
		MIRALL LAMINAT			15/09/2008			235,12	470,27
330101	18149	1		CT COMPRA	1.983,60	Mercat de Sant Joan - pl. de Sant Joan, 1A		1.983,60	1.611,57
		ARMARI TANCAT DE CUINA			17/11/2008			186,00	372,03
330102	18158	6		TE COMPRA	3.128,52	AJUNTAMENT		3.128,52	2.554,03
		JARDINERES			18/09/2008	EDIFICI CONSISTORIAL		287,24	574,49
330102	18162	2		TE COMPRA	951,20	INFRAESTRUCTURA PUBLICA DISTRICTE 1		951,20	776,49
		JARDINERA			18/09/2008			87,33	174,71
330102	18163	3		TE COMPRA	953,52	INFRAESTRUCTURA PUBLICA DISTRICTE 6		953,52	778,39
		BANCS			18/09/2008			87,54	175,13
330101	18165	1		ED COMPRA	1.621,92	ESCOLA D'ADULTS CREU DE BARBERA		1.621,92	1.323,64
		Taulell recepció atenció públic Consegeria CFA Creu de Barbe			22/09/2008	EDIFICI		149,12	298,28
330101	18166	1		SG COMPRA	438,48	POLIESPORTIU CAMPOAMOR		438,48	357,82
		TAQUILLA			23/09/2008	EDIFICI		40,33	80,66
330102	18167	2		ES COMPRA	256,36	POLIESPORTIU CAMPOAMOR		256,36	209,19
		JARDINERA			23/09/2008	EDIFICI		23,58	47,17
330102	18168	8		ES COMPRA	1.787,18	POLIESPORTIU CAMPOAMOR		1.787,18	1.458,42
		PAPERERA			23/09/2008	EDIFICI		164,38	328,76
330102	18169	3		ES COMPRA	339,81	POLIESPORTIU CAMPOAMOR		339,81	277,29



# AJUNTAMENT-AJUNTAMENT DE SABADELL

Data obtenció 26/03/2019 14:58  
Pàg. 239

## LLIBRE A LLIBRE A: BENS, DRETS I OBLIGACIONS DE L'ENT LOCAL

EPÍGRAF: I.2 SERVEI PÚBLIC

SUBEPÍGRAF: I.2.C MOBLES

CLASSIFICAC	N. BÉ	QUANT.	C. GESTO	T. ADQUISICIÓ	COST ADQUI.	CENTRE	PLANTA	V.B.C.	F.A.
		DESCRIPCIÓ	C. COST		D- ALTA	UBICACIÓ	ESPAI	DOT. AMORT	V.C.
		PAPERERA			23/09/2008	EDIFICI		31,26	62,52
330102	18171	10	TE	COMPRA	2.724,72	INFRAESTRUCTURA PUBLICA DISTRICTE 6		2.724,72	2.223,49
		BANCS			23/09/2008			250,61	501,23
330102	18172	4	TE	COMPRA	1.113,60	INFRAESTRUCTURA PUBLICA DISTRICTE 6		1.113,60	907,66
		BANCS			08/10/2008			102,97	205,94
330102	18173	4	TE	COMPRA	909,44	VIVERS MUNICIPALS		909,44	741,21
		CADIRES			08/10/2008			84,09	168,23
330101	18177	1	CU	CONSTRUCCIÓ REALITZADA PER CONTRACTE AMB TERCERS	4.941,60	Museu d'història		4.941,60	4.031,91
		Mostrador en ferro convinant amb fusta i xapa Museu Història			25/09/2008	Edifici Museu d'història		454,83	909,69
330101	18220	5	SG	COMPRA	8.370,27	URBANISME I OBRES MUNICIPALS	TERCERA PLANTA	8.370,27	6.828,89
		TAULA			26/09/2008	EDIFICI		770,69	1.541,38
330101	18221	5	SG	COMPRA	574,20	URBANISME I OBRES MUNICIPALS	TERCERA PLANTA	574,20	468,46
		CADIRA FIXE			26/09/2008	EDIFICI		52,87	105,74
330101	18222	2	SG	COMPRA	478,15	URBANISME I OBRES MUNICIPALS	TERCERA PLANTA	478,15	390,09
		TAMBORET			26/09/2008	EDIFICI		44,03	88,06
330101	18223	2	SG	COMPRA	1.263,97	URBANISME I OBRES MUNICIPALS	TERCERA PLANTA	1.263,97	1.031,21
		BANCADA 3 SEIENTS			26/09/2008	EDIFICI		116,38	232,76
330101	18224	1	SG	COMPRA	1.290,21	URBANISME I OBRES MUNICIPALS	TERCERA PLANTA	1.290,21	1.052,61

# AJUNTAMENT-AJUNTAMENT DE SABADELL

Data obtenció 26/03/2019 14:58  
Pàg. 240

## LLIBRE A LLIBRE A: BENS, DRETS I OBLIGACIONS DE L'ENT LOCAL

EPÍGRAF: I.2 SERVEI PÚBLIC

SUBEPÍGRAF: I.2.C MOBLES

CLASSIFICAC N. BÉ	QUANT.	DESCRIPCIÓ	C. GESTO T. ADQUISICIÓ C. COST	COST ADQUI. D- ALTA	CENTRE UBICACIÓ	PLANTA ESPAI	V.B.C. DOT. AMORT	F.A. V.C.
		TAULA ESPECIAL		26/09/2008	EDIFICI		118,80	237,60
330101	18225	1	SG COMPRA	1.644,30	URBANISME I OBRES MUNICIPALS	TERCERA PLANTA	1.644,30	1.341,49
		MOSTRADOR		26/09/2008	EDIFICI		151,40	302,81
330101	18226	1	SG COMPRA	883,05	URBANISME I OBRES MUNICIPALS	TERCERA PLANTA	883,05	720,42
		ARMARI		26/09/2008	EDIFICI		81,31	162,63
330101	18227	1	SG COMPRA	584,64	URBANISME I OBRES MUNICIPALS	TERCERA PLANTA	584,64	476,97
		BUC		26/09/2008	EDIFICI		53,83	107,67
330101	18230	5	SG COMPRA	804,75	URBANISME I OBRES MUNICIPALS	TERCERA PLANTA	804,75	656,51
		CADIRA		26/09/2008	EDIFICI		74,09	148,24
330101	18231	1	CT COMPRA	646,20	Mercat de Sant Joan - pl. de Sant Joan, 1A		646,20	524,98
		ESTANTERIA DE CUINA		17/11/2008			60,59	121,22
330101	18232	6	RC COMPRA	2.566,85	CENTRE CIVIC SANT OLEGUER		2.566,85	2.094,14
		Taules plegables càtering CC Sant Oleguer		26/09/2008	EDIFICI		236,34	472,71
330101	18233	2	RC CONSTRUCCIÓ REALITZADA PER CONTRACTE AMB TERCERS	1.670,40	CENTRE CÍVIC DEL POBLE NOU		1.670,40	1.362,79
		Taules per internet, amb potes metàl.liques per al CC Poble		26/09/2008	EDIFICI		153,80	307,61
330101	18234	8	RC COMPRA	853,48	CENTRE CÍVIC DEL POBLE NOU		853,48	696,28
		Cadires fixes apilables per al CC Poble Nou		26/09/2008	EDIFICI		78,58	157,20

# AJUNTAMENT-AJUNTAMENT DE SABADELL

Data obtenció 26/03/2019 14:58  
Pàg. 241

## LLIBRE A LLIBRE A: BENS, DRETS I OBLIGACIONS DE L'ENT LOCAL

EPÍGRAF: I.2 SERVEI PÚBLIC

SUBEPÍGRAF: I.2.C MOBLES

CLASSIFICAC N. BÉ	QUANT.	C. GESTO T. ADQUISICIÓ	COST ADQUI.	CENTRE	PLANTA	V.B.C.	F.A.
	DESCRIPCIÓ	C. COST	D- ALTA	UBICACIÓ	ESPAI	DOT. AMORT	V.C.
330101	18235	1	CT CONSTRUCCIÓ REALITZADA PER CONTRACTE AMB TERCERS	284,20	Mercat Central de Sabadell	284,20	231,73
	Banc de tres metres de llargada per a l'interior Mercat Cent		01/10/2008	Edifici Mercat Central de Sabadell		26,21	52,47
330101	18236	1	SG COMPRA	327,27	AJUNTAMENT	327,27	266,85
	ARMARI ALT		01/10/2008	EDIFICI CONSISTORIAL	SEGONA PLANTA	30,18	60,42
330102	18237		UH COMPRA	23.546,34	INFRAESTRUCTURA PUBLICA VARIS DISTRICTES	48.839,26	39.753,56
	Casetes a la via pública per a informació ciutadana.		02/10/2008			4.542,79	9.085,70
330102	18242	1	TE COMPRA	1.687,80	INFRAESTRUCTURA PUBLICA DISTRICTE 4	1.687,80	1.379,27
	BANC		05/09/2008			154,24	308,53
330109	18254		TE COMPRA	11.434,21	Jardinets dels Gegants de Gràcia	11.434,21	9.055,33
	Àrea de jocs infantils - Jardinets dels Gegants de Gràcia		08/10/2008			792,96	2.378,88
330109	18255		TE COMPRA	29.153,71	INFRAESTRUCTURA PUBLICA DISTRICTE 5	36.152,04	28.169,26
	Àrea de jocs infantils - pg. de Can feu amb c. de Saturn		08/10/2008			2.315,41	7.982,78
330101	18262	2	SG COMPRA	870,61	AJUNTAMENT	870,61	709,15
	ARMARIS		16/10/2008	EDIFICI CONSISTORIAL	SEGONA PLANTA	80,73	161,46
330101	18263	20	SG COMPRA	3.501,34	AJUNTAMENT	3.501,34	2.851,98
	CADIRA		16/10/2008	EDIFICI CONSISTORIAL	SEGONA PLANTA	324,67	649,36

# AJUNTAMENT-AJUNTAMENT DE SABADELL

Data obtenció 26/03/2019 14:58  
Pàg. 242

## LLIBRE A LLIBRE A: BENS, DRETS I OBLIGACIONS DE L'ENT LOCAL

EPÍGRAF: I.2 SERVEI PÚBLIC

SUBEPÍGRAF: I.2.C MOBLES

CLASSIFICAC	N. BÉ	QUANT.	C. GESTO	T. ADQUISICIÓ	COST ADQUI.	CENTRE	PLANTA	V.B.C.	F.A.
		DESCRIPCIÓ	C. COST		D- ALTA	UBICACIÓ	ESPAI	DOT. AMORT	V.C.
330101	18264	1	SG	COMPRA	573,44	AJUNTAMENT	SEGONA PLANTA	573,44	467,05
		BANCADA 3 PL.			16/10/2008	EDIFICI CONSISTORIAL		53,17	106,39
330102	18270		ES	CONSTRUCCIÓ REALITZADA PER CONTRACTE AMB TERCERS	7.812,68	pl. del Treball		11.569,29	2.464,03
		Pista de petanca - pl. del Treball			23/10/2008			1.037,72	9.105,26
330101	18271	1	CU	COMPRA	261,00	BIBLIOTECA CENTRAL VAPOR BADIA		261,00	212,47
		Pissarra amb rodes laminada 120 x 150 Biblioteca Vapor Badia			23/10/2008	EDIFICI		24,26	48,53
330101	18274	2	CU	COMPRA	265,10	BIBLIOTECA CENTRAL VAPOR BADIA		265,10	215,67
		carros per recollida llibres Biblioteca Vapor Badia			30/10/2008	EDIFICI		24,70	49,43
330101	18275	2	CU	COMPRA	265,10	BIBLIOTECA CAN PUIGGENER		265,10	215,67
		carros per recollida llibres Biblioteca Can Puiggener			30/10/2008	EDIFICI		24,70	49,43
330101	18276	2	CU	COMPRA	265,10	BIBLIOTECA ELS SAFAREIGS		265,10	215,67
		carros recollida llibres Biblioteca Els Safareigs			30/10/2008	EDIFICI		24,70	49,43
330101	18278	1	CU	COMPRA	132,54	BIBLIOTECA LA SERRA		132,54	107,81
		Carro per recollida llibres a la Biblioteca La Serra			30/10/2008	EDIFICI		12,35	24,73
330102	18460		ES	CONSTRUCCIÓ REALITZADA PER CONTRACTE AMB TERCERS	2.760,66	Zona d-2(r) - rda Bellesguard - c Sol Padris 145l		2.340,14	483,49
		Pista de petanca - Ronda del Bellesguard, 11			28/11/2008			206,29	1.856,65

# AJUNTAMENT-AJUNTAMENT DE SABADELL

Data obtenció 26/03/2019 14:58  
Pàg. 243

## LLIBRE A LLIBRE A: BENS, DRETS I OBLIGACIONS DE L'ENT LOCAL

EPÍGRAF: I.2 SERVEI PÚBLIC

SUBEPÍGRAF: I.2.C MOBLES

CLASSIFICAC N. BÉ	QUANT. DESCRIPCIÓ	C. GESTO T. ADQUISICIÓ C. COST	COST ADQUI. D- ALTA	CENTRE UBICACIÓ	PLANTA ESPAI	V.B.C. DOT. AMORT	F.A. V.C.
330103	18461 1 PAVIMENT MOQUETA	CT COMPRA	1.944,04 17/11/2008	Mercat de Sant Joan - pl. de Sant Joan, 1A		1.944,04 0	1.944,04 0
330101	18464 2 Carros per recollida llibres a la Biblioteca Nord de Sabade	CU COMPRA	265,10 30/10/2008	BIBLIOTECA NORD EDIFICI		265,10 24,70	215,67 49,43
330102	18467 4 BANCS	TE COMPRA	2.538,54 31/10/2008	INFRAESTRUCTURA PUBLICA DISTRICTE 3 MOBILIARI URBÀ		2.538,54 236,63	2.065,24 473,30
330104	18469 TV PLASMA	SG COMPRA	773,33 28/11/2008	AJUNTAMENT EDIFICI CONSISTORIAL		773,33 0	773,33 0
330104	18470 TV PLASMA	SG COMPRA	773,34 28/11/2008	AJUNTAMENT EDIFICI CONSISTORIAL		773,34 0	773,34 0
330104	18471 TV PLASMA	SG COMPRA	773,33 28/11/2008	AJUNTAMENT		773,33 0	773,33 0
330102	18474 40 PAPERERA CIRCULAR	TE COMPRA	1.658,80 28/11/2008	VIVERS MUNICIPALS		1.658,80 156,14	1.346,49 312,31
330102	18475 10 BANC NEOBARCINO	TE COMPRA	2.784,00 28/11/2008	INFRAESTRUCTURA PUBLICA DISTRICTE 4 MOBILIARI URBÀ		2.784,00 262,05	2.259,86 524,14
330102	18476 1 BANC VALLÈS	TE COMPRA	243,96 28/11/2008	INFRAESTRUCTURA PUBLICA DISTRICTE 3 MOBILIARI URBÀ		243,96 22,96	198,01 45,95
330102	18477 2 BANC VALLÈS	TE COMPRA	487,92 28/11/2008	INFRAESTRUCTURA PUBLICA DISTRICTE 1 MOBILIARI URBÀ		487,92 45,92	396,02 91,90

# AJUNTAMENT-AJUNTAMENT DE SABADELL

Data obtenció 26/03/2019 14:58  
Pàg. 244

## LLIBRE A LLIBRE A: BENS, DRETS I OBLIGACIONS DE L'ENT LOCAL

EPÍGRAF: I.2 SERVEI PÚBLIC

SUBEPÍGRAF: I.2.C MOBLES

CLASSIFICAC	N. BÉ	QUANT.	C. GESTO	T. ADQUISICIÓ	COST ADQUI.	CENTRE	PLANTA	V.B.C.	F.A.
		DESCRIPCIÓ	C. COST		D- ALTA	UBICACIÓ	ESPAI	DOT. AMORT	V.C.
330102	18478	2		TE COMPRA	487,92	INFRAESTRUCTURA PUBLICA DISTRICTE 6		487,92	396,02
		BANCS VALLÈS			28/11/2008	MOBILIARI URBÀ		45,92	91,90
330102	18479	10		TE COMPRA	3.454,36	INFRAESTRUCTURA PUBLICA DISTRICTE 1		3.454,36	2.804,00
		BANC			28/11/2008	MOBILIARI URBÀ		325,15	650,36
330102	18480	5		TE COMPRA	1.727,18	INFRAESTRUCTURA PUBLICA DISTRICTE 2		1.727,18	1.402,02
		BANC			28/11/2008	MOBILIARI URBÀ		162,58	325,16
330102	18481	12		TE COMPRA	4.145,25	INFRAESTRUCTURA PUBLICA DISTRICTE 3		4.145,25	3.364,84
		BANC			28/11/2008	MOBILIARI URBÀ		390,19	780,41
330102	18482	2		TE COMPRA	690,87	INFRAESTRUCTURA PUBLICA DISTRICTE 4		690,87	560,79
		BANC			28/11/2008	MOBILIARI URBÀ		65,03	130,08
330102	18483	5		TE COMPRA	1.727,18	INFRAESTRUCTURA PUBLICA DISTRICTE 6		1.727,18	1.402,02
		BANC			28/11/2008	MOBILIARI URBÀ		162,58	325,16
330101	18485	2		ES COMPRA	521,56	CAMP DE FUTBOL CAN DEU		521,56	424,12
		BANC DE VESTIDOR			05/11/2008	EDIFICI		48,70	97,44
330101	18486	1		ES COMPRA	335,24	POLIESPORTIU CAMPOAMOR		335,24	272,58
		ARMARI			05/11/2008	EDIFICI		31,30	62,66
330101	18487	1		ES COMPRA	210,31	POLIESPORTIU CAMPOAMOR		210,31	171,01
		TAULA AUXILIAR			05/11/2008	EDIFICI		19,64	39,30

# AJUNTAMENT-AJUNTAMENT DE SABADELL

Data obtenció 26/03/2019 14:58  
Pàg. 245

## LLIBRE A LLIBRE A: BENS, DRETS I OBLIGACIONS DE L'ENT LOCAL

EPÍGRAF: I.2 SERVEI PÚBLIC

SUBEPÍGRAF: I.2.C MOBLES

CLASSIFICAC	N. BÉ	QUANT.	C. GESTO	T. ADQUISICIÓ	COST ADQUI.	CENTRE	PLANTA	V.B.C.	F.A.
		DESCRIPCIÓ	C. COST		D- ALTA	UBICACIÓ	ESPAI	DOT. AMORT	V.C.
330101	18488	4	ES COMPRA		969,76	CAMP DE FUTBOL MUNICIPAL CAN PUIGGENER		969,76	788,61
		BANCS DE VESTIDOR			05/11/2008	EDIFICI		90,55	181,15
330102	18494	2	TE COMPRA		136,23	VIVERS MUNICIPALS		136,23	110,28
		Tanca Chamberí			31/12/2008			12,97	25,95
330101	18501	4	CU COMPRA		370,04	Teatre Principal		370,04	300,34
		Tamburets 74 cm alçada i 34 cm d'ample pel Teatre Principal			28/11/2008	Edifici Teatre Principal		34,83	69,70
330101	18551	2	ED COMPRA		487,20	CIFUENTES		487,20	394,41
		Mobles alts de cuina CEIP Cifuentes			31/12/2008	EDIFICI		46,38	92,79
330104	18553		ED COMPRA		290,00	CIFUENTES		290,00	290,00
		Microones CEIP Cifuentes			31/12/2008	EDIFICI		0	0
330101	18555	2	ED COMPRA		1.804,96	ESCOLA ILLA		1.804,96	1.461,25
		Armaris portes corredisses de vidre Biblioteca Escola Illa			31/12/2008	ESCOLA ILLA		171,84	343,71
330101	18559	1	SG COMPRA		6.802,24	AJUNTAMENT	SEGONA PLANTA	6.802,24	5.510,98
		BUFFET			22/12/2008	EDIFICI CONSISTORIAL		645,61	1.291,26
330101	18560	4	SG COMPRA		2.784,00	AJUNTAMENT	SEGONA PLANTA	2.784,00	2.255,50
		CADIRA			22/12/2008	EDIFICI CONSISTORIAL		264,23	528,50
330101	18565	1	SS COMPRA		427,36	c. de la Rambla, 22, 1º i 2ª plantes		427,36	346,21
		TAULA DE DESPATX			22/12/2008			40,56	81,15
330101	18566	1	SG COMPRA		519,39	AJUNTAMENT		519,39	420,75
		TAULA DESPATX			22/12/2008	EDIFICI CONSISTORIAL		49,29	98,64

# AJUNTAMENT-AJUNTAMENT DE SABADELL

Data obtenció 26/03/2019 14:58  
Pàg. 246

## LLIBRE A LLIBRE A: BENS, DRETS I OBLIGACIONS DE L'ENT LOCAL

EPÍGRAF: I.2 SERVEI PÚBLIC

SUBEPÍGRAF: I.2.C MOBLES

CLASSIFICAC N. BÉ	QUANT.	C. GESTO T. ADQUISICIÓ	COST ADQUI.	CENTRE	PLANTA	V.B.C.	F.A.
	DESCRIPCIÓ	C. COST	D- ALTA	UBICACIÓ	ESPAI	DOT. AMORT	V.C.
330101	18567	1	SG COMPRA	192,77	AJUNTAMENT	192,77	156,13
	BUC		22/12/2008	EDIFICI CONSISTORIAL		18,29	36,64
330101	18568	1	SG COMPRA	232,29	EDIFICI NARCIS GIRALT	232,29	188,22
	CADIRA		22/12/2008	EDIFICI NARCÍS GIRALT	TERCERA PLANTA RECURSOS HUMANS	22,05	44,07
330101	18569	10	SG COMPRA	385,41	CAN MARCET, GUÀRDIA URBANA	385,41	312,21
	CADIRA FIXA		22/12/2008	EDIFICI		36,58	73,20
330101	18570	1	SG COMPRA	2.070,60	AJUNTAMENT	2.070,60	1.678,48
	TAULA EXTENSIBLE		15/12/2008	EDIFICI CONSISTORIAL	SEGONA PLANTA	196,05	392,12
330101	18571	5	SG COMPRA	7.088,76	AJUNTAMENT	7.088,76	5.746,38
	VITRINA-MIRALL		15/12/2008	EDIFICI CONSISTORIAL	SEGONA PLANTA	671,19	1.342,38
330101	18572	2	SG COMPRA	249,68	EDIFICI NARCIS GIRALT	249,68	202,26
	BUCS		22/12/2008	EDIFICI NARCÍS GIRALT	TERCERA PLANTA RECURSOS HUMANS	23,69	47,42
330101	18573	1	ES COMPRA	210,31	POLIESPORTIU CAMPOAMOR	210,31	170,36
	TAULA AUXILIAR		22/12/2008	EDIFICI		19,96	39,95
330101	18574	1	ES COMPRA	223,21	POLIESPORTIU CAMPOAMOR	223,21	180,80
	BANC DE VESTIDOR		22/12/2008	EDIFICI		21,18	42,41
330101	18575	3	ES COMPRA	689,88	POLIESPORTIU CAMPOAMOR	689,88	558,88
	TAQUILLA		22/12/2008	EDIFICI		65,47	131,00



# AJUNTAMENT-AJUNTAMENT DE SABADELL

Data obtenció 26/03/2019 14:58  
Pàg. 247

## LLIBRE A LLIBRE A: BENS, DRETS I OBLIGACIONS DE L'ENT LOCAL

EPÍGRAF: I.2 SERVEI PÚBLIC

SUBEPÍGRAF: I.2.C MOBLES

CLASSIFICAC	N. BÉ	QUANT.	C. GESTO	T. ADQUISICIÓ	COST ADQUI.	CENTRE	PLANTA	V.B.C.	F.A.
		DESCRIPCIÓ	C. COST		D- ALTA	UBICACIÓ	ESPAI	DOT. AMORT	V.C.
330102	18592	12	TE COMPRA		1.061,08	INFRAESTRUCTURA PUBLICA DISTRICTE 1		1.061,08	859,02
		JARDINERA			31/12/2008	MOBILIARI URBÀ		101,02	202,06
330106	18598		SG COMPRA		1.523,90	ESCOLA ILLA		1.523,90	1.523,90
		FOTOCOPIADORA			31/12/2008			0	0
330102	18650	15	TE COMPRA		4.176,00	INFRAESTRUCTURA PUBLICA DISTRICTE 4		4.176,00	3.380,80
		BANC NEOBARCINO			31/12/2008	MOBILIARI URBÀ		397,57	795,20
330102	18651	4	TE COMPRA		975,84	INFRAESTRUCTURA PUBLICA DISTRICTE 3		975,84	790,00
		BANC VALLÈS			31/12/2008	MOBILIARI URBÀ		92,90	185,84
330102	18652	6	TE COMPRA		1.463,76	INFRAESTRUCTURA PUBLICA DISTRICTE 2		1.463,76	1.185,00
		BANC VALLÈS			31/12/2008	MOBILIARI URBÀ		139,35	278,76
330102	18653	2	TE COMPRA		154,28	INFRAESTRUCTURA PUBLICA DISTRICTE 3		154,28	124,88
		CENDRER DE PARET + CLAU			31/12/2008	MOBILIARI URBÀ		14,69	29,40
330109	18660		TE CONSTRUCCIÓ REALITZADA PER CONTRACTE AMB TERCERS		11.821,28	pl. de la Marca Hispànica		15.841,48	7.049,89
		Àrea de jocs infantils - pl. de la Marca Hispànica			31/12/2008			1.295,80	8.791,59
330101	18664	20	JO COMPRA		1.530,27	ESPAI JOVE CAN RULL		1.530,27	1.238,87
		Cadires olimpo			31/12/2008	EDIFICI		145,69	291,40
330101	18665	1	JO COMPRA		670,51	ESPAI JOVE CAN RULL		670,51	542,83
		Armari TV i Video			31/12/2008	EDIFICI		63,84	127,68
330101	18666	1	JO COMPRA		195,11	ESPAI JOVE CAN RULL		195,11	157,94

# AJUNTAMENT-AJUNTAMENT DE SABADELL

Data obtenció 26/03/2019 14:58  
Pàg. 248

## LLIBRE A LLIBRE A: BENS, DRETS I OBLIGACIONS DE L'ENT LOCAL

EPÍGRAF: I.2 SERVEI PÚBLIC

SUBEPÍGRAF: I.2.C MOBLES

CLASSIFICAC	N. BÉ	QUANT.	C. GESTO	T. ADQUISICIÓ	COST ADQUI.	CENTRE	PLANTA	V.B.C.	F.A.
		DESCRIPCIÓ	C. COST		D- ALTA	UBICACIÓ	ESPAI	DOT. AMORT	V.C.
		Buc pedestal			31/12/2008	EDIFICI		18,58	37,17
330101	18667	1	JO COMPRA		232,01	ESPAI JOVE CAN RULL		232,01	187,82
		Taula nature			31/12/2008	EDIFICI		22,09	44,19
330101	18668	11	JO COMPRA		2.096,80	ESPAI JOVE CAN RULL		2.096,80	1.697,54
		Armari Baix			31/12/2008	EDIFICI		199,63	399,26
330101	18669	1	JO COMPRA		382,78	CASAL-CONSELL JOVES		382,78	309,84
		Taula arkade 120x80x56			31/12/2008	CASAL DE JOVES DEL SUD		36,44	72,94
330101	18670	1	JO COMPRA		123,84	CASAL-CONSELL JOVES		123,84	100,25
		Mostrador Taula 120x60x30			31/12/2008	CASAL DE JOVES DEL SUD		11,79	23,59
330101	18671	2	JO COMPRA		611,67	CASAL-CONSELL JOVES		611,67	495,16
		Taules informatiques 235x80 i 260x80			31/12/2008	CASAL DE JOVES DEL SUD		58,23	116,51
330101	18672	7	JO COMPRA		1.986,41	CASAL-CONSELL JOVES		1.986,41	1.608,17
		Armaris Alts 90x43x196			31/12/2008	CASAL DE JOVES DEL SUD		189,12	378,24
330101	18673	1	JO COMPRA		217,22	CASAL-CONSELL JOVES		217,22	175,84
		Taula juntes 175x74			31/12/2008	CASAL DE JOVES DEL SUD		20,68	41,38
330101	18674	3	JO COMPRA		435,43	CASAL-CONSELL JOVES		435,43	352,51
		Armaris Baixos 90x42x75			31/12/2008	CASAL DE JOVES DEL SUD		41,46	82,92
330101	18675	1	JO COMPRA		260,12	CASAL-CONSELL JOVES		260,12	210,58
		Armari amb porta 197x45x43			31/12/2008	CASAL DE JOVES DEL SUD		24,77	49,54
330101	18676	6	JO COMPRA		443,70	CASAL-CONSELL JOVES		443,70	359,18
		Tamborets bar 67 cm			31/12/2008	CASAL DE JOVES DEL SUD		42,24	84,52
330101	18677	5	JO COMPRA		1.025,44	CASAL-CONSELL JOVES		1.025,44	830,18

# AJUNTAMENT-AJUNTAMENT DE SABADELL

Data obtenció 26/03/2019 14:58  
Pàg. 249

## LLIBRE A LLIBRE A: BENS, DRETS I OBLIGACIONS DE L'ENT LOCAL

EPÍGRAF: I.2 SERVEI PÚBLIC

SUBEPÍGRAF: I.2.C MOBLES

CLASSIFICAC	N. BÉ	QUANT.	C. GESTO	T. ADQUISICIÓ	COST ADQUI.	CENTRE	PLANTA	V.B.C.	F.A.
		DESCRIPCIÓ	C. COST		D- ALTA	UBICACIÓ	ESPAI	DOT. AMORT	V.C.
		Taules apil.lables 60x60			31/12/2008	CASAL DE JOVES DEL SUD		97,63	195,26
330101	18678	1	JO	COMPRA	290,09	CASAL-CONSELL JOVES		290,09	234,84
		Armari			31/12/2008	CONSELL JOVES SABADELL		27,62	55,25
330101	18679	4	JO	COMPRA	915,01	CASAL-CONSELL JOVES		915,01	740,75
		Taules			31/12/2008	CONSELL JOVES SABADELL		87,11	174,26
330101	18680	8	JO	COMPRA	452,40	CASAL-CONSELL JOVES		452,40	366,25
		Cadires			31/12/2008	CONSELL JOVES SABADELL		43,07	86,15
330104	18681		ED	COMPRA	4.932,96	LA ROMÀNICA		4.932,96	4.932,96
		Complements forns de convecció CEIP la Romànica			31/12/2008	EDIFICI-CEIP		0	0
330101	18682	1	SG	COMPRA	381,64	POLIESPORTIU CAMPOAMOR		381,64	308,93
		ARMARI			31/12/2008	EDIFICI		36,33	72,71
330101	18702	2	PE	COMPRA	274,08	VAPOR LLONCH - DESENV. LOCAL		274,08	221,87
		TAULES			31/12/2008	VAPOR		26,09	52,21
330109	18736		TE	CONSTRUCCIÓ REALITZADA PER CONTRACTE AMB TERCERS	24.483,12	Plaça Alcalde Miralles i Plaça d'Hostafranchs		21.677,18	4.459,43
		Àrea de jocs infantils (àrea petits) - pl. de l'Alcalde Miralles			31/12/2008			1.908,65	17.217,75
330102	18786		ES	COMPRA	2.034,73	INFRAESTRUCTURA PUBLICA DISTRICTE 7		1.729,39	357,30
		Pista de petanca - c. de Sau cantó c. de Siurana			31/12/2008			152,45	1.372,09

# AJUNTAMENT-AJUNTAMENT DE SABADELL

Data obtenció 26/03/2019 14:58  
Pàg. 250

## LLIBRE A LLIBRE A: BENS, DRETS I OBLIGACIONS DE L'ENT LOCAL

EPÍGRAF: I.2 SERVEI PÚBLIC

SUBEPÍGRAF: I.2.C MOBLES

CLASSIFICAC N. BÉ	QUANT.	C. GESTO T. ADQUISICIÓ	COST ADQUI.	CENTRE	PLANTA	V.B.C.	F.A.
	DESCRIPCIÓ	C. COST	D- ALTA	UBICACIÓ	ESPAI	DOT. AMORT	V.C.
330101	18791	4	ES COMPRA	2.886,64	COMPLEX ESPORTIU SANT OLEGUER	2.886,64	2.336,95
	ARMARI		31/12/2008	EDIFICI		274,82	549,69
330101	18792	3	ES COMPRA	609,00	COMPLEX ESPORTIU SANT OLEGUER	609,00	493,03
	ARMARI		31/12/2008	MAGATZEM		57,98	115,97
330101	18793	1	ES COMPRA	284,20	POLIESPORTIU ARRAONA-MERINALS	284,20	230,08
	PRESTATGERIA		31/12/2008	POLIESPORTIU		27,06	54,12
330101	18794	2	ES COMPRA	113,68	POLIESPORTIU ARRAONA-MERINALS	113,68	92,00
	TAULA		31/12/2008	POLIESPORTIU		10,82	21,68
330102	18795		TE CONSTRUCCIÓ REALITZADA PER CONTRACTE AMB TERCERS	11.972,78	c. de Jacint Verdaguer	10.176,05	1.572,65
	APARCABICIS C. JACINT VERDAGUER		31/12/2008			955,93	8.603,40
330106	18807		SG COMPRA	335,24	AJUNTAMENT	335,24	335,24
	ENCUADERNADORA		31/12/2008	EDIFICI CONSISTORIAL		0	0
330101	18809	1	RC CONSTRUCCIÓ REALITZADA PER CONTRACTE AMB TERCERS	1.818,88	CENTRE CÍVIC DE GRÀCIA	1.818,88	1.472,54
	Taula amb prestatges per a Internet CC Gràcia		31/12/2008	EDIFICI		173,17	346,34
330104	18885		SA COMPRA	719,20	EDIFICI SALUT- PL. GAS	719,20	719,20
	FORN MICROONES		31/12/2008	EDIFICI	PLANTA BAIXA SALUT	0	0
330104	18887		JO COMPRA	799,00	VAPOR CODINA	799,00	799,00
	TV LG 42 LG3000		31/12/2008	NAU AJUNTAMENT		0	0

# AJUNTAMENT-AJUNTAMENT DE SABADELL

Data obtenció 26/03/2019 14:58  
Pàg. 251

## LLIBRE A LLIBRE A: BENS, DRETS I OBLIGACIONS DE L'ENT LOCAL

EPÍGRAF: I.2 SERVEI PÚBLIC

SUBEPÍGRAF: I.2.C MOBLES

CLASSIFICAC	N. BÉ	QUANT.	C. GESTO	T. ADQUISICIÓ	COST ADQUI.	CENTRE	PLANTA	V.B.C.	F.A.
		DESCRIPCIÓ	C. COST		D- ALTA	UBICACIÓ	ESPAI	DOT. AMORT	V.C.
330104	18889		SA	COMPRA	1.261,06	EDIFICI SALUT- PL. GAS		1.261,06	1.261,06
		FRIGORIFIC			31/12/2008	EDIFICI		0	0
330104	18890		SG	COMPRA	69,00	CONSELL ESPORTIU		69,00	69,00
		MICROONES			31/12/2008	EDIFICI		0	0
330101	18891	4	PE	COMPRA	200,77	VAPOR LLONCH - DESENV.		200,77	162,51
		CADIRES			31/12/2008	VAPOR		19,11	38,26
330101	18908	1	JO	COMPRA	759,10	VAPOR CODINA		759,10	614,52
		Taula auxiliar televisió 1600 cm plata rodes			31/12/2008	NAU AJUNTAMENT		72,27	144,58
330101	18936	4	RC	COMPRA	5.055,89	CENTRE CÍVIC DE CA N'ORIAN		5.055,89	4.093,18
		Bancs vestíbul principal CC Ca n'Oriach			31/12/2008	EDIFICI		481,35	962,71
330101	18937	4	RC	COMPRA	612,65	CENTRE CÍVIC DE CA N'ORIAN		612,65	495,98
		Taules final Vestíbul CC Ca n'Oriach			31/12/2008	EDIFICI		58,33	116,67
330101	18938	3	RC	COMPRA	2.463,84	CENTRE CÍVIC DE CA N'ORIAN		2.463,84	1.994,69
		Armaris vestíbul CC Ca n'Oriach			31/12/2008	EDIFICI		234,57	469,15
330101	18940	15	RC	COMPRA	3.297,30	CENTRE CÍVIC DE CA N'ORIAN		3.297,30	2.669,43
		cadires espai atenció ciutadà CC Ca n'Oriach			31/12/2008	EDIFICI		313,92	627,87
330101	18941	5	RC	COMPRA	3.606,15	CENTRE CÍVIC DE CA N'ORIAN		3.606,15	2.919,46
		taules espai atenció ciutadà CC Ca n'Oriach			31/12/2008	EDIFICI		343,32	686,69
330101	18942	6	RC	COMPRA	4.927,68	CENTRE CÍVIC DE CA N'ORIAN		4.927,68	3.989,38

# AJUNTAMENT-AJUNTAMENT DE SABADELL

Data obtenció 26/03/2019 14:58  
Pàg. 252

## LLIBRE A LLIBRE A: BENS, DRETS I OBLIGACIONS DE L'ENT LOCAL

EPÍGRAF: I.2 SERVEI PÚBLIC

SUBEPÍGRAF: I.2.C MOBLES

CLASSIFICAC N. BÉ	QUANT. DESCRIPCIÓ	C. GESTO T. ADQUISICIÓ C. COST	COST ADQUI. D- ALTA	CENTRE UBICACIÓ	PLANTA ESPAI	V.B.C. DOT. AMORT	F.A. V.C.
330109	18944	Armaris espai atenció ciutadana CC Ca n'Oriach	31/12/2008	EDIFICI		469,14	938,30
330109	18944	TE CONSTRUCCIÓ REALITZADA PER CONTRACTE AMB TERCERS	25.724,23	INFRAESTRUCTURA PUBLICA DISTRICTE 3		30.170,97	24.875,98
330109	18945	Àrea de jocs infantils - Rda Collsalarca amb Marçal Balús	31/12/2008	MOBILIARI URBÀ		1.831,13	5.294,99
330109	18945	TE CONSTRUCCIÓ REALITZADA PER CONTRACTE AMB TERCERS	28.214,02	pl. de les Àvies i els avis		31.894,28	22.645,03
330101	18946	Àrea de jocs infantils (àrea de petits) - pl. de les àvies i els avis	31/12/2008			2.611,45	9.249,25
330101	18946	1 ES COMPRA	260,86	Cal Balsach	planta semisoterrani	260,86	211,17
330103	18947	BANC DE VESTIDOR	31/12/2008	Cal Balsach - Edifici	Cal Balsach - Poliesportiu - SS	24,84	49,69
330103	18947	1 ES COMPRA	5.851,40	POLIESPORTIU CAMPOAMOR		5.851,40	5.851,40
330109	18949	TAPÍS GIMNÀSTICA RÍTMICA	31/12/2008	EDIFICI		0	0
330109	18949	TE CONSTRUCCIÓ REALITZADA PER CONTRACTE AMB TERCERS	11.730,94	pl. de Frederica Montseny		11.730,94	9.217,99
330104	18955	Àrea de jocs infantils - pl. de Frederica Montseny	31/12/2008			837,64	2.512,95
330104	18955	SA COMPRA	2.034,64	EDIFICI SALUT- PL. GAS		2.034,64	2.034,64
330101	18960	NEVERA 491L PORTA CEGA	31/12/2008	EDIFICI		0	0
330101	18960	4 ES COMPRA	2.886,64	PAVELLÓ D'ESPORTS SANT OLEGUER		2.886,64	2.336,95
330101	18960	ARMARI	31/12/2008	EDIFICI		274,82	549,69

# AJUNTAMENT-AJUNTAMENT DE SABADELL

Data obtenció 26/03/2019 14:58  
Pàg. 253

## LLIBRE A LLIBRE A: BENS, DRETS I OBLIGACIONS DE L'ENT LOCAL

EPÍGRAF: I.2 SERVEI PÚBLIC

SUBEPÍGRAF: I.2.C MOBLES

CLASSIFICAC N. BÉ	QUANT.	C. GESTO T. ADQUISICIÓ	COST ADQUI.	CENTRE	PLANTA	V.B.C.	F.A.
	DESCRIPCIÓ	C. COST	D- ALTA	UBICACIÓ	ESPAI	DOT. AMORT	V.C.
330101	18961	4	ES COMPRA	732,19	CAMP DE FUTBOL MUNICIPAL LA CREU	732,19	592,75
	BANC DE VESTIDOR		31/12/2008	EDIFICI		69,71	139,44
330101	18962	8	ES COMPRA	2.077,14	CAMP DE FUTBOL MUNICIPAL LA CREU	2.077,14	1.681,58
	BANC DE VESTIDOR		31/12/2008	EDIFICI		197,75	395,56
330101	18963	8	ES COMPRA	2.880,79	CAMP DE FUTBOL MUNICIPAL LA CREU	2.880,79	2.332,24
	BANC DE VESTIDOR		31/12/2008	EDIFICI		274,27	548,55
330101	18964	4	ES COMPRA	779,24	CAMP DE FUTBOL MUNICIPAL LA CREU	779,24	630,84
	BANC DE VESTIDOR		31/12/2008	EDIFICI		74,19	148,40
330101	18965	2	ES COMPRA	389,62	CAMP DE FUTBOL MUNICIPAL LA CREU	389,62	315,42
	BANC DE VESTIDOR		31/12/2008	EDIFICI		37,10	74,20
330101	18966	4	ES COMPRA	2.627,68	CAMP DE FUTBOL MUNICIPAL LA CREU	2.627,68	2.127,32
	BANC DE VESTIDOR		31/12/2008	EDIFICI		250,17	500,36
330101	18967	1	ED COMPRA	538,47	ESCOLA DE MÚSICA	538,47	435,90
	Armari amb prestatges per a l'Escola de Música		31/12/2008	EDIFICI		51,26	102,57
330101	18969	2	SG COMPRA	342,14	URBANISME I OBRES MUNICIPALS	342,14	276,96
	ARMARI BAIX AMB PORTES		31/12/2008	EDIFICI	OBRES D'EQUIPAMENTS	32,57	65,18
330102	18970		TE CONSTRUCCIÓ REALITZADA PER CONTRACTE AMB TERCERS	8.166,40	INFRAESTRUCTURA PUBLICA VARIS DISTRICTES	6.940,89	1.072,68
	CARTELLS INFORMATIUS		31/12/2008			652,02	5.868,21

# AJUNTAMENT-AJUNTAMENT DE SABADELL

Data obtenció 26/03/2019 14:58  
Pàg. 254

## LLIBRE A LLIBRE A: BENS, DRETS I OBLIGACIONS DE L'ENT LOCAL

EPÍGRAF: I.2 SERVEI PÚBLIC

SUBEPÍGRAF: I.2.C MOBLES

CLASSIFICAC	N. BÉ	QUANT.	C. GESTO	T. ADQUISICIÓ	COST ADQUI.	CENTRE	PLANTA	V.B.C.	F.A.
		DESCRIPCIÓ	C. COST		D- ALTA	UBICACIÓ	ESPAI	DOT. AMORT	V.C.
330101	18973	1	SG	COMPRA	590,85	DESPATX LLUCH	PRIMERA PLANTA	590,85	478,30
		BUC			31/12/2008	EDIFICI		56,25	112,55
330101	18974	1	CU	COMPRA	876,44	ARXIU HISTORIC		876,44	709,52
		moble amb prestatges per a l'equip de música per a l'Arxiu			31/12/2008	EDIFICI		83,44	166,92
330101	18975	1	SG	COMPRA	326,47	DESPATX LLUCH	PRIMERA PLANTA	326,47	264,27
		Armari			31/12/2008	EDIFICI		31,08	62,20
330101	18976	1	SG	COMPRA	2.061,90	DESPATX LLUCH	PRIMERA PLANTA	2.061,90	1.669,25
		ARMARI			31/12/2008	EDIFICI		196,30	392,65
330101	18977	2	SG	COMPRA	191,40	DESPATX LLUCH	PRIMERA PLANTA	191,40	154,94
		FALDONS			31/12/2008	EDIFICI		18,22	36,46
330101	18978	10	SG	COMPRA	1.339,80	DESPATX LLUCH	PRIMERA PLANTA	1.339,80	1.084,65
		CADIRA FIXE			31/12/2008	EDIFICI		127,55	255,15
330101	18979		SG	COMPRA	1.073,58	DESPATX LLUCH	PRIMERA PLANTA	6.013,32	4.789,87
		TAULA			31/12/2008	EDIFICI		611,68	1.223,45
330101	18980	1	SG	COMPRA	867,10	DESPATX LLUCH	PRIMERA PLANTA	867,10	701,94
		MAMPARA			31/12/2008	EDIFICI		82,55	165,16
330101	18981	5	SG	COMPRA	2.047,11	DESPATX LLUCH	PRIMERA PLANTA	2.047,11	1.657,27
		SEPARADOR			31/12/2008	EDIFICI		194,89	389,84
330101	18982	1	SG	COMPRA	16,24	DESPATX LLUCH	PRIMERA PLANTA	16,24	13,10



# AJUNTAMENT-AJUNTAMENT DE SABADELL

Data obtenció 26/03/2019 14:58  
Pàg. 255

## LLIBRE A LLIBRE A: BENS, DRETS I OBLIGACIONS DE L'ENT LOCAL

EPÍGRAF: I.2 SERVEI PÚBLIC

SUBEPÍGRAF: I.2.C MOBLES

CLASSIFICAC N. BÉ	QUANT.	C. GESTO T. ADQUISICIÓ	COST ADQUI.	CENTRE	PLANTA	V.B.C.	F.A.
	DESCRIPCIÓ	C. COST	D- ALTA	UBICACIÓ	ESPAI	DOT. AMORT	V.C.
	COMPLEMENT TAULA		31/12/2008	EDIFICI		1,54	3,14
330101	18986	1	CT COMPRA	643,10	Mercat Central de Sabadell	643,10	520,60
	Cadira ONDO Mercat Central		31/12/2008	Edifici Mercat Central de Sabadell		61,22	122,50
330101	18987	0	CT COMPRA	3.041,96	Mercat Central de Sabadell	3.041,96	2.462,70
	Taules i complements i paperes Paret Mercat Central		31/12/2008	Edifici Mercat Central de Sabadell		289,61	579,26
330101	19001	2	SG COMPRA	602,04	CAN MARCET, GUÀRDIA URBANA	602,04	445,89
	CADIRA GIRATÒRIA AMB BRAÇOS		20/04/2009	EDIFICI	PRIMERA PLANTA	52,04	156,15
330101	19004	1	SG COMPRA	232,29	CAN MARCET, GUÀRDIA URBANA	232,29	172,01
	CADIRA GIRATÒRIA		20/04/2009	EDIFICI	PRIMERA PLANTA	20,07	60,28
330101	19006	1	SG COMPRA	271,26	EDIFICI NARCIS GIRALT	271,26	200,90
	ARMARI ALT		20/04/2009	EDIFICI NARCÍS GIRALT	TERCERA PLANTA	23,45	70,36
330101	19007	2	SG COMPRA	864,79	CAN MARCET, VIA PÚBLICA I MANTENIMENTS	864,79	640,47
	TAULA DESPATX		20/04/2009	EDIFICI	RELACIONS CIUTADANES	74,75	224,32
330102	19009	50	TE COMPRA	2.436,00	INFRAESTRUCTURA PUBLICA VARIS DISTRICTES	2.436,00	1.802,78
	papereres de xapa perforada		27/04/2009	MOBILIARI URBA		211,06	633,22
330101	19010	2	ES COMPRA	464,58	Cal Balsach	464,58	344,08
	CADIRA GIRATÒRIA		20/04/2009	Cal Balsach - Edifici	planta semisoterrani	40,16	120,50
330106	19012		SG COMPRA	687,54	DESPATX LLUCH	687,54	687,54

# AJUNTAMENT-AJUNTAMENT DE SABADELL

Data obtenció 26/03/2019 14:58  
Pàg. 256

## LLIBRE A LLIBRE A: BENS, DRETS I OBLIGACIONS DE L'ENT LOCAL

EPÍGRAF: I.2 SERVEI PÚBLIC

SUBEPÍGRAF: I.2.C MOBLES

CLASSIFICAC	N. BÉ	QUANT.	C. GESTO	T. ADQUISICIÓ	COST ADQUI.	CENTRE	PLANTA	V.B.C.	F.A.
		DESCRIPCIÓ	C. COST		D- ALTA	UBICACIÓ	ESPAI	DOT. AMORT	V.C.
		DESTRUCTORA			20/04/2009	EDIFICI		0	0
330101	19013	2	SG COMPRA		559,12	CAN MARCET, GUÀRDIA URBANA	PLANTA BAIXA	559,12	414,09
		BANCADA			20/04/2009	EDIFICI	PROTECCIÓ CIVIL	48,33	145,03
330101	19014	1	SG COMPRA		443,12	CAN MARCET, GUÀRDIA URBANA	PLANTA BAIXA	443,12	328,15
		BANCADA			20/04/2009	EDIFICI	PROTECCIÓ CIVIL	38,30	114,97
330101	19016	1	SG COMPRA		232,29	CASA DURAN		232,29	172,02
		CADIRA GIRATÒRIA			20/04/2009	EDIFICI		20,08	60,27
330102	19023		TE COMPRA		1.119,61	INFRAESTRUCTURA PUBLICA VARIS DISTRICTES		960,57	146,90
		25 PLAQUES JARDI 300X300 AMB ESCUT +LOGO GOS LLIAT			27/04/2009			90,40	813,67
330101	19025	2	SG COMPRA		241,51	CAN MARCET, VIA PÚBLICA I MANTENIMENTS	PRIMERA PLANTA	241,51	178,87
		BUC			20/04/2009	EDIFICI	RELACIONS CIUTADANES	20,88	62,64
330101	19029	2	SG COMPRA		864,78	CAN MARCET, GUÀRDIA URBANA	PRIMERA PLANTA	864,78	640,47
		TAULA AMB ALA			20/04/2009	EDIFICI		74,75	224,31
330101	19030	1	SG COMPRA		290,49	CAN MARCET, GUÀRDIA URBANA	PRIMERA PLANTA	290,49	215,12
		TAULA RODONA			20/04/2009	EDIFICI		25,11	75,37
330101	19031	2	SG COMPRA		542,53	CAN MARCET, GUÀRDIA URBANA	PRIMERA PLANTA	542,53	401,83
		ARMARI ALT			20/04/2009	EDIFICI		46,90	140,70

# AJUNTAMENT-AJUNTAMENT DE SABADELL

Data obtenció 26/03/2019 14:58  
Pàg. 257

## LLIBRE A LLIBRE A: BENS, DRETS I OBLIGACIONS DE L'ENT LOCAL

EPÍGRAF: I.2 SERVEI PÚBLIC

SUBEPÍGRAF: I.2.C MOBLES

CLASSIFICAC	N. BÉ	QUANT.	C. GESTO	T. ADQUISICIÓ	COST ADQUI.	CENTRE	PLANTA	V.B.C.	F.A.
		DESCRIPCIÓ	C. COST		D- ALTA	UBICACIÓ	ESPAI	DOT. AMORT	V.C.
330101	19032	4	SG COMPRA		154,16	CAN MARCET, GUÀRDIA URBANA	PRIMERA PLANTA	154,16	114,13
		CADIRA FIXA			20/04/2009	EDIFICI		13,32	40,03
330101	19034	0	ED COMPRA		172.274,78	ARRAONA		172.274,78	127.686,86
		Subministrament mobiliari Escola Bressol Arraona Merinals			14/04/2009	ESCOLA BRESSOL		14.862,63	44.587,92
330101	19035	0	ED COMPRA		137.677,59	ESCOLA BRESSOL ESPRONCEDA		137.677,59	101.513,60
		Subministrament mobiliari i equipament EB Espronceda			29/05/2009	ESCOLA BRESSOL		12.054,64	36.163,99
330101	19037	0	CU COMPRA		158.972,20	BIBLIOTECA ELS SAFAREIGS		158.972,20	117.827,23
		Subministrament mobiliari Creu Alta			14/04/2009	EDIFICI		13.714,98	41.144,97
330102	19039	1	CU COMPRA		290,00	BIBLIOTECA ELS SAFAREIGS		290,00	214,92
		aparcabicicletes Biblioteca els Safareix			14/04/2009	EDIFICI		25,02	75,08
330101	19040	1	SG COMPRA		286,68	CAP LA SERRA		286,68	212,32
		ARXIVADOR			20/04/2009	EDIFICI		24,78	74,36
330101	19042	2	SG COMPRA		573,34	LOCAL CARRER SANT JOAN		573,34	424,62
		ARXIVADOR			20/04/2009	EDIFICI		49,56	148,72
330101	19043	4	SG COMPRA		649,72	CAN MARCET, VIA PÚBLICA I MANTENIMENTS	PLANTA BAIXA	649,72	481,19
		TAULA 120			20/04/2009	EDIFICI	PARCS I JARDINS	56,16	168,53
330101	19044	4	SG COMPRA		603,78	CAN MARCET, VIA PÚBLICA I MANTENIMENTS	PLANTA BAIXA	603,78	447,16
		BUC			20/04/2009	EDIFICI	PARCS I JARDINS	52,19	156,62

# AJUNTAMENT-AJUNTAMENT DE SABADELL

Data obtenció 26/03/2019 14:58  
Pàg. 258

## LLIBRE A LLIBRE A: BENS, DRETS I OBLIGACIONS DE L'ENT LOCAL

EPÍGRAF: I.2 SERVEI PÚBLIC

SUBEPÍGRAF: I.2.C MOBLES

CLASSIFICAC	N. BÉ	QUANT.	C. GESTO	T. ADQUISICIÓ	COST ADQUI.	CENTRE	PLANTA	V.B.C.	F.A.
		DESCRIPCIÓ	C. COST		D- ALTA	UBICACIÓ	ESPAI	DOT. AMORT	V.C.
330101	19045	4	SG COMPRA		929,16	CAN MARCET, VIA PÚBLICA I MANTENIMENTS	PLANTA BAIXA	929,16	688,19
		CADIRA			20/04/2009	EDIFICI	PARCS I JARDINS	80,32	240,97
330101	19046	1	SG COMPRA		242,73	DOCUMENTACIÓ - COMPRES	SEGONA PLANTA	242,73	179,74
		TAULA 140			20/04/2009	EDIFICI	PROMOCIÓ DE LA SALUT	20,98	62,99
330101	19047	1	SG COMPRA		150,94	DOCUMENTACIÓ - COMPRES	SEGONA PLANTA	150,94	111,78
		BUC			20/04/2009	EDIFICI	PROMOCIÓ DE LA SALUT	13,05	39,16
330101	19048	2	SG COMPRA		432,39	CAN MARCET, VIA PÚBLICA I MANTENIMENTS	PRIMERA PLANTA	432,39	320,21
		TAULA 160 + ALA			20/04/2009	EDIFICI	GESTIO D'OCUPACIO VIA PUBLICA	37,37	112,18
330101	19049	1	SG COMPRA		150,94	CAN MARCET, VIA PÚBLICA I MANTENIMENTS	PRIMERA PLANTA	150,94	111,78
		BUC			20/04/2009	EDIFICI	GESTIO D'OCUPACIO VIA PUBLICA	13,05	39,16
330101	19050	1	SG COMPRA		432,39	CAN MARCET, VIA PÚBLICA I MANTENIMENTS	PLANTA BAIXA	432,39	320,21
		TAULA 160 + ALA			20/04/2009	EDIFICI	MOBILITAT, TRÀNSIT I TRANSPORT	37,37	112,18
330101	19051	1	SG COMPRA		150,95	CAN MARCET, VIA PÚBLICA I MANTENIMENTS	PLANTA BAIXA	150,95	111,78
		BUC			20/04/2009	EDIFICI	MOBILITAT, TRÀNSIT I TRANSPORT	13,05	39,17
330101	19054	1	ES COMPRA		179,21	COMPLEX ESPORTIU SANT OLEGUER		179,21	132,55

# AJUNTAMENT-AJUNTAMENT DE SABADELL

Data obtenció 26/03/2019 14:58  
Pàg. 259

## LLIBRE A LLIBRE A: BENS, DRETS I OBLIGACIONS DE L'ENT LOCAL

EPÍGRAF: I.2 SERVEI PÚBLIC

SUBEPÍGRAF: I.2.C MOBLES

CLASSIFICAC N. BÉ	QUANT.	C. GESTO T. ADQUISICIÓ	COST ADQUI.	CENTRE	PLANTA	V.B.C.	F.A.
	DESCRIPCIÓ	C. COST	D- ALTA	UBICACIÓ	ESPAI	DOT. AMORT	V.C.
330101	19056	2	CADIRA	30/04/2009	EDIFICI	15,54	46,66
			ED CONSTRUCCIÓ REALITZADA PER CONTRACTE AMB TERCERS	846,80	IES SABADELL	846,80	621,58
330101	19058	1	Taules de fòrmica gris en PVC i 5 potes metàl cuina zona nor	06/07/2009	EDIFICI	75,06	225,22
			ES COMPRA	436,74	POLIESPORTIU CAMPOAMOR	436,74	323,09
330101	19059	4	ARMARI	30/04/2009	EDIFICI	37,88	113,65
			ES COMPRA	1.041,54	Complex Poliesportiu Olímpia	1.041,54	770,51
330101	19060	4	BANC DE VESTIDOR	30/04/2009	campes de futbol i grades	90,33	271,03
			ES COMPRA	1.234,15	ZONA ESPORTIVA MUNICIPAL CAN RULL	1.234,15	913,03
330101	19071	6	BANC DE VESTIDOR	30/04/2009	EDIFICI	107,04	321,12
			UH COMPRA	2.655,92	DESPATX LLUCH	2.655,92	1.960,76
330101	19072	4	taules	18/05/2009	EDIFICI	231,71	695,16
			UH COMPRA	799,95	DESPATX LLUCH	799,95	590,57
330101	19078	1	bucs	18/05/2009	EDIFICI	69,79	209,38
			UH COMPRA	432,26	pl. del Pla de l'Amor	432,26	319,11
			armari de neteja Casa dels Pins	18/05/2009	Edifici Casa dels Pins - pl. del Pla de l'Amor, 3	37,71	113,15
330102	19080	1		1.960,40	PARC AGRARI DE SABADELL	1.960,40	1.448,26
			Barbacoa paellera	12/05/2009	SENSE ESPECIFICAR	170,69	512,14
330102	19084	10		1.577,60	Complex Poliesportiu Olímpia	1.577,60	1.163,18

# AJUNTAMENT-AJUNTAMENT DE SABADELL

Data obtenció 26/03/2019 14:58  
Pàg. 260

## LLIBRE A LLIBRE A: BENS, DRETS I OBLIGACIONS DE L'ENT LOCAL

EPÍGRAF: I.2 SERVEI PÚBLIC

SUBEPÍGRAF: I.2.C MOBLES

CLASSIFICAC	N. BÉ	QUANT.	C. GESTO	T. ADQUISICIÓ	COST ADQUI.	CENTRE	PLANTA	V.B.C.	F.A.
		DESCRIPCIÓ	C. COST		D- ALTA	UBICACIÓ	ESPAI	DOT. AMORT	V.C.
		PAPERERA			29/05/2009	piscina i recinte		138,13	414,42
330101	19086	2	SG COMPRA		363,14	CAN MARCET, GUÀRDIA URBANA	SEMISOTERRANI	363,14	268,08
		taules oficina parking Can Marcet			18/05/2009	EDIFICI		31,68	95,06
330101	19087	2	SG COMPRA		301,89	CAN MARCET, GUÀRDIA URBANA	SEMISOTERRANI	301,89	222,86
		bucs oficina parquink Can Marcet			18/05/2009	EDIFICI		26,34	79,03
330101	19088	2	SG COMPRA		464,58	CAN MARCET, GUÀRDIA URBANA	SEMISOTERRANI	464,58	342,96
		cadires giratòries granate			18/05/2009	EDIFICI		40,53	121,62
330101	19107	1	CU COMPRA		502,32	BIBLIOTECA CENTRAL VAPOR BADIA		502,32	369,61
		Carro metàlic amb dos prestatges color gris			15/06/2009	EDIFICI		44,22	132,71
330101	19109	5	SG COMPRA		1.302,82	CASAL PERE QUART		1.302,82	953,53
		Armari 90x43x194 amb portes faig amb estants metàl·lics			31/07/2009	EDIFICI		116,41	349,29
330101	19110	1	SG COMPRA		283,62	CAN MARCET, VIA PÚBLICA I MANTENIMENTS	PLANTA BAIXA	283,62	208,69
		Taula rectangular			15/06/2009	EDIFICI	VIALITAT	24,97	74,93
330101	19111	2	SG COMPRA		958,74	CAN MARCET, VIA PÚBLICA I MANTENIMENTS	PLANTA BAIXA	958,74	705,49
		Taula rectangular,ala i connector			15/06/2009	EDIFICI	VIALITAT	84,41	253,25
330101	19112	2	SG COMPRA		490,68	CAN MARCET, VIA PÚBLICA I MANTENIMENTS	PLANTA BAIXA	490,68	361,07
		Buc			15/06/2009	EDIFICI	VIALITAT	43,20	129,61
330106	19130		SG COMPRA		485,77	BIBLIOTECA CENTRAL VAPOR BADIA		485,77	485,77
		Moneder per fotocopiadora			15/06/2009	EDIFICI		0	0

# AJUNTAMENT-AJUNTAMENT DE SABADELL

Data obtenció 26/03/2019 14:58  
Pàg. 261

## LLIBRE A LLIBRE A: BENS, DRETS I OBLIGACIONS DE L'ENT LOCAL

EPÍGRAF: I.2 SERVEI PÚBLIC

SUBEPÍGRAF: I.2.C MOBLES

CLASSIFICAC N. BÉ	QUANT. DESCRIPCIÓ	C. GESTO T. ADQUISICIÓ C. COST	COST ADQUI. D- ALTA	CENTRE UBICACIÓ	PLANTA ESPAI	V.B.C. DOT. AMORT	F.A. V.C.
330106	19132	SG COMPRA	485,77	BIBLIOTECA NORD		485,77	485,77
	Moneder		15/06/2009	EDIFICI		0	0
330102	19133	ES COMPRA	1.102,00	Complex Poliesportiu Olímpia		1.102,00	810,90
	4 TAULA DE PICNIC		15/06/2009	piscina i recinte		97,02	291,10
330102	19134	TE COMPRA	752,07	INFRAESTRUCTURA PUBLICA VARIS DISTRICTES		752,07	188,01
	12 CARTELLS INFORMATIUS		22/06/2009			62,67	564,06
330101	19136	ED COMPRA	706,44	ESCOLA ILLA		706,44	519,81
	10 Cadires fixes negres s/br.p/izq.aran 350 vermell		15/06/2009	ESCOLA ILLA		62,19	186,63
330101	19143	SG COMPRA	290,50	LOCAL CARRER SANT JOAN	PRIMERA PLANTA	290,50	213,05
	1 TAULA REUNIONS		13/07/2009	EDIFICI	COOPERACIÓ I SOLIDARITAT	25,81	77,45
330101	19144	SG COMPRA	539,57	LOCAL CARRER SANT JOAN	PRIMERA PLANTA	539,57	395,71
	14 CADIRA FIXA SENSE BRAÇOS		13/07/2009	EDIFICI	COOPERACIÓ I SOLIDARITAT	47,93	143,86
330101	19145	SG COMPRA	432,39	LOCAL CARRER SANT JOAN	PRIMERA PLANTA	432,39	317,11
	1 TAULA AMB ALA		13/07/2009	EDIFICI	COOPERACIÓ I SOLIDARITAT	38,41	115,28
330101	19146	SG COMPRA	504,25	LOCAL CARRER SANT JOAN	PRIMERA PLANTA	504,25	369,81
	2 TAULA		13/07/2009	EDIFICI	COOPERACIÓ I SOLIDARITAT	44,79	134,44
330101	19147	SG COMPRA	441,44	LOCAL CARRER SANT JOAN	PRIMERA PLANTA	441,44	323,77

# AJUNTAMENT-AJUNTAMENT DE SABADELL

Data obtenció 26/03/2019 14:58  
Pàg. 262

## LLIBRE A LLIBRE A: BENS, DRETS I OBLIGACIONS DE L'ENT LOCAL

EPÍGRAF: I.2 SERVEI PÚBLIC

SUBEPÍGRAF: I.2.C MOBLES

CLASSIFICAC	N. BÉ	QUANT.	DESCRIPCIÓ	C. GESTO	T. ADQUISICIÓ	COST ADQUI.	CENTRE	PLANTA	V.B.C.	F.A.
				C. COST		D- ALTA	UBICACIÓ	ESPAI	DOT. AMORT	V.C.
			TAULA AMB ALA ESQUERRA			13/07/2009	EDIFICI	COOPERACIÓ I SOLIDARITAT	39,22	117,67
330101	19148	3		SG COMPRA		1.382,84	LOCAL CARRER SANT JOAN	PRIMERA PLANTA	1.382,84	1.014,24
			TAULA			13/07/2009	EDIFICI	COOPERACIÓ I SOLIDARITAT	122,85	368,60
330101	19149	1		SG COMPRA		280,67	LOCAL CARRER SANT JOAN	PRIMERA PLANTA	280,67	205,81
			TAULA			13/07/2009	EDIFICI	COOPERACIÓ I SOLIDARITAT	24,93	74,86
330101	19150	7		SG COMPRA		1.056,62	LOCAL CARRER SANT JOAN	PRIMERA PLANTA	1.056,62	774,99
			BUC			13/07/2009	EDIFICI	COOPERACIÓ I SOLIDARITAT	93,87	281,63
330101	19151	2		SG COMPRA		500,08	LOCAL CARRER SANT JOAN	PRIMERA PLANTA	500,08	366,79
			ARMARI ALT			13/07/2009	EDIFICI	COOPERACIÓ I SOLIDARITAT	44,43	133,29
330101	19152	3		SG COMPRA		352,09	LOCAL CARRER SANT JOAN	PRIMERA PLANTA	352,09	258,24
			ARMARI BAIX AMB PORTES AMB PRESTATGE SOBRECARRREGA			13/07/2009	EDIFICI	COOPERACIÓ I SOLIDARITAT	31,28	93,85
330101	19153	3		SG COMPRA		817,20	LOCAL CARRER SANT JOAN	PRIMERA PLANTA	817,20	599,39
			ARMARI BAIX AMB PORTES I SENSE PORTES, SOSTRE I PRESTATGE			13/07/2009	EDIFICI	COOPERACIÓ I SOLIDARITAT	72,60	217,81
330101	19154	2		SG COMPRA		301,89	LOCAL CARRER SANT JOAN	PRIMERA PLANTA	301,89	221,40
			ARMARI BAIX AMB PORTES, SOSTRE I PRESTATGE			13/07/2009	EDIFICI	COOPERACIÓ I SOLIDARITAT	26,82	80,49
330101	19157	2		SG COMPRA		882,88	LOCAL CARRER SANT JOAN	PLANTA BAIXA	882,88	647,53



# AJUNTAMENT-AJUNTAMENT DE SABADELL

Data obtenció 26/03/2019 14:58  
Pàg. 263

## LLIBRE A LLIBRE A: BENS, DRETS I OBLIGACIONS DE L'ENT LOCAL

EPÍGRAF: I.2 SERVEI PÚBLIC

SUBEPÍGRAF: I.2.C MOBLES

CLASSIFICAC N. BÉ	QUANT.	DESCRIPCIÓ	C. GESTO T. ADQUISICIÓ	COST ADQUI.	CENTRE	PLANTA	V.B.C.	F.A.
			C. COST	D- ALTA	UBICACIÓ	ESPAI	DOT. AMORT	V.C.
		TAULA AMB ALA A LA DRETA		13/07/2009	EDIFICI	OFICINA DEL METRO	78,43	235,35
330101	19158	2	SG COMPRA	882,88	LOCAL CARRER SANT JOAN	PLANTA BAIXA	882,88	647,53
		TAULA AMB ALA A L'ESQUERRA		13/07/2009	EDIFICI	OFICINA DEL METRO	78,43	235,35
330101	19159	4	SG COMPRA	603,78	LOCAL CARRER SANT JOAN	PLANTA BAIXA	603,78	442,84
		BUC		13/07/2009	EDIFICI	OFICINA DEL METRO	53,64	160,94
330101	19160	2	SG COMPRA	580,99	LOCAL CARRER SANT JOAN	PLANTA BAIXA	580,99	426,09
		TAULA REUNIONS		13/07/2009	EDIFICI	OFICINA DEL METRO	51,61	154,90
330101	19161	20	SG COMPRA	770,82	LOCAL CARRER SANT JOAN	PLANTA BAIXA	770,82	565,35
		CADIRA FIXE S/BRAÇOS		13/07/2009	EDIFICI	OFICINA DEL METRO	68,48	205,47
330101	19162	1	SG COMPRA	668,43	LOCAL CARRER SANT JOAN	PLANTA BAIXA	668,43	490,24
		TAULA JUNTES OVAL		13/07/2009	EDIFICI	OFICINA DEL METRO	59,38	178,19
330101	19163	7	SG COMPRA	1.898,87	LOCAL CARRER SANT JOAN	PLANTA BAIXA	1.898,87	1.392,75
		ARMARI ALT AMB PORTES DE 90 AMB PRESTATGES METÀL·LICS		13/07/2009	EDIFICI	OFICINA DEL METRO	168,70	506,12
330101	19164	3	SG COMPRA	384,20	LOCAL CARRER SANT JOAN	PLANTA BAIXA	384,20	281,76
		ARMARI BAIX AMB PORTES		13/07/2009	EDIFICI	OFICINA DEL METRO	34,13	102,44
330101	19165	2	SG COMPRA	223,16	LOCAL CARRER SANT JOAN	PLANTA BAIXA	223,16	163,63

# AJUNTAMENT-AJUNTAMENT DE SABADELL

Data obtenció 26/03/2019 14:58  
Pàg. 264

## LLIBRE A LLIBRE A: BENS, DRETS I OBLIGACIONS DE L'ENT LOCAL

EPÍGRAF: I.2 SERVEI PÚBLIC

SUBEPÍGRAF: I.2.C MOBLES

CLASSIFICAC N. BÉ	QUANT.	C. GESTO T. ADQUISICIÓ	COST ADQUI.	CENTRE	PLANTA	V.B.C.	F.A.
	DESCRIPCIÓ	C. COST	D- ALTA	UBICACIÓ	ESPAI	DOT. AMORT	V.C.
	ARMARI BAIX SENSE PORTES AMB PRESTATGES		13/07/2009	EDIFICI	OFICINA DEL METRO	19,82	59,53
330101	19166 1	SG COMPRA	150,94	LOCAL CARRER SANT JOAN	PLANTA BAIXA	150,94	110,68
	ARMARI BAIX AMB PORTES 80 AMB PRESTATGE		13/07/2009	EDIFICI	OFICINA DEL METRO	13,41	40,26
330101	19167 1	SG COMPRA	111,10	LOCAL CARRER SANT JOAN	PLANTA BAIXA	111,10	81,46
	ARMARI BAIX UNA PORTA DE 45 AMB PRESTATGE		13/07/2009	EDIFICI	OFICINA DEL METRO	9,87	29,64
330101	19168 4	SG COMPRA	1.026,60	LOCAL CARRER SANT JOAN	PLANTA BAIXA	1.026,60	752,96
	TAULA APIL-LABLE		13/07/2009	EDIFICI	OFICINA DEL METRO	91,20	273,64
330106	19169	SG COMPRA	449,72	LOCAL CARRER SANT JOAN		449,72	449,72
	DESTRUCTORA DE DOCUMENTS		29/06/2009	EDIFICI		0	0
330102	19170 4	TE COMPRA	2.361,76	INFRASTRUCTURA PUBLICA DISTRICTE 5		2.361,76	1.732,27
	JARDINERES		13/07/2009	MOBILIARI URBÀ		209,82	629,49
330106	19171	SG COMPRA	197,84	CEMENTIRI DE SANT NICOLAU		197,84	197,84
	TELECOPIADORA FAX		06/07/2009	EDIFICI		0	0
330101	19172 7	ES COMPRA	2.344,02	COMPLEX ESPORTIU SANT OLEGUER		2.344,02	1.723,47
	TAQUILLA		22/06/2009	EDIFICI		206,84	620,55
330102	19173 2	ES COMPRA	574,20	COMPLEX ESPORTIU SANT OLEGUER		574,20	422,15
	TAULA PICNIC		22/06/2009	EDIFICI		50,66	152,05
330101	19178 150	CU COMPRA	3.895,28	LASALA MIGUEL HERNANDEZ		3.895,28	2.859,39

# AJUNTAMENT-AJUNTAMENT DE SABADELL

Data obtenció 26/03/2019 14:58  
Pàg. 265

## LLIBRE A LLIBRE A: BENS, DRETS I OBLIGACIONS DE L'ENT LOCAL

EPÍGRAF: I.2 SERVEI PÚBLIC

SUBEPÍGRAF: I.2.C MOBLES

CLASSIFICAC N. BÉ	QUANT.	C. GESTO T. ADQUISICIÓ	COST ADQUI.	CENTRE	PLANTA	V.B.C.	F.A.
	DESCRIPCIÓ	C. COST	D- ALTA	UBICACIÓ	ESPAI	DOT. AMORT	V.C.
	Supletoris de butaques per a infants Sala Miguel Hernández.		06/07/2009	EDIFICI		345,28	1.035,89
330106	19188	SG COMPRA	114,79	DESPATX LLUCH		114,79	114,79
	Pantalla de projecció		13/07/2009	EDIFICI		0	0
330102	19191	TE COMPRA	315,52	CENTRE CÍVIC SANT JULIÀ		315,52	230,91
	cendrers de peu		31/07/2009	EDIFICI		28,19	84,61
330101	19198	RC COMPRA	2.722,75	CENTRE CÍVIC CONCÒRDIA		2.722,75	1.992,85
	TAULA PLEGABLE CATERING 180X80 COLOR GRIS		31/07/2009	EDIFICI		243,29	729,90
330101	19199	RC COMPRA	98,60	CENTRE CÍVIC DE CAN RULL		98,60	72,24
	TAULA DE PROJECCIÓ REFLECTA DIMO		20/07/2009	EDIFICI		8,78	26,36
330101	19200	RC COMPRA	816,55	CENTRE CÍVIC CREU DE BARBERÀ		816,55	586,95
	SILLÓ SICILIA AMB BRAÇOS APIL·LABLE D'ALUMINI		31/12/2009	EDIFICI		76,53	229,60
330102	19201	TE CONSTRUCCIÓ REALITZADA PER CONTRACTE AMB TERCERS	19.515,59	INFRAESTRUCTURA PUBLICA DISTRICTE 7		19.515,59	14.314,18
	parada bus Raval Amalia (costat nord)		13/07/2009			1.733,79	5.201,41
330101	19208	ES COMPRA	506,51	POLIESPORTIU CA N'ORIAN		506,51	370,87
	ARMARI		27/07/2009	EDIFICI		45,20	135,64
330102	19209	ES COMPRA	2.343,20	COMPLEX ESPORTIU SANT OLEGUER		2.343,20	1.715,85
	PAPERERA		27/07/2009	EDIFICI		209,11	627,35

# AJUNTAMENT-AJUNTAMENT DE SABADELL

Data obtenció 26/03/2019 14:58  
Pàg. 266

## LLIBRE A LLIBRE A: BENS, DRETS I OBLIGACIONS DE L'ENT LOCAL

EPÍGRAF: I.2 SERVEI PÚBLIC

SUBEPÍGRAF: I.2.C MOBLES

CLASSIFICAC N. BÉ	QUANT.	C. GESTO T. ADQUISICIÓ	COST ADQUI.	CENTRE	PLANTA	V.B.C.	F.A.
	DESCRIPCIÓ	C. COST	D- ALTA	UBICACIÓ	ESPAI	DOT. AMORT	V.C.
330101	19210	1	SG COMPRA	206,94	CENTRE CÍVIC CREU DE BARBERÀ	206,94	151,53
	TAULA AUXILIAR		27/07/2009	EDIFICI		18,47	55,41
330101	19211	1	SG COMPRA	283,04	AJUNTAMENT	283,04	207,25
	CARRETÓ		27/07/2009	EDIFICI CONSISTORIAL	TRESORERIA	25,26	75,79
330101	19212	1	SG COMPRA	222,49	OFICINES CARRER SANT PAU	222,49	162,93
	CADIRA GIRATÒRIA		27/07/2009	EDIFICI	SEGONA PLANTA	19,85	59,56
330102	19216	2	TE COMPRA	1.619,36	INFRAESTRUCTURA PUBLICA DISTRICTE 4	1.619,36	1.181,93
	BANCS (BOSC DE LA CONCÒRDIA)		24/08/2009	MOBILIARI URBÀ		145,81	437,43
330102	19217	4	TE COMPRA	3.243,36	INFRAESTRUCTURA PUBLICA DISTRICTE 4	3.243,36	2.367,25
	CADIRES (BOSC DE LA CONCÒRDIA)		24/08/2009	MOBILIARI URBÀ		292,03	876,11
330101	19241	2	ES COMPRA	429,20	POLIESPORTIU CAMPOAMOR	429,20	312,46
	CADIRA		14/09/2009	EDIFICI		38,90	116,74
330102	19242	4	TE COMPRA	431,52	INFRAESTRUCTURA PUBLICA DISTRICTE 1	431,52	313,11
	JARDINERES BASE NEGRE 42X40		13/10/2009	MOBILIARI URBÀ		39,47	118,41
330101	19244	3	ED COMPRA	1.207,07	RIUS I BORRELL - CUINA	1.207,07	877,16
	Guixetes amb 4 portes 600x500x1800 h		30/09/2009	EDIFICI		109,96	329,91
330101	19245	1	ED COMPRA	363,07	RIUS I BORRELL - CUINA	363,07	263,80
	Banc serie novara. Lames fenòlic e/met ace		30/09/2009	EDIFICI		33,07	99,27
330102	19268	10	TE COMPRA	1.734,20	pl. del Treball	1.734,20	1.258,30
	bancs pl. Treball		13/10/2009			158,62	475,90

# AJUNTAMENT-AJUNTAMENT DE SABADELL

Data obtenció 26/03/2019 14:58  
Pàg. 267

## LLIBRE A LLIBRE A: BENS, DRETS I OBLIGACIONS DE L'ENT LOCAL

EPÍGRAF: I.2 SERVEI PÚBLIC

SUBEPÍGRAF: I.2.C MOBLES

CLASSIFICAC N. BÉ	QUANT. DESCRIPCIÓ	C. GESTO T. ADQUISICIÓ C. COST	COST ADQUI. D- ALTA	CENTRE UBICACIÓ	PLANTA ESPAI	V.B.C. DOT. AMORT	F.A. V.C.
330102	19324	TE COMPRA	449,87	INFRAESTRUCTURA PUBLICA VARIS DISTRICTES		449,87	112,44
	CARTELLS INFORMATIUS "GOSSOS-QUE NO EMBRUTI"		13/10/2009			37,48	337,43
330101	19325	1 SG COMPRA	335,47	BIBLIOTECA LA SERRA		335,47	243,37
	armari		13/10/2009	EDIFICI		30,68	92,10
330101	19331	1 ES COMPRA	98,60	Complex Poliesportiu Olímpia		98,60	71,62
	TAULA		30/09/2009	Edifici serveis a la piscina		8,98	26,98
330102	19332	10 ES COMPRA	1.569,48	COMPLEX ESPORTIU SANT OLEGUER		1.569,48	1.140,54
	PAPERERA		30/09/2009	MAGATZEM		142,97	428,94
330101	19359	1 ED COMPRA	538,60	ESCOLA DE MÚSICA		538,60	390,17
	Armari persiana color gris		26/10/2009	EDIFICI		49,46	148,43
330101	19362	1 CU COMPRA	220,40	LASALA MIGUEL HERNANDEZ		220,40	159,65
	Carro de transport per supletoris de butaques per infants		26/10/2009	EDIFICI		20,24	60,75
330101	19363	1 CU COMPRA	220,40	LASALA MIGUEL HERNANDEZ		220,40	159,65
	Carro de transport per supletoris de butaques per infants		26/10/2009	EDIFICI		20,24	60,75
330101	19364	1 CU COMPRA	220,40	LASALA MIGUEL HERNANDEZ		220,40	159,65
	Carro de transport per supletoris de butaques per infants		26/10/2009	EDIFICI		20,24	60,75
330101	19365	1 CU COMPRA	220,40	LASALA MIGUEL HERNANDEZ		220,40	159,65
	Carro de transport per supletoris de butaques per infants		26/10/2009	EDIFICI		20,24	60,75

# AJUNTAMENT-AJUNTAMENT DE SABADELL

Data obtenció 26/03/2019 14:58  
Pàg. 268

## LLIBRE A LLIBRE A: BENS, DRETS I OBLIGACIONS DE L'ENT LOCAL

EPÍGRAF: I.2 SERVEI PÚBLIC

SUBEPÍGRAF: I.2.C MOBLES

CLASSIFICAC	N. BÉ	QUANT.	C. GESTO	T. ADQUISICIÓ	COST ADQUI.	CENTRE	PLANTA	V.B.C.	F.A.
		DESCRIPCIÓ	C. COST		D- ALTA	UBICACIÓ	ESPAI	DOT. AMORT	V.C.
330101	19366	1	CU	COMPRA	220,40	LASALA MIGUEL HERNANDEZ		220,40	159,65
		Carro de transport per supletoris de butaques per infants			26/10/2009	EDIFICI		20,24	60,75
330101	19367	1	CU	COMPRA	220,40	LASALA MIGUEL HERNANDEZ		220,40	159,65
		Carro de transport per supletoris de butaques per infants			26/10/2009	EDIFICI		20,24	60,75
330105	19369		CU	COMPRA	714,88	BIBLIOTECA NORD		27.982,18	23.342,72
		FONS DOCUMENTAL BIBLIOTECA DEL NORD			30/10/2009	EDIFICI		4.639,46	4.639,46
330101	19371	4	ES	COMPRA	1.041,54	CAMP DE FUTBOL CA N'ORIAN		1.041,54	754,20
		BANC DE VESTIDOR			30/10/2009	EDIFICI		95,77	287,34
330101	19383	19	ED	COMPRA	2.955,78	ESCOLA DE MÚSICA		2.955,78	2.136,07
		Banquetes infantils per llenguatge musical			16/11/2009	EDIFICI		273,22	819,71
330102	19384	1	CU	COMPRA	910,60	BIBLIOTECA CENTRAL VAPOR BADIA		910,60	658,05
		Carpa completa amb parets Pop-up per la B. Vapor Badia			16/11/2009	EDIFICI		84,17	252,55
330104	19385		CU	COMPRA	299,00	CA L'ESTRUCH		299,00	299,00
		Frigorífic dues portes			16/11/2009			0	0
330101	19386	10	CU	COMPRA	2.542,72	BIBLIOTECA CENTRAL VAPOR BADIA		2.542,72	1.837,57
		Cadires Biblioteca Vapor Badia			16/11/2009	EDIFICI		235,04	705,15
330101	19391	2	SG	COMPRA	920,58	DESPATX LLUCH	PRIMERA PLANTA	920,58	665,24
		CADIRES KENA			16/11/2009	EDIFICI		85,09	255,34

# AJUNTAMENT-AJUNTAMENT DE SABADELL

Data obtenció 26/03/2019 14:58  
Pàg. 269

## LLIBRE A LLIBRE A: BENS, DRETS I OBLIGACIONS DE L'ENT LOCAL

EPÍGRAF: I.2 SERVEI PÚBLIC

SUBEPÍGRAF: I.2.C MOBLES

CLASSIFICAC N. BÉ	QUANT.	C. GESTO T. ADQUISICIÓ	COST ADQUI.	CENTRE	PLANTA	V.B.C.	F.A.
	DESCRIPCIÓ	C. COST	D- ALTA	UBICACIÓ	ESPAI	DOT. AMORT	V.C.
330102	19399	6	ES COMPRA	952,36	ZONA ESPORTIVA MUNICIPAL CAN RULL	952,36	687,08
	PAPERERA		30/11/2009	EDIFICI		88,41	265,28
330102	19400	6	ES COMPRA	952,36	CAMP DE FUTBOL CA N'ORIAN	952,36	687,08
	PAPERERA		30/11/2009	EDIFICI		88,41	265,28
330101	19405	1	ES COMPRA	229,60	ESTADI MUNICIPAL NOVA CREU ALTA	229,60	165,61
	TAULA		30/11/2009	EDIFICI		21,31	63,99
330102	19410		TE COMPRA	1.281,92	INFRAESTRUCTURA PUBLICA VARIS DISTRICTES	1.281,92	320,46
	25 CARTELLS "GOSSOS: QUE NO EMBRUTI"		07/12/2009			106,82	961,46
330102	19411	2	TE COMPRA	3.166,56	INFRAESTRUCTURA PUBLICA DISTRICTE 3	3.166,56	2.291,67
	BANC MODEL TRAMET DT 3		04/11/2009	MOBILIARI URBÀ		291,62	874,89
330106	19426		SG COMPRA	773,19	DESPATX LLUCH	773,19	773,19
	2 impressores per ordinador		21/12/2009	EDIFICI		0	0
330101	19429	2	SG COMPRA	552,16	DESPATX LLUCH	552,16	397,36
	Buc amb portes		21/12/2009	EDIFICI		51,59	154,80
330101	19430	4	ES COMPRA	1.041,54	ZONA ESPORTIVA MUNICIPAL CAN RULL	1.041,54	751,42
	BANC DE VESTIDOR		30/11/2009	EDIFICI		96,69	290,12
330101	20778	4	ES COMPRA	1.041,54	COMPLEX ESPORTIU SANT OLEGUER	1.041,54	750,20
	BANC DE VESTIDOR		14/12/2009	EDIFICI		97,11	291,34
330101	20779	1	ES COMPRA	411,80	ZONA ESPORTIVA MUNICIPAL CAN RULL	411,80	296,57

# AJUNTAMENT-AJUNTAMENT DE SABADELL

Data obtenció 26/03/2019 14:58  
Pàg. 270

## LLIBRE A LLIBRE A: BENS, DRETS I OBLIGACIONS DE L'ENT LOCAL

EPÍGRAF: I.2 SERVEI PÚBLIC

SUBEPÍGRAF: I.2.C MOBLES

CLASSIFICAC N. BÉ	QUANT.	C. GESTO T. ADQUISICIÓ	COST ADQUI.	CENTRE	PLANTA	V.B.C.	F.A.
	DESCRIPCIÓ	C. COST	D- ALTA	UBICACIÓ	ESPAI	DOT. AMORT	V.C.
	PRESTATGERIA		14/12/2009	EDIFICI		38,39	115,23
330102	20786	1	TE COMPRA	767,34	INFRAESTRUCTURA PUBLICA DISTRICTE 1	767,34	551,69
	BANC		29/12/2009	MOBILIARI URBÀ		71,87	215,65
330106	20790		SG COMPRA	687,54	ESCOLA DE MÚSICA	687,54	687,54
	DESTRUCTORA		21/12/2009	EDIFICI		0	0
330101	20791	13	SG COMPRA	2.892,34	VAPOR LLONCH - DESENV. LOCAL	2.892,34	2.081,57
	CADIRES GIRATORIES		21/12/2009	VAPOR		270,25	810,77
330101	20792	4	DH COMPRA	1.965,25	Igualtat dona-home - c. de Vidal, 142-148	1.965,25	1.414,34
	ARMARIS		21/12/2009			183,62	550,91
330101	20798	21	ED COMPRA	3.391,84	JOAN MONTLLOR	3.391,84	2.438,17
	Tendalls C/16021 blanc- gris		31/12/2009	ESCOLA BRESSOL		317,89	953,67
330101	20799	2	ED COMPRA	211,12	JOAN MONTLLOR	211,12	151,71
	Tendalls 300x190		31/12/2009	ESCOLA BRESSOL		19,78	59,41
330101	20800	2	ED COMPRA	255,20	JOAN MONTLLOR	255,20	183,43
	Tendalls 2000x1600		31/12/2009	ESCOLA BRESSOL		23,92	71,77
330102	20801	10	TE COMPRA	487,20	INFRAESTRUCTURA PUBLICA VARIS DISTRICTES	487,20	350,28
	Papereres de xapa perforada		29/12/2009	MOBILIARI URBA		45,63	136,92
330102	20804		ED COMPRA	510,33	JOAN MONTLLOR	510,33	366,82
	Tobogan caseta		31/12/2009	ESCOLA BRESSOL		47,83	143,51
330101	20809	1	ES COMPRA	436,74	COMPLEX ESPORTIU SANT OLEGUER	436,74	314,31



# AJUNTAMENT-AJUNTAMENT DE SABADELL

Data obtenció 26/03/2019 14:58  
 Pàg. 271

## LLIBRE A LLIBRE A: BENS, DRETS I OBLIGACIONS DE L'ENT LOCAL

EPÍGRAF: I.2 SERVEI PÚBLIC

SUBEPÍGRAF: I.2.C MOBLES

CLASSIFICAC	N. BÉ	QUANT.	C. GESTO	T. ADQUISICIÓ	COST ADQUI.	CENTRE	PLANTA	V.B.C.	F.A.
		DESCRIPCIÓ	C. COST		D- ALTA	UBICACIÓ	ESPAI	DOT. AMORT	V.C.
		ARMARI			21/12/2009	EDIFICI		40,81	122,43
330102	20818	10	TE	COMPRA	487,20	INFRAESTRUCTURA PUBLICA VARIS DISTRICTES		487,20	350,21
		papereres xapa perforada 60 litres			31/12/2009	MOBILIARI URBA		45,66	136,99
330102	20819	17	TE	COMPRA	11.092,50	INFRAESTRUCTURA PUBLICA DISTRICTE 2		11.092,50	7.973,64
		bancs fusta natural 3 metres			31/12/2009	MOBILIARI URBÀ		1.039,60	3.118,86
330101	20820	17	PE	COMPRA	3.391,84	VAPOR LLONCH - DESENV. LOCAL		3.391,84	2.438,17
		TAMBORET FENICE PER AULA PATI			31/12/2009	VAPOR		317,89	953,67
330101	20821	25	PE	COMPRA	5.164,90	VAPOR LLONCH - DESENV. LOCAL		5.164,90	3.712,67
		CADIRA			31/12/2009	VAPOR		484,06	1.452,23
330102	20826	65	MD	CONSTRUCCIÓ REALITZADA PER CONTRACTE AMB TERCERS	71.999,99	PARC FLUVIAL DEL RIPOLL		71.999,99	51.756,10
		CASETES DE FUSTA HORTA CAN BAGES			31/12/2009	SENSE ESPECIFICAR		6.747,94	20.243,89
330102	20836	16	TE	COMPRA	4.802,40	INFRAESTRUCTURA PUBLICA DISTRICTE 2		4.802,40	3.452,09
		cadira fusta natural			31/12/2009	MOBILIARI URBÀ		450,08	1.350,31
330102	20837	12	TE	COMPRA	542,88	INFRAESTRUCTURA PUBLICA DISTRICTE 2		542,88	390,24
		papereres circulars 60 cm			31/12/2009	MOBILIARI URBÀ		50,88	152,64
330103	20871	1	JO	COMPRA	743,00	CENTRE CÍVIC CREU DE BARBERÀ		743,00	656,35
		Futbolin Pino			31/12/2009	EDIFICI		86,65	86,65

# AJUNTAMENT-AJUNTAMENT DE SABADELL

Data obtenció 26/03/2019 14:58  
Pàg. 272

## LLIBRE A LLIBRE A: BENS, DRETS I OBLIGACIONS DE L'ENT LOCAL

EPÍGRAF: I.2 SERVEI PÚBLIC

SUBEPÍGRAF: I.2.C MOBLES

CLASSIFICAC	N. BÉ	QUANT.	C. GESTO	T. ADQUISICIÓ	COST ADQUI.	CENTRE	PLANTA	V.B.C.	F.A.
		DESCRIPCIÓ	C. COST		D- ALTA	UBICACIÓ	ESPAI	DOT. AMORT	V.C.
330102	21015	3		TE COMPRA	748,20	INFRAESTRUCTURA PUBLICA DISTRICTE 2		748,20	537,82
		bancs Neobarcano verds			31/12/2009	MOBILIARI URBÀ		70,12	210,38
330101	21019	580		TE COMPRA	7.064,40	CAN MARCET, VIA PÚBLICA I MANTENIMENTS		7.064,40	5.078,11
		cadires polivalents color blau			31/12/2009	EDIFICI		662,08	1.986,29
330101	21020	84		TE COMPRA	4.862,26	CAN MARCET, VIA PÚBLICA I MANTENIMENTS		4.862,26	3.495,15
		TAULES DURALIGHT II			31/12/2009	EDIFICI		455,70	1.367,11
330101	21021	2		PE COMPRA	2.995,37	VAPOR LLONCH - DESENV. LOCAL		2.995,37	2.153,16
		Taula			31/12/2009	VAPOR		280,73	842,21
330101	21022	25		PE COMPRA	5.164,90	VAPOR LLONCH - DESENV. LOCAL		5.164,90	3.712,67
		CADIRA MODEL XANA			31/12/2009	VAPOR		484,06	1.452,23
330101	21030	7		SG COMPRA	1.800,77	URBANISME I OBRES MUNICIPALS	CINQUENA PLANTA	1.800,77	1.294,44
		taules avanti			31/12/2009	EDIFICI		168,77	506,33
330101	21031	5		SG COMPRA	769,95	URBANISME I OBRES MUNICIPALS	CINQUENA PLANTA	769,95	553,45
		buc 3 calaixos			31/12/2009	EDIFICI		72,16	216,50
330101	21032	7		SG COMPRA	1.936,62	URBANISME I OBRES MUNICIPALS	CINQUENA PLANTA	1.936,62	1.392,08
		armaris amb sobre armari i estant metàl·lic			31/12/2009	EDIFICI		181,50	544,54
330101	21033	1		SG COMPRA	208,66	URBANISME I OBRES MUNICIPALS	CINQUENA PLANTA	208,66	149,98
		armari amb sobreestant i estant metàl·lic			31/12/2009	EDIFICI		19,56	58,68
330101	21066	7		CU COMPRA	1.503,42	CASAL PERE QUART		1.503,42	1.080,68

# AJUNTAMENT-AJUNTAMENT DE SABADELL

Data obtenció 26/03/2019 14:58  
Pàg. 273

## LLIBRE A LLIBRE A: BENS, DRETS I OBLIGACIONS DE L'ENT LOCAL

EPÍGRAF: I.2 SERVEI PÚBLIC

SUBEPÍGRAF: I.2.C MOBLES

CLASSIFICAC	N. BÉ	QUANT.	DESCRIPCIÓ	C. GESTO	T. ADQUISICIÓ	COST ADQUI.	CENTRE	PLANTA	V.B.C.	F.A.
				C. COST		D- ALTA	UBICACIÓ	ESPAI	DOT. AMORT	V.C.
			Taules MEDAS 200x80x74h cm. Casal Pere Quart.			31/12/2009	EDIFICI		140,90	422,74
330101	21078	3		ES COMPRA		643,80	COMPLEX ESPORTIU SANT OLEGUER		643,80	462,74
			ARMARI			31/12/2009	MAGATZEM		60,33	181,06
330102	21079			ED COMPRA		2.456,32	ALCALDE MARCET		2.456,32	1.765,68
			Jocs infantils CEIP Alcalde Marcet			31/12/2009	EDIFICI		230,21	690,64
330102	21080			ED COMPRA		2.456,32	CEIP La Floresta		2.456,32	1.765,68
			Jocs infantils CEIP La Floresta.			31/12/2009	Pati CEIP La Floresta		230,21	690,64
330102	21081			ED COMPRA		2.456,32	PAU CASALS		4.906,82	3.981,71
			Jocs infantils CEIP Pau Casals			31/12/2009			347,44	5.831,93
330102	21082			ED COMPRA		2.456,32	NOSTRA LLAR		10.837,03	9.331,89
			Jocs infantils CEIP Nostra Llar.			31/12/2009			637,45	23.179,20
330102	21083			ED COMPRA		2.456,32	JOAN SALLARÈS I PLA		2.456,32	1.765,68
			Jocs infantils CEIP Sallarès i Pla.			31/12/2009			230,21	690,64
330102	21084			ED COMPRA		2.456,32	SAMUNTADA		2.456,32	1.765,68
			Jocs infantils CEIP Samuntada.			31/12/2009			230,21	690,64
330102	21085			ED COMPRA		3.094,32	TORREGUITART		3.094,32	2.224,28
			Jocs infantils CEIP Torreguitart			31/12/2009			290,00	870,04
330102	21086			ED COMPRA		1.332,86	RIBATALLADA		1.332,86	958,06
			Jocs infantils CEIP Ribatallada			31/12/2009			124,91	374,80
330101	21088	1		CU COMPRA		419,50	BIBLIOTECA CENTRAL VAPOR BADIA		419,50	301,54
			Carro doble mides 750x5850x945cm H. Biblioteca Vapor Badia.			31/12/2009	EDIFICI		39,32	117,96

# AJUNTAMENT-AJUNTAMENT DE SABADELL

Data obtenció 26/03/2019 14:58  
Pàg. 274

## LLIBRE A LLIBRE A: BENS, DRETS I OBLIGACIONS DE L'ENT LOCAL

EPÍGRAF: I.2 SERVEI PÚBLIC

SUBEPÍGRAF: I.2.C MOBLES

CLASSIFICAC N. BÉ	QUANT.	C. GESTO T. ADQUISICIÓ	COST ADQUI.	CENTRE	PLANTA	V.B.C.	F.A.
	DESCRIPCIÓ	C. COST	D- ALTA	UBICACIÓ	ESPAI	DOT. AMORT	V.C.
330103	21090	1	TE COMPRA	2.140,20	INFRAESTRUCTURA PUBLICA DISTRICTE 1	2.140,20	1.890,59
	Taula de Ping Pong		31/12/2009	MOBILIARI URBÀ		249,61	249,61
330101	21091	1	SG COMPRA	158,92	CAN MARCET, VIA PÚBLICA I MANTENIMENTS	158,92	114,20
	pissarra mòbil tipus veleda		31/12/2009	EDIFICI	PRIMERA PLANTA TERRITORI	14,89	44,72
330101	21092	1	SG COMPRA	383,56	CAMP DE FUTBOL CA N'ORAC	383,56	275,71
	armari de neteja camp de futbol Can Deu		31/12/2009	EDIFICI		35,95	107,85
330101	21093	1	SG COMPRA	383,55	CAMP DE FUTBOL CAN DEU	383,55	275,66
	armari de neteja CF Ca n'Oriac		31/12/2009	EDIFICI		35,94	107,89
330101	21097	2	SG COMPRA	869,13	CA L'ESTRUCH	869,13	624,75
	taules leger 160x160 amb ala lateral		31/12/2009	NAU CENTRAL	OFICINES	81,46	244,38
330101	21098	2	SG COMPRA	616,83	CA L'ESTRUCH	616,83	443,39
	taules leger 180x160		31/12/2009	NAU CENTRAL		57,81	173,44
330101	21099	1	SG COMPRA	239,25	CA L'ESTRUCH	239,25	171,94
	taula leger 160x80		31/12/2009	NAU CENTRAL		22,42	67,31
330101	21100	6	SG COMPRA	819,54	CA L'ESTRUCH	819,54	589,10
	bucs amb rodes de tres calaixos		31/12/2009	NAU CENTRAL		76,81	230,44
330101	21101	5	SG COMPRA	587,25	CA L'ESTRUCH	587,25	422,12
	armaris baixos portes batents 80x74		31/12/2009	NAU CENTRAL		55,04	165,13
330101	21102	2	SG COMPRA	626,40	CA L'ESTRUCH	626,40	450,24
	armaris bixos portes correderes 200x74		31/12/2009	NAU CENTRAL		58,70	176,16

# AJUNTAMENT-AJUNTAMENT DE SABADELL

Data obtenció 26/03/2019 14:58  
Pàg. 275

## LLIBRE A LLIBRE A: BENS, DRETS I OBLIGACIONS DE L'ENT LOCAL

EPÍGRAF: I.2 SERVEI PÚBLIC

SUBEPÍGRAF: I.2.C MOBLES

CLASSIFICAC	N. BÉ	QUANT. DESCRIPCIÓ	C. GESTO T. ADQUISICIÓ C. COST	COST ADQUI. D- ALTA	CENTRE UBICACIÓ	PLANTA ESPAI	V.B.C. DOT. AMORT	F.A. V.C.
330101	21103	7 cadires giratòries Tool amb braços	SG COMPRA	1.796,55 31/12/2009	CA L'ESTRUCH NAU CENTRAL		1.796,55 168,37	1.291,39 505,16
330101	21104	14 cadires confident Aki	SG COMPRA	1.047,48 31/12/2009	CA L'ESTRUCH NAU CENTRAL		1.047,48 98,17	752,95 294,53
330101	21105	2 taules leger 160x80 amb ala lateral 100x60	SG COMPRA	882,18 31/12/2009	CA L'ESTRUCH NAU CENTRAL		882,18 82,68	634,13 248,05
330101	21106	1 taula de reunions 140x40	SG COMPRA	372,36 31/12/2009	CA L'ESTRUCH NAU CENTRAL		372,36 34,89	267,62 104,74
330101	21107	1 prestatgeria 240x200	SG COMPRA	428,91 31/12/2009	CA L'ESTRUCH NAU CENTRAL		428,91 40,20	308,31 120,60
330101	21108	1 prestatgeria 292x204x35	SG COMPRA	1.718,45 31/12/2009	CA L'ESTRUCH NAU CENTRAL		1.718,45 161,05	1.235,24 483,21
330101	21110	1 taula 140*80	PE COMPRA	726,51 31/12/2009	VAPOR LLONCH - DESENV. LOCAL VAPOR		726,51 68,09	522,23 204,28
330101	21111	1 TAULA 80*80	PE COMPRA	307,05 31/12/2009	VAPOR LLONCH - DESENV. LOCAL VAPOR		307,05 28,78	220,71 86,34
330101	21112	19 BUCKS MELAMINA	PE COMPRA	2.962,16 31/12/2009	VAPOR LLONCH - DESENV. LOCAL VAPOR		2.962,16 277,62	2.129,29 832,87
330101	21113	1 ARMARI GUARDA-ROBA	ES COMPRA	504,02 31/12/2009	Complex Poliesportiu Olímpia Edifici serveis a la piscina		504,02 47,23	362,26 141,76

# AJUNTAMENT-AJUNTAMENT DE SABADELL

Data obtenció 26/03/2019 14:58  
Pàg. 276

## LLIBRE A LLIBRE A: BENS, DRETS I OBLIGACIONS DE L'ENT LOCAL

EPÍGRAF: I.2 SERVEI PÚBLIC

SUBEPÍGRAF: I.2.C MOBLES

CLASSIFICAC	N. BÉ	QUANT.	C. GESTO	T. ADQUISICIÓ	COST ADQUI.	CENTRE	PLANTA	V.B.C.	F.A.
		DESCRIPCIÓ	C. COST		D- ALTA	UBICACIÓ	ESPAI	DOT. AMORT	V.C.
330101	21114	1	ES COMPRA		362,24	COMPLEX ESPORTIU SANT OLEGUER		362,24	260,37
		BANC DE VESTIDOR			31/12/2009	EDIFICI		33,95	101,87
330101	21118	1	SC COMPRA		1.946,48	CAN MARCET, GUÀRDIA URBANA	PLANTA BAIXA	1.946,48	1.399,19
		Columna de compartiments.			31/12/2009	EDIFICI	DIPOSIT DE DETINGUTS	182,43	547,29
330102	21120		TE COMPRA		1.195,50	INFRAESTRUCTURA PUBLICA VARIS DISTRICTES		1.195,50	298,86
		15 CARTELLS NORMATIVA GOSSOS, 5 CARTELLS JOCS INFANTILS			31/12/2009			99,62	896,64
330109	21122		TE COMPRA		6.601,57	INFRAESTRUCTURA PUBLICA DISTRICTE 3		6.601,57	4.745,44
		Àrea de jocs infantils (àrea grans) - pl. dels Avets			31/12/2009			464,03	1.856,13
330102	21124	1	TE COMPRA		2.883,99	INFRAESTRUCTURA PUBLICA DISTRICTE 6		2.883,99	2.073,09
		Bancs i pilones			31/12/2009			270,29	810,90
330102	21125	20	TE COMPRA		974,40	CAN MARCET, VIA PÚBLICA I MANTENIMENTS		974,40	700,42
		PAPERERES XAPA PERFORADA			31/12/2009			91,32	273,98
330103	21127	1	JO COMPRA		239,00	Centre d'entitats c. Francolí 11		239,00	211,11
		Taula de Ping-Pong			31/12/2009	CENTRE CIVIC		27,89	27,89
330103	21128	1	JO COMPRA		239,00	CENTRE CÍVIC DE CAN RULL		239,00	211,11
		Taula de Ping-Pong			31/12/2009	EDIFICI		27,89	27,89
330101	21129	3	SG COMPRA		696,09	COMITE DE PERSONAL		696,09	500,35
		cadres giratòries model Xana			31/12/2009	EDIFICI		65,23	195,74

# AJUNTAMENT-AJUNTAMENT DE SABADELL

Data obtenció 26/03/2019 14:58  
Pàg. 277

## LLIBRE A LLIBRE A: BENS, DRETS I OBLIGACIONS DE L'ENT LOCAL

EPÍGRAF: I.2 SERVEI PÚBLIC

SUBEPÍGRAF: I.2.C MOBLES

CLASSIFICAC	N. BÉ	QUANT.	C. GESTO	T. ADQUISICIÓ	COST ADQUI.	CENTRE	PLANTA	V.B.C.	F.A.
		DESCRIPCIÓ	C. COST		D- ALTA	UBICACIÓ	ESPAI	DOT. AMORT	V.C.
330101	21131	1	SG	COMPRA	342,72	URBANISME I OBRES MUNICIPALS	CINQUENA PLANTA	342,72	246,35
		taula rodona			31/12/2009	EDIFICI		32,12	96,37
330106	21133		SG	COMPRA	171,16	EDIFICI NARCIS GIRALT		171,16	171,16
		FAX			31/12/2009	EDIFICI NARCÍS GIRALT		0	0
330105	21140		CU	COMPRA	2.947,50	BIBLIOTECA DEL SUD		21.114,29	17.295,21
		FONS DOCUMENTAL BIBLIOTECA DEL SUD			31/12/2009	EDIFICI		3.819,08	3.819,08
330101	21147	1	CU	COMPRA	4.306,50	ARXIU HISTORIC		4.306,50	3.095,64
		Armari prestatgeria Arxiu Històric de Sabadell.			31/12/2009	EDIFICI		403,61	1.210,86
330101	21149	10	CU	COMPRA	2.427,29	CA L'ESTRUCH		2.427,29	1.744,81
		taules de 160 x 80			31/12/2009	NAU CENTRAL	OFICINES	227,49	682,48
330101	21150	10	CU	COMPRA	2.218,50	CA L'ESTRUCH		2.218,50	1.594,71
		cadires giratòries amb rodes			31/12/2009	NAU CENTRAL	OFICINES	207,92	623,79
330101	21151	1	CU	COMPRA	576,83	CA L'ESTRUCH		576,83	414,61
		taula de reunions 240 x 136			31/12/2009	NAU CENTRAL	OFICINES	54,06	162,22
330101	21152	20	CU	COMPRA	1.496,40	CA L'ESTRUCH		1.496,40	1.075,64
		cadires confident			31/12/2009	NAU CENTRAL	OFICINES	140,24	420,76
330101	21153	2	CU	COMPRA	1.543,13	CA L'ESTRUCH		1.543,13	1.109,22
		armaris audiovisual 755AP de 150 x 90 x 52			31/12/2009	NAU CENTRAL	OFICINES	144,62	433,91
330101	21154	2	CU	COMPRA	784,79	CA L'ESTRUCH		784,79	564,09
		armaris audiovisual 755BP 110 x 90 x 52			31/12/2009	NAU CENTRAL	OFICINES	73,55	220,70

# AJUNTAMENT-AJUNTAMENT DE SABADELL

Data obtenció 26/03/2019 14:58  
Pàg. 278

## LLIBRE A LLIBRE A: BENS, DRETS I OBLIGACIONS DE L'ENT LOCAL

EPÍGRAF: I.2 SERVEI PÚBLIC

SUBEPÍGRAF: I.2.C MOBLES

CLASSIFICAC N. BÉ	QUANT. DESCRIPCIÓ	C. GESTO T. ADQUISICIÓ C. COST	COST ADQUI. D- ALTA	CENTRE UBICACIÓ	PLANTA ESPAI	V.B.C. DOT. AMORT	F.A. V.C.
330109	21155	TE COMPRA	8.041,33	INFRAESTRUCTURA PUBLICA DISTRICTE 4		8.041,33	5.780,42
	Àrea de jocs infantils (àrea petits) - pl. Josep Masllovet		31/12/2009			565,24	2.260,91
330101	21157 2	SG COMPRA	1.505,68	EDIFICI SALUT- PL. GAS	PRIMERA PLANTA	1.505,68	1.082,30
	taules amb alas de 150 x 80		31/12/2009	EDIFICI		141,11	423,38
330101	21161 1	ED COMPRA	4.587,55	LA ROMÀNICA		4.587,55	3.297,66
	Prestatgeries cuina central La Romànica.		31/12/2009	EDIFICI-CEIP		429,95	1.289,89
330101	21162 1	ED COMPRA	5.505,13	RIUS I BORRELL - CUINA		5.505,13	3.957,28
	Prestatgeries cuina central nord (IES Sabadell)		31/12/2009	EDIFICI		515,95	1.547,85
330101	21165 3	RC COMPRA	2.482,40	CENTRE CIVIC SANT OLEGUER		2.482,40	1.784,39
	Armaris Centre Cívic Sant Oleguer.		31/12/2009	EDIFICI		232,65	698,01
330103	21179 80	ES COMPRA	1.410,56	ZONA ESPORTIVA MUNICIPAL CAN RULL		1.410,56	1.246,03
	Cadira sobre-grada CF Can Rull.		31/12/2009	EDIFICI		164,53	164,53
330102	21180 1	ES COMPRA	1.368,05	ZONA ESPORTIVA MUNICIPAL CAN RULL		1.368,05	983,36
	FONT D'AIGUA		31/12/2009	EDIFICI		128,21	384,69
330104	21182	ED COMPRA	399,00	ESCOLA DE MÚSICA		399,00	399,00
	TV Toshiba 32 AV-635 DG.		31/12/2009			0	0
330103	21185 3	ED COMPRA	3.548,56	LA ROMÀNICA		3.548,56	3.134,72
	Cistelles mini-bàsquet CEIP La Romànica.		31/12/2009	EDIFICI-CEIP		413,84	413,84
330101	21186 2	CU COMPRA	3.067,97	BIBLIOTECA CENTRAL VAPOR BADIA		3.067,97	2.205,33



# AJUNTAMENT-AJUNTAMENT DE SABADELL

Data obtenció 26/03/2019 14:58  
Pàg. 279

## LLIBRE A LLIBRE A: BENS, DRETS I OBLIGACIONS DE L'ENT LOCAL

EPÍGRAF: I.2 SERVEI PÚBLIC

SUBEPÍGRAF: I.2.C MOBLES

CLASSIFICAC N. BÉ	QUANT.	DESCRIPCIÓ	C. GESTO T. ADQUISICIÓ	COST ADQUI.	CENTRE	PLANTA	V.B.C.	F.A.
			C. COST	D- ALTA	UBICACIÓ	ESPAI	DOT. AMORT	V.C.
330101	21187	4	CU COMPRA	2.030,88	BIBLIOTECA CENTRAL VAPOR BADIA		2.030,88	1.459,83
		Armaris per material audiovisual DVD Biblioteca Vapor Badia.		31/12/2009	EDIFICI		287,53	862,64
330101	21188	1	CU COMPRA	1.881,08	BIBLIOTECA CENTRAL VAPOR BADIA		1.881,08	1.352,17
		Bucs de còmics de 90x70x40 cm Biblioteca Vapor Badia.		31/12/2009	EDIFICI		190,33	571,05
330101	21189	1	CU COMPRA	2.367,32	BIBLIOTECA CENTRAL VAPOR BADIA		2.367,32	1.701,70
		Armari per CD am calaix metracrilat.		31/12/2009	EDIFICI		176,30	528,91
330101	21190	326	ES COMPRA	11.765,18	ZONA ESPORTIVA MUNICIPAL CAN RULL		11.765,18	8.457,22
		Prestatgeria 635x95x27 Biblioteca Vapor Badia.		31/12/2009	EDIFICI		221,87	665,62
330101	21192	1	CU COMPRA	569,14	BIBLIOTECA ELS SAFAREIGS		569,14	409,08
		Bancs sobre grada i jugadors CF Can Rull.		31/12/2009	EDIFICI		1.102,65	3.307,96
330101	21193	1	CU COMPRA	1.621,95	BIBLIOTECA ELS SAFAREIGS		1.621,95	1.165,90
		Armari Biblioteca dels Safareigs.		31/12/2009	EDIFICI		53,34	160,06
330102	21194	5	TE COMPRA	754,00	CAN MARCET, VIA PÚBLICA I MANTENIMENTS		754,00	541,96
		Armari Biblioteca dels Safareigs.		31/12/2009	EDIFICI		152,01	456,05
330104	21197		GI COMPRA	881,59	CA L'ESTRUCH		881,59	881,59
		Cendres de peu exteriors		31/12/2009	EDIFICI		70,66	212,04
330101	21204	1	CU COMPRA	868,54	BIBLIOTECA CENTRAL VAPOR BADIA		868,54	624,30
		TV 37"		31/12/2009			0	0

# AJUNTAMENT-AJUNTAMENT DE SABADELL

Data obtenció 26/03/2019 14:58  
Pàg. 280

## LLIBRE A LLIBRE A: BENS, DRETS I OBLIGACIONS DE L'ENT LOCAL

EPÍGRAF: I.2 SERVEI PÚBLIC

SUBEPÍGRAF: I.2.C MOBLES

CLASSIFICAC N. BÉ	QUANT.	DESCRIPCIÓ	C. GESTO T. ADQUISICIÓ	COST ADQUI.	CENTRE	PLANTA	V.B.C.	F.A.
			C. COST	D- ALTA	UBICACIÓ	ESPAI	DOT. AMORT	V.C.
		Taula Biblioteca Vapor Badia.		31/12/2009	EDIFICI		81,40	244,24
330101	21205	10	CU COMPRA	3.018,55	BIBLIOTECA CENTRAL VAPOR BADIA		3.018,55	2.169,80
		Tamboret Biblioteca Vapor Badia.		31/12/2009	EDIFICI		282,90	848,75
330101	21206	1	CU COMPRA	419,49	BIBLIOTECA CENTRAL VAPOR BADIA		419,49	301,49
		Carro doble Biblioteca Vapor Badia.		31/12/2009	EDIFICI		39,31	118,00
330101	21207	3	CU COMPRA	1.558,66	BIBLIOTECA CENTRAL VAPOR BADIA		1.558,66	1.120,39
		Prestatgeries Biblioteca Vapor Badia.		31/12/2009	EDIFICI		146,08	438,27
330101	21208	4	CU COMPRA	1.145,69	BIBLIOTECA CENTRAL VAPOR BADIA		1.145,69	823,52
		Taquilles Biblioteca Vapor Badia.		31/12/2009	EDIFICI		107,37	322,17
330101	21214	1	ED COMPRA	835,20	CALVET D'ESTRELLA		835,20	600,34
		Tendalls Escola Bressol Calvet d'Estrella.		31/12/2009	ESCOLA BRESSOL		78,27	234,86
330101	21215	1	ED COMPRA	835,20	CEIF VAPOR BUXEDA NOU		835,20	600,34
		Tendalls Escola Bressol Vapor Buxeda.		31/12/2009	EDIFICI		78,27	234,86
330101	21216	2	ED COMPRA	1.670,40	ESCOLA BRESSOL CAN LLONG		1.670,40	1.200,73
		Tendalls Escola Bressol Can Llong.		31/12/2009	EDIFICI		156,55	469,67
330101	21217	1	ED COMPRA	835,20	CEIF CAN PUIGGENER		835,20	600,34
		Tendalls Escola Bressol Can Puiggener.		31/12/2009	EDIFICI		78,27	234,86
330101	21218	1	ED COMPRA	835,20	CEIF CREU ALTA		835,20	600,34
		Tendalls Escola Bressol Creu Alta.		31/12/2009	EDIFICI		78,27	234,86
330101	21219	1	ED COMPRA	835,20	JOAN MONTLLOR		835,20	600,34

# AJUNTAMENT-AJUNTAMENT DE SABADELL

Data obtenció 26/03/2019 14:58  
Pàg. 281

## LLIBRE A LLIBRE A: BENS, DRETS I OBLIGACIONS DE L'ENT LOCAL

EPÍGRAF: I.2 SERVEI PÚBLIC

SUBEPÍGRAF: I.2.C MOBLES

CLASSIFICAC N. BÉ	QUANT. DESCRIPCIÓ	C. GESTO T. ADQUISICIÓ C. COST	COST ADQUI. D- ALTA	CENTRE UBICACIÓ	PLANTA ESPAI	V.B.C. DOT. AMORT	F.A. V.C.
	Tendalls Escola Bressol Joan Montllor.		31/12/2009	ESCOLA BRESSOL		78,27	234,86
330101	21232 1	ED COMPRA	835,20	ESCOLA BRESSOL JOAQUIM BLUME		835,20	600,34
	Tendalls Escola Bressol Joaquim Blume.		31/12/2009	EDIFICI		78,27	234,86
330109	21242	TE CONSTRUCCIÓ REALITZADA PER CONTRACTE AMB TERCERS	104.160,16	pl. de Benjamín García		104.798,16	73.368,22
	Àrea de jocs infantils - pl. de Benjamín García		31/12/2009			7.857,47	31.429,94
330109	21246	TE CONSTRUCCIÓ REALITZADA PER CONTRACTE AMB TERCERS	181.677,79	pl. de Josep Rosell		191.945,06	134.379,02
	Àrea de jocs infantils - pl. de Josep Rosell		31/12/2009			14.391,50	57.566,04
330109	21253	TE CONSTRUCCIÓ REALITZADA PER CONTRACTE AMB TERCERS	147.381,03	INFRAESTRUCTURA PUBLICA DISTRICTE 2		155.663,43	111.896,33
	Àrea de jocs infantils - Genèric Districte 2n		31/12/2009			10.941,77	43.767,10
330109	21254	TE CONSTRUCCIÓ REALITZADA PER CONTRACTE AMB TERCERS	143.826,62	INFRAESTRUCTURA PUBLICA DISTRICTE 3		184.930,02	139.252,16
	Àrea de jocs infantils - Genèric districte 3r		31/12/2009			12.146,99	45.677,86
330109	21255	TE CONSTRUCCIÓ REALITZADA PER CONTRACTE AMB TERCERS	141.174,40	INFRAESTRUCTURA PUBLICA DISTRICTE 4		142.182,71	102.205,96
	Àrea de jocs infantils - Genèric Districte 4t		31/12/2009			9.994,18	39.976,75

# AJUNTAMENT-AJUNTAMENT DE SABADELL

Data obtenció 26/03/2019 14:58  
 Pàg. 282

## LLIBRE A LLIBRE A: BENS, DRETS I OBLIGACIONS DE L'ENT LOCAL

EPÍGRAF: I.2 SERVEI PÚBLIC

SUBEPÍGRAF: I.2.C MOBLES

CLASSIFICAC	N. BÉ	QUANT. DESCRIPCIÓ	C. GESTO T. ADQUISICIÓ C. COST	COST ADQUI. D- ALTA	CENTRE UBICACIÓ	PLANTA ESPAI	V.B.C. DOT. AMORT	F.A. V.C.
330109	21257		TE CONSTRUCCIÓ REALITZADA PER CONTRACTE AMB TERCERS	141.518,40	INFRAESTRUCTURA PUBLICA DISTRICTE 6		151.176,83	108.671,24
		Àrea de jocs infantils - Genèric Districte 6è		31/12/2009			10.626,39	42.505,59
330109	21258		TE CONSTRUCCIÓ REALITZADA PER CONTRACTE AMB TERCERS	141.615,53	INFRAESTRUCTURA PUBLICA DISTRICTE 7		151.265,84	108.735,22
		Àrea de jocs infantils - Genèric Districte 7è		31/12/2009			10.632,65	42.530,62
330109	21259		TE CONSTRUCCIÓ REALITZADA PER CONTRACTE AMB TERCERS	96.048,99	pl. de Lluís Mas		101.196,63	69.115,49
		Àrea de jocs infantils - pl. de Lluís Mas		31/12/2009			7.482,62	32.081,14
330109	21260		TE CONSTRUCCIÓ REALITZADA PER CONTRACTE AMB TERCERS	87.662,58	pl. del Primer de Maig		90.424,57	63.403,80
		Àrea de jocs infantils (àrea petits) - pl. del Primer de Maig		31/12/2009			6.767,82	27.020,77
330109	21261		TE CONSTRUCCIÓ REALITZADA PER CONTRACTE AMB TERCERS	96.587,20	pl. de Joan Coromines		105.233,36	75.033,26
		Àrea de jocs infantils - pl. de Joan Coromines		31/12/2009			7.408,07	30.200,10
330109	21264		TE CONSTRUCCIÓ REALITZADA PER CONTRACTE AMB TERCERS	31.269,18	INFRAESTRUCTURA PUBLICA DISTRICTE 6		37.555,49	26.996,14
		Àrea de jocs infantils - pl. de Fontanella		31/12/2009			2.639,83	10.559,35

# AJUNTAMENT-AJUNTAMENT DE SABADELL

Data obtenció 26/03/2019 14:58  
Pàg. 283

## LLIBRE A LLIBRE A: BENS, DRETS I OBLIGACIONS DE L'ENT LOCAL

EPÍGRAF: I.2 SERVEI PÚBLIC

SUBEPÍGRAF: I.2.C MOBLES

CLASSIFICAC N. BÉ	QUANT. DESCRIPCIÓ	C. GESTO T. ADQUISICIÓ C. COST	COST ADQUI. D- ALTA	CENTRE UBICACIÓ	PLANTA ESPAI	V.B.C. DOT. AMORT	F.A. V.C.
330109	21265	TE CONSTRUCCIÓ REALITZADA PER CONTRACTE AMB TERCERS	78.734,48	c. de Benidorm		87.050,79	60.905,70
	Àrea de jocs infantils - c. de Benidorm		31/12/2009			6.536,26	26.145,09
330109	21266	TE CONSTRUCCIÓ REALITZADA PER CONTRACTE AMB TERCERS	79.174,23	pl. de Magdalena Calonge		86.440,74	60.516,37
	Àrea de jocs infantils - pl. de Magdalena Calonge		31/12/2009			6.481,08	25.924,37
330109	21267	TE CONSTRUCCIÓ REALITZADA PER CONTRACTE AMB TERCERS	79.182,43	Zona d-2 - ctra. de Caldes, 90C		88.556,83	61.997,82
	Àrea de jocs infantils - Jardí de Salvador Sarrà		31/12/2009			6.639,74	26.559,01
330109	21268	TE CONSTRUCCIÓ REALITZADA PER CONTRACTE AMB TERCERS	55.957,85	PARC VEÏNAL DE TORRE ROMEU		58.323,36	40.831,64
	Àrea de jocs infantils - pl. del Malniu		31/12/2009			4.372,92	17.491,72
330109	21292	IT CONSTRUCCIÓ REALITZADA PER CONTRACTE AMB TERCERS	52.001,16	INFRAESTRUCTURA PUBLICA DISTRICTE 2		55.213,47	39.689,36
	Remodelació àrea jocs infant esp. púb. c/ Archidona (cautxú)		31/12/2009	MOBILIARI URBÀ		3.881,02	15.524,11
330109	21293	TE CONSTRUCCIÓ REALITZADA PER CONTRACTE AMB TERCERS	80.997,49	Parc Catalunya - zona llac		89.517,97	64.348,67
	Àrea de jocs infantils (àrea Corocord) - pl. Ernest LLuch - Parc Catalunya		31/12/2009	Parc Catalunya - Jocs infantils plaça Ernest Lluch		6.292,31	25.169,30

# AJUNTAMENT-AJUNTAMENT DE SABADELL

Data obtenció 26/03/2019 14:58  
Pàg. 284

## LLIBRE A LLIBRE A: BENS, DRETS I OBLIGACIONS DE L'ENT LOCAL

EPÍGRAF: I.2 SERVEI PÚBLIC

SUBEPÍGRAF: I.2.C MOBLES

CLASSIFICAC	N. BÉ	QUANT.	C. GESTO	T. ADQUISICIÓ	COST ADQUI.	CENTRE	PLANTA	V.B.C.	F.A.
		DESCRIPCIÓ	C. COST		D- ALTA	UBICACIÓ	ESPAI	DOT. AMORT	V.C.
330101	21321	18	RC COMPRA		21.628,40	DESPATX LLUCH	SEGONA PLANTA	21.628,40	15.547,21
		TAULA			31/12/2009	EDIFICI		2.027,04	6.081,19
330101	21322	2	RC COMPRA		1.210,20	DESPATX LLUCH	SEGONA PLANTA	1.210,20	869,92
		TAULA			31/12/2009	EDIFICI		113,42	340,28
330101	21323	1	RC COMPRA		795,60	DESPATX LLUCH	SEGONA PLANTA	795,60	571,88
		TAULA			31/12/2009	EDIFICI		74,56	223,72
330101	21324	29	RC COMPRA		10.979,09	DESPATX LLUCH	SEGONA PLANTA	10.979,09	7.892,11
		CADIRA GIRATÒRIA			31/12/2009	EDIFICI		1.028,97	3.086,98
330101	21325	28	RC COMPRA		1.983,23	DESPATX LLUCH	SEGONA PLANTA	1.983,23	1.425,58
		CADIRA FIXA			31/12/2009	EDIFICI		185,87	557,65
330101	21326	1	RC COMPRA		454,02	DESPATX LLUCH	SEGONA PLANTA	454,02	326,34
		BANCADA DE 2 PLACES			31/12/2009	EDIFICI		42,55	127,68
330101	21327	3	RC COMPRA		1.745,57	DESPATX LLUCH	SEGONA PLANTA	1.745,57	1.254,77
		BANCADA DE 3 PLACES			31/12/2009	EDIFICI		163,60	490,80
330101	21328	1	RC COMPRA		705,28	DESPATX LLUCH	SEGONA PLANTA	705,28	506,97
		BANCADA DE 4 PLACES			31/12/2009	EDIFICI		66,10	198,31
330101	21329	1	RC COMPRA		850,74	DESPATX LLUCH	SEGONA PLANTA	850,74	611,51
		BANCADA DE 5 PLACES			31/12/2009	EDIFICI		79,73	239,23
330101	21330	1	RC COMPRA		936,47	DESPATX LLUCH	SEGONA PLANTA	936,47	673,15

# AJUNTAMENT-AJUNTAMENT DE SABADELL

Data obtenció 26/03/2019 14:58  
Pàg. 285

## LLIBRE A LLIBRE A: BENS, DRETS I OBLIGACIONS DE L'ENT LOCAL

EPÍGRAF: I.2 SERVEI PÚBLIC

SUBEPÍGRAF: I.2.C MOBLES

CLASSIFICAC	N. BÉ	QUANT.	C. GESTO	T. ADQUISICIÓ	COST ADQUI.	CENTRE	PLANTA	V.B.C.	F.A.
		DESCRIPCIÓ	C. COST		D- ALTA	UBICACIÓ	ESPAI	DOT. AMORT	V.C.
		ARMARI BAIX			31/12/2009	EDIFICI		87,77	263,32
330101	21331	15	RC COMPRA		679,47	DESPATX LLUCH	SEGONA PLANTA	679,47	488,41
		CADIRA PLEGABLE			31/12/2009	EDIFICI		63,68	191,06
330101	21332	2	RC COMPRA		1.624,81	DESPATX LLUCH	SEGONA PLANTA	1.624,81	1.167,97
		ARMARI BAIX			31/12/2009	EDIFICI		152,28	456,84
330101	21333	7	RC COMPRA		11.216,81	DESPATX LLUCH	SEGONA PLANTA	11.216,81	8.063,00
		ARMARI BAIX			31/12/2009	EDIFICI		1.051,25	3.153,81
330101	21334	2	RC COMPRA		1.040,52	DESPATX LLUCH	SEGONA PLANTA	1.040,52	747,96
		ARMARI BAIX			31/12/2009	EDIFICI		97,52	292,56
330101	21335	8	RC COMPRA		5.359,48	DESPATX LLUCH	SEGONA PLANTA	5.359,48	3.852,58
		ARMARI BAIX			31/12/2009	EDIFICI		502,30	1.506,90
330101	21336	1	RC COMPRA		287,10	DESPATX LLUCH	SEGONA PLANTA	287,10	206,37
		CARRO DE TRANSPORT			31/12/2009	EDIFICI		26,91	80,73
330101	21337	1	RC COMPRA		2.770,38	DESPATX LLUCH	SEGONA PLANTA	2.770,38	1.991,41
		MOBILIARI GENERAL			31/12/2009	EDIFICI		259,64	778,97
330101	21338	9	RC COMPRA		11.180,08	DESPATX LLUCH	SEGONA PLANTA	11.180,08	8.036,61
		MOBLE ESPECIAL			31/12/2009	EDIFICI		1.047,81	3.143,47
330101	21339	4	RC COMPRA		3.618,62	DESPATX LLUCH	SEGONA PLANTA	3.618,62	2.601,17
		BUC ESPECIAL			31/12/2009	EDIFICI		339,14	1.017,45

# AJUNTAMENT-AJUNTAMENT DE SABADELL

Data obtenció 26/03/2019 14:58  
Pàg. 286

## LLIBRE A LLIBRE A: BENS, DRETS I OBLIGACIONS DE L'ENT LOCAL

EPÍGRAF: I.2 SERVEI PÚBLIC

SUBEPÍGRAF: I.2.C MOBLES

CLASSIFICAC	N. BÉ	QUANT.	C. GESTO	T. ADQUISICIÓ	COST ADQUI.	CENTRE	PLANTA	V.B.C.	F.A.
		DESCRIPCIÓ	C. COST		D- ALTA	UBICACIÓ	ESPAI	DOT. AMORT	V.C.
330101	21340	1	RC	COMPRA	2.900,00	DESPATX LLUCH	SEGONA PLANTA	2.900,00	2.084,59
		MOBLE			31/12/2009	EDIFICI		271,79	815,41
330101	21341	1	RC	COMPRA	230.391,99	Cal Balsach	planta baixa	230.391,99	165.613,94
		Mobiliari divers Centre Cívic Can Balsach			31/12/2009	Cal Balsach - Edifici	Cal Balsach - Centre Cívic Creu Alta - 00	21.592,67	64.778,05
330102	21342	1	RC	COMPRA	5.873,22	Cal Balsach	planta baixa	5.873,22	4.221,83
		Mobiliari urbà Centre Cívic Can Balsach			31/12/2009	Cal Balsach - Edifici	Cal Balsach - Centre Cívic Creu Alta - 00	550,44	1.651,39
330102	21347	1	TE	COMPRA	22.895,45	INFRAESTRUCTURA PUBLICA	DISTRICTE 3	22.895,45	16.458,02
		Mobiliari urbà barri de la Roureda			31/12/2009			2.145,79	6.437,43
330101	21350	1	ED	COMPRA	214.315,60	ESCOLA BRESSOL JOAQUIM BLUME		214.315,60	154.057,67
		Mobiliari per l'EB Joaquim Blume			31/12/2009	EDIFICI		20.085,97	60.257,93
330101	21352	1	CT	COMPRA	18.859,51	MERCAT CREU ALTA		18.859,51	13.556,86
		Bancs i mobilitari divers			31/12/2009	EDIFICI		1.767,54	5.302,65
330102	21353	1	CT	COMPRA	765,60	MERCAT CREU ALTA		765,60	550,32
		Bancs			31/12/2009			71,75	215,28
330101	21359	1	ED	COMPRA	173.601,31	ESCOLA BRESSOL CAN LLONG		173.601,31	124.790,79
		Mobiliari per l'Escola Bressol Can Llong			31/12/2009	EDIFICI		16.270,17	48.810,52
330101	21360	1	CT	COMPRA	44.635,55	Mercat de Sant Joan - pl. de Sant Joan, 1A		44.635,55	32.085,60
		Mobiliari General			31/12/2009			4.183,31	12.549,95



# AJUNTAMENT-AJUNTAMENT DE SABADELL

Data obtenció 26/03/2019 14:58  
Pàg. 287

## LLIBRE A LLIBRE A: BENS, DRETS I OBLIGACIONS DE L'ENT LOCAL

EPÍGRAF: I.2 SERVEI PÚBLIC

SUBEPÍGRAF: I.2.C MOBLES

CLASSIFICAC N. BÉ	QUANT.	C. GESTO T. ADQUISICIÓ	COST ADQUI.	CENTRE	PLANTA	V.B.C.	F.A.
	DESCRIPCIÓ	C. COST	D- ALTA	UBICACIÓ	ESPAI	DOT. AMORT	V.C.
330106	21362	SG COMPRA	687,54	URBANISME I OBRES MUNICIPALS	SISENA PLANTA	687,54	687,54
	DESTRUCTORA		11/05/2010	EDIFICI	OBRES D'EQUIPAMENTS	0	0
330101	21365	2	ES COMPRA	254,97	COMPLEX ESPORTIU SANT OLEGUER	254,97	166,09
	CADIRA GIRATÒRIA		31/05/2010	EDIFICI		22,22	88,88
330101	21366	1	ES COMPRA	229,60	COMPLEX ESPORTIU SANT OLEGUER	229,60	149,53
	TAULA		31/05/2010	EDIFICI		20,00	80,07
330101	21367	1	SG COMPRA	250,31	OFICINES CARRER SANT PAU	250,31	163,52
	TAULA		11/05/2010	EDIFICI	PRIMERA PLANTA MEDI AMBIENT	21,68	86,79
330101	21368	2	SG COMPRA	299,77	OFICINES CARRER SANT PAU	299,77	195,89
	ARMARI BAIX		11/05/2010	EDIFICI	PLANTA BAIXA CONVIVÈNCIA INTERCULTURAL	25,97	103,88
330101	21369	24	SG COMPRA	6.159,60	CENTRE CÍVIC DE CAN RULL	6.159,60	4.025,13
	BUTAQUES		11/05/2010	EDIFICI		533,61	2.134,47
330106	21374	SG COMPRA	1.157,33	BIBLIOTECA DEL SUD		1.157,33	1.157,33
	FOTOCOPIADORA		24/05/2010	EDIFICI		0	0
330106	21375	SG COMPRA	486,04	BIBLIOTECA DEL SUD		486,04	486,04
	MONEDER PER FOTOCOPIADORA		24/05/2010	EDIFICI		0	0
330101	21377	6	SG COMPRA	1.501,88	EDIFICI NARCIS GIRALT	1.501,88	980,52
	TAULA		17/05/2010	EDIFICI NARCÍS GIRALT	SEGONA PLANTA FORMACIO	130,34	521,36
330101	21378	1	SG COMPRA	149,88	EDIFICI NARCIS GIRALT	149,88	97,81
					SEGONA PLANTA		

# AJUNTAMENT-AJUNTAMENT DE SABADELL

Data obtenció 26/03/2019 14:58  
Pàg. 288

## LLIBRE A LLIBRE A: BENS, DRETS I OBLIGACIONS DE L'ENT LOCAL

EPÍGRAF: I.2 SERVEI PÚBLIC

SUBEPÍGRAF: I.2.C MOBLES

CLASSIFICAC	N. BÉ	QUANT.	DESCRIPCIÓ	C. GESTO	T. ADQUISICIÓ	COST ADQUI.	CENTRE	PLANTA	V.B.C.	F.A.
				C. COST		D- ALTA	UBICACIÓ	ESPAI	DOT. AMORT	V.C.
			BUC			17/05/2010	EDIFICI NARCÍS GIRALT	OFICINA CIUTAT DEL CONEIXEMENT	13,00	52,07
330101	21379	5		SG COMPRA		1.429,41	EDIFICI NARCÍS GIRALT	SEGONA PLANTA	1.429,41	933,20
			ARMARI ALT AMB PORTES			17/05/2010	EDIFICI NARCÍS GIRALT	FORMACIO	124,05	496,21
330101	21380	4		SG COMPRA		1.143,53	EDIFICI NARCÍS GIRALT	SEGONA PLANTA	1.143,53	746,56
			ARMARI ALT AMB PORTES			17/05/2010	EDIFICI NARCÍS GIRALT	OFICINA CIUTAT DEL CONEIXEMENT	99,24	396,97
330101	21381	1		SG COMPRA		127,02	EDIFICI NARCÍS GIRALT	SEGONA PLANTA	127,02	82,90
			ARMARI BAIX AMB PORTES BATENTS			17/05/2010	EDIFICI NARCÍS GIRALT	OFICINA CIUTAT DEL CONEIXEMENT	11,02	44,12
330101	21382	3		SG COMPRA		449,65	EDIFICI NARCÍS GIRALT	SEGONA PLANTA	449,65	293,54
			ARMARI AMB PORTES			17/05/2010	EDIFICI NARCÍS GIRALT	OFICINA CIUTAT DEL CONEIXEMENT	39,02	156,11
330101	21383	1		SG COMPRA		149,88	EDIFICI NARCÍS GIRALT	SEGONA PLANTA	149,88	97,81
			ARMARI AMB PORTES			17/05/2010	EDIFICI NARCÍS GIRALT	FORMACIO	13,00	52,07
330101	21384	4		SG COMPRA		964,00	EDIFICI NARCÍS GIRALT	SEGONA PLANTA	964,00	629,36
			TAULA 140 X 80			17/05/2010	EDIFICI NARCÍS GIRALT	OFICINA CIUTAT DEL CONEIXEMENT	83,66	334,64
330101	21385	1		SG COMPRA		126,43	EDIFICI NARCÍS GIRALT	SEGONA PLANTA	126,43	82,52
			ARMARI SENSE PORTES			17/05/2010	EDIFICI NARCÍS GIRALT	FORMACIO	10,97	43,91

# AJUNTAMENT-AJUNTAMENT DE SABADELL

Data obtenció 26/03/2019 14:58  
Pàg. 289

## LLIBRE A LLIBRE A: BENS, DRETS I OBLIGACIONS DE L'ENT LOCAL

EPÍGRAF: I.2 SERVEI PÚBLIC

SUBEPÍGRAF: I.2.C MOBLES

CLASSIFICAC	N. BÉ	QUANT. DESCRIPCIÓ	C. GESTO T. ADQUISICIÓ C. COST	COST ADQUI. D- ALTA	CENTRE UBICACIÓ	PLANTA ESPAI	V.B.C. DOT. AMORT	F.A. V.C.
330101	21387	6 BUC CALAIX I ARXIU	SG COMPRA	899,30 17/05/2010	EDIFICI NARCIS GIRALT EDIFICI NARCÍS GIRALT	SEGONA PLANTA FORMACIO	899,30 78,04	587,09 312,21
330101	21389	3 BUC TRES CALAIXOS	SG COMPRA	449,65 17/05/2010	EDIFICI NARCIS GIRALT EDIFICI NARCÍS GIRALT	SEGONA PLANTA OFICINA CIUTAT DEL CONEIXEMENT	449,65 39,02	293,54 156,11
330101	21390	1 ARMARI	SG COMPRA	126,41 17/05/2010	EDIFICI NARCIS GIRALT EDIFICI NARCÍS GIRALT	SEGONA PLANTA OFICINA CIUTAT DEL CONEIXEMENT	126,41 10,97	82,51 43,90
330102	21391	100 CARTELLS AMB NORMATIVA TINENÇA GOSSOS	TE COMPRA	7.076,00 24/05/2010	INFRAESTRUCTURA PUBLICA VARIS DISTRICTES		7.076,00 589,66	1.768,98 5.307,02
330109	21393	Àrea de jocs infantils - ctra. de Barcelona, 467	TE CONSTRUCCIÓ REALITZADA PER CONTRACTE AMB TERCERS	345,45 14/06/2010	Zona d-1 - ctra. de Barcelona, 433-471		306,15 27,03	62,80 243,35
330101	21394	1 TAULA REUNIONS	SG COMPRA	288,42 24/05/2010	EDIFICI NARCIS GIRALT EDIFICI NARCÍS GIRALT	SEGONA PLANTA FORMACIO	288,42 25,08	188,07 100,35
330101	21408	324 Seients individuals de plàstic amb respattler	ES COMPRA	4.773,17 17/05/2010	CAMP DE FUTBOL MUNICIPAL LA CREU EDIFICI		4.773,17 414,23	3.116,22 1.656,95
330103	21410	1	ES COMPRA	17.158,72	CAMP DE FUTBOL CAN DEU		17.158,72	13.534,86

# AJUNTAMENT-AJUNTAMENT DE SABADELL

Data obtenció 26/03/2019 14:58  
Pàg. 290

## LLIBRE A LLIBRE A: BENS, DRETS I OBLIGACIONS DE L'ENT LOCAL

EPÍGRAF: I.2 SERVEI PÚBLIC

SUBEPÍGRAF: I.2.C MOBLES

CLASSIFICAC	N. BÉ	QUANT.	DESCRIPCIÓ	C. GESTO	T. ADQUISICIÓ	COST ADQUI.	CENTRE	PLANTA	V.B.C.	F.A.
				C. COST		D- ALTA	UBICACIÓ	ESPAI	DOT. AMORT	V.C.
			parapilotes CF de CAn Deu			24/05/2010	EDIFICI		1.811,90	3.623,86
330102	21433	10		TE COMPRA		440,80	INFRAESTRUCTURA PUBLICA VARIS DISTRICTES		440,80	286,48
			PAPERERES XAPA PERFORADA			14/06/2010			38,56	154,32
330102	21435			TE COMPRA		1.109,08	INFRAESTRUCTURA PUBLICA VARIS DISTRICTES		1.109,08	277,26
			15 CARTELLS INDICATIUS "ÀREA DE JOCS INFANTILS"			14/06/2010			92,42	831,82
330104	21436			SG COMPRA		56,00	VAPOR CODINA	PLANTA BAIXA	56,00	56,00
			MICROONES			30/06/2010	NAU AJUNTAMENT	EDUCACIÓ	0	0
330106	21437			SG COMPRA		643,82	AJUNTAMENT	PLANTA BAIXA	643,82	643,82
			DESTRUCTORA			12/07/2010	EDIFICI CONSISTORIAL		0	0
330102	21442	1		TE COMPRA		406,65	Parc Catalunya - zona llac		406,65	263,42
			paperera amb dispensador per pipican			05/07/2010	Parc Catalunya - Espais urbanitzats generals		35,79	143,23
330102	21445	10		TE COMPRA		440,80	INFRAESTRUCTURA PUBLICA VARIS DISTRICTES		440,80	286,18
			PAPERERES XAPA PERFORADA 60 LITRES			21/06/2010	MOBILIARI URBA		38,64	154,62
330102	21450	5		ES COMPRA		1.241,78	COMPLEX ESPORTIU SANT OLEGUER		1.241,78	806,26
			TAULA DE PICNIC			21/06/2010	EDIFICI		108,86	435,52
330101	21456	1		UH COMPRA		911,76	URBANISME I OBRES MUNICIPALS		911,76	589,41
			armario para suplementar hueco con ala			19/07/2010	EDIFICI		80,58	322,35

# AJUNTAMENT-AJUNTAMENT DE SABADELL

Data obtenció 26/03/2019 14:58  
Pàg. 291

## LLIBRE A LLIBRE A: BENS, DRETS I OBLIGACIONS DE L'ENT LOCAL

EPÍGRAF: I.2 SERVEI PÚBLIC

SUBEPÍGRAF: I.2.C MOBLES

CLASSIFICAC N. BÉ	QUANT. DESCRIPCIÓ	C. GESTO T. ADQUISICIÓ C. COST	COST ADQUI. D- ALTA	CENTRE UBICACIÓ	PLANTA ESPAI	V.B.C. DOT. AMORT	F.A. V.C.
330109	21457	TE CONSTRUCCIÓ REALITZADA PER CONTRACTE AMB TERCERS	18.165,81	pl. del Vallès		30.619,53	19.016,10
	Àrea de jocs infantils - pl. del Vallès		05/07/2010			2.320,68	11.603,43
330101	21472 3	SG COMPRA	560,25	EDIFICI NARCIS GIRALT	TERCERA PLANTA	560,25	362,93
	ARMARI MIG AMB PORTES A BAIX		05/07/2010	EDIFICI NARCÍS GIRALT	RECURSOS HUMANS	49,31	197,32
330101	21473 1	SG COMPRA	359,28	EDIFICI NARCIS GIRALT	TERCERA PLANTA	359,28	232,74
	ARMARI ALT		05/07/2010	EDIFICI NARCÍS GIRALT	RECURSOS HUMANS	31,62	126,54
330101	21487 1	ES COMPRA	295,80	COMPLEX ESPORTIU SANT OLEGUER		295,80	191,60
	CADIRA GIRATORIA		05/07/2010	EDIFICI		26,03	104,20
330101	21521 1	SG COMPRA	386,51	CAN MARCET, GUÀRDIA URBANA	PRIMERA PLANTA	386,51	249,84
	ARMARI ALT		19/07/2010	EDIFICI		34,16	136,67
330101	21522 24	ES COMPRA	5.682,70	COMPLEX ESPORTIU SANT OLEGUER		5.682,70	3.677,70
	BANC DE VESTIDOR		12/07/2010	EDIFICI		501,23	2.005,00
330101	21529 5	SG COMPRA	1.432,60	CAP SUD		1.432,60	925,11
	ARXIVADOR		26/07/2010	EDIFICI		126,87	507,49
330104	21543	CU COMPRA	265,00	BIBLIOTECA DEL SUD		265,00	265,00
	frigorifico Indesit Biblioteca Sud		31/12/2010			0	0
330104	21554	CU COMPRA	56,00	BIBLIOTECA DEL SUD		56,00	56,00
	fornc microones		31/12/2010			0	0

# AJUNTAMENT-AJUNTAMENT DE SABADELL

Data obtenció 26/03/2019 14:58  
Pàg. 292

## LLIBRE A LLIBRE A: BENS, DRETS I OBLIGACIONS DE L'ENT LOCAL

EPÍGRAF: I.2 SERVEI PÚBLIC

SUBEPÍGRAF: I.2.C MOBLES

CLASSIFICAC	N. BÉ	QUANT.	C. GESTO	T. ADQUISICIÓ	COST ADQUI.	CENTRE	PLANTA	V.B.C.	F.A.
		DESCRIPCIÓ	C. COST		D- ALTA	UBICACIÓ	ESPAI	DOT. AMORT	V.C.
330102	21556		ED	COMPRA	5.107,50	JOAN MONTLLOR		5.107,50	1.402,94
		tendals pla d'onas Escola Bressol Joan Montlló			27/07/2010			740,91	3.704,56
330101	21558	9	SG	COMPRA	3.090,24	EDIFICI NARCIS GIRALT	TERCERA PLANTA	3.090,24	1.984,27
		ARMARI ALT			31/08/2010	EDIFICI NARCÍS GIRALT	RECURSOS HUMANS	276,49	1.105,97
330101	21559	1	SG	COMPRA	238,96	EDIFICI NARCIS GIRALT	TERCERA PLANTA	238,96	153,43
		ARMARI MIG PORTES BAIXES			31/08/2010	EDIFICI NARCÍS GIRALT	RECURSOS HUMANS	21,38	85,53
330101	21560	2	SG	COMPRA	577,96	EDIFICI NARCIS GIRALT	TERCERA PLANTA	577,96	371,10
		ARMARI MIG AMB PORTES			31/08/2010	EDIFICI NARCÍS GIRALT	RECURSOS HUMANS	51,71	206,86
330101	21561	2	SG	COMPRA	1.002,08	AJUNTAMENT	PLANTA BAIXA	1.002,08	643,44
		TAULA			31/08/2010	EDIFICI CONSISTORIAL	ASSESSORIA JURÍDICA	89,66	358,64
330101	21563	30	PE	COMPRA	1.453,25	VAPOR LLONCH - DESENV. LOCAL		1.453,25	891,71
		CADIRA MARCO PVC NEGRA AMB PALA			27/09/2010	VAPOR		112,30	561,54
330101	21564	1	PE	COMPRA	370,23	VAPOR LLONCH - DESENV. LOCAL		370,23	227,17
		PISSARRA AMB CABALLET 100x150			27/09/2010	VAPOR		28,61	143,06
330102	21575	1	ED	COMPRA	424,80	ESCOLA BRESSOL LA ROMÀNICA		424,80	271,70
		tendal articulad mini Escola Bressol La Romànica			24/09/2010	EDIFICI		38,26	153,10
330103	21577	1	ES	COMPRA	15.879,44	CAMP DE FUTBOL CA N'ORIAN		15.879,44	12.377,88

# AJUNTAMENT-AJUNTAMENT DE SABADELL

Data obtenció 26/03/2019 14:58  
Pàg. 293

## LLIBRE A LLIBRE A: BENS, DRETS I OBLIGACIONS DE L'ENT LOCAL

EPÍGRAF: I.2 SERVEI PÚBLIC

SUBEPÍGRAF: I.2.C MOBLES

CLASSIFICAC	N. BÉ	QUANT.	C. GESTO	T. ADQUISICIÓ	COST ADQUI.	CENTRE	PLANTA	V.B.C.	F.A.
		DESCRIPCIÓ	C. COST		D- ALTA	UBICACIÓ	ESPAI	DOT. AMORT	V.C.
		bancs i boxes Camp de Futbol de Can Oriach			20/09/2010	EDIFICI		1.750,78	3.501,56
330103	21578	1	ES COMPRA		33.062,49	CAMP DE FUTBOL CA N'ORIAN		33.062,49	25.699,44
		mobiliari i equipaments vestidors del camp del camp de futbol de ca n'Oriach			18/10/2010	EDIFICI		3.681,52	7.363,05
330103	21580	2	ES COMPRA		5.215,60	CAMP DE FUTBOL CAN DEU		5.215,60	4.061,41
		BANQUETA COBERTA			30/09/2010	EDIFICI		577,08	1.154,19
330102	21585	1	ED COMPRA		2.926,80	ESCOLA BRESSOL ESPRONCEDA		2.926,80	1.872,20
		tendals verticals Escola Bressol Espronceda			24/09/2010	ESCOLA BRESSOL		263,65	1.054,60
330102	21587	1	ED COMPRA		3.740,40	ESCOLA BRESSOL LA ROMÀNICA		3.740,40	2.392,64
		tendal pla d'ones Escola bressol La romanica			24/09/2010	EDIFICI		336,94	1.347,76
330101	21605	1	PE COMPRA		283,70	VAPOR LLONCH - DESENV. LOCAL		283,70	180,69
		ARMARI 100*72			21/10/2010	VAPOR		25,75	103,01
330101	21606	1	PE COMPRA		329,22	VAPOR LLONCH - DESENV. LOCAL		329,22	209,67
		taula adapta dp160ml			21/10/2010	VAPOR		29,88	119,55
330101	21607	15	PE COMPRA		1.097,40	VAPOR LLONCH - DESENV. LOCAL		1.097,40	698,93
		SUPORT CPU PER TAULA			21/10/2010	VAPOR		99,60	398,47
330101	21608	1	ES COMPRA		145,14	Complex Poliesportiu Olímpia		145,14	92,59
		CADIRA GIRATÒRIA			08/10/2010	Edifici serveis a la piscina		13,12	52,55
330102	21610	1	ED COMPRA		2.659,85	FONT ROSELLA		2.659,85	1.697,61

# AJUNTAMENT-AJUNTAMENT DE SABADELL

Data obtenció 26/03/2019 14:58  
Pàg. 294

## LLIBRE A LLIBRE A: BENS, DRETS I OBLIGACIONS DE L'ENT LOCAL

EPÍGRAF: I.2 SERVEI PÚBLIC

SUBEPÍGRAF: I.2.C MOBLES

CLASSIFICAC	N. BÉ	QUANT.	DESCRIPCIÓ	C. GESTO	T. ADQUISICIÓ	COST ADQUI.	CENTRE	PLANTA	V.B.C.	F.A.
				C. COST		D- ALTA	UBICACIÓ	ESPAI	DOT. AMORT	V.C.
			caseta basic nova Kompan Ceip Font Rosella			08/10/2010			240,54	962,24
330102	21614	1		TE CONSTRUCCIÓ REALITZADA PER CONTRACTE AMB TERCERS		1.800,18	INFRAESTRUCTURA PUBLICA DISTRICTE 5		1.800,18	1.146,56
			FONT PLAÇA CAMBÓ			21/10/2010	MOBILIARI URBÀ		163,39	653,62
330102	21615	2		TE CONSTRUCCIÓ REALITZADA PER CONTRACTE AMB TERCERS		2.719,32	INFRAESTRUCTURA PUBLICA DISTRICTE 3		2.719,32	1.732,02
			BANCS PLAÇA AVETS			21/10/2010	MOBILIARI URBÀ		246,82	987,30
330109	21616			TE CONSTRUCCIÓ REALITZADA PER CONTRACTE AMB TERCERS		15.090,38	pl. de Cambó		15.090,38	9.611,57
			Àrea de jocs infantils - pl. de Cambó			21/10/2010			1.095,76	5.478,81
330109	21623			TE CONSTRUCCIÓ REALITZADA PER CONTRACTE AMB TERCERS		8.478,21	Plaça de les Illes Cies i Illes Medes		8.862,67	5.502,29
			Àrea de jocs infantils (àrea petits) - pl. de les Illes Cies			03/11/2010			672,09	3.360,38
330101	21624	77		ED COMPRA		7.976,59	ESCOLA DE MÚSICA-C.JARDÍ		7.976,59	5.070,01
			cadira orquestra plegable Escola de Musica C/ Jardí			03/11/2010	EDIFICI		726,63	2.906,58
330101	21625	3		ED COMPRA		896,83	ESCOLA DE MÚSICA-C.JARDÍ		896,83	569,99
			carro per a 20 cadires Escola de Musica c/ Jardí			03/11/2010	EDIFICI		81,69	326,84
330101	21630	1		CU COMPRA		245,85	BIBLIOTECA CAN PUIGGENER		245,85	156,01



# AJUNTAMENT-AJUNTAMENT DE SABADELL

Data obtenció 26/03/2019 14:58  
Pàg. 295

## LLIBRE A LLIBRE A: BENS, DRETS I OBLIGACIONS DE L'ENT LOCAL

EPÍGRAF: I.2 SERVEI PÚBLIC

SUBEPÍGRAF: I.2.C MOBLES

CLASSIFICAC N. BÉ	QUANT.	C. GESTO T. ADQUISICIÓ	COST ADQUI.	CENTRE	PLANTA	V.B.C.	F.A.
	DESCRIPCIÓ	C. COST	D- ALTA	UBICACIÓ	ESPAI	DOT. AMORT	V.C.
	moble alfa nº 5 amb 9 caselles i rodes		12/11/2010	EDIFICI		22,45	89,84
330101	21635 1	ES COMPRA	563,54	CAMP DE FUTBOL MUNICIPAL CAN PUIGGENER		563,54	357,03
	ARMARI		23/11/2010	EDIFICI		51,62	206,51
330102	21636 8	ES COMPRA	2.444,96	COMPLEX ESPORTIU SANT OLEGUER		2.444,96	1.549,05
	BANCS		23/11/2010	EDIFICI		223,96	895,91
330104	21637	SG COMPRA	58,00	CAN MARCET, VIA PÚBLICA I MANTENIMENTS	PLANTA BAIXA	58,00	58,00
	MICROONES		24/11/2010	EDIFICI	LOGISTICA	0	0
330101	21638 2	ES COMPRA	529,75	CAMP DE FUTBOL DE POBLENOU		529,75	335,50
	BANC DE VESTIDOR		25/11/2010	EDIFICI		48,55	194,25
330103	21639 2	ES COMPRA	529,25	CAMP DE FUTBOL DE POBLENOU		529,25	409,80
	PORTERIA PLEGABLE		25/11/2010	EDIFICI		59,72	119,45
330103	21640 2	ES COMPRA	529,25	CAMP DE FUTBOL MUNICIPAL CAN PUIGGENER		529,25	409,80
	PORTERIA PLEGABLE		25/11/2010	EDIFICI		59,72	119,45
330101	21642 1	SG COMPRA	390,17	CENTRE CÍVIC DE CAN PUIGGENER		390,17	246,95
	ARMARI METÀL·LIC		29/11/2010	CENTRE CIVIC		35,80	143,22
330101	21643 1	SG COMPRA	390,16	POLIESPORTIU ARRAONA-MERINALS		390,16	246,95
	ARMARI METÀL·LIC		29/11/2010	POLIESPORTIU		35,80	143,21
330104	21644	SG COMPRA	68,00	CAN MARCET, GUÀRDIA URBANA	PRIMERA PLANTA	68,00	68,00

# AJUNTAMENT-AJUNTAMENT DE SABADELL

Data obtenció 26/03/2019 14:58  
 Pàg. 296

## LLIBRE A LLIBRE A: BENS, DRETS I OBLIGACIONS DE L'ENT LOCAL

EPÍGRAF: I.2 SERVEI PÚBLIC

SUBEPÍGRAF: I.2.C MOBLES

CLASSIFICAC N. BÉ	QUANT.	C. GESTO T. ADQUISICIÓ	COST ADQUI.	CENTRE	PLANTA	V.B.C.	F.A.
	DESCRIPCIÓ	C. COST	D- ALTA	UBICACIÓ	ESPAI	DOT. AMORT	V.C.
	MICROONES		29/11/2010	EDIFICI		0	0
330101	21650	1	CU COMPRA	571,89	BIBLIOTECA CENTRAL VAPOR BADIA	571,89	361,84
	carro per llibres Biblioteca Vapor Badia		01/12/2010	EDIFICI		52,50	210,05
330103	21651	1	ES COMPRA	876,27	POLIESPORTIU CAMPOAMOR	876,27	677,95
	Joc de pals de voleibol amb xarxa		03/12/2010	EDIFICI		99,15	198,32
330101	21652	4	ES COMPRA	2.810,95	CAMP DE FUTBOL MUNICIPAL LA ROUREDA	2.810,95	1.778,09
	ARMARI		03/12/2010	EDIFICACIÓ		258,20	1.032,86
330101	21655	2	SG COMPRA	192,34	DOCUMENTACIÓ - COMPRES	192,34	121,66
	CARRETÓ DE TRANSPORT		03/12/2010	EDIFICI	AGUTZILERIA I NOTIFICACIONS	17,67	70,68
330101	21662	1	PE COMPRA	887,36	VAPOR LLONCH - DESENV. LOCAL	887,36	560,37
	FAX BD-W2		13/12/2010	VAPOR		81,73	326,99
330102	21684	1	TE CONSTRUCCIÓ REALITZADA PER CONTRACTE AMB TERCERS	3.979,81	INFRASTRUCTURA PUBLICA DISTRICTE 5	3.979,81	2.510,65
	Font carrer Greco		20/12/2010	MOBILIARI URBÀ		367,29	1.469,16
330109	21686		TE CONSTRUCCIÓ REALITZADA PER CONTRACTE AMB TERCERS	15.873,62	INFRASTRUCTURA PUBLICA DISTRICTE 3	15.873,62	10.013,78
	Àrea de jocs infantils - EP C. Boí- Priorat		20/12/2010			1.171,96	5.859,84
330101	21687	1	CU COMPRA	100.422,45	BIBLIOTECA DE PONENT	100.422,45	63.351,19
	prestatgeries		20/12/2010	EDIFICI		9.267,80	37.071,26

# AJUNTAMENT-AJUNTAMENT DE SABADELL

Data obtenció 26/03/2019 14:58  
Pàg. 297

## LLIBRE A LLIBRE A: BENS, DRETS I OBLIGACIONS DE L'ENT LOCAL

EPÍGRAF: I.2 SERVEI PÚBLIC

SUBEPÍGRAF: I.2.C MOBLES

CLASSIFICAC N. BÉ	QUANT.	C. GESTO T. ADQUISICIÓ	COST ADQUI.	CENTRE	PLANTA	V.B.C.	F.A.
	DESCRIPCIÓ	C. COST	D- ALTA	UBICACIÓ	ESPAI	DOT. AMORT	V.C.
330101	21688	1	CU COMPRA	23.670,23	BIBLIOTECA DE PONENT	23.670,23	14.932,26
	prestatgeries		20/12/2010	EDIFICI		2.184,48	8.737,97
330101	21689	1	CU COMPRA	52.877,77	BIBLIOTECA DE PONENT	52.877,77	33.357,78
	cadires i butaques		20/12/2010	EDIFICI		4.879,99	19.519,99
330101	21690	1	CU COMPRA	21.573,28	BIBLIOTECA DE PONENT	21.573,28	13.609,44
	taules		20/12/2010	EDIFICI		1.990,96	7.963,84
330101	21691	1	CU COMPRA	6.990,55	BIBLIOTECA DE PONENT	6.990,55	4.409,93
	mobiliari		20/12/2010	EDIFICI		645,14	2.580,62
330101	21692	1	CU COMPRA	20.629,80	BIBLIOTECA DE PONENT	20.629,80	13.014,22
	bancs i taules de treball		20/12/2010	EDIFICI		1.903,88	7.615,58
330101	21693	1	CU COMPRA	11.152,30	BIBLIOTECA DE PONENT	11.152,30	7.035,35
	armaris		20/12/2010	EDIFICI		1.029,22	4.116,95
330101	21694	1	CU COMPRA	19.650,39	BIBLIOTECA DE PONENT	19.650,39	12.396,39
	bucs		20/12/2010	EDIFICI		1.813,50	7.254,00
330101	21695	1	CU COMPRA	2.981,11	BIBLIOTECA DE PONENT	2.981,11	1.880,60
	mobiliari		20/12/2010	EDIFICI		275,12	1.100,51
330101	21696	15	CU COMPRA	4.141,80	CENTRE CÍVIC DE CAN DEU	4.141,80	2.612,84
	taula d'estudi ADAPTA		20/12/2010	EDIFICI		382,24	1.528,96
330101	21697	40	CU COMPRA	4.318,80	CENTRE CÍVIC DE CAN DEU	4.318,80	2.724,48
	cadira sense braços polipropile		20/12/2010	EDIFICI		398,57	1.594,32
330101	21699	1	RC COMPRA	667,98	CENTRE CÍVIC DE GRÀCIA	667,98	421,29

# AJUNTAMENT-AJUNTAMENT DE SABADELL

Data obtenció 26/03/2019 14:58  
Pàg. 298

## LLIBRE A LLIBRE A: BENS, DRETS I OBLIGACIONS DE L'ENT LOCAL

EPÍGRAF: I.2 SERVEI PÚBLIC

SUBEPÍGRAF: I.2.C MOBLES

CLASSIFICAC	N. BÉ	QUANT.	C. GESTO	T. ADQUISICIÓ	COST ADQUI.	CENTRE	PLANTA	V.B.C.	F.A.
		DESCRIPCIÓ	C. COST		D- ALTA	UBICACIÓ	ESPAI	DOT. AMORT	V.C.
		armari audiovisuals centre civic de gracia			21/12/2010	EDIFICI		61,66	246,69
330101	21700	1	RC	COMPRA	417,72	CENTRE CÍVIC CREU DE BARBERÀ		417,72	263,46
		Taula duralight II centre civic Creu de Barbera			21/12/2010	EDIFICI		38,56	154,26
330102	21849	35	TE	COMPRA	10.619,12	INFRAESTRUCTURA PUBLICA VARIS DISTRICTES		10.619,12	6.687,16
		Bancs de fusta natural			31/12/2010	MOBILIARI URBA		982,98	3.931,96
330101	21850	4	SG	COMPRA	1.398,30	CAN MARCET, GUÀRDIA URBANA		1.398,30	880,50
		CADIRA GIRATÒRIA			31/12/2010	EDIFICI		129,43	517,80
330101	21851	2	SG	COMPRA	277,35	c. de la Rambla, 22, 1º i 2ª plantes		277,35	174,63
		TAULA AUXILIAR			31/12/2010			25,67	102,72
330101	21852	1	SG	COMPRA	958,92	URBANISME I OBRES MUNICIPALS	CINQUENA PLANTA	958,92	603,83
		ARMARI ALT			31/12/2010	EDIFICI		88,76	355,09
330101	21853	4	SG	COMPRA	151,04	CAN MARCET, GUÀRDIA URBANA	PLANTA BAIXA	151,04	95,09
		CADIRA CONFIDENT			31/12/2010	EDIFICI		13,98	55,95
330101	21854	1	SG	COMPRA	226,56	CAN MARCET, GUÀRDIA URBANA		226,56	142,72
		CADIRA GIRATÒRIA			31/12/2010	EDIFICI		20,98	83,84
330101	21858	1	SG	COMPRA	111,63	DOCUMENTACIÓ - COMPRES	PRIMERA PLANTA	111,63	70,27
		CARRETILLA PLEGABLE			31/12/2010	EDIFICI	AGUTZILERIA I NOTIFICACIONS	10,33	41,36
330109	21861		TE	COMPRA	1.122,45	INFRAESTRUCTURA PUBLICA DISTRICTE 3		1.122,45	706,81

# AJUNTAMENT-AJUNTAMENT DE SABADELL

Data obtenció 26/03/2019 14:58  
Pàg. 299

## LLIBRE A LLIBRE A: BENS, DRETS I OBLIGACIONS DE L'ENT LOCAL

EPÍGRAF: I.2 SERVEI PÚBLIC

SUBEPÍGRAF: I.2.C MOBLES

CLASSIFICAC N. BÉ	QUANT.	C. GESTO T. ADQUISICIÓ	COST ADQUI.	CENTRE	PLANTA	V.B.C.	F.A.
	DESCRIPCIÓ	C. COST	D- ALTA	UBICACIÓ	ESPAI	DOT. AMORT	V.C.
	Àrea de jocs infantils - c. del Castanyer		31/12/2010	MOBILIARI URBÀ		83,12	415,64
330101	21863	1	SG COMPRA	291,46	CAP LA SERRA	291,46	183,52
	ARXIVADOR VERTICAL		31/12/2010	EDIFICI		26,98	107,94
330101	21864	1	SG COMPRA	291,46	CAP RAMBLA	291,46	183,52
	ARXIVADOR VERTICAL		31/12/2010	EDIFICI		26,98	107,94
330106	21866		SG COMPRA	1.497,49	BIBLIOTECA DE PONENT	1.497,49	1.497,49
	FOTOCOPIADORA DIGITAL		30/12/2010	EDIFICI		0	0
330102	21873	8	TE COMPRA	2.426,08	INFRAESTRUCTURA PUBLICA VARIS DISTRICTES	2.426,08	1.527,74
	BANCS FUSTA NATURAL		31/12/2010	MOBILIARI URBA		224,57	898,34
330102	21874	50	TE COMPRA	2.242,00	INFRAESTRUCTURA PUBLICA VARIS DISTRICTES	2.242,00	1.411,82
	PAPERERES XAPA PERFORADA		31/12/2010	MOBILIARI URBA		207,53	830,18
330102	21877	1	TE CONSTRUCCIÓ REALITZADA PER CONTRACTE AMB TERCERS	4.556,81	pl. de Lluís Mas	4.556,81	2.869,55
	Font aigua potable plaça Lluís Mas		31/12/2010			421,81	1.687,26
330101	21881	2	RC COMPRA	3.004,26	CENTRE CÍVIC DE CAN DEU	3.004,26	1.891,83
	prestatgeria Centre Civic de Can Deu		31/12/2010	EDIFICI		278,09	1.112,43
330101	21890	1	ED COMPRA	437,93	ESCOLA DE MÚSICA- C.JARDÍ	437,93	275,73
	taules escola de musica C. Jordi		31/12/2010	EDIFICI		40,53	162,20
330101	21891	10	ED COMPRA	437,95	ESCOLA DE MÚSICA- C.JARDÍ	437,95	275,78

# AJUNTAMENT-AJUNTAMENT DE SABADELL

Data obtenció 26/03/2019 14:58  
Pàg. 300

## LLIBRE A LLIBRE A: BENS, DRETS I OBLIGACIONS DE L'ENT LOCAL

EPÍGRAF: I.2 SERVEI PÚBLIC

SUBEPÍGRAF: I.2.C MOBLES

CLASSIFICAC N. BÉ	QUANT.	C. GESTO T. ADQUISICIÓ	COST ADQUI.	CENTRE	PLANTA	V.B.C.	F.A.
	DESCRIPCIÓ	C. COST	D- ALTA	UBICACIÓ	ESPAI	DOT. AMORT	V.C.
	cadires		31/12/2010	EDIFICI		40,54	162,17
330101	21892	1	ED COMPRA	1.831,91	ESCOLA DE MÚSICA- C.JARDÍ	1.831,91	1.153,56
	taules		31/12/2010	EDIFICI		169,57	678,35
330101	21894	2	ED COMPRA	392,90	ESCOLA DE MÚSICA- C.JARDÍ	392,90	247,41
	guixetes		31/12/2010	EDIFICI		36,37	145,49
330101	21895	1	ED COMPRA	322,14	ESCOLA DE MÚSICA- C.JARDÍ	322,14	202,85
	bancada 4 places		31/12/2010	EDIFICI		29,82	119,29
330101	21896	1	ED COMPRA	125,67	ESCOLA DE MÚSICA- C.JARDÍ	125,67	79,11
	buck c. jardí, 4		31/12/2010	EDIFICI		11,63	46,56
330101	21897	1	ED COMPRA	130,10	ESCOLA DE MÚSICA- C.JARDÍ	130,10	81,90
	cadires		31/12/2010	EDIFICI		12,04	48,20
330101	21899	2	ED COMPRA	814,20	ESCOLA DE MÚSICA- C.JARDÍ	814,20	512,68
	armaris alts		31/12/2010	EDIFICI		75,36	301,52
330101	21904	1	CU COMPRA	139,25	BIBLIOTECA NORD	139,25	87,68
	taula projeccio rodant Biblioteca del Nord		31/12/2010	EDIFICI		12,89	51,57
330101	21905	2	CU COMPRA	1.035,80	BIBLIOTECA NORD	1.035,80	652,25
	bucs Biblioteca del Nord		31/12/2010	EDIFICI		95,88	383,55
330101	21908	1	CU COMPRA	194,11	BIBLIOTECA NORD	194,11	122,23
	buc revistes infantils Biblioteca del Nord		31/12/2010	EDIFICI		17,97	71,88
330101	21909	1	CU COMPRA	143,84	BIBLIOTECA NORD	143,84	90,54

# AJUNTAMENT-AJUNTAMENT DE SABADELL

Data obtenció 26/03/2019 14:58  
Pàg. 301

## LLIBRE A LLIBRE A: BENS, DRETS I OBLIGACIONS DE L'ENT LOCAL

EPÍGRAF: I.2 SERVEI PÚBLIC

SUBEPÍGRAF: I.2.C MOBLES

CLASSIFICAC N. BÉ	QUANT.	C. GESTO T. ADQUISICIÓ	COST ADQUI.	CENTRE	PLANTA	V.B.C.	F.A.
	DESCRIPCIÓ	C. COST	D- ALTA	UBICACIÓ	ESPAI	DOT. AMORT	V.C.
	tamboret biblioteca del Nord		31/12/2010	EDIFICI		13,31	53,30
330101	21911	1	SG COMPRA	228,89	URBANISME I OBRES MUNICIPALS	QUARTA PLANTA	144,14
	ARMARI ALT		31/12/2010	EDIFICI		21,19	84,75
330101	21912	1	SG COMPRA	252,33	URBANISME I OBRES MUNICIPALS	QUARTA PLANTA	158,92
	ARMARI ALT		31/12/2010	EDIFICI		23,36	93,41
330101	21913	1	SG COMPRA	126,25	OFICINES CARRER SANT PAU	SEGONA PLANTA	79,52
	ARMARI BAIX		31/12/2010	EDIFICI		11,69	46,73
330101	21914	4	SG COMPRA	1.722,65	OFICINES CARRER SANT PAU		1.084,79
	TAULA		31/12/2010			159,46	637,86
330104	21915		PE COMPRA	221,06	VAPOR LLONCH - DESENV. LOCAL		221,06
	Aerotermino portàtil EP-5N		31/12/2010	VAPOR		0	0
330104	21916		PE COMPRA	221,07	VAPOR LLONCH - DESENV. LOCAL		221,07
	Aerotermino portàtil EP-5N		31/12/2010	VAPOR		0	0
330101	21918	1	SG COMPRA	294,64	c. de la Rambla, 22, 1º i 2ª plantes		185,51
	TAULA RODONA		31/12/2010			27,27	109,13
330101	21921	2	SG COMPRA	300,76	c. de la Rambla, 22, 1º i 2ª plantes		189,39
	BUC		31/12/2010			27,84	111,37
330101	21924	1	SG COMPRA	430,66	CENTRE CÍVIC DE CAN RULL		271,15
	TAULA 160 X 80		31/12/2010	EDIFICI		39,86	159,51

# AJUNTAMENT-AJUNTAMENT DE SABADELL

Data obtenció 26/03/2019 14:58  
Pàg. 302

## LLIBRE A LLIBRE A: BENS, DRETS I OBLIGACIONS DE L'ENT LOCAL

EPÍGRAF: I.2 SERVEI PÚBLIC

SUBEPÍGRAF: I.2.C MOBLES

CLASSIFICAC N. BÉ	QUANT.	C. GESTO T. ADQUISICIÓ	COST ADQUI.	CENTRE	PLANTA	V.B.C.	F.A.
	DESCRIPCIÓ	C. COST	D- ALTA	UBICACIÓ	ESPAI	DOT. AMORT	V.C.
330101	21925	1	SG COMPRA	421,32	CENTRE CÍVIC DE CA N'ORIAN	421,32	265,31
	TAULA 140		31/12/2010	EDIFICI		39,00	156,01
330101	21926	1	SG COMPRA	228,88	CENTRE CÍVIC DE CA N'ORIAN	228,88	144,09
	ARMARI ALT		31/12/2010	EDIFICI		21,18	84,79
330104	21928		CU COMPRA	56,00	BIBLIOTECA DE PONENT	56,00	56,00
	Microones		31/12/2010			0	0
330104	21929		CU COMPRA	279,00	BIBLIOTECA DE PONENT	279,00	279,00
	frigorific indesit biblioteca ponent		31/12/2010			0	0
330101	21934	1	CU COMPRA	1.090,87	BIBLIOTECA DEL SUD	1.090,87	686,94
	modulo audiovisuals, inclou contenidors		31/12/2010	EDIFICI		100,98	403,93
330101	21935	10	CU COMPRA	1.460,25	BIBLIOTECA DEL SUD	1.460,25	919,54
	cadires blanques biblioteca Sud		31/12/2010	EDIFICI		135,17	540,71
330101	21936	2	CU COMPRA	1.545,90	BIBLIOTECA DEL SUD	1.545,90	973,49
	taules		31/12/2010	EDIFICI		143,10	572,41
330101	21939	1	CU COMPRA	1.651,50	BIBLIOTECA ELS SAFAREIGS	1.651,50	1.039,96
	moble de 88x120x40 cm biblioteca Els safareig		31/12/2010	EDIFICI		152,87	611,54
330101	21940	1	CU COMPRA	295,00	BIBLIOTECA ELS SAFAREIGS	295,00	185,72
	taula auxiliar amb rodes biblioteca els Safareig		31/12/2010	EDIFICI		27,30	109,28
330101	21942	1	CU COMPRA	1.416,00	BIBLIOTECA ELS SAFAREIGS	1.416,00	891,67



# AJUNTAMENT-AJUNTAMENT DE SABADELL

Data obtenció 26/03/2019 14:58  
Pàg. 303

## LLIBRE A LLIBRE A: BENS, DRETS I OBLIGACIONS DE L'ENT LOCAL

EPÍGRAF: I.2 SERVEI PÚBLIC

SUBEPÍGRAF: I.2.C MOBLES

CLASSIFICAC	N. BÉ	QUANT.	DESCRIPCIÓ	C. GESTO	T. ADQUISICIÓ	COST ADQUI.	CENTRE	PLANTA	V.B.C.	F.A.
				C. COST		D- ALTA	UBICACIÓ	ESPAI	DOT. AMORT	V.C.
			taula axiliar amb rodes biblioteca els Safareig			31/12/2010	EDIFICI		131,07	524,33
330101	21943	1		CU COMPRA		624,45	BIBLIOTECA ELS SAFAREIGS		624,45	393,20
			armari metal·lic Els Safareig			31/12/2010	EDIFICI		57,80	231,25
330101	21944	1		CU COMPRA		1.753,06	BIBLIOTECA ELS SAFAREIGS		1.753,06	1.103,91
			armari prestatges			31/12/2010	EDIFICI		162,27	649,15
330101	21968	1		SG COMPRA		291,46	AJUNTAMENT	PLANTA BAIXA	291,46	183,62
			ARXIVADOR			30/12/2010	EDIFICI CONSISTORIAL	ASSESSORIA JURÍDICA	26,98	107,84
330106	21969			SG COMPRA		3.486,90	EDIFICI NARCIS GIRALT		3.486,90	3.486,90
			ENCOLADORA			31/12/2010	EDIFICI NARCÍS GIRALT		0	0
330101	21970	2		ED COMPRA		1.393,58	CENTRE CÍVIC CREU DE BARBERÀ		1.393,58	877,57
			bucs con puerta i estanteria			31/12/2010	EDIFICI		129,00	516,01
330101	21971	13		ED COMPRA		4.724,09	JOAQUIM BLUME		4.724,09	2.974,86
			Taules Ceip Joaquim Blume			31/12/2010	EDIFICI		437,29	1.749,23
330101	21976	1		SG COMPRA		150,97	CENTRE CÍVIC DE CAN RULL		150,97	95,04
			BUC			31/12/2010	EDIFICI		13,97	55,93
330101	21977	1		SG COMPRA		150,97	CENTRE CÍVIC DE CA N'ORÍAC		150,97	95,04
			BUC			31/12/2010	EDIFICI		13,97	55,93
330101	21983	1		ED COMPRA		53,80	ESCOLA DE MÚSICA-C.JARDÍ		53,80	33,87
			cadira polipropi			31/12/2010	EDIFICI		4,98	19,93

# AJUNTAMENT-AJUNTAMENT DE SABADELL

Data obtenció 26/03/2019 14:58  
Pàg. 304

## LLIBRE A LLIBRE A: BENS, DRETS I OBLIGACIONS DE L'ENT LOCAL

EPÍGRAF: I.2 SERVEI PÚBLIC

SUBEPÍGRAF: I.2.C MOBLES

CLASSIFICAC	N. BÉ	QUANT.	C. GESTO	T. ADQUISICIÓ	COST ADQUI.	CENTRE	PLANTA	V.B.C.	F.A.
		DESCRIPCIÓ	C. COST		D- ALTA	UBICACIÓ	ESPAI	DOT. AMORT	V.C.
330101	21984	1		ED COMPRA	275,43	ESCOLA DE MÚSICA- C.JARDÍ		275,43	173,41
		taula recepcio			31/12/2010	EDIFICI		25,49	102,02
330101	21985	6		ED COMPRA	1.557,61	ESCOLA DE MÚSICA- C.JARDÍ		1.557,61	980,85
		taules professor			31/12/2010	EDIFICI		144,18	576,76
330101	21986	6		ED COMPRA	1.247,85	ESCOLA DE MÚSICA- C.JARDÍ		1.247,85	785,79
		armaris mitjans			31/12/2010	EDIFICI		115,51	462,06
330101	21987	1		ED COMPRA	556,01	ESCOLA DE MÚSICA- C.JARDÍ		556,01	350,13
		taula de reunions			31/12/2010	EDIFICI		51,47	205,88
330101	21991	2		CU COMPRA	871,12	BIBLIOTECA LA SERRA		871,12	548,52
		taules model 4040			31/12/2010	EDIFICI		80,63	322,60
330101	21992	8		CU COMPRA	1.724,69	BIBLIOTECA LA SERRA		1.724,69	1.086,08
		cadires model CAMPUS			31/12/2010	EDIFICI		159,65	638,61
330101	21993	1		CU COMPRA	877,62	BIBLIOTECA LA SERRA		877,62	552,66
		buc comics			31/12/2010	EDIFICI		81,24	324,96
330101	21994	1		CU COMPRA	940,97	BIBLIOTECA LA SERRA		940,97	592,53
		prestatgeria			31/12/2010	EDIFICI		87,10	348,44
330101	21995	1		CU COMPRA	488,63	BIBLIOTECA LA SERRA		488,63	307,68
		classificador			31/12/2010	EDIFICI		45,23	180,95
330101	21996	1		CU COMPRA	370,06	BIBLIOTECA LA SERRA		370,06	232,99
		classificador Radix			31/12/2010	EDIFICI		34,25	137,07
330101	22000	1		CU COMPRA	263,02	BIBLIOTECA LA SERRA		263,02	165,58

# AJUNTAMENT-AJUNTAMENT DE SABADELL

Data obtenció 26/03/2019 14:58  
Pàg. 305

## LLIBRE A LLIBRE A: BENS, DRETS I OBLIGACIONS DE L'ENT LOCAL

EPÍGRAF: I.2 SERVEI PÚBLIC

SUBEPÍGRAF: I.2.C MOBLES

CLASSIFICAC	N. BÉ	QUANT.	DESCRIPCIÓ	C. GESTO	T. ADQUISICIÓ	COST ADQUI.	CENTRE	PLANTA	V.B.C.	F.A.
				C. COST		D- ALTA	UBICACIÓ	ESPAI	DOT. AMORT	V.C.
			moble canviador de bebes Biblioteca La Serra			31/12/2010	EDIFICI		24,34	97,44
330101	22022	1		SG COMPRA		325,68	URBANISME I OBRES MUNICIPALS	CINQUENA PLANTA	325,68	205,05
			PRESTATGERIA			31/12/2010	EDIFICI		30,14	120,63
330101	22027	2		CU COMPRA		484,81	BIBLIOTECA DEL SUD		484,81	305,26
			Taules plegables model scènic per a la Biblioteca del sud			31/12/2010	EDIFICI		44,87	179,55
330101	22041	1		ED COMPRA		155,76	ESCOLA DE MÚSICA-C.JARDÍ		155,76	98,04
			bancada 2 places			31/12/2010	EDIFICI		14,41	57,72
330101	22042	1		ED COMPRA		184,82	ESCOLA DE MÚSICA-C.JARDÍ		184,82	116,34
			banc vestidor			31/12/2010	EDIFICI		17,10	68,48
330101	22043	4		ED COMPRA		7.174,40	ESCOLA ILLA		7.174,40	4.517,90
			pissarra interactiva Escola Illa			31/12/2010	PROMOCIÓ ECONÒMICA		664,11	2.656,50
330101	22044	3		ED COMPRA		5.380,80	ESCOLA DE MÚSICA		5.380,80	3.388,42
			pissarra interactiva Conservatori			31/12/2010	EDIFICI		498,08	1.992,38
330101	22083	1		ES COMPRA		305,62	COMPLEX ESPORTIU SANT OLEGUER		305,62	176,70
			TAULA AMB RODES			14/02/2011	EDIFICI		25,77	128,92
330101	22084	1		ES COMPRA		180,54	Parc del Nord - zona pavelló	planta baixa	180,54	104,37
			ARMARI BAIX AMB PORTA			14/02/2011	Pavelló del Nord - Edifici	Pavelló del Nord - Esportiu - 00	15,22	76,17
330109	22087			TE CONSTRUCCIÓ REALITZADA PER CONTRACTE AMB TERCERS		1.125,16	INFRAESTRUCTURA PUBLICA DISTRICTE 7		1.125,16	648,50

# AJUNTAMENT-AJUNTAMENT DE SABADELL

Data obtenció 26/03/2019 14:58  
Pàg. 306

## LLIBRE A LLIBRE A: BENS, DRETS I OBLIGACIONS DE L'ENT LOCAL

EPÍGRAF: I.2 SERVEI PÚBLIC

SUBEPÍGRAF: I.2.C MOBLES

CLASSIFICAC	N. BÉ	QUANT.	C. GESTO	T. ADQUISICIÓ	COST ADQUI.	CENTRE	PLANTA	V.B.C.	F.A.
		DESCRIPCIÓ	C. COST		D- ALTA	UBICACIÓ	ESPAI	DOT. AMORT	V.C.
		Àrea de jocs infantils - Raval d'Amàlia - ctra. de Caldes 237-247			03/03/2011	MOBILIARI URBÀ		79,44	476,66
330102	22088	1	ES COMPRA		389,40	POLIESPORTIU ARRAONA-MERINALS		389,40	224,42
		FONT			03/03/2011	POLIESPORTIU		32,99	164,98
330102	22089	1	TE CONSTRUCCIÓ REALITZADA PER CONTRACTE AMB TERCERS		5.183,18	CENTRE CÍVIC DE CAN RULL		5.183,18	2.963,74
		Font amb aixeta de polsador i reixa de foneria de desguàs, tub de drenatge de			12/04/2011			443,88	2.219,44
330109	22092		TE CONSTRUCCIÓ REALITZADA PER CONTRACTE AMB TERCERS		3.729,33	INFRAESTRUCTURA PUBLICA DISTRICTE 4		3.729,33	2.132,85
		Àrea de jocs infantils (jocs de pilota) - pl. Pla de l'Amor			11/04/2011	MOBILIARI URBÀ		266,08	1.596,48
330101	22097	1	SG COMPRA		150,94	LOCAL CARRER SANT JOAN	PRIMERA PLANTA	150,94	110,67
		BUC			13/07/2009	EDIFICI	COOPERACIÓ I SOLIDARITAT	13,40	40,27
330101	22098	1	SG COMPRA		230,55	EDIFICI NARCIS GIRALT	SEGONA PLANTA	230,55	209,74
		CADIRA GIRATÒRIA			28/06/2007	EDIFICI NARCÍS GIRALT	INFORMÀTICA	20,81	20,81
330101	22099	1	SG COMPRA		230,55	VAPOR CODINA	PLANTA BAIXA	230,55	209,74
		CADIRA GIRATÒRIA			28/06/2007	NAU AJUNTAMENT	EDUCACIÓ	20,81	20,81
330101	22100	1	SG COMPRA		230,55	VAPOR CODINA	PLANTA BAIXA	230,55	209,76
		CADIRA GIRATÒRIA			28/06/2007	NAU AJUNTAMENT	EDUCACIÓ	20,79	20,79
330101	22101	1	CU COMPRA		230,55	ATENEU	PRIMERA PLANTA	230,55	208,60

# AJUNTAMENT-AJUNTAMENT DE SABADELL

Data obtenció 26/03/2019 14:58  
 Pàg. 307

## LLIBRE A LLIBRE A: BENS, DRETS I OBLIGACIONS DE L'ENT LOCAL

EPÍGRAF: I.2 SERVEI PÚBLIC

SUBEPÍGRAF: I.2.C MOBLES

CLASSIFICAC	N. BÉ	QUANT.	C. GESTO	T. ADQUISICIÓ	COST ADQUI.	CENTRE	PLANTA	V.B.C.	F.A.
		DESCRIPCIÓ	C. COST		D- ALTA	UBICACIÓ	ESPAI	DOT. AMORT	V.C.
		CADIRA GIRATÒRIA			05/11/2007	EDIFICI ATENEU	CULTURA	21,95	21,95
330101	22102	1	CU	COMPRA	230,55	ATENEU	PRIMERA PLANTA	230,55	208,60
		CADIRA GIRATÒRIA			05/11/2007	EDIFICI ATENEU	CULTURA	21,95	21,95
330101	22103	1	SG	COMPRA	230,55	ATENEU	SEGONA PLANTA	230,55	208,60
		CADIRA GIRATÒRIA			05/11/2007	EDIFICI ATENEU	ESPORTS	21,95	21,95
330101	22104	1	SG	COMPRA	230,55	ATENEU	SEGONA PLANTA	230,55	208,60
		CADIRA GIRATÒRIA			05/11/2007	EDIFICI ATENEU	ESPORTS	21,95	21,95
330101	22105	1	SG	COMPRA	230,55	EDIFICI SALUT- PL. GAS	PLANTA BAIXA	230,55	208,60
		CADIRA GIRATÒRIA			05/11/2007	EDIFICI	SALUT	21,95	21,95
330101	22106	1	SG	COMPRA	230,55	CAN MARCET, VIA PÚBLICA I MANTENIMENTS	PRIMERA PLANTA	230,55	208,60
		CADIRA GIRATÒRIA			05/11/2007	EDIFICI	TERRITORI	21,95	21,95
330101	22107	1	SG	COMPRA	230,55	ATENEU	PRIMERA PLANTA	230,55	208,60
		CADIRA GIRATÒRIA			05/11/2007	EDIFICI ATENEU	CULTURA	21,95	21,95
330101	22108	1	SG	COMPRA	230,55	CAP CREU ALTA		230,55	208,60
		CADIRA GIRATÒRIA			05/11/2007	EDIFICI		21,95	21,95
330101	22109	1	SG	COMPRA	230,55	CAP CREU ALTA		230,55	208,59
		CADIRA GIRATÒRIA			05/11/2007	EDIFICI		21,96	21,96
330101	22110	1	SG	COMPRA	230,55	VAPOR LLONCH - DESENV. LOCAL		230,55	191,25
		CADIRA GIRATÒRIA			28/02/2008	VAPOR		19,64	39,30
330101	22111	1	SG	COMPRA	230,55	CAN MARCET, VIA PÚBLICA I MANTENIMENTS	PRIMERA PLANTA	230,55	191,25

# AJUNTAMENT-AJUNTAMENT DE SABADELL

Data obtenció 26/03/2019 14:58  
Pàg. 308

## LLIBRE A LLIBRE A: BENS, DRETS I OBLIGACIONS DE L'ENT LOCAL

EPÍGRAF: I.2 SERVEI PÚBLIC

SUBEPÍGRAF: I.2.C MOBLES

CLASSIFICAC N. BÉ	QUANT.	DESCRIPCIÓ	C. GESTO T. ADQUISICIÓ	COST ADQUI.	CENTRE	PLANTA	V.B.C.	F.A.
			C. COST	D- ALTA	UBICACIÓ	ESPAI	DOT. AMORT	V.C.
		CADIRA GIRATÒRIA		28/02/2008	EDIFICI	OBRES PÚBLIQUES	19,64	39,30
330101	22112	1	SG COMPRA	230,55	CAN MARCET, VIA PÚBLICA I MANTENIMENTS	PLANTA BAIXA	230,55	191,27
		CADIRA GIRATÒRIA		28/02/2008	EDIFICI	VIALITAT	19,64	39,28
330101	22113	1	SG COMPRA	230,55	AJUNTAMENT	SEGONA PLANTA	230,55	190,77
		CADIRA GIRATÒRIA		01/04/2008	EDIFICI CONSISTORIAL		19,89	39,78
330101	22114	1	SG COMPRA	230,55	CENTRE CÍVIC DE CAN RULL		230,55	190,77
		CADIRA GIRATÒRIA		01/04/2008	EDIFICI		19,89	39,78
330101	22115	1	SG COMPRA	230,55	CAN MARCET, VIA PÚBLICA I MANTENIMENTS	PLANTA BAIXA	230,55	190,77
		CADIRA GIRATÒRIA		01/04/2008	EDIFICI	PARCS I JARDINS	19,89	39,78
330101	22116	1	SG COMPRA	230,55	URBANISME I OBRES MUNICIPALS	TERCERA PLANTA	230,55	190,76
		CADIRA GIRATÒRIA		01/04/2008	EDIFICI	SOSTENIBILITAT I GESTIÓ D'ECOSISTEMES	19,89	39,79
330101	22117	1	SG COMPRA	230,55	c. de la Rambla, 22, 1º i 2ª plantes		230,55	190,77
		CADIRA GIRATÒRIA		01/04/2008			19,89	39,78
330101	22118	1	SG COMPRA	230,55	URBANISME I OBRES MUNICIPALS	QUARTA PLANTA	230,55	190,77
		CADIRA GIRATÒRIA		01/04/2008	EDIFICI		19,89	39,78
330101	22119	1	SG COMPRA	230,55	CAN MARCET, GUÀRDIA URBANA	PRIMERA PLANTA	230,55	190,77
		CADIRA GIRATÒRIA		01/04/2008	EDIFICI		19,89	39,78
330101	22120	1	SG COMPRA	230,55	CAN MARCET, GUÀRDIA URBANA	PRIMERA PLANTA	230,55	190,77

# AJUNTAMENT-AJUNTAMENT DE SABADELL

Data obtenció 26/03/2019 14:58  
Pàg. 309

## LLIBRE A LLIBRE A: BENS, DRETS I OBLIGACIONS DE L'ENT LOCAL

EPÍGRAF: I.2 SERVEI PÚBLIC

SUBEPÍGRAF: I.2.C MOBLES

CLASSIFICAC N. BÉ	QUANT.	C. GESTO T. ADQUISICIÓ	COST ADQUI.	CENTRE	PLANTA	V.B.C.	F.A.
	DESCRIPCIÓ	C. COST	D- ALTA	UBICACIÓ	ESPAI	DOT. AMORT	V.C.
	CADIRA GIRATÒRIA		01/04/2008	EDIFICI		19,89	39,78
330101 22121	1	SG COMPRA	230,55	CAN MARCET, GUÀRDIA URBANA	PRIMERA PLANTA	230,55	190,77
	CADIRA GIRATÒRIA		01/04/2008	EDIFICI		19,89	39,78
330101 22122	1	SG COMPRA	230,55	EDIFICI NARCIS GIRALT	PLANTA BAIXA	230,55	190,77
	CADIRA GIRATÒRIA		01/04/2008	EDIFICI NARCÍS GIRALT	GESTIÓ TRIBUTÀRIA	19,89	39,78
330101 22123	1	SG COMPRA	230,55	BIBLIOTECA ELS SAFAREIGS		230,55	190,76
	CADIRA GIRATÒRIA		01/04/2008	EDIFICI		19,88	39,79
330101 22124	1	SG COMPRA	230,55	CASA DURAN		230,55	190,76
	CADIRA GIRATÒRIA		01/04/2008	EDIFICI		19,88	39,79
330101 22125	1	SG COMPRA	230,55	CASA DURAN		230,55	190,76
	CADIRA GIRATÒRIA		01/04/2008	EDIFICI		19,88	39,79
330101 22126	1	SG COMPRA	230,55	VAPOR CODINA	PLANTA BAIXA	230,55	190,76
	CADIRA GIRATÒRIA		01/04/2008	NAU AJUNTAMENT	EDUCACIÓ	19,88	39,79
330101 22127	1	SG COMPRA	230,55	EDIFICI NARCIS GIRALT	TERCERA PLANTA	230,55	190,76
	CADIRA GIRATÒRIA		01/04/2008	EDIFICI NARCÍS GIRALT	SERVEIS ECONÒMICS	19,88	39,79
330101 22128	1	SG COMPRA	230,55	EDIFICI NARCIS GIRALT	SEGONA PLANTA	230,55	190,76
	CADIRA GIRATÒRIA		01/04/2008	EDIFICI NARCÍS GIRALT	FORMACIO	19,89	39,79
330101 22129	1	SG COMPRA	230,55	ATENEU	SEGONA PLANTA	230,55	190,76
	CADIRA GIRATÒRIA		01/04/2008	EDIFICI ATENEU	ESPORTS	19,88	39,79

# AJUNTAMENT-AJUNTAMENT DE SABADELL

Data obtenció 26/03/2019 14:58  
Pàg. 310

## LLIBRE A LLIBRE A: BENS, DRETS I OBLIGACIONS DE L'ENT LOCAL

EPÍGRAF: I.2 SERVEI PÚBLIC

SUBEPÍGRAF: I.2.C MOBLES

CLASSIFICAC	N. BÉ	QUANT.	C. GESTO	T. ADQUISICIÓ	COST ADQUI.	CENTRE	PLANTA	V.B.C.	F.A.
		DESCRIPCIÓ	C. COST		D- ALTA	UBICACIÓ	ESPAI	DOT. AMORT	V.C.
330101	22130	1	SG COMPRA		230,55	EDIFICI NARCIS GIRALT	SEGONA PLANTA	230,55	190,76
		CADIRA GIRATÒRIA			01/04/2008	EDIFICI NARCÍS GIRALT	INFORMÀTICA	19,88	39,79
330101	22131	1	SG COMPRA		230,55	EDIFICI NARCIS GIRALT	SEGONA PLANTA	230,55	190,70
		CADIRA GIRATÒRIA			01/04/2008	EDIFICI NARCÍS GIRALT	INFORMÀTICA	19,90	39,85
330101	22132	1	SG COMPRA		287,97	CAN MARCET, GUÀRDIA URBANA	PRIMERA PLANTA	287,97	238,28
		CADIRA GIRATÒRIA			01/04/2008	EDIFICI		24,84	49,69
330101	22133	1	SG COMPRA		287,97	CAN MARCET, GUÀRDIA URBANA	PRIMERA PLANTA	287,97	238,28
		CADIRA GIRATÒRIA			01/04/2008	EDIFICI		24,84	49,69
330101	22134	1	SG COMPRA		287,97	EDIFICI NARCIS GIRALT	TERCERA PLANTA	287,97	238,26
		CADIRA GIRATÒRIA			01/04/2008	EDIFICI NARCÍS GIRALT	RECURSOS HUMANS	24,84	49,71
330101	22135	1	SG COMPRA		232,29	c. de la Rambla, 22, 1º i 2ª plantes		232,29	172,01
		CADIRA GIRATÒRIA			20/04/2009			20,07	60,28
330101	22136	1	SG COMPRA		232,29	c. de la Rambla, 22, 1º i 2ª plantes		232,29	172,01
		CADIRA GIRATÒRIA			20/04/2009			20,07	60,28
330101	22137	1	SG COMPRA		232,29	CAN MARCET, GUÀRDIA URBANA	PRIMERA PLANTA	232,29	172,05
		CADIRA GIRATÒRIA			20/04/2009	EDIFICI		20,08	60,24
330101	22138	1	SG COMPRA		232,29	REGIDORIA DISTRICTE 4		232,29	172,01
		CADIRA GIRATÒRIA			20/04/2009			20,07	60,28
330101	22139	1	SG COMPRA		232,29	CAN MARCET, GUÀRDIA URBANA	PRIMERA PLANTA	232,29	172,01



# AJUNTAMENT-AJUNTAMENT DE SABADELL

Data obtenció 26/03/2019 14:58  
Pàg. 311

## LLIBRE A LLIBRE A: BENS, DRETS I OBLIGACIONS DE L'ENT LOCAL

EPÍGRAF: I.2 SERVEI PÚBLIC

SUBEPÍGRAF: I.2.C MOBLES

CLASSIFICAC N. BÉ	QUANT.	C. GESTO T. ADQUISICIÓ	COST ADQUI.	CENTRE	PLANTA	V.B.C.	F.A.
	DESCRIPCIÓ	C. COST	D- ALTA	UBICACIÓ	ESPAI	DOT. AMORT	V.C.
	CADIRA GIRATÒRIA		20/04/2009	EDIFICI		20,07	60,28
330101 22140	1	SG COMPRA	232,29	CAN MARCET, VIA PÚBLICA I MANTENIMENTS	PLANTA BAIXA	232,29	172,02
	CADIRA GIRATÒRIA		20/04/2009	EDIFICI	MOBILITAT, TRÀNSIT I TRANSPORT	20,08	60,27
330101 22141	1	SG COMPRA	222,48	OFICINES CARRER SANT PAU	SEGONA PLANTA	222,48	162,90
	CADIRA GIRATÒRIA		27/07/2009	EDIFICI		19,85	59,58
330101 22142	1	SG COMPRA	222,48	OFICINES CARRER SANT PAU	SEGONA PLANTA	222,48	162,90
	CADIRA GIRATÒRIA		27/07/2009	EDIFICI		19,85	59,58
330101 22143	1	SG COMPRA	222,48	OFICINES CARRER SANT PAU	SEGONA PLANTA	222,48	162,90
	CADIRA GIRATÒRIA		27/07/2009	EDIFICI		19,85	59,58
330101 22144	1	SG COMPRA	222,48	OFICINES CARRER SANT PAU	SEGONA PLANTA	222,48	162,89
	CADIRA GIRATÒRIA		27/07/2009	EDIFICI		19,85	59,59
330101 22145	1	SG COMPRA	222,49	OFICINES CARRER SANT PAU	PLANTA BAIXA	222,49	162,90
	CADIRA GIRATÒRIA		27/07/2009	EDIFICI	CONVIVÈNCIA INTERCULTURAL	19,85	59,59
330101 22146	1	SG COMPRA	222,49	CAN MARCET, GUÀRDIA URBANA	PRIMERA PLANTA	222,49	162,90
	CADIRA GIRATÒRIA		27/07/2009	EDIFICI		19,85	59,59
330101 22147	1	SG COMPRA	222,49	CAN MARCET, GUÀRDIA URBANA	PRIMERA PLANTA	222,49	162,90
	CADIRA GIRATÒRIA		27/07/2009	EDIFICI		19,85	59,59
330101 22148	1	SG COMPRA	222,49	CENTRE CÍVIC DE CAN PUIGGENER		222,49	162,90

# AJUNTAMENT-AJUNTAMENT DE SABADELL

Data obtenció 26/03/2019 14:58  
Pàg. 312

## LLIBRE A LLIBRE A: BENS, DRETS I OBLIGACIONS DE L'ENT LOCAL

EPÍGRAF: I.2 SERVEI PÚBLIC

SUBEPÍGRAF: I.2.C MOBLES

CLASSIFICAC N. BÉ	QUANT.	C. GESTO T. ADQUISICIÓ	COST ADQUI.	CENTRE	PLANTA	V.B.C.	F.A.
	DESCRIPCIÓ	C. COST	D- ALTA	UBICACIÓ	ESPAI	DOT. AMORT	V.C.
	CADIRA GIRATÒRIA		27/07/2009	CENTRE CIVIC		19,85	59,59
330101 22149	1	SG COMPRA	222,49	CAN MARCET, GUÀRDIA URBANA	PRIMERA PLANTA	222,49	162,90
	CADIRA GIRATÒRIA		27/07/2009	EDIFICI		19,85	59,59
330101 22150	1	SG COMPRA	222,49	CENTRE CÍVIC DE CAN PUIGGENER		222,49	162,90
	CADIRA GIRATÒRIA		27/07/2009	CENTRE CIVIC		19,85	59,59
330101 22151	1	SG COMPRA	222,49	CENTRE CÍVIC DE CAN PUIGGENER		222,49	162,90
	CADIRA GIRATÒRIA		27/07/2009	CENTRE CIVIC		19,85	59,59
330101 22152	1	SG COMPRA	222,49	ATENEU	PRIMERA PLANTA	222,49	162,90
	CADIRA GIRATÒRIA		27/07/2009	EDIFICI ATENEU	CULTURA	19,85	59,59
330101 22153	1	SG COMPRA	222,49	URBANISME I OBRES MUNICIPALS	TERCERA PLANTA	222,49	162,90
	CADIRA GIRATÒRIA		27/07/2009	EDIFICI		19,85	59,59
330101 22154	1	SG COMPRA	222,49	URBANISME I OBRES MUNICIPALS	TERCERA PLANTA	222,49	162,90
	CADIRA GIRATÒRIA		27/07/2009	EDIFICI		19,85	59,59
330101 22155	1	SG COMPRA	222,49	URBANISME I OBRES MUNICIPALS	CINQUENA PLANTA	222,49	162,90
	CADIRA GIRATÒRIA		27/07/2009	EDIFICI		19,85	59,59
330101 22156	1	SG COMPRA	222,49	OFICINES CARRER SANT PAU	PRIMERA PLANTA	222,49	162,89
	CADIRA GIRATÒRIA		27/07/2009	EDIFICI	MEDI AMBIENT	19,85	59,60
330101 22157	1	SG COMPRA	222,49	URBANISME I OBRES MUNICIPALS	QUARTA PLANTA	222,49	162,90
	CADIRA GIRATÒRIA		27/07/2009	EDIFICI		19,85	59,59

# AJUNTAMENT-AJUNTAMENT DE SABADELL

Data obtenció 26/03/2019 14:58  
Pàg. 313

## LLIBRE A LLIBRE A: BENS, DRETS I OBLIGACIONS DE L'ENT LOCAL

EPÍGRAF: I.2 SERVEI PÚBLIC

SUBEPÍGRAF: I.2.C MOBLES

CLASSIFICAC N. BÉ	QUANT.	C. GESTO T. ADQUISICIÓ	COST ADQUI.	CENTRE	PLANTA	V.B.C.	F.A.	
	DESCRIPCIÓ	C. COST	D- ALTA	UBICACIÓ	ESPAI	DOT. AMORT	V.C.	
330101	22158	1	SG COMPRA	222,49	LOCAL CARRER SANT JOAN	PLANTA BAIXA	222,49	162,90
	CADIRA GIRATÒRIA		27/07/2009	EDIFICI	OFICINA DEL METRO	19,85	59,59	
330101	22159	1	SG COMPRA	222,49	CAN MARCET, VIA PÚBLICA I MANTENIMENTS	PLANTA BAIXA	222,49	162,90
	CADIRA GIRATÒRIA		27/07/2009	EDIFICI	MOBILITAT, TRÀNSIT I TRANSPORT	19,86	59,59	
330101	22160	1	SG COMPRA	232,02	AJUNTAMENT	PLANTA BAIXA	232,02	166,77
	cadires giratòries model Xana		31/12/2009	EDIFICI CONSISTORIAL	TRESORERIA	21,74	65,25	
330101	22161	1	SG COMPRA	232,02	CAN MARCET, GUÀRDIA URBANA	PRIMERA PLANTA	232,02	166,77
	cadires giratòries model Xana		31/12/2009	EDIFICI		21,74	65,25	
330101	22162	1	SG COMPRA	232,02	OFICINES CARRER SANT PAU	PRIMERA PLANTA	232,02	166,77
	cadires giratòries model Xana		31/12/2009	EDIFICI	MEDI AMBIENT	21,74	65,25	
330101	22163	1	SG COMPRA	232,02	CENTRE CÍVIC DE CAN PUIGGENER		232,02	166,74
	cadires giratòries model Xana		31/12/2009	CAP CREU ALTA II (CAN PUIGGENER)		21,74	65,28	
330101	22164	1	SG COMPRA	232,02	CENTRE CÍVIC DE CAN PUIGGENER		232,02	166,77
	cadires giratòries model Xana		31/12/2009	CAP CREU ALTA II (CAN PUIGGENER)		21,74	65,25	
330101	22165	1	SG COMPRA	232,02	LOCAL CARRER SANT JOAN	PLANTA BAIXA	232,02	166,77
	cadires giratòries model Xana		31/12/2009	EDIFICI	OFICINA DEL METRO	21,74	65,25	
330101	22166	1	SG COMPRA	232,02	CENTRE CÍVIC DE CAN PUIGGENER		232,02	166,77

# AJUNTAMENT-AJUNTAMENT DE SABADELL

Data obtenció 26/03/2019 14:58  
Pàg. 314

## LLIBRE A LLIBRE A: BENS, DRETS I OBLIGACIONS DE L'ENT LOCAL

EPÍGRAF: I.2 SERVEI PÚBLIC

SUBEPÍGRAF: I.2.C MOBLES

CLASSIFICAC N. BÉ	QUANT.	C. GESTO T. ADQUISICIÓ	COST ADQUI.	CENTRE	PLANTA	V.B.C.	F.A.	
	DESCRIPCIÓ	C. COST	D- ALTA	UBICACIÓ	ESPAI	DOT. AMORT	V.C.	
	cadires giratòries model Xana		31/12/2009	CAP CREU ALTA II (CAN PUIGGENER)		21,74	65,25	
330101	22167	1	SG COMPRA	232,02	CAN MARCET, VIA PÚBLICA I MANTENIMENTS	PRIMERA PLANTA	232,02	166,77
	cadires giratòries model Xana		31/12/2009	EDIFICI	RELACIONS CIUTADANES	21,74	65,25	
330101	22168	1	SG COMPRA	232,02	CAN MARCET, GUÀRDIA URBANA	PRIMERA PLANTA	232,02	166,77
	cadires giratòries model Xana		31/12/2009	EDIFICI		21,74	65,25	
330101	22169	1	SG COMPRA	232,02	CAN MARCET, VIA PÚBLICA I MANTENIMENTS	PRIMERA PLANTA	232,02	166,77
	cadires giratòries model Xana		31/12/2009	EDIFICI	GESTIO D'OCUPACIO VIA PUBLICA	21,74	65,25	
330101	22170	1	SG COMPRA	232,02	EDIFICI NARCIS GIRALT	PLANTA BAIXA	232,02	166,78
	cadires giratòries model Xana		31/12/2009	EDIFICI NARCÍS GIRALT	GESTIÓ TRIBUTÀRIA	21,74	65,24	
330101	22171	1	SG COMPRA	232,02	CAN MARCET, GUÀRDIA URBANA	PRIMERA PLANTA	232,02	166,78
	cadires giratòries model Xana		31/12/2009	EDIFICI		21,74	65,24	
330101	22172	1	SG COMPRA	232,02	CAN MARCET, GUÀRDIA URBANA	PRIMERA PLANTA	232,02	166,78
	cadires giratòries model Xana		31/12/2009	EDIFICI		21,74	65,24	
330101	22173	1	SG COMPRA	232,02	CAN MARCET, GUÀRDIA URBANA	PRIMERA PLANTA	232,02	166,78
	cadires giratòries model Xana		31/12/2009	EDIFICI		21,74	65,24	
330101	22174	1	SG COMPRA	232,03	CAN MARCET, GUÀRDIA URBANA	PRIMERA PLANTA	232,03	166,78
	cadires giratòries model Xana		31/12/2009	EDIFICI		21,74	65,25	

# AJUNTAMENT-AJUNTAMENT DE SABADELL

Data obtenció 26/03/2019 14:58  
Pàg. 315

## LLIBRE A LLIBRE A: BENS, DRETS I OBLIGACIONS DE L'ENT LOCAL

EPÍGRAF: I.2 SERVEI PÚBLIC

SUBEPÍGRAF: I.2.C MOBLES

CLASSIFICAC	N. BÉ	QUANT.	C. GESTO	T. ADQUISICIÓ	COST ADQUI.	CENTRE	PLANTA	V.B.C.	F.A.
		DESCRIPCIÓ	C. COST		D- ALTA	UBICACIÓ	ESPAI	DOT. AMORT	V.C.
330101	22175	1	SG	COMPRA	232,03	CAN MARCET, GUÀRDIA URBANA	PRIMERA PLANTA	232,03	166,74
		cadires giratòries model Xana			31/12/2009	EDIFICI		21,74	65,29
330101	22176	1	SG	COMPRA	232,03	CAN MARCET, GUÀRDIA URBANA	PRIMERA PLANTA	232,03	166,73
		cadires giratòries model Xana			31/12/2009	EDIFICI		21,75	65,30
330101	22177	1	SG	COMPRA	37,76	EDIFICI NARCIS GIRALT	TERCERA PLANTA	37,76	23,76
		CADIRA CONFIDENT			31/12/2010	EDIFICI NARCÍS GIRALT	RECURSOS HUMANS	3,49	14,00
330101	22178	1	SG	COMPRA	37,76	EDIFICI NARCIS GIRALT	TERCERA PLANTA	37,76	23,76
		CADIRA CONFIDENT			31/12/2010	EDIFICI NARCÍS GIRALT	RECURSOS HUMANS	3,49	14,00
330101	22179	1	SG	COMPRA	37,76	EDIFICI NARCIS GIRALT	TERCERA PLANTA	37,76	23,76
		CADIRA CONFIDENT			31/12/2010	EDIFICI NARCÍS GIRALT	RECURSOS HUMANS	3,49	14,00
330101	22180	1	SG	COMPRA	37,76	EDIFICI NARCIS GIRALT	TERCERA PLANTA	37,76	23,76
		CADIRA CONFIDENT			31/12/2010	EDIFICI NARCÍS GIRALT	RECURSOS HUMANS	3,49	14,00
330101	22181	2	DH	COMPRA	300,76	Igualtat dona-home - c. de Vidal, 142-148		300,76	189,38
		BUC			31/12/2010			27,84	111,38
330101	22182	1	SG	COMPRA	226,56	ATENEU		226,56	142,66
		CADIRA GIRATÒRIA			31/12/2010	EDIFICI ATENEU		20,97	83,90
330104	22184		EQ	COMPRA	359,00	CENTRE CÍVIC DE GRÀCIA		359,00	312,57
		Televisor LCD 32" HD ready HDTV 2HDMI US Centre Cívic de Gràcia.			17/03/2011			46,43	46,43

# AJUNTAMENT-AJUNTAMENT DE SABADELL

Data obtenció 26/03/2019 14:58  
Pàg. 316

## LLIBRE A LLIBRE A: BENS, DRETS I OBLIGACIONS DE L'ENT LOCAL

EPÍGRAF: I.2 SERVEI PÚBLIC

SUBEPÍGRAF: I.2.C MOBLES

CLASSIFICAC	N. BÉ	QUANT.	C. GESTO	T. ADQUISICIÓ	COST ADQUI.	CENTRE	PLANTA	V.B.C.	F.A.
		DESCRIPCIÓ	C. COST		D- ALTA	UBICACIÓ	ESPAI	DOT. AMORT	V.C.
330101	22185	1	ES COMPRA		371,70	Parc del Nord - zona pavelló	planta baixa	371,70	213,63
		TAULA CANVIADOR PER NADONS			17/03/2011	Pavelló del Nord - Edifici	Pavelló del Nord - Esportiu - 00	31,61	158,07
330101	22186	6	ES COMPRA		1.589,25	Cal Balsach	planta semisoterrani	1.589,25	913,45
		BANC DE VESTIDOR			17/03/2011	Cal Balsach - Edifici	Cal Balsach - Poliesportiu - SS	135,16	675,80
330101	22191	1	IT COMPRA		60.950,78	CA L'ESTRUCH		60.950,78	35.025,81
		Subministrament de mobiliari pel bar de Ca l'Estruch			18/03/2011	NAU CENTRAL		5.184,99	25.924,97
330109	22200		TE CONSTRUCCIÓ REALITZADA PER CONTRACTE AMB TERCERS		9.239,64	INFRASTRUCTURA PUBLICA DISTRICTE 4		9.239,64	5.302,20
		Àrea de jocs infantils - pl. de Galileu			25/03/2011	MOBILIARI URBÀ		656,24	3.937,44
330101	22201	1	IT COMPRA		798,54	VAPOR CODINA		798,54	457,57
		ARMARI RACK			01/04/2011	NAU AJUNTAMENT		68,18	340,97
330101	22202	1	IT COMPRA		10.887,45	VAPOR CODINA		10.887,45	6.239,15
		MOBILIARI			01/04/2011	NAU AJUNTAMENT		929,66	4.648,30
330101	22203	1	IT COMPRA		6.287,14	VAPOR CODINA		6.287,14	3.602,86
		BUCS			01/04/2011	NAU AJUNTAMENT		536,84	2.684,28
330101	22204	1	IT COMPRA		345,68	VAPOR CODINA		345,68	198,05
		ARMARI PRODUCTES DE NETEJA			01/04/2011	NAU AJUNTAMENT		29,51	147,63
330104	22206		IT COMPRA		69,00	VAPOR CODINA		69,00	60,01
		MICROONES			01/04/2011	NAU AJUNTAMENT		8,99	8,99

# AJUNTAMENT-AJUNTAMENT DE SABADELL

Data obtenció 26/03/2019 14:58  
Pàg. 317

## LLIBRE A LLIBRE A: BENS, DRETS I OBLIGACIONS DE L'ENT LOCAL

EPÍGRAF: I.2 SERVEI PÚBLIC

SUBEPÍGRAF: I.2.C MOBLES

CLASSIFICAC	N. BÉ	QUANT.	C. GESTO	T. ADQUISICIÓ	COST ADQUI.	CENTRE	PLANTA	V.B.C.	F.A.
		DESCRIPCIÓ	C. COST		D- ALTA	UBICACIÓ	ESPAI	DOT. AMORT	V.C.
330102	22209	1		TE CONSTRUCCIÓ REALITZADA PER CONTRACTE AMB TERCERS	4.355,26	INFRAESTRUCTURA PUBLICA DISTRICTE 3		4.355,26	2.493,30
		Font aigua potable Parc del Nord			06/04/2011	MOBILIARI URBÀ		372,38	1.861,96
330101	22211	1	ES COMPRA		164,14	POLIESPORTIU CAN MARCET		164,14	93,90
		CADIRA D'OFICINA			07/04/2011	POLIESPORTIU		14,03	70,24
330101	22212	1	ES COMPRA		164,14	POLIESPORTIU CA N'ORIAN		164,14	93,90
		CADIRA D'OFICINA			07/04/2011	EDIFICI		14,03	70,24
330101	22213	1	ES COMPRA		303,85	COMPLEX ESPORTIU SANT OLEGUER		303,85	173,88
		CADIRA GIRATÒRIA			07/04/2011	EDIFICI		25,98	129,97
330104	22214		CU COMPRA		1.387,68	BIBLIOTECA DE PONENT		1.387,68	1.206,52
		Televisor Plasma i suport peu pantalla.			08/04/2011			181,16	181,16
330104	22216		CU COMPRA		224,20	BIBLIOTECA DE PONENT		224,20	194,89
		LCD Sunstech TLX11970 Black			08/04/2011			29,31	29,31
330104	22217		CU COMPRA		224,20	BIBLIOTECA DE PONENT		224,20	194,89
		LCD Sunstech TLX11970 Black			08/04/2011			29,31	29,31
330104	22218		CU COMPRA		224,20	BIBLIOTECA DE PONENT		224,20	194,89
		LCD Sunstech TLX11970 Black			08/04/2011			29,31	29,31
330104	22219		CU COMPRA		224,20	BIBLIOTECA DE PONENT		224,20	194,89
		LCD Sunstech TLX11970 Black			08/04/2011			29,31	29,31
330104	22220		CU COMPRA		224,20	BIBLIOTECA DE PONENT		224,20	194,89
		LCD Sunstech TLX11970 Black			08/04/2011			29,31	29,31

# AJUNTAMENT-AJUNTAMENT DE SABADELL

Data obtenció 26/03/2019 14:58  
Pàg. 318

## LLIBRE A LLIBRE A: BENS, DRETS I OBLIGACIONS DE L'ENT LOCAL

EPÍGRAF: I.2 SERVEI PÚBLIC

SUBEPÍGRAF: I.2.C MOBLES

CLASSIFICAC N. BÉ	QUANT. DESCRIPCIÓ	C. GESTO T. ADQUISICIÓ C. COST	COST ADQUI. D- ALTA	CENTRE UBICACIÓ	PLANTA ESPAI	V.B.C. DOT. AMORT	F.A. V.C.
330104	22221	CU COMPRA	278,48	BIBLIOTECA DE PONENT		278,48	242,11
	LCD Sunstech TLX1220 HD Black.		08/04/2011			36,37	36,37
330101	22222	1 CU COMPRA	955,80	BIBLIOTECA DE PONENT		955,80	546,93
	Armari audiovisuals.		08/04/2011	EDIFICI		81,76	408,87
330104	22224	CU COMPRA	284,38	BIBLIOTECA DE PONENT		284,38	247,24
	Cadena Philips FWM.		08/04/2011			37,14	37,14
330101	22232	1 CU COMPRA	509,76	BIBLIOTECA DE PONENT		509,76	291,67
	Armari		08/04/2011	EDIFICI		43,60	218,09
330102	22250	5 ES COMPRA	1.357,00	COMPLEX ESPORTIU SANT OLEGUER		1.357,00	776,08
	TAULA DE PICNIC		11/04/2011	EDIFICI		116,18	580,92
330102	22251	2 ES COMPRA	549,88	POLIESPORTIU CAN MARCET		549,88	314,48
	TAULA DE PICNIC		11/04/2011	PISCINA		47,08	235,40
330102	22252	3 ES COMPRA	823,64	POLIESPORTIU CAMPOAMOR		823,64	471,01
	TAULA DE PICNIC		11/04/2011	EDIFICI		70,51	352,63
330101	22255	5 CU COMPRA	586,40	BIBLIOTECA DE PONENT		586,40	335,22
	Prestatgeries.		13/04/2011	EDIFICI		50,23	251,18
330101	22256	25 CU COMPRA	5.052,76	BIBLIOTECA DE PONENT		5.052,76	2.888,60
	Cadires i butaques		13/04/2011	EDIFICI		432,83	2.164,16
330101	22257	6 CU COMPRA	2.709,27	BIBLIOTECA DE PONENT		2.709,27	1.548,84
	Mobiliari fet a mida.		13/04/2011	EDIFICI		232,08	1.160,43
330101	22258	1 CU COMPRA	2.985,01	BIBLIOTECA DE PONENT		2.985,01	1.706,48



# AJUNTAMENT-AJUNTAMENT DE SABADELL

Data obtenció 26/03/2019 14:58  
Pàg. 319

## LLIBRE A LLIBRE A: BENS, DRETS I OBLIGACIONS DE L'ENT LOCAL

EPÍGRAF: I.2 SERVEI PÚBLIC

SUBEPÍGRAF: I.2.C MOBLES

CLASSIFICAC	N. BÉ	QUANT.	C. GESTO	T. ADQUISICIÓ	COST ADQUI.	CENTRE	PLANTA	V.B.C.	F.A.
		DESCRIPCIÓ	C. COST		D- ALTA	UBICACIÓ	ESPAI	DOT. AMORT	V.C.
		Mobiliari especial Biblioteca de Ponent			13/04/2011	EDIFICI		255,70	1.278,53
330101	22259	5	CU COMPRA		1.887,93	BIBLIOTECA DE PONENT		1.887,93	1.079,28
		Carro llibres vertical			13/04/2011	EDIFICI		161,72	808,65
330101	22260	2	CU COMPRA		457,77	BIBLIOTECA DE PONENT		457,77	261,67
		Taquilles metàl·liques.			13/04/2011	EDIFICI		39,21	196,10
330101	22265	2	SG COMPRA		1.596,78	CAN MARCET, GUÀRDIA URBANA	PLANTA BAIXA	1.596,78	911,91
		ARMARI			18/04/2011	EDIFICI		136,96	684,87
330102	22270	1	TE CONSTRUCCIÓ REALITZADA PER CONTRACTE AMB TERCERS		3.607,85	INFRASTRUCTURA PUBLICA DISTRICTE 4		3.607,85	2.054,73
		Font plaça Galileu			02/05/2011	MOBILIARI URBÀ		310,62	1.553,12
330109	22274		TE CONSTRUCCIÓ REALITZADA PER CONTRACTE AMB TERCERS		18.639,09	INFRASTRUCTURA PUBLICA DISTRICTE 5		21.201,44	11.112,91
		Àrea de jocs infantils - pl. del Sol			05/05/2011	MOBILIARI URBÀ		1.561,14	10.088,53
330101	22278	1	CU COMPRA		328,71	BIBLIOTECA DE PONENT		328,71	187,87
		Taula feta a mida.			13/04/2011	EDIFICI		28,15	140,84
330101	22279	1	SG COMPRA		130,68	LOCAL CARRER SANT JOAN	PRIMERA PLANTA	130,68	74,35
		ARMARIS BAIX			06/05/2011	EDIFICI	COOPERACIÓ I SOLIDARITAT	11,26	56,33
330101	22280	2	SG COMPRA		159,74	LOCAL CARRER SANT JOAN		159,74	90,86
		ARMARI BAIX			06/05/2011	EDIFICI		13,76	68,88

# AJUNTAMENT-AJUNTAMENT DE SABADELL

Data obtenció 26/03/2019 14:58  
Pàg. 320

## LLIBRE A LLIBRE A: BENS, DRETS I OBLIGACIONS DE L'ENT LOCAL

EPÍGRAF: I.2 SERVEI PÚBLIC

SUBEPÍGRAF: I.2.C MOBLES

CLASSIFICAC	N. BÉ	QUANT.	C. GESTO	T. ADQUISICIÓ	COST ADQUI.	CENTRE	PLANTA	V.B.C.	F.A.
		DESCRIPCIÓ	C. COST		D- ALTA	UBICACIÓ	ESPAI	DOT. AMORT	V.C.
330101	22284	1	ES COMPRA		371,11	POLIESPORTIU CAN MARCET		371,11	210,75
		ARMARI METÀL.LIC			16/05/2011	PISCINA		32,07	160,36
330101	22290	1	EQ COMPRA		5.472,50	COMPLEX ESPORTIU SANT OLEGUER		5.472,50	3.105,41
		Taula preparacions amb 3 sines cuina Molí de Sant Oleguer.			20/05/2011	EDIFICI		473,40	2.367,09
330104	22304		EQ COMPRA		4.564,60	COMPLEX ESPORTIU SANT OLEGUER		4.564,60	3.957,01
		Forn regenerador bàsic TE GM 1/1 Molí de Sant Oleguer.			23/05/2011	EDIFICI		607,59	607,59
330101	22305	1	EQ COMPRA		90,48	COMPLEX ESPORTIU SANT OLEGUER		90,48	51,25
		Tamboret de dutxa sense respatller Molí de Sant Oleguer.			25/05/2011	EDIFICI		7,83	39,23
330101	22307	30	EQ COMPRA		413,70	COMPLEX ESPORTIU SANT OLEGUER		413,70	234,49
		Barana per a llit model Vikare.			25/05/2011	EDIFICI		35,83	179,21
330103	22319	1	TE COMPRA		2.628,73	pl. de Karl Marx		2.628,73	1.799,02
		TAULA PING PONG PL. KARL MARX			02/06/2011			276,55	829,71
330103	22320	7	TE CONSTRUCCIÓ REALITZADA PER CONTRACTE AMB TERCERS		6.136,00	INFRAESTRUCTURA PUBLICA DISTRICTE 7		6.136,00	4.199,37
		PACK 7 APARELLS DE GIMNÀSTICA PER C. PRAT (POBLE NOU)			02/06/2011	MOBILIARI URBÀ		645,54	1.936,63
330101	22322	1	IT COMPRA		1.673,99	COMPLEX ESPORTIU SANT OLEGUER		1.673,99	947,21
		Armari alt amb portes			03/06/2011	MOLI DE SANT OLEGUER		145,34	726,78
330104	22323		IT COMPRA		1.061,38	COMPLEX ESPORTIU SANT OLEGUER		1.061,38	919,42

# AJUNTAMENT-AJUNTAMENT DE SABADELL

Data obtenció 26/03/2019 14:58  
Pàg. 321

## LLIBRE A LLIBRE A: BENS, DRETS I OBLIGACIONS DE L'ENT LOCAL

EPÍGRAF: I.2 SERVEI PÚBLIC

SUBEPÍGRAF: I.2.C MOBLES

CLASSIFICAC N. BÉ	QUANT.	C. GESTO T. ADQUISICIÓ	COST ADQUI.	CENTRE	PLANTA	V.B.C.	F.A.
	DESCRIPCIÓ	C. COST	D- ALTA	UBICACIÓ	ESPAI	DOT. AMORT	V.C.
	Congelador vertical		03/06/2011	MOLI DE SANT OLEGUER		141,96	141,96
330104	22324	IT COMPRA	947,34	COMPLEX ESPORTIU SANT OLEGUER		947,34	820,63
	FORN MICROONES		03/06/2011	MOLI DE SANT OLEGUER		126,71	126,71
330101	22326	4 IT COMPRA	1.205,80	COMPLEX ESPORTIU SANT OLEGUER		1.205,80	682,29
	ESTANTERIES MURAL LLISA		03/06/2011	MOLI DE SANT OLEGUER		104,69	523,51
330101	22327	1 IT COMPRA	712,68	COMPLEX ESPORTIU SANT OLEGUER		712,68	403,28
	ARMARI DE PARET		03/06/2011	MOLI DE SANT OLEGUER		61,88	309,40
330101	22328	1 IT COMPRA	1.429,56	COMPLEX ESPORTIU SANT OLEGUER		1.429,56	808,92
	TAULA CALENTA		03/06/2011	MOLI DE SANT OLEGUER		124,12	620,64
330101	22329	2 IT COMPRA	737,74	COMPLEX ESPORTIU SANT OLEGUER		737,74	417,42
	CARROS ESTANTS		03/06/2011	MOLI DE SANT OLEGUER		64,05	320,32
330101	22330	4 IT COMPRA	500,38	COMPLEX ESPORTIU SANT OLEGUER		500,38	283,10
	ESTANTERIES + SOPORTS		03/06/2011	MOLI DE SANT OLEGUER		43,44	217,28
330101	22331	2 IT COMPRA	2.577,96	COMPLEX ESPORTIU SANT OLEGUER		2.577,96	1.458,75
	ARMARIS INOX		03/06/2011	MOLI DE SANT OLEGUER		223,83	1.119,21
330104	22333	IT COMPRA	2.310,00	COMPLEX ESPORTIU SANT OLEGUER		2.310,00	2.001,06
	LJ.FI-64-B 380-415V 50HZ		03/06/2011	MOLI DE SANT OLEGUER		308,94	308,94
330104	22334	IT COMPRA	2.738,08	COMPLEX ESPORTIU SANT OLEGUER		2.738,08	2.371,90
	RENTADORA		03/06/2011	MOLI DE SANT OLEGUER		366,18	366,18

# AJUNTAMENT-AJUNTAMENT DE SABADELL

Data obtenció 26/03/2019 14:58  
Pàg. 322

## LLIBRE A LLIBRE A: BENS, DRETS I OBLIGACIONS DE L'ENT LOCAL

EPÍGRAF: I.2 SERVEI PÚBLIC

SUBEPÍGRAF: I.2.C MOBLES

CLASSIFICAC	N. BÉ	QUANT.	C. GESTO	T. ADQUISICIÓ	COST ADQUI.	CENTRE	PLANTA	V.B.C.	F.A.
		DESCRIPCIÓ	C. COST		D- ALTA	UBICACIÓ	ESPAI	DOT. AMORT	V.C.
330104	22335			IT COMPRA	1.495,68	COMPLEX ESPORTIU SANT OLEGUER		1.495,68	1.295,65
		ASSECADORA			03/06/2011	MOLI DE SANT OLEGUER		200,03	200,03
330101	22336	115		IT COMPRA	9.785,16	COMPLEX ESPORTIU SANT OLEGUER		9.785,16	5.533,74
		CADIRES			06/06/2011	MOLI DE SANT OLEGUER		850,28	4.251,42
330101	22337	2		IT COMPRA	612,57	COMPLEX ESPORTIU SANT OLEGUER		612,57	346,41
		CADIRA OFICINA			06/06/2011	MOLI DE SANT OLEGUER		53,23	266,16
330101	22338	36		IT COMPRA	3.376,30	COMPLEX ESPORTIU SANT OLEGUER		3.376,30	1.909,35
		CADIRA OLIMPIA			06/06/2011	MOLI DE SANT OLEGUER		293,38	1.466,95
330101	22339	22		IT COMPRA	6.469,32	COMPLEX ESPORTIU SANT OLEGUER		6.469,32	3.658,55
		TAULA 120 x90 x 76			06/06/2011	MOLI DE SANT OLEGUER		562,15	2.810,77
330101	22340	1		IT COMPRA	229,68	COMPLEX ESPORTIU SANT OLEGUER		229,68	129,84
		TAULA 90x 90x 45			06/06/2011	MOLI DE SANT OLEGUER		19,95	99,84
330101	22341	1		IT COMPRA	325,38	COMPLEX ESPORTIU SANT OLEGUER		325,38	183,98
		TAULA 150 x90x76			06/06/2011	MOLI DE SANT OLEGUER		28,27	141,40
330101	22342	6		IT COMPRA	1.785,21	COMPLEX ESPORTIU SANT OLEGUER		1.785,21	1.009,54
		TAULA PLEGABLE DE 120x90x3			06/06/2011	MOLI DE SANT OLEGUER		155,12	775,67
330101	22343	1		IT COMPRA	582,90	COMPLEX ESPORTIU SANT OLEGUER		582,90	329,63
		ARMARI TV			06/06/2011	MOLI DE SANT OLEGUER		50,65	253,27
330101	22344	32		IT COMPRA	18.280,86	COMPLEX ESPORTIU SANT OLEGUER		18.280,86	10.338,25

# AJUNTAMENT-AJUNTAMENT DE SABADELL

Data obtenció 26/03/2019 14:58  
Pàg. 323

## LLIBRE A LLIBRE A: BENS, DRETS I OBLIGACIONS DE L'ENT LOCAL

EPÍGRAF: I.2 SERVEI PÚBLIC

SUBEPÍGRAF: I.2.C MOBLES

CLASSIFICAC N. BÉ	QUANT.	C. GESTO T. ADQUISICIÓ	COST ADQUI.	CENTRE	PLANTA	V.B.C.	F.A.
	DESCRIPCIÓ	C. COST	D- ALTA	UBICACIÓ	ESPAI	DOT. AMORT	V.C.
	LLITERES		06/06/2011	MOLI DE SANT OLEGUER		1.588,51	7.942,61
330101	22345	2	IT COMPRA	821,65	COMPLEX ESPORTIU SANT OLEGUER	821,65	464,62
	LLITS 200X90X38		06/06/2011	MOLI DE SANT OLEGUER		71,39	357,03
330101	22347	1	IT COMPRA	215,82	COMPLEX ESPORTIU SANT OLEGUER	215,82	122,02
	INTERIOR ARMARI		06/06/2011	MOLI DE SANT OLEGUER		18,75	93,80
330101	22348	1	IT COMPRA	430,96	COMPLEX ESPORTIU SANT OLEGUER	430,96	243,67
	ARMARI AMB PORTES I PANY 204 X 60 X 140		06/06/2011	MOLI DE SANT OLEGUER		37,44	187,29
330101	22349	1	IT COMPRA	574,62	COMPLEX ESPORTIU SANT OLEGUER	574,62	324,94
	ARMARI GUIXETA 200x50X40		06/06/2011	MOLI DE SANT OLEGUER		49,93	249,68
330101	22350	3	IT COMPRA	2.706,05	COMPLEX ESPORTIU SANT OLEGUER	2.706,05	1.530,32
	ARMARI GUIXETA 1 MODUL		06/06/2011	MOLI DE SANT OLEGUER		235,14	1.175,73
330101	22351	9	IT COMPRA	8.779,62	COMPLEX ESPORTIU SANT OLEGUER	8.779,62	4.965,06
	ARMARI GUIXETA 1 MODUL 200x50x120		06/06/2011	MOLI DE SANT OLEGUER		762,90	3.814,56
330101	22352	1	IT COMPRA	342,43	COMPLEX ESPORTIU SANT OLEGUER	342,43	193,61
	ARMARI AMB PORTES I PANY 200x45x100		06/06/2011	MOLI DE SANT OLEGUER		29,75	148,82
330101	22353	1	IT COMPRA	208,80	COMPLEX ESPORTIU SANT OLEGUER	208,80	118,06
	ARMARI NETEJA SENSE PORTES		06/06/2011	MOLI DE SANT OLEGUER		18,14	90,74
330101	22354	13	IT COMPRA	3.042,80	COMPLEX ESPORTIU SANT OLEGUER	3.042,80	1.720,75

# AJUNTAMENT-AJUNTAMENT DE SABADELL

Data obtenció 26/03/2019 14:58  
Pàg. 324

## LLIBRE A LLIBRE A: BENS, DRETS I OBLIGACIONS DE L'ENT LOCAL

EPÍGRAF: I.2 SERVEI PÚBLIC

SUBEPÍGRAF: I.2.C MOBLES

CLASSIFICAC N. BÉ	QUANT.	C. GESTO T. ADQUISICIÓ	COST ADQUI.	CENTRE	PLANTA	V.B.C.	F.A.
	DESCRIPCIÓ	C. COST	D- ALTA	UBICACIÓ	ESPAI	DOT. AMORT	V.C.
	INTERIOR ARMARI		06/06/2011	MOLI DE SANT OLEGUER		264,40	1.322,05
330101	22355	2	IT COMPRA	1.477,26	COMPLEX ESPORTIU SANT OLEGUER	1.477,26	835,39
	SOFAS 2 PLACES		06/06/2011	MOLI DE SANT OLEGUER		128,36	641,87
330101	22356	2	IT COMPRA	334,06	COMPLEX ESPORTIU SANT OLEGUER	334,06	188,87
	BUC AMB RODES		06/06/2011	MOLI DE SANT OLEGUER		29,02	145,19
330102	22358	2	IT COMPRA	1.009,20	COMPLEX ESPORTIU SANT OLEGUER	1.009,20	570,70
	BANCS EXTERIOR		06/06/2011	MOLI DE SANT OLEGUER		87,69	438,50
330104	22359		IT COMPRA	370,04	COMPLEX ESPORTIU SANT OLEGUER	370,04	320,48
	MICROONES AMB GRILL		06/06/2011	MOLI DE SANT OLEGUER		49,56	49,56
330104	22360		IT COMPRA	1.249,67	COMPLEX ESPORTIU SANT OLEGUER	1.249,67	1.082,29
	TELEVISIÓ DE PLASMA ESTEREO 42"		06/06/2011	MOLI DE SANT OLEGUER		167,38	167,38
330106	22362		IT COMPRA	353,80	COMPLEX ESPORTIU SANT OLEGUER	353,80	353,80
	PANTALLA DE PROJECCIÓ ELÈCTRICA 200x200		06/06/2011	MOLI DE SANT OLEGUER		0	0
330106	22363		IT COMPRA	110,66	COMPLEX ESPORTIU SANT OLEGUER	110,66	110,66
	PANTALLA 180x180		06/06/2011	MOLI DE SANT OLEGUER		0	0
330106	22364		IT COMPRA	3.178,98	COMPLEX ESPORTIU SANT OLEGUER	3.178,98	3.178,98
	CANÓ VIDEO PROJECTOR		06/06/2011	MOLI DE SANT OLEGUER		0	0
330101	22365	1	IT COMPRA	1.191,34	COMPLEX ESPORTIU SANT OLEGUER	1.191,34	673,71
	PISSARRA TIPUS VILEDA AMB RODES		06/06/2011	MOLI DE SANT OLEGUER		103,52	517,63

# AJUNTAMENT-AJUNTAMENT DE SABADELL

Data obtenció 26/03/2019 14:58  
Pàg. 325

## LLIBRE A LLIBRE A: BENS, DRETS I OBLIGACIONS DE L'ENT LOCAL

EPÍGRAF: I.2 SERVEI PÚBLIC

SUBEPÍGRAF: I.2.C MOBLES

CLASSIFICAC	N. BÉ	QUANT.	C. GESTO	T. ADQUISICIÓ	COST ADQUI.	CENTRE	PLANTA	V.B.C.	F.A.
		DESCRIPCIÓ	C. COST		D- ALTA	UBICACIÓ	ESPAI	DOT. AMORT	V.C.
330101	22366	1		IT COMPRA	64,09	COMPLEX ESPORTIU SANT OLEGUER		64,09	36,24
		ARMARI PER A PENJAR LES CLAUS			06/06/2011	MOLI DE SANT OLEGUER		5,57	27,85
330101	22367	1		IT COMPRA	615,26	COMPLEX ESPORTIU SANT OLEGUER		615,26	347,92
		TAULA ALTA DE 60x113			06/06/2011	MOLI DE SANT OLEGUER		53,46	267,34
330101	22368	1		IT COMPRA	962,42	COMPLEX ESPORTIU SANT OLEGUER		962,42	544,27
		TAMBORET			06/06/2011	MOLI DE SANT OLEGUER		83,63	418,15
330101	22369	1		IT COMPRA	917,79	COMPLEX ESPORTIU SANT OLEGUER		917,79	519,02
		BUTACA BAIXA AMB BRAÇOS DE FUSTA			06/06/2011	MOLI DE SANT OLEGUER		79,75	398,77
330101	22370	1		IT COMPRA	229,68	COMPLEX ESPORTIU SANT OLEGUER		229,68	129,84
		TAULA BAIXA 60x60x45			06/06/2011	MOLI DE SANT OLEGUER		19,95	99,84
330101	22371	2		IT COMPRA	1.477,26	COMPLEX ESPORTIU SANT OLEGUER		1.477,26	835,39
		SOFÀS 2 PLACES			06/06/2011	MOLI DE SANT OLEGUER		128,36	641,87
330101	22372	1		IT COMPRA	229,68	COMPLEX ESPORTIU SANT OLEGUER		229,68	129,84
		TAULA BAIXA 90x90x45			06/06/2011	MOLI DE SANT OLEGUER		19,95	99,84
330101	22373	2		IT COMPRA	522,00	COMPLEX ESPORTIU SANT OLEGUER		522,00	295,20
		PRESTATGES 90x35x200			06/06/2011	MOLI DE SANT OLEGUER		45,36	226,80
330101	22374	1		IT COMPRA	582,88	COMPLEX ESPORTIU SANT OLEGUER		582,88	329,63
		ARMARI TV			06/06/2011	MOLI DE SANT OLEGUER		50,65	253,25
330104	22380			IT COMPRA	900,86	FINCA C. SANT MATIES		900,86	779,75

# AJUNTAMENT-AJUNTAMENT DE SABADELL

Data obtenció 26/03/2019 14:58  
Pàg. 326

## LLIBRE A LLIBRE A: BENS, DRETS I OBLIGACIONS DE L'ENT LOCAL

EPÍGRAF: I.2 SERVEI PÚBLIC

SUBEPÍGRAF: I.2.C MOBLES

CLASSIFICAC	N. BÉ	QUANT.	DESCRIPCIÓ	C. GESTO	T. ADQUISICIÓ	COST ADQUI.	CENTRE	PLANTA	V.B.C.	F.A.
				C. COST		D- ALTA	UBICACIÓ	ESPAI	DOT. AMORT	V.C.
			CONGELADOR VERTICAL			15/06/2011			121,11	121,11
330101	22384	1		IT COMPRA		1.045,00	FINCA C. SANT MATIES		1.045,00	589,89
			TAULA CALENTA			15/06/2011	EDIFICI		91,02	455,11
330101	22385	1		IT COMPRA		940,10	FINCA C. SANT MATIES		940,10	530,66
			CARRO E ESTANTERIES			15/06/2011	EDIFICI		81,88	409,44
330104	22388			IT COMPRA		633,51	FINCA C. SANT MATIES		633,51	548,32
			DESCALSIFICADOR CUINA			15/06/2011			85,19	85,19
330104	22389			IT COMPRA		747,39	FINCA C. SANT MATIES		747,39	646,91
			RENTADORA CÀRREGA FRONTAL			15/06/2011			100,48	100,48
330104	22391			IT COMPRA		691,51	FINCA C. SANT MATIES		691,51	598,54
			MICROONES			15/06/2011			92,97	92,97
330104	22392			IT COMPRA		674,31	FINCA C. SANT MATIES		674,31	583,66
			Assecadora condensació			15/06/2011			90,65	90,65
330104	22394			IT COMPRA		503,65	FINCA C. SANT MATIES		503,65	435,94
			2 MICROONES			15/06/2011			67,71	67,71
330101	22395	1		IT COMPRA		1.495,23	FINCA C. SANT MATIES		1.495,23	844,02
			TAULA PREPARATÒRIA			15/06/2011	EDIFICI		130,23	651,21
330101	22396	1		IT COMPRA		2.802,38	FINCA C. SANT MATIES		2.802,38	1.581,89
			TAULA PREPARATÒRIA AMB DUES PIQUES			15/06/2011	EDIFICI		244,08	1.220,49
330101	22398	1		IT COMPRA		1.173,74	FINCA C. SANT MATIES		1.173,74	662,55
			TAULA DE SERVEI			15/06/2011	EDIFICI		102,23	511,19



# AJUNTAMENT-AJUNTAMENT DE SABADELL

Data obtenció 26/03/2019 14:58  
Pàg. 327

## LLIBRE A LLIBRE A: BENS, DRETS I OBLIGACIONS DE L'ENT LOCAL

EPÍGRAF: I.2 SERVEI PÚBLIC

SUBEPÍGRAF: I.2.C MOBLES

CLASSIFICAC N. BÉ	QUANT.	C. GESTO T. ADQUISICIÓ	COST ADQUI.	CENTRE	PLANTA	V.B.C.	F.A.
	DESCRIPCIÓ	C. COST	D- ALTA	UBICACIÓ	ESPAI	DOT. AMORT	V.C.
330101	22399	1	IT COMPRA	263,97	FINCA C. SANT MATIES	263,97	148,99
	ESTANTERIA MURAL MICROONES		15/06/2011	EDIFICI		22,99	114,98
330104	22402		IT COMPRA	446,71	FINCA C. SANT MATIES	446,71	386,62
	NEVERA		15/06/2011			60,09	60,09
330101	22403	12	IT COMPRA	988,06	FINCA C. SANT MATIES	988,06	557,74
	ESTANTERIES + SUPORTS		15/06/2011	EDIFICI		86,06	430,32
330104	22404		IT COMPRA	446,71	FINCA C. SANT MATIES	446,71	386,62
	NEVERA		15/06/2011			60,09	60,09
330101	22405	2	IT COMPRA	2.761,03	FINCA C. SANT MATIES	2.761,03	1.558,55
	ARMARIS INOX		15/06/2011	EDIFICI		240,48	1.202,48
330101	22406	1	IT COMPRA	256,25	FINCA C. SANT MATIES	256,25	144,65
	MOBLE BAIX		15/06/2011	EDIFICI		22,32	111,60
330104	22409		IT COMPRA	2.056,68	FINCA C. SANT MATIES	2.056,68	1.780,19
	LJ FI-64 380-415V III 50HZ		15/06/2011			276,49	276,49
330102	22413	1	IT COMPRA	10.589,06	FINCA C. SANT MATIES	10.589,06	5.976,27
	JOCS INFANTILS PATI ESCOLA BRESSOL CREU ALTA		16/06/2011			922,55	4.612,79
330101	22414	8	IT COMPRA	1.020,80	FINCA C. SANT MATIES	1.020,80	576,08
	TAMBURETS EDUCADORES AMB RODES		16/06/2011	EDIFICI		88,93	444,72
330101	22416	1	IT COMPRA	1.305,00	FINCA C. SANT MATIES	1.305,00	736,49
	TAULA RECTANGULAR		16/06/2011	EDIFICI		113,69	568,51
330101	22417	1	IT COMPRA	247,81	FINCA C. SANT MATIES	247,81	139,85

# AJUNTAMENT-AJUNTAMENT DE SABADELL

Data obtenció 26/03/2019 14:58  
Pàg. 328

## LLIBRE A LLIBRE A: BENS, DRETS I OBLIGACIONS DE L'ENT LOCAL

EPÍGRAF: I.2 SERVEI PÚBLIC

SUBEPÍGRAF: I.2.C MOBLES

CLASSIFICAC N. BÉ	QUANT.	DESCRIPCIÓ	C. GESTO T. ADQUISICIÓ	COST ADQUI.	CENTRE	PLANTA	V.B.C.	F.A.
			C. COST	D- ALTA	UBICACIÓ	ESPAI	DOT. AMORT	V.C.
		PRESTATGES CASILLERS AMB PENJADORS DOBLES		16/06/2011	EDIFICI		21,59	107,96
330101	22419	1	IT COMPRA	145,00	FINCA C. SANT MATIES		145,00	81,81
		SOFÀ LACTÀNCIA TRAM INTERMIG		16/06/2011	EDIFICI		12,63	63,19
330101	22420	1	IT COMPRA	63,74	FINCA C. SANT MATIES		63,74	35,95
		BAGUL 1200X480X650		16/06/2011	EDIFICI		5,55	27,79
330102	22421	2	IT COMPRA	220,40	FINCA C. SANT MATIES		220,40	124,37
		PAPERERA METAL.LAICA 60 LITRES		16/06/2011			19,20	96,03
330101	22423	4	IT COMPRA	487,20	FINCA C. SANT MATIES		487,20	274,67
		BRESSOLS 100x50x103		21/06/2011	EDIFICI		42,50	212,53
330101	22424	4	IT COMPRA	510,40	FINCA C. SANT MATIES		510,40	287,73
		BRESSOLS 120xc60x103		21/06/2011	EDIFICI		44,52	222,67
330101	22425	14	IT COMPRA	11.258,75	FINCA C. SANT MATIES		11.258,75	6.347,79
		BRESSOLS DOBLES 120x60x60		21/06/2011	EDIFICI		982,18	4.910,96
330101	22426	120	IT COMPRA	4.872,00	FINCA C. SANT MATIES		4.872,00	2.746,89
		CADIRES APILABLES DE FUSTA 39x36x26		21/06/2011	EDIFICI		425,02	2.125,11
330101	22427	48	IT COMPRA	2.115,84	FINCA C. SANT MATIES		2.115,84	1.192,93
		CADIRES MULTIPOSICIÓ 36x30x38		21/06/2011	EDIFICI		184,58	922,91
330101	22428	38	IT COMPRA	2.512,56	FINCA C. SANT MATIES		2.512,56	1.416,61
		CADIRES		21/06/2011	EDIFICI		219,19	1.095,95
330101	22429	2	IT COMPRA	232,00	FINCA C. SANT MATIES		232,00	130,80
		CADIRES TREBALL AMB RODES 40x40x105		21/06/2011	EDIFICI		20,24	101,20

# AJUNTAMENT-AJUNTAMENT DE SABADELL

Data obtenció 26/03/2019 14:58  
Pàg. 329

## LLIBRE A LLIBRE A: BENS, DRETS I OBLIGACIONS DE L'ENT LOCAL

EPÍGRAF: I.2 SERVEI PÚBLIC

SUBEPÍGRAF: I.2.C MOBLES

CLASSIFICAC	N. BÉ	QUANT.	C. GESTO	T. ADQUISICIÓ	COST ADQUI.	CENTRE	PLANTA	V.B.C.	F.A.
		DESCRIPCIÓ	C. COST		D- ALTA	UBICACIÓ	ESPAI	DOT. AMORT	V.C.
330101	22430	1		IT COMPRA	278,40	FINCA C. SANT MATIES		278,40	156,93
		TAULA DESPATX RECTANGULAR 160x80x74			21/06/2011	EDIFICI		24,28	121,47
330101	22431	17		IT COMPRA	4.239,80	FINCA C. SANT MATIES		4.239,80	2.390,45
		TAULES RECTANGULARS PLEGABLES DE PARET 150x60			21/06/2011	EDIFICI		369,87	1.849,35
330101	22432	1		IT COMPRA	290,00	FINCA C. SANT MATIES		290,00	163,50
		TAULA RECTANGUALR FOTOCOPIADORA 120x80x74			21/06/2011	EDIFICI		25,30	126,50
330101	22443	5		IT COMPRA	870,00	FINCA C. SANT MATIES		870,00	490,48
		TAULA RECTANGULAR			21/06/2011	EDIFICI		75,89	379,52
330101	22444	8		IT COMPRA	788,80	FINCA C. SANT MATIES		788,80	444,71
		TAULA QUADRADA 60x60			21/06/2011	EDIFICI		68,81	344,09
330101	22445	2		IT COMPRA	348,00	FINCA C. SANT MATIES		348,00	196,16
		BUC AMB RODES 3 CALAIXOS 50x40x60			21/06/2011	EDIFICI		30,35	151,84
330101	22446	7		IT COMPRA	1.015,00	FINCA C. SANT MATIES		1.015,00	572,23
		MOBLE BUC DIDÀCTIC AMB RODES 755Mx410mx740M			21/06/2011	EDIFICI		88,54	442,77
330101	22447	1		IT COMPRA	174,00	FINCA C. SANT MATIES		174,00	98,10
		MOBLE CARTULINES DIN A3 AMB RODES			21/06/2011	EDIFICI		15,18	75,90
330101	22448	7		IT COMPRA	1.461,60	FINCA C. SANT MATIES		1.461,60	824,03
		MOBLE ALT AMB 2 ESTANTS 755mmx410mmx1100mm			21/06/2011	EDIFICI		127,50	637,57
330101	22449	2		IT COMPRA	475,60	FINCA C. SANT MATIES		475,60	268,14

# AJUNTAMENT-AJUNTAMENT DE SABADELL

Data obtenció 26/03/2019 14:58  
Pàg. 330

## LLIBRE A LLIBRE A: BENS, DRETS I OBLIGACIONS DE L'ENT LOCAL

EPÍGRAF: I.2 SERVEI PÚBLIC

SUBEPÍGRAF: I.2.C MOBLES

CLASSIFICAC N. BÉ	QUANT.	DESCRIPCIÓ	C. GESTO T. ADQUISICIÓ	COST ADQUI.	CENTRE	PLANTA	V.B.C.	F.A.
			C. COST	D- ALTA	UBICACIÓ	ESPAI	DOT. AMORT	V.C.
		MOBLE ALT 8 GAVETES I 3 ESTANTS DIN A3 I DIN A4		21/06/2011	EDIFICI		41,49	207,46
330101	22450	7	IT COMPRA	1.664,60	FINCA C. SANT MATIES		1.664,60	938,48
		MOBLE ALT 4 GAVETES I E ESTANTS DIN A3 I DIN A4		21/06/2011	EDIFICI		145,21	726,12
330101	22451	14	IT COMPRA	3.215,52	FINCA C. SANT MATIES		3.215,52	1.812,93
		ARMARI AMB PORTES, PANY I CLAU. 755mmx410mmx1420mm		21/06/2011	EDIFICI		280,51	1.402,59
330101	22452	3	IT COMPRA	626,40	FINCA C. SANT MATIES		626,40	353,14
		ARMARI AMB PORTA, CLAU I PANY 510mmx410mmx1756mm		21/06/2011	EDIFICI		54,64	273,26
330101	22453	1	IT COMPRA	1.989,40	FINCA C. SANT MATIES		1.989,40	1.121,64
		CONJUNT 7 MÒDULS, TAQUILLA FENÒLICA 2 PORTES		21/06/2011	EDIFICI		173,55	867,76
330101	22454	2	IT COMPRA	580,00	FINCA C. SANT MATIES		580,00	326,96
		ARMARI DISFRESSES		21/06/2011	EDIFICI		50,59	253,04
330101	22455	1	IT COMPRA	800,40	FINCA C. SANT MATIES		800,40	451,25
		MOBLE BUC 24 CASELLES		21/06/2011	EDIFICI		69,82	349,15
330101	22456	1	IT COMPRA	1.073,00	FINCA C. SANT MATIES		1.073,00	604,93
		ARMARI BUC 24 CASELLES + ARMARI NETEJA		21/06/2011	EDIFICI		93,60	468,07
330101	22457	1	IT COMPRA	1.276,00	FINCA C. SANT MATIES		1.276,00	719,39
		ARMARI BUC 12 CASELLES AMB PORTA		21/06/2011	EDIFICI		111,31	556,61
330101	22459	1	IT COMPRA	1.682,00	FINCA C. SANT MATIES		1.682,00	948,30
		ARMARI BUC 20 CASELLES AMB PORTA		21/06/2011	EDIFICI		146,73	733,70

# AJUNTAMENT-AJUNTAMENT DE SABADELL

Data obtenció 26/03/2019 14:58  
Pàg. 331

## LLIBRE A LLIBRE A: BENS, DRETS I OBLIGACIONS DE L'ENT LOCAL

EPÍGRAF: I.2 SERVEI PÚBLIC

SUBEPÍGRAF: I.2.C MOBLES

CLASSIFICAC N. BÉ	QUANT.	C. GESTO T. ADQUISICIÓ	COST ADQUI.	CENTRE	PLANTA	V.B.C.	F.A.
	DESCRIPCIÓ	C. COST	D- ALTA	UBICACIÓ	ESPAI	DOT. AMORT	V.C.
330101	22460	1	IT COMPRA	1.305,00	FINCA C. SANT MATIES	1.305,00	735,75
	armari buc 28 caselles amb porta 1700mmx500x2620mm			21/06/2011	EDIFICI	113,84	569,25
330101	22461	1	IT COMPRA	1.711,00	FINCA C. SANT MATIES	1.711,00	964,66
	ARMARI BUC 30 CASELLES 1810mmx400mmx2630mm			21/06/2011	EDIFICI	149,26	746,34
330101	22462	1	IT COMPRA	1.322,40	FINCA C. SANT MATIES	1.322,40	745,57
	ARMARI BUC 30 CASELLES 1560x400x2650			21/06/2011	EDIFICI	115,36	576,83
330101	22463	1	IT COMPRA	458,20	FINCA C. SANT MATIES	458,20	258,32
	MOBLE BUC 10 CASELLES 1500mmx300mmx600mm			21/06/2011	EDIFICI	39,97	199,88
330101	22464	1	IT COMPRA	1.734,20	FINCA C. SANT MATIES	1.734,20	977,72
	ARMARI AMB PORTA 1810mmx770mmx2650mm			21/06/2011	EDIFICI	151,28	756,48
330101	22465	1	IT COMPRA	493,00	FINCA C. SANT MATIES	493,00	277,91
	ARMARI 2300mmx2650mm			21/06/2011	EDIFICI	43,00	215,09
330101	22466	1	IT COMPRA	551,00	FINCA C. SANT MATIES	551,00	310,61
	ARMARI SOTA ESCALA			21/06/2011	EDIFICI	48,06	240,39
330101	22467	1	IT COMPRA	185,60	FINCA C. SANT MATIES	185,60	104,63
	BANC VESTIDOR EN ACABAT FENÒLIC 100x480x340			21/06/2011	EDIFICI	16,19	80,97
330101	22468	1	IT COMPRA	406,00	FINCA C. SANT MATIES	406,00	228,86
	BANC 3 SEIENTS I TAULA			21/06/2011	EDIFICI	35,41	177,14
330101	22469	1	IT COMPRA	243,60	FINCA C. SANT MATIES	243,60	137,33
	FARMACIOLA DE PLANXA D'ACER			21/06/2011	EDIFICI	21,25	106,27

# AJUNTAMENT-AJUNTAMENT DE SABADELL

Data obtenció 26/03/2019 14:58  
Pàg. 332

## LLIBRE A LLIBRE A: BENS, DRETS I OBLIGACIONS DE L'ENT LOCAL

EPÍGRAF: I.2 SERVEI PÚBLIC

SUBEPÍGRAF: I.2.C MOBLES

CLASSIFICAC	N. BÉ	QUANT.	C. GESTO	T. ADQUISICIÓ	COST ADQUI.	CENTRE	PLANTA	V.B.C.	F.A.
		DESCRIPCIÓ	C. COST		D- ALTA	UBICACIÓ	ESPAI	DOT. AMORT	V.C.
330103	22481	3		TE CONSTRUCCIÓ REALITZADA PER CONTRACTE AMB TERCERS	3.240,40	INFRAESTRUCTURA PUBLICA DISTRICTE 4		3.240,40	2.210,64
		APARELLS GIMNÀSTICA C. TURINA			23/06/2011	MOBILIARI URBÀ		343,23	1.029,76
330101	22493	2		IT COMPRA	371,78	CEIF VAPOR BUXEDA NOU		371,78	209,14
		MOBLES BAUX MURAL TIPUS MONOBLOC TANCAT AMB PORTES			01/07/2011	EDIFICI		32,51	162,64
330101	22494	1		IT COMPRA	488,50	CEIF VAPOR BUXEDA NOU		488,50	274,82
		MOBLE BAIX MURAL TIPUS MONOBLOC TANCAT AMB PORTES			01/07/2011	EDIFICI		42,72	213,68
330101	22496	2		IT COMPRA	879,28	CEIF VAPOR BUXEDA NOU		879,28	494,70
		armaris per escombres blancs			01/07/2011	EDIFICI		76,90	384,58
330101	22497	1		IT COMPRA	1.013,84	CEIF VAPOR BUXEDA NOU		1.013,84	570,42
		Estanteries 40 cm d'ample			01/07/2011	EDIFICI		88,67	443,42
330101	22500	6		IT COMPRA	1.287,04	CEIF VAPOR BUXEDA NOU		1.287,04	723,73
		MOBLES DIVISORIS			04/07/2011	EDIFICI		112,66	563,31
330101	22501	1		IT COMPRA	175,89	CEIF VAPOR BUXEDA NOU		175,89	98,86
		MOBLE PRESTATGERIA AMB 24 ESPAIS			04/07/2011	EDIFICI		15,39	77,03
330101	22502	1		IT COMPRA	337,79	CEIF VAPOR BUXEDA NOU		337,79	189,94
		ARMARI AMB PORTES 8/4X42X183			04/07/2011	EDIFICI		29,57	147,85
330101	22503	3		IT COMPRA	1.064,15	CEIF VAPOR BUXEDA NOU		1.064,15	598,39
		TAQUILLES			04/07/2011	EDIFICI		93,15	465,76
330101	22505	1		CU COMPRA	33.500,80	Casa Turull - Museu d'art de Sabadell		33.500,80	18.838,42

# AJUNTAMENT-AJUNTAMENT DE SABADELL

Data obtenció 26/03/2019 14:58  
Pàg. 333

## LLIBRE A LLIBRE A: BENS, DRETS I OBLIGACIONS DE L'ENT LOCAL

EPÍGRAF: I.2 SERVEI PÚBLIC

SUBEPÍGRAF: I.2.C MOBLES

CLASSIFICAC N. BÉ	QUANT.	DESCRIPCIÓ	C. GESTO T. ADQUISICIÓ	COST ADQUI.	CENTRE	PLANTA	V.B.C.	F.A.
			C. COST	D- ALTA	UBICACIÓ	ESPAI	DOT. AMORT	V.C.
		ARMARI ARXIU MAGATZEM DEL MUSEU		04/07/2011	Edifici Casa Turull		2.932,46	14.662,38
330101	22507	2	IT COMPRA	1.171,90	CEIF VAPOR BUXEDA NOU		1.171,90	658,81
		PRESTATGERIA DE PEU 4 PRESTATGES		05/07/2011	EDIFICI		102,60	513,09
330101	22508	2	IT COMPRA	685,54	CEIF VAPOR BUXEDA NOU		685,54	385,39
		PRESTATGERIA DE PEU AMB 4 PRESTATGES		05/07/2011	EDIFICI		60,02	300,15
330104	22509		IT COMPRA	1.323,75	CEIF VAPOR BUXEDA NOU		1.323,75	1.144,26
		CONGELADOR VERTICAL DE CALAIXOS		05/07/2011			179,49	179,49
330104	22513		IT COMPRA	509,89	CEIF VAPOR BUXEDA NOU		509,89	440,76
		Rentamans de peu		05/07/2011			69,13	69,13
330101	22515	1	IT COMPRA	1.434,20	CEIF VAPOR BUXEDA NOU		1.434,20	806,29
		TAULA CALENTA MURAL		05/07/2011	EDIFICI		125,57	627,91
330101	22516	1	IT COMPRA	176,32	CEIF VAPOR BUXEDA NOU		176,32	99,08
		prestatge de paret per a microones		05/07/2011	EDIFICI		15,43	77,24
330104	22517		IT COMPRA	548,10	CEIF VAPOR BUXEDA NOU		548,10	473,79
		MICROONES		05/07/2011			74,31	74,31
330101	22518	1	IT COMPRA	2.725,15	CEIF VAPOR BUXEDA NOU		2.725,15	1.532,08
		MOBLE BAIX MURAL MAB DUES SINES I DOS CALAIXOS		05/07/2011	EDIFICI		238,60	1.193,07
330101	22519	2	IT COMPRA	1.653,60	CEIF VAPOR BUXEDA NOU		1.653,60	929,65
		MOBLES BAIXOS MURAL		05/07/2011	EDIFICI		144,78	723,95
330104	22521		IT COMPRA	3.631,53	CEIF VAPOR BUXEDA NOU		3.631,53	3.139,20

# AJUNTAMENT-AJUNTAMENT DE SABADELL

Data obtenció 26/03/2019 14:58  
Pàg. 334

## LLIBRE A LLIBRE A: BENS, DRETS I OBLIGACIONS DE L'ENT LOCAL

EPÍGRAF: I.2 SERVEI PÚBLIC

SUBEPÍGRAF: I.2.C MOBLES

CLASSIFICAC N. BÉ	QUANT. DESCRIPCIÓ	C. GESTO T. ADQUISICIÓ C. COST	COST ADQUI. D- ALTA	CENTRE UBICACIÓ	PLANTA ESPAI	V.B.C. DOT. AMORT	F.A. V.C.
	CUINA DE GAS AMB PEÇA DE REMAT		05/07/2011			492,33	492,33
330104	22522	IT COMPRA	1.754,31	CEIF VAPOR BUXEDA NOU		1.754,31	1.516,47
	FREGIDORA A GAS		05/07/2011			237,84	237,84
330101	22524 1	IT COMPRA	1.839,13	CEIF VAPOR BUXEDA NOU		1.839,13	1.033,94
	MOBLI BAIX AMB SINA I DUTXA		05/07/2011	EDIFICI		161,02	805,19
330104	22525	IT COMPRA	2.224,15	CEIF VAPOR BUXEDA NOU		2.224,15	1.922,61
	RENTAVAIXELLES		05/07/2011			301,54	301,54
330101	22526 1	IT COMPRA	2.730,50	CEIF VAPOR BUXEDA NOU		2.730,50	1.535,10
	MOBLE BAIX MURAL TIPUS MONOBLOC		05/07/2011	EDIFICI		239,07	1.195,40
330104	22527	IT COMPRA	298,41	CEIF VAPOR BUXEDA NOU		298,41	257,94
	FRIGORIFIC		05/07/2011			40,47	40,47
330104	22528	IT COMPRA	298,41	CEIF VAPOR BUXEDA NOU		298,41	257,94
	FRIGORIFIC		05/07/2011			40,47	40,47
330104	22529	IT COMPRA	1.057,71	CEIF VAPOR BUXEDA NOU		1.057,71	914,31
	DESCALSIFICADOR INDUSTRIAL		05/07/2011			143,40	143,40
330104	22532	IT COMPRA	554,77	CEIF VAPOR BUXEDA NOU		554,77	479,53
	ASSECADORA DE ROBA		05/07/2011			75,24	75,24
330104	22533	IT COMPRA	526,93	CEIF VAPOR BUXEDA NOU		526,93	455,49
	RENTADORA DE ROBA		05/07/2011			71,44	71,44
330104	22534	IT COMPRA	593,60	CEIF VAPOR BUXEDA NOU		593,60	385,68
	FORN MICROONES		05/07/2011	EDIFICI		103,95	207,92



# AJUNTAMENT-AJUNTAMENT DE SABADELL

Data obtenció 26/03/2019 14:58  
Pàg. 335

## LLIBRE A LLIBRE A: BENS, DRETS I OBLIGACIONS DE L'ENT LOCAL

EPÍGRAF: I.2 SERVEI PÚBLIC

SUBEPÍGRAF: I.2.C MOBLES

CLASSIFICAC N. BÉ	QUANT.	C. GESTO T. ADQUISICIÓ	COST ADQUI.	CENTRE	PLANTA	V.B.C.	F.A.
	DESCRIPCIÓ	C. COST	D- ALTA	UBICACIÓ	ESPAI	DOT. AMORT	V.C.
330101	22536	6	IT COMPRA	1.059,82	CEIF VAPOR BUXEDA NOU	1.059,82	595,72
	LLITS DE BARANES 100 X 50		06/07/2011	EDIFICI		92,82	464,10
330101	22537	2	IT COMPRA	310,88	CEIF VAPOR BUXEDA NOU	310,88	174,70
	LLITS DE BARANES 100 X 50		06/07/2011	EDIFICI		27,22	136,18
330101	22538	15	IT COMPRA	14.424,66	CEIF VAPOR BUXEDA NOU	14.424,66	8.108,10
	LLIT ELEVAT DOBLE AMB BARANES		06/07/2011	EDIFICI		1.263,31	6.316,56
330101	22539	16	IT COMPRA	6.590,73	CEIF VAPOR BUXEDA NOU	6.590,73	3.704,61
	LLITS DE FUSTA ELEVATS 130 X 68		06/07/2011	EDIFICI		577,21	2.886,12
330101	22540	15	IT COMPRA	664,33	CEIF VAPOR BUXEDA NOU	664,33	373,40
	HAMAQUES BEBES		06/07/2011	EDIFICI		58,18	290,93
330101	22541	122	IT COMPRA	6.322,08	CEIF VAPOR BUXEDA NOU	6.322,08	3.553,60
	CADIRES DE FUSTA MASSISSA		06/07/2011	EDIFICI		553,68	2.768,48
330101	22542	68	IT COMPRA	4.612,33	CEIF VAPOR BUXEDA NOU	4.612,33	2.592,55
	CADIRES AMB TRES POSICIONS		06/07/2011	EDIFICI		403,94	2.019,78
330101	22543	45	IT COMPRA	3.764,59	CEIF VAPOR BUXEDA NOU	3.764,59	2.116,05
	CADIRA AMB POTES METÀL.LIQUES		06/07/2011	EDIFICI		329,70	1.648,54
330101	22544	2	IT COMPRA	266,80	CEIF VAPOR BUXEDA NOU	266,80	149,93
	BANCS DE VESTUARI		06/07/2011	EDIFICI		23,36	116,87
330101	22545	2	IT COMPRA	351,64	CEIF VAPOR BUXEDA NOU	351,64	197,62
	CADIRES TREBALL AMB RODES		06/07/2011	EDIFICI		30,79	154,02
330101	22546	1	IT COMPRA	360,16	CEIF VAPOR BUXEDA NOU	360,16	202,42
	TAULA RECTANGULAR 160 X 80 X 73		06/07/2011	EDIFICI		31,54	157,74

# AJUNTAMENT-AJUNTAMENT DE SABADELL

Data obtenció 26/03/2019 14:58  
Pàg. 336

## LLIBRE A LLIBRE A: BENS, DRETS I OBLIGACIONS DE L'ENT LOCAL

EPÍGRAF: I.2 SERVEI PÚBLIC

SUBEPÍGRAF: I.2.C MOBLES

CLASSIFICAC	N. BÉ	QUANT.	C. GESTO	T. ADQUISICIÓ	COST ADQUI.	CENTRE	PLANTA	V.B.C.	F.A.
		DESCRIPCIÓ	C. COST		D- ALTA	UBICACIÓ	ESPAI	DOT. AMORT	V.C.
330101	22547	1		IT COMPRA	170,22	CEIF VAPOR BUXEDA NOU		170,22	95,63
		BUC PER TAULA DESPATX			06/07/2011	EDIFICI		14,90	74,59
330101	22548	6		IT COMPRA	1.683,06	CEIF VAPOR BUXEDA NOU		1.683,06	946,03
		TAULES PLEGABLES AMB RODES I FRENS			06/07/2011	EDIFICI		147,40	737,03
330101	22549	18		IT COMPRA	4.840,37	CEIF VAPOR BUXEDA NOU		4.840,37	2.720,77
		TAULES ABATIBLES 150 X 70			06/07/2011	EDIFICI		423,92	2.119,60
330101	22550	2		IT COMPRA	322,43	CEIF VAPOR BUXEDA NOU		322,43	181,23
		TAULES PER FOTOCOPIADORES			06/07/2011	EDIFICI		28,24	141,20
330101	22551	4		IT COMPRA	1.122,03	CEIF VAPOR BUXEDA NOU		1.122,03	630,65
		TAULES PLEGABLES			06/07/2011	EDIFICI		98,26	491,38
330101	22552	11		IT COMPRA	1.167,66	CEIF VAPOR BUXEDA NOU		1.167,66	656,31
		TAULES QUADRADES 70 X 70			06/07/2011	EDIFICI		102,26	511,35
330101	22553	2		IT COMPRA	417,81	CEIF VAPOR BUXEDA NOU		417,81	234,83
		MOBLE OBERT AM 8 CUBETES I 4 ESPAIS			06/07/2011	EDIFICI		36,59	182,98
330101	22554	7		IT COMPRA	1.294,92	CEIF VAPOR BUXEDA NOU		1.294,92	727,83
		MOBLE AMB 4 CUBETES I 4 ESPAIS DIN A 3			06/07/2011	EDIFICI		113,40	567,09
330101	22555	12		IT COMPRA	3.073,79	CEIF VAPOR BUXEDA NOU		3.073,79	1.727,75
		MOBLE AMB 2 PORTES I PANY AMB 4 PRESTATGES INTERIORS			06/07/2011	EDIFICI		269,20	1.346,04
330101	22556	14		IT COMPRA	4.089,66	CEIF VAPOR BUXEDA NOU		4.089,66	2.298,78
		MÒDULS TAQUILLES			06/07/2011	EDIFICI		358,17	1.790,88

# AJUNTAMENT-AJUNTAMENT DE SABADELL

Data obtenció 26/03/2019 14:58  
Pàg. 337

## LLIBRE A LLIBRE A: BENS, DRETS I OBLIGACIONS DE L'ENT LOCAL

EPÍGRAF: I.2 SERVEI PÚBLIC

SUBEPÍGRAF: I.2.C MOBLES

CLASSIFICAC N. BÉ	QUANT.	C. GESTO T. ADQUISICIÓ	COST ADQUI.	CENTRE	PLANTA	V.B.C.	F.A.
	DESCRIPCIÓ	C. COST	D- ALTA	UBICACIÓ	ESPAI	DOT. AMORT	V.C.
330101	22557	2	IT COMPRA	289,36	CEIF VAPOR BUXEDA NOU	289,36	162,63
	BUCS AMB RODES PER A DISFRESSES		06/07/2011	EDIFICI		25,34	126,73
330101	22558	2	IT COMPRA	340,45	CEIF VAPOR BUXEDA NOU	340,45	191,33
	BUC SOTA TAUAL		06/07/2011	EDIFICI		29,81	149,12
330101	22559	6	IT COMPRA	620,08	CEIF VAPOR BUXEDA NOU	620,08	348,51
	BUCS DIDÀCTICS		06/07/2011	EDIFICI		54,30	271,57
330101	22560	20	IT COMPRA	773,62	CEIF VAPOR BUXEDA NOU	773,62	434,82
	PRESTATGES 80 X 24 X 12		06/07/2011	EDIFICI		67,75	338,80
330101	22561	1	IT COMPRA	2.086,31	CEIF VAPOR BUXEDA NOU	2.086,31	1.172,71
	MOBILIARI CUINA		06/07/2011	EDIFICI		182,72	913,60
330101	22562	1	IT COMPRA	260,64	CEIF VAPOR BUXEDA NOU	260,64	146,47
	SOFÀ LACTÀNCIA BRAÇ DRET		06/07/2011	EDIFICI		22,82	114,17
330101	22563	1	IT COMPRA	260,64	CEIF VAPOR BUXEDA NOU	260,64	146,47
	SOFÀ LACTÀNCIA BRAÇ ESQUERRA		06/07/2011	EDIFICI		22,82	114,17
330101	22564	1	IT COMPRA	175,60	CEIF VAPOR BUXEDA NOU	175,60	98,70
	MÒDUL INTERMIG SOFÀ LACTÀNCIA		06/07/2011	EDIFICI		15,38	76,90
330101	22565	2	IT COMPRA	112,02	CEIF VAPOR BUXEDA NOU	112,02	62,95
	PRESTATGES 30 X 80 X 15		06/07/2011	EDIFICI		9,81	49,07
330101	22566	1	IT COMPRA	134,36	CEIF VAPOR BUXEDA NOU	134,36	75,48
	FARMACIOLA		06/07/2011	EDIFICI		11,76	58,88
330101	22567	1	IT COMPRA	350,60	CEIF VAPOR BUXEDA NOU	350,60	197,03
	BANCADA TRES SEIENTS + TAULA		06/07/2011	EDIFICI		30,70	153,57

# AJUNTAMENT-AJUNTAMENT DE SABADELL

Data obtenció 26/03/2019 14:58  
Pàg. 338

## LLIBRE A LLIBRE A: BENS, DRETS I OBLIGACIONS DE L'ENT LOCAL

EPÍGRAF: I.2 SERVEI PÚBLIC

SUBEPÍGRAF: I.2.C MOBLES

CLASSIFICAC N. BÉ	QUANT.	C. GESTO T. ADQUISICIÓ	COST ADQUI.	CENTRE	PLANTA	V.B.C.	F.A.
	DESCRIPCIÓ	C. COST	D- ALTA	UBICACIÓ	ESPAI	DOT. AMORT	V.C.
330101	22568	1	IT COMPRA	221,46	CEIF VAPOR BUXEDA NOU	221,46	124,45
	CARRET DE NETEJA		06/07/2011	EDIFICI		19,39	97,01
330102	22569	7	IT COMPRA	21.343,32	CEIF VAPOR BUXEDA NOU	21.343,32	11.997,05
	JOCs INFANTILS		06/07/2011			1.869,24	9.346,27
330102	22572	3	IT COMPRA	211,12	CEIF CAN PUIGGENER	211,12	118,61
	BANCS		07/07/2011			18,49	92,51
330101	22576	1	IT COMPRA	386,07	CEIF CAN PUIGGENER	386,07	216,92
	PRESTATGERIA DE PEU 4 PRESTATGES		08/07/2011	EDIFICI		33,83	169,15
330101	22577	1	IT COMPRA	341,92	CEIF CAN PUIGGENER	341,92	192,10
	PRESTATGERIA PEU 4 PRESTATGES		08/07/2011	EDIFICI		29,96	149,82
330104	22578		IT COMPRA	1.246,75	CEIF CAN PUIGGENER	1.246,75	1.077,51
	CONGELADOR VERTICAL 4 CALAIXOS		08/07/2011			169,24	169,24
330104	22580		IT COMPRA	430,90	CEIF CAN PUIGGENER	430,90	372,37
	RENTAMANS DE PEU		08/07/2011			58,53	58,53
330101	22581	1	IT COMPRA	1.412,96	CEIF CAN PUIGGENER	1.412,96	793,88
	TAULA CALENTA MURAL		08/07/2011	EDIFICI		123,81	619,08
330101	22582	1	IT COMPRA	263,17	CEIF CAN PUIGGENER	263,17	147,86
	PRESTATGE PARET MICRRONES		08/07/2011	EDIFICI		23,06	115,31
330104	22583		IT COMPRA	629,26	CEIF CAN PUIGGENER	629,26	543,84
	FORN MICROONES		08/07/2011			85,42	85,42
330101	22584	1	IT COMPRA	3.672,86	CEIF CAN PUIGGENER	3.672,86	2.063,64

# AJUNTAMENT-AJUNTAMENT DE SABADELL

Data obtenció 26/03/2019 14:58  
Pàg. 339

## LLIBRE A LLIBRE A: BENS, DRETS I OBLIGACIONS DE L'ENT LOCAL

EPÍGRAF: I.2 SERVEI PÚBLIC

SUBEPÍGRAF: I.2.C MOBLES

CLASSIFICAC	N. BÉ	QUANT.	DESCRIPCIÓ	C. GESTO	T. ADQUISICIÓ	COST ADQUI.	CENTRE	PLANTA	V.B.C.	F.A.
				C. COST		D- ALTA	UBICACIÓ	ESPAI	DOT. AMORT	V.C.
			MOBLE BAIX MURAL MONOBLOC AMB 2 SINES I 2 CALAIXOS			08/07/2011	EDIFICI		321,83	1.609,22
330101	22585	1		IT COMPRA		931,80	CEIF CAN PUIGGENER		931,80	523,55
			MOBLE BAIX MURAL			08/07/2011	EDIFICI		81,65	408,25
330104	22586			IT COMPRA		3.076,55	CEIF CAN PUIGGENER		3.076,55	2.658,94
			CUINA DE GAS AMB PROTECCIÓ PARET I PLACA RADIANT			08/07/2011			417,61	417,61
330104	22587			IT COMPRA		1.616,19	CEIF CAN PUIGGENER		1.616,19	1.396,78
			FREGIDORA GAS			08/07/2011			219,41	219,41
330101	22590	1		IT COMPRA		3.207,25	CEIF CAN PUIGGENER		3.207,25	1.802,02
			MOBLE BAIX MURAL MONOBLOC AMB UNA SINA I DUTXA			08/07/2011	EDIFICI		281,03	1.405,23
330104	22591			IT COMPRA		2.663,29	CEIF CAN PUIGGENER		2.663,29	2.301,79
			RENTAVAIXELLES + COMPLEMENTS			08/07/2011			361,50	361,50
330101	22592	1		IT COMPRA		2.079,73	CEIF CAN PUIGGENER		2.079,73	1.168,50
			MOBLE BAIX MURAL MONOBLOC			08/07/2011	EDIFICI		182,23	911,23
330101	22593	1		CU COMPRA		401,65	Teatre Principal		401,65	217,65
			Taula de mides 160x80x73 cm Teatre Principal Oficines			30/12/2011	Edifici Teatre Principal		36,80	184,00
330101	22594	1		CU COMPRA		737,08	Teatre Principal		737,08	399,40
			Taula reunions 240x120x73 cm ovalada Teatre Principal Oficines.			30/12/2011	Edifici Teatre Principal		67,53	337,68
330101	22595	5		CU COMPRA		1.948,80	Teatre Principal		1.948,80	1.056,03
			Bucs estandars amb 3 calaixos Teatre Principal Oficines.			30/12/2011	Edifici Teatre Principal		178,55	892,77
330101	22596	3		CU COMPRA		1.012,68	Teatre Principal		1.012,68	548,75

# AJUNTAMENT-AJUNTAMENT DE SABADELL

Data obtenció 26/03/2019 14:58  
Pàg. 340

## LLIBRE A LLIBRE A: BENS, DRETS I OBLIGACIONS DE L'ENT LOCAL

EPÍGRAF: I.2 SERVEI PÚBLIC

SUBEPÍGRAF: I.2.C MOBLES

CLASSIFICAC	N. BÉ	QUANT.	DESCRIPCIÓ	C. GESTO	T. ADQUISICIÓ	COST ADQUI.	CENTRE	PLANTA	V.B.C.	F.A.
				C. COST		D- ALTA	UBICACIÓ	ESPAI	DOT. AMORT	V.C.
			Bucs estandars melamina Teatre Principal Oficines.			30/12/2011	Edifici Teatre Principal		92,78	463,93
330101	22597	5		CU COMPRA		2.296,79	Teatre Principal		2.296,79	1.244,58
			Cadires giratòries entapissades Teatre Principal.			30/12/2011	Edifici Teatre Principal		210,43	1.052,21
330101	22598	1		CU COMPRA		2.605,36	Teatre Principal		2.605,36	1.411,79
			Taula amb estructura metàl·lica Teatre Principal.			30/12/2011	Edifici Teatre Principal		238,70	1.193,57
330104	22599			IT COMPRA		1.118,49	CEIF CAN PUIGGENER		1.118,49	966,65
			DESCALSIFICADOR			08/07/2011			151,84	151,84
330101	22602	3		IT COMPRA		887,55	CEIF CAN PUIGGENER		887,55	498,67
			CARROS DE SERVEI			08/07/2011	EDIFICI		77,77	388,88
330104	22603			IT COMPRA		567,88	CEIF CAN PUIGGENER		567,88	490,80
			ASSECADORA			08/07/2011			77,08	77,08
330104	22604			IT COMPRA		764,50	CEIF CAN PUIGGENER		764,50	660,70
			RENTADORA			08/07/2011			103,80	103,80
330104	22605			IT COMPRA		334,75	CEIF CAN PUIGGENER		334,75	289,28
			FRIGORIFIC			08/07/2011			45,47	45,47
330104	22606			IT COMPRA		334,75	CEIF CAN PUIGGENER		334,75	289,28
			FRIGORIFIC			08/07/2011			45,47	45,47
330104	22607			IT COMPRA		326,80	CEIF CAN PUIGGENER		326,80	282,40
			MICROONES			08/07/2011			44,40	44,40
330104	22608			IT COMPRA		326,80	CEIF CAN PUIGGENER		326,80	282,40
			MICROONES			08/07/2011			44,40	44,40

# AJUNTAMENT-AJUNTAMENT DE SABADELL

Data obtenció 26/03/2019 14:58  
Pàg. 341

## LLIBRE A LLIBRE A: BENS, DRETS I OBLIGACIONS DE L'ENT LOCAL

EPÍGRAF: I.2 SERVEI PÚBLIC

SUBEPÍGRAF: I.2.C MOBLES

CLASSIFICAC N. BÉ	QUANT.	C. GESTO T. ADQUISICIÓ	COST ADQUI.	CENTRE	PLANTA	V.B.C.	F.A.
	DESCRIPCIÓ	C. COST	D- ALTA	UBICACIÓ	ESPAI	DOT. AMORT	V.C.
330101	22609	1	IT COMPRA	247,08	CEIF CAN PUIGGENER	247,08	138,82
	FARMACIOLA		08/07/2011	EDIFICI		21,65	108,26
330101	22610	1	IT COMPRA	269,17	CEIF CAN PUIGGENER	269,17	151,20
	BANC VESTUARI DE 150 CM,		08/07/2011	EDIFICI		23,58	117,97
330101	22611	1	IT COMPRA	448,58	CEIF CAN PUIGGENER	448,58	252,00
	CONJUNTA TAQUILLA		08/07/2011	EDIFICI		39,30	196,58
330101	22614	13	IT COMPRA	2.372,91	CEIF CAN PUIGGENER	2.372,91	1.333,23
	TAQUILLES 180 X 30 X 50		08/07/2011	EDIFICI		207,92	1.039,68
330101	22617	5	CU COMPRA	696,87	Teatre Principal	696,87	377,58
	Tamborets stat girat. s/poliuretà negre Teatre Principal.		30/12/2011	Edifici Teatre Principal		63,84	319,29
330101	22619	60	CU COMPRA	11.066,40	Teatre Principal	11.066,40	5.996,80
	Cadires apilables per al Teatre Principal		30/12/2011	Edifici Teatre Principal		1.013,91	5.069,60
330101	22620	1	CU COMPRA	359,60	Teatre Principal	359,60	194,82
	Carro Teatre Principal		30/12/2011	Edifici Teatre Principal		32,94	164,78
330101	22628	40	CU COMPRA	7.783,60	Teatre Principal	7.783,60	4.217,88
	Cadires amb carcassa de contraxapat de fusta de faig Teatre Principal.		30/12/2011	Edifici Teatre Principal		713,14	3.565,72
330101	22629	80	CU COMPRA	7.604,80	Teatre Principal	7.604,80	4.121,00
	Butaques Teatre Principal.		30/12/2011	Edifici Teatre Principal		696,76	3.483,80
330101	22630	61	CU COMPRA	14.010,48	Teatre Principal	14.010,48	7.592,18
	Cadires amb carcassa tapissada Teatre Principal.		30/12/2011	Edifici Teatre Principal		1.283,65	6.418,30
330101	22631	501	CU COMPRA	197.594,40	Teatre Principal	197.594,40	107.075,37

# AJUNTAMENT-AJUNTAMENT DE SABADELL

Data obtenció 26/03/2019 14:58  
Pàg. 342

## LLIBRE A LLIBRE A: BENS, DRETS I OBLIGACIONS DE L'ENT LOCAL

EPÍGRAF: I.2 SERVEI PÚBLIC

SUBEPÍGRAF: I.2.C MOBLES

CLASSIFICAC N. BÉ	QUANT.	C. GESTO T. ADQUISICIÓ	COST ADQUI.	CENTRE	PLANTA	V.B.C.	F.A.
	DESCRIPCIÓ	C. COST	D- ALTA	UBICACIÓ	ESPAI	DOT. AMORT	V.C.
	Butaques tapissades Teatre Principal.		30/12/2011	Edifici Teatre Principal		18.103,79	90.519,03
330101	22632	6	CU COMPRA	2.594,88	Teatre Principal	2.594,88	1.406,12
	Butaques sobre tarima amb reposapeus independents i tapissades Teatre		30/12/2011	Edifici Teatre Principal		237,74	1.188,76
330101	22634	632	CU COMPRA	30.791,04	Teatre Principal	30.791,04	16.685,47
	Braços de fusta 2 cm més amples Teatre Principal.		30/12/2011	Edifici Teatre Principal		2.821,10	14.105,57
330101	22635	46	CU COMPRA	7.256,96	Teatre Principal	7.256,96	3.932,50
	Cadires estil clàssic per canvi model Teatre Principal.		30/12/2011	Edifici Teatre Principal		664,89	3.324,46
330101	22636	23	CU COMPRA	3.548,44	Teatre Principal	3.548,44	1.922,87
	Taules estil clàssic per canvi model Teatre Principal.		30/12/2011	Edifici Teatre Principal		325,11	1.625,57
330101	22637	1	CU COMPRA	818,96	Teatre Principal	818,96	443,76
	Buc amb dos calaixos de fusta per la guixeta Teatre Principal.		30/12/2011	Edifici Teatre Principal		75,03	375,20
330101	22638	1	CU COMPRA	359,60	Teatre Principal	359,60	194,82
	Taula rodona melamina Teatre Principal.		30/12/2011	Edifici Teatre Principal		32,94	164,78
330101	22639	3	CU COMPRA	1.378,08	Teatre Principal	1.378,08	746,76
	Bucs amb calaixos cabina de control Teatre Principal.		30/12/2011	Edifici Teatre Principal		126,26	631,32
330101	22640	4	CU COMPRA	1.633,28	Teatre Principal	1.633,28	885,04
	Tamboret alt per a cabina de control Teatre Principal.		30/12/2011	Edifici Teatre Principal		149,64	748,24
330106	22641		CU COMPRA	989,92	Teatre Principal	989,92	989,92
	Pantalla enrotllable amb comandament 200x85cm Teatre Principal.		30/12/2011	Edifici Teatre Principal		0	0



# AJUNTAMENT-AJUNTAMENT DE SABADELL

Data obtenció 26/03/2019 14:58  
Pàg. 343

## LLIBRE A LLIBRE A: BENS, DRETS I OBLIGACIONS DE L'ENT LOCAL

EPÍGRAF: I.2 SERVEI PÚBLIC

SUBEPÍGRAF: I.2.C MOBLES

CLASSIFICAC	N. BÉ	QUANT.	C. GESTO	T. ADQUISICIÓ	COST ADQUI.	CENTRE	PLANTA	V.B.C.	F.A.
		DESCRIPCIÓ	C. COST		D- ALTA	UBICACIÓ	ESPAI	DOT. AMORT	V.C.
330101	22642	2		IT COMPRA	268,31	CEIF CAN PUIGGENER		268,31	150,59
		Taula atlas rectangular 120 x 80			12/07/2011	EDIFICI		23,53	117,72
330101	22643	2		IT COMPRA	517,38	CEIF CAN PUIGGENER		517,38	290,44
		ARMARI PORTES GRANS AMB FAIG			12/07/2011	EDIFICI		45,38	226,94
330101	22644	2		IT COMPRA	826,95	CEIF CAN PUIGGENER		826,95	464,22
		ARMARI MATALASSOS MÉS PORTES MÉS PRESTATGES SUPLEMETARIS			12/07/2011	EDIFICI		72,53	362,73
330101	22645	1		IT COMPRA	90,68	CEIF CAN PUIGGENER		90,68	50,88
		HAMACA BLAU/BLAU			12/07/2011	EDIFICI		7,95	39,80
330101	22646	1		IT COMPRA	90,68	CEIF CAN PUIGGENER		90,68	50,88
		HAMACA BLAU/TARONJA			12/07/2011	EDIFICI		7,95	39,80
330101	22647	8		IT COMPRA	4.611,08	CEIF CAN PUIGGENER		4.611,08	2.588,72
		BRESSOLS AMB BARROTS			12/07/2011	EDIFICI		404,47	2.022,36
330101	22648	2		IT COMPRA	181,34	CEIF CAN PUIGGENER		181,34	101,77
		HAMACA FIXA BLAU/GROC			12/07/2011	EDIFICI		15,90	79,57
330101	22649	1		IT COMPRA	90,68	CEIF CAN PUIGGENER		90,68	50,88
		HAMACA BLAU/VERMELL			12/07/2011	EDIFICI		7,95	39,80
330101	22650	3		IT COMPRA	272,02	CEIF CAN PUIGGENER		272,02	152,70
		HAMACA FIX BLAU/VERMELL			12/07/2011	EDIFICI		23,86	119,32
330101	22651	3		IT COMPRA	272,02	CEIF CAN PUIGGENER		272,02	152,70
		HAMACA FIXA BLAU/BLAU			12/07/2011	EDIFICI		23,86	119,32
330101	22652	2		IT COMPRA	181,34	CEIF CAN PUIGGENER		181,34	101,77
		HAMACA FIX BLAU/TARONJA			12/07/2011	EDIFICI		15,90	79,57

# AJUNTAMENT-AJUNTAMENT DE SABADELL

Data obtenció 26/03/2019 14:58  
Pàg. 344

## LLIBRE A LLIBRE A: BENS, DRETS I OBLIGACIONS DE L'ENT LOCAL

EPÍGRAF: I.2 SERVEI PÚBLIC

SUBEPÍGRAF: I.2.C MOBLES

CLASSIFICAC	N. BÉ	QUANT.	C. GESTO	T. ADQUISICIÓ	COST ADQUI.	CENTRE	PLANTA	V.B.C.	F.A.
		DESCRIPCIÓ	C. COST		D- ALTA	UBICACIÓ	ESPAI	DOT. AMORT	V.C.
330101	22653	10	IT	COMPRA	7.550,73	CEIF CAN PUIGGENER		7.550,73	4.239,05
		BRESSOL ALT AMB PLAFONS AMB RODES			12/07/2011	EDIFICI		662,32	3.311,68
330101	22654	2	IT	COMPRA	181,34	CEIF CAN PUIGGENER		181,34	101,77
		HAMACA FIX BLAU/GROC			12/07/2011	EDIFICI		15,90	79,57
330101	22655	1	IT	COMPRA	230,27	CEIF CAN PUIGGENER		230,27	129,27
		BUTACA DE LACTÀNCIA BRAÇ DRET			12/07/2011	EDIFICI		20,20	101,00
330101	22656	1	IT	COMPRA	138,60	CEIF CAN PUIGGENER		138,60	77,77
		SOFA ADULT			12/07/2011	EDIFICI		12,15	60,83
330101	22657	1	IT	COMPRA	224,11	CEIF CAN PUIGGENER		224,11	125,77
		BUTACA LACTANCIA BRAÇ ESQUERRA			12/07/2011	EDIFICI		19,65	98,34
330101	22658	1	IT	COMPRA	324,80	CEIF CAN PUIGGENER		324,80	182,33
		CARRO DE NETEJA			12/07/2011	EDIFICI		28,49	142,47
330101	22659	4	CU	COMPRA	3.980,01	Teatre Principal		3.980,01	2.156,72
		Banc d'espera pels músics Teatre Principal.			30/12/2011	Edifici Teatre Principal		364,65	1.823,29
330101	22660	135	IT	COMPRA	7.572,92	CEIF CAN PUIGGENER		7.572,92	4.251,53
		CADIRES DE FAIG DIFERENTS COLORS			12/07/2011	EDIFICI		664,27	3.321,39
330101	22661	8	CU	COMPRA	2.220,24	Teatre Principal		2.220,24	1.203,13
		Taules amb faldó pels camerinos Teatre Principal.			30/12/2011	Edifici Teatre Principal		203,42	1.017,11
330101	22662	32	IT	COMPRA	2.289,10	CEIF CAN PUIGGENER		2.289,10	1.285,11
		BUTACA MULTIPOSICIÓ			12/07/2011	EDIFICI		200,79	1.003,99

# AJUNTAMENT-AJUNTAMENT DE SABADELL

Data obtenció 26/03/2019 14:58  
Pàg. 345

## LLIBRE A LLIBRE A: BENS, DRETS I OBLIGACIONS DE L'ENT LOCAL

EPÍGRAF: I.2 SERVEI PÚBLIC

SUBEPÍGRAF: I.2.C MOBLES

CLASSIFICAC N. BÉ	QUANT.	C. GESTO T. ADQUISICIÓ	COST ADQUI.	CENTRE	PLANTA	V.B.C.	F.A.
	DESCRIPCIÓ	C. COST	D- ALTA	UBICACIÓ	ESPAI	DOT. AMORT	V.C.
330101	22663	5	IT COMPRA	1.258,81	CEIF CAN PUIGGENER	1.258,81	706,67
	TAULES 150 X 70		12/07/2011	EDIFICI		110,41	552,14
330101	22664	12	IT COMPRA	4.708,19	CEIF CAN PUIGGENER	4.708,19	2.643,20
	TAULES PLEGABLES 150 X 70 X 46		12/07/2011	EDIFICI		412,98	2.064,99
330101	22665	2	IT COMPRA	784,70	CEIF CAN PUIGGENER	784,70	440,53
	TAULES PLEGABLES 150 X 70 X 46		12/07/2011	EDIFICI		68,83	344,17
330101	22666	8	IT COMPRA	2.069,52	CEIF CAN PUIGGENER	2.069,52	1.161,85
	ARMARIS PORTES GRANS DIFERENTS COLORS		12/07/2011	EDIFICI		181,53	907,67
330101	22667	1	CU COMPRA	3.094,88	Teatre Principal	3.094,88	1.677,06
	11,60 metre lineals de taulell per formació de taules Teatre Principal.		30/12/2011	Edifici Teatre Principal		283,55	1.417,82
330101	22668	4	CU COMPRA	4.113,64	Teatre Principal	4.113,64	2.229,12
	Armaris de penjar roba de dues portes corredisses Teatre Principal.		30/12/2011	Edifici Teatre Principal		376,89	1.884,52
330101	22670	20	IT COMPRA	979,70	CEIF CAN PUIGGENER	979,70	549,98
	PRESTATGES DE PARET DIFERENTS COLORS		12/07/2011	EDIFICI		85,93	429,72
330101	22671	14	IT COMPRA	1.002,82	CEIF CAN PUIGGENER	1.002,82	562,96
	PRESTATGES AMB PENJADORS		12/07/2011	EDIFICI		87,96	439,86
330101	22672	5	IT COMPRA	398,75	CEIF CAN PUIGGENER	398,75	223,81
	PRESTATGES PENJADOR 120CM		12/07/2011	EDIFICI		34,97	174,94
330101	22674	7	IT COMPRA	1.940,26	CEIF CAN PUIGGENER	1.940,26	1.089,26
	MOBLE CARTULINES 13 COMPARTIMENTS		12/07/2011	EDIFICI		170,19	851,00

# AJUNTAMENT-AJUNTAMENT DE SABADELL

Data obtenció 26/03/2019 14:58  
Pàg. 346

## LLIBRE A LLIBRE A: BENS, DRETS I OBLIGACIONS DE L'ENT LOCAL

EPÍGRAF: I.2 SERVEI PÚBLIC

SUBEPÍGRAF: I.2.C MOBLES

CLASSIFICAC	N. BÉ	QUANT.	C. GESTO	T. ADQUISICIÓ	COST ADQUI.	CENTRE	PLANTA	V.B.C.	F.A.
		DESCRIPCIÓ	C. COST		D- ALTA	UBICACIÓ	ESPAI	DOT. AMORT	V.C.
330101	22675	6		IT COMPRA	583,38	CEIF CAN PUIGGENER		583,38	327,50
		TAULES QUADRADES 70 X 70 X 46			12/07/2011	EDIFICI		51,17	255,88
330101	22676	2		IT COMPRA	211,83	CEIF CAN PUIGGENER		211,83	118,91
		ALAS 80 X 60 TAULA DIRECCIÓ			12/07/2011	EDIFICI		18,58	92,92
330101	22677	2		CU COMPRA	641,85	Teatre Principal		641,85	347,77
		Taules de mides totals 800x800x740mm Teatre Principal.			30/12/2011	Edifici Teatre Principal		58,80	294,08
330101	22678	36		CU COMPRA	6.903,35	Teatre Principal		6.903,35	3.740,87
		Taquillas tancades amb clau Teatre Principal.			30/12/2011	Edifici Teatre Principal		632,49	3.162,48
330101	22679	2		IT COMPRA	245,55	CEIF CAN PUIGGENER		245,55	137,85
		CADIRA DIRECCIÓ SENSE BRAÇOS BLAVA			12/07/2011	EDIFICI		21,54	107,70
330101	22680	2		IT COMPRA	504,25	CEIF CAN PUIGGENER		504,25	283,08
		TAULA DIRECCIÓ 160 X 80			12/07/2011	EDIFICI		44,23	221,17
330101	22681	2		IT COMPRA	397,14	CEIF CAN PUIGGENER		397,14	222,92
		BUC CALAIXOS I ARXIVADOR MOVILS			12/07/2011	EDIFICI		34,83	174,22
330101	22682	2		IT COMPRA	584,40	CEIF CAN PUIGGENER		584,40	328,08
		ARMARI DIRECCIO 5 PRESTATGES			12/07/2011	EDIFICI		51,26	256,32
330101	22684	42		IT COMPRA	4.423,78	CEIF CAN PUIGGENER		4.423,78	2.483,56
		CADIRA SLYM			12/07/2011	EDIFICI		388,04	1.940,22
330101	22685	1		IT COMPRA	506,37	CEIF CAN PUIGGENER		506,37	284,24
		BANCADA 4 SEIENTS			12/07/2011	EDIFICI		44,41	222,13
330101	22686	1		IT COMPRA	79,43	CEIF CAN PUIGGENER		79,43	44,54

# AJUNTAMENT-AJUNTAMENT DE SABADELL

Data obtenció 26/03/2019 14:58  
Pàg. 347

## LLIBRE A LLIBRE A: BENS, DRETS I OBLIGACIONS DE L'ENT LOCAL

EPÍGRAF: I.2 SERVEI PÚBLIC

SUBEPÍGRAF: I.2.C MOBLES

CLASSIFICAC N. BÉ	QUANT.	DESCRIPCIÓ	C. GESTO T. ADQUISICIÓ	COST ADQUI.	CENTRE	PLANTA	V.B.C.	F.A.
			C. COST	D- ALTA	UBICACIÓ	ESPAI	DOT. AMORT	V.C.
		BANQUETA GRAN CAPUTXINA BLAU/GROC		12/07/2011	EDIFICI		6,96	34,89
330101	22687	5	IT COMPRA	1.166,95	CEIF CAN PUIGGENER		1.166,95	655,13
		MAXIBUC PANORÀMIC VERMELL		12/07/2011	EDIFICI		102,36	511,82
330101	22688	1	IT COMPRA	63,51	CEIF CAN PUIGGENER		63,51	35,64
		BANQUETA RONDALLA		12/07/2011	EDIFICI		5,57	27,87
330101	22689	1	IT COMPRA	228,36	CEIF CAN PUIGGENER		228,36	128,19
		PUF DECORACIÓ		12/07/2011	EDIFICI		20,03	100,17
330101	22690	1	IT COMPRA	177,35	CEIF CAN PUIGGENER		177,35	99,52
		PUF DECORACIÓ		12/07/2011	EDIFICI		15,55	77,83
330101	22691	1	IT COMPRA	60,83	CEIF CAN PUIGGENER		60,83	34,11
		BANQUETA RONDALLA		12/07/2011	EDIFICI		5,33	26,72
330101	22692	1	IT COMPRA	228,36	CEIF CAN PUIGGENER		228,36	128,19
		PUF DECORACIÓ		12/07/2011	EDIFICI		20,03	100,17
330101	22693	1	IT COMPRA	177,35	CEIF CAN PUIGGENER		177,35	99,52
		PUF DECORACIÓ		12/07/2011	EDIFICI		15,55	77,83
330101	22694	1	IT COMPRA	352,71	CEIF CAN PUIGGENER		352,71	197,97
		MOBLE PER DISFRESSES		12/07/2011	EDIFICI		30,93	154,74
330101	22695	8	IT COMPRA	1.266,72	CEIF CAN PUIGGENER		1.266,72	711,14
		TAMBORET AMB RESPALLER I RODES		12/07/2011	EDIFICI		111,11	555,58
330101	22696	2	IT COMPRA	479,09	CEIF CAN PUIGGENER		479,09	268,94
		TAULA MEDITERRANI 140 X 60		12/07/2011	EDIFICI		42,02	210,15

# AJUNTAMENT-AJUNTAMENT DE SABADELL

Data obtenció 26/03/2019 14:58  
Pàg. 348

## LLIBRE A LLIBRE A: BENS, DRETS I OBLIGACIONS DE L'ENT LOCAL

EPÍGRAF: I.2 SERVEI PÚBLIC

SUBEPÍGRAF: I.2.C MOBLES

CLASSIFICAC N. BÉ	QUANT.	C. GESTO T. ADQUISICIÓ	COST ADQUI.	CENTRE	PLANTA	V.B.C.	F.A.
	DESCRIPCIÓ	C. COST	D- ALTA	UBICACIÓ	ESPAI	DOT. AMORT	V.C.
330101	22697	2	IT COMPRA	479,09	CEIF CAN PUIGGENER	479,09	268,94
	TAULA MEDITERRANI 140 X 60		12/07/2011	EDIFICI		42,02	210,15
330101	22698	8	IT COMPRA	2.354,54	CEIF CAN PUIGGENER	2.354,54	1.321,85
	ARMARI NETEJA AMB CLAU 60X200X20		12/07/2011	EDIFICI		206,53	1.032,69
330101	22699	1	IT COMPRA	195,36	CEIF CAN PUIGGENER	195,36	109,64
	MOBLE 4 CUBETES GRANS I 3 PRESTATGES		12/07/2011	EDIFICI		17,13	85,72
330101	22700	1	IT COMPRA	2.238,64	CEIF CAN PUIGGENER	2.238,64	1.256,77
	CONJUNT DE CUINA MOBLE I ALT I BAIX		12/07/2011	EDIFICI		196,36	981,87
330101	22701	2	IT COMPRA	2.247,62	CEIF CAN PUIGGENER	2.247,62	1.261,82
	MOBLE BAIX CAMBIADOR 160X90X60		12/07/2011	EDIFICI		197,15	985,80
330101	22702	3	IT COMPRA	3.371,42	CEIF CAN PUIGGENER	3.371,42	1.892,76
	MOBLE BAIX CAMBIADOR TIPUS 2 160X90X60		12/07/2011	EDIFICI		295,73	1.478,66
330101	22703	3	IT COMPRA	3.545,25	CEIF CAN PUIGGENER	3.545,25	1.990,35
	MOBLE BAIX CAMBIADOR TIPUS 3 170X90X60		12/07/2011	EDIFICI		310,98	1.554,90
330101	22704	1	IT COMPRA	1.123,81	CEIF CAN PUIGGENER	1.123,81	630,88
	MOBLE BAIXA CAMBIADOR TIPUS 4 160X90X60		12/07/2011	EDIFICI		98,57	492,93
330101	22705	176	IT COMPRA	7.513,08	CEIF CAN PUIGGENER	7.513,08	4.217,93
	CASELLES BUC AMB PORTES		12/07/2011	EDIFICI		659,02	3.295,15
330101	22706	2	IT COMPRA	424,00	CEIF CAN PUIGGENER	424,00	238,02

# AJUNTAMENT-AJUNTAMENT DE SABADELL

Data obtenció 26/03/2019 14:58  
Pàg. 349

## LLIBRE A LLIBRE A: BENS, DRETS I OBLIGACIONS DE L'ENT LOCAL

EPÍGRAF: I.2 SERVEI PÚBLIC

SUBEPÍGRAF: I.2.C MOBLES

CLASSIFICAC N. BÉ	QUANT.	DESCRIPCIÓ	C. GESTO T. ADQUISICIÓ	COST ADQUI.	CENTRE	PLANTA	V.B.C.	F.A.
			C. COST	D- ALTA	UBICACIÓ	ESPAI	DOT. AMORT	V.C.
		MOBLE 8 CUBETES PETITES I 3 PRESTATGES		12/07/2011	EDIFICI		37,19	185,98
330101	22707	6	IT COMPRA	1.172,16	CEIF CAN PUIGGENER		1.172,16	658,02
		MOBLE 4 CUBETES GRANS I 3 PRESTATGES		12/07/2011	EDIFICI		102,81	514,14
330101	22708	1	IT COMPRA	205,44	CEIF CAN PUIGGENER		205,44	115,33
		PRESTATGE DE PARET PER A MICROONES		12/07/2011	EDIFICI		18,02	90,11
330101	22709	1	IT COMPRA	440,80	CEIF CAN PUIGGENER		440,80	247,44
		AIGÜERA AMB PICA I ESCORREDOR		12/07/2011	EDIFICI		38,66	193,36
330101	22710	16	IT COMPRA	1.144,55	CEIF CAN PUIGGENER		1.144,55	642,52
		BUTACA MULTIPOSICIÓ		12/07/2011	EDIFICI		100,39	502,03
330101	22711	2	IT COMPRA	784,70	CEIF CAN PUIGGENER		784,70	440,53
		TAULES PLEGABLES 150X60X46		12/07/2011	EDIFICI		68,83	344,17
330101	22712	2	IT COMPRA	784,70	CEIF CAN PUIGGENER		784,70	440,53
		TAULES PLEGABLES 150X60X46		12/07/2011	EDIFICI		68,83	344,17
330101	22713	2	IT COMPRA	194,46	CEIF CAN PUIGGENER		194,46	109,13
		TAULES QUADRADES 70X70X46		12/07/2011	EDIFICI		17,05	85,33
330101	22714	5	IT COMPRA	936,60	CEIF CAN PUIGGENER		936,60	525,79
		ARMARI 110 CM 3 PRESTATGES		12/07/2011	EDIFICI		82,15	410,81
330101	22715	1	IT COMPRA	1.373,66	CEIF CAN PUIGGENER		1.373,66	771,17
		BANC ERGONÒMIC		12/07/2011	EDIFICI		120,49	602,49
330101	22716	1	IT COMPRA	294,29	CEIF CAN PUIGGENER		294,29	165,19
		ARMARI DE NETEJA MAB CLAU 60X200X20		12/07/2011	EDIFICI		25,81	129,10

# AJUNTAMENT-AJUNTAMENT DE SABADELL

Data obtenció 26/03/2019 14:58  
Pàg. 350

## LLIBRE A LLIBRE A: BENS, DRETS I OBLIGACIONS DE L'ENT LOCAL

EPÍGRAF: I.2 SERVEI PÚBLIC

SUBEPÍGRAF: I.2.C MOBLES

CLASSIFICAC	N. BÉ	QUANT.	C. GESTO	T. ADQUISICIÓ	COST ADQUI.	CENTRE	PLANTA	V.B.C.	F.A.
		DESCRIPCIÓ	C. COST		D- ALTA	UBICACIÓ	ESPAI	DOT. AMORT	V.C.
330102	22717	16		IT COMPRA	18.350,28	CEIF CAN PUIGGENER		18.350,28	10.302,13
		JOCS INFANTILS PEL PATI			12/07/2011			1.609,63	8.048,15
330101	22718	2		IT COMPRA	374,64	CEIF CAN PUIGGENER		374,64	210,31
		ARMARI 110 CM AMB 3 PRESTATGES I PISSARRA POSTERIOR			12/07/2011	EDIFICI		32,86	164,33
330102	22720	1		TE COMPRA	1.178,82	INFRAESTRUCTURA PUBLICA VARIS DISTRICTES		1.178,82	651,00
		LOT DE MOBILIARI URBÀ			30/09/2011	MOBILIARI URBA		87,97	527,82
330102	22721	5		TE COMPRA	784,70	INFRAESTRUCTURA PUBLICA VARIS DISTRICTES		784,70	433,35
		BANCS NEOBARCINO			30/09/2011	MOBILIARI URBA		70,26	351,35
330101	22723	2		ES COMPRA	557,69	POLIESPORTIU GRÀCIA		557,69	313,02
		BANC DE VESTIDOR			13/07/2011	POLIESPORTIU		48,93	244,67
330102	22724	4		ES COMPRA	581,98	POLIESPORTIU GRÀCIA		581,98	326,64
		PAPERERA			13/07/2011	POLIESPORTIU		51,06	255,34
330102	22772	3		TE COMPRA	470,82	INFRAESTRUCTURA PUBLICA VARIS DISTRICTES		470,82	260,02
		PAPERERES ARGO GRIS 60 L			30/09/2011	MOBILIARI URBA		42,16	210,80
330109	22782			TE CONSTRUCCIÓ REALITZADA PER CONTRACTE AMB TERCERS	75.990,64	INFRAESTRUCTURA PUBLICA DISTRICTE 4		70.077,95	14.334,10
		Àrea de jocs infantils (àrea grans) - c. de Lucreci			21/11/2011			6.193,76	55.743,85
330101	22788	3		EQ COMPRA	324,48	MASIA DE CAN LLONG	CENTRE CÍVIC	324,48	179,83



# AJUNTAMENT-AJUNTAMENT DE SABADELL

Data obtenció 26/03/2019 14:58  
Pàg. 351

## LLIBRE A LLIBRE A: BENS, DRETS I OBLIGACIONS DE L'ENT LOCAL

EPÍGRAF: I.2 SERVEI PÚBLIC

SUBEPÍGRAF: I.2.C MOBLES

CLASSIFICAC	N. BÉ	QUANT.	DESCRIPCIÓ	C. GESTO	T. ADQUISICIÓ	COST ADQUI.	CENTRE	PLANTA	V.B.C.	F.A.
				C. COST		D- ALTA	UBICACIÓ	ESPAI	DOT. AMORT	V.C.
			Cartellera pissarra lacada blanca magnetica			13/09/2011	CENTRE CÍVIC		28,93	144,65
330101	22789	2		EQ COMPRA		359,94	MASIA DE CAN LLONG	CENTRE CÍVIC	359,94	199,47
			Pissarra lacada blanca magnetica, subministrament i col.locació			13/09/2011	CENTRE CÍVIC		32,09	160,47
330101	22790	1		EQ COMPRA		278,58	MASIA DE CAN LLONG	CENTRE CÍVIC	278,58	154,35
			Cartellera pissarra blanca subministrament i col.locació			13/09/2011	CENTRE CÍVIC		24,83	124,23
330103	22801	5		EQ COMPRA		1.718,66	MASIA DE CAN LLONG	CENTRE CÍVIC	1.718,66	1.158,00
			Espatllera amb armadura lateral			13/09/2011	CENTRE CÍVIC		186,87	560,66
330101	22803	1		EQ COMPRA		638,49	MASIA DE CAN LLONG	CENTRE CÍVIC	638,49	353,83
			Armari audiovisual format per estructura metal.lica amb rodes reforçades			13/09/2011	CENTRE CÍVIC		56,92	284,66
330106	22804			EQ COMPRA		99,92	MASIA DE CAN LLONG		99,92	99,92
			Pantalla de projecció amb tripode			13/09/2011	CENTRE CÍVIC		0	0
330101	22808	12		EQ COMPRA		2.890,06	MASIA DE CAN LLONG	CENTRE CÍVIC	2.890,06	1.601,71
			Armari laminat, portes senseeres amb 5 prestatges en cremallera, portes amb			13/09/2011	CENTRE CÍVIC		257,66	1.288,35
330106	22815			EQ COMPRA		2.560,80	MASIA DE CAN LLONG		2.560,80	2.560,80
			Projector de teatre d'optica P.C. model work theatre 650-1000 amb lente optica			13/09/2011	CENTRE CÍVIC		0	0
330101	22817	4		EQ COMPRA		798,15	MASIA DE CAN LLONG	CENTRE CÍVIC	798,15	442,35
			Cadires de treball.			13/09/2011	CENTRE CÍVIC		71,16	355,80
330101	22819	40		EQ COMPRA		4.028,05	MASIA DE CAN LLONG	CENTRE CÍVIC	4.028,05	2.232,43
			Cadira aplilable d'estructura metàl.lica Centre Cívic Can Llong-Castellarnau.			13/09/2011	CENTRE CÍVIC		359,12	1.795,62

# AJUNTAMENT-AJUNTAMENT DE SABADELL

Data obtenció 26/03/2019 14:58  
Pàg. 352

## LLIBRE A LLIBRE A: BENS, DRETS I OBLIGACIONS DE L'ENT LOCAL

EPÍGRAF: I.2 SERVEI PÚBLIC

SUBEPÍGRAF: I.2.C MOBLES

CLASSIFICAC	N. BÉ	QUANT.	C. GESTO	T. ADQUISICIÓ	COST ADQUI.	CENTRE	PLANTA	V.B.C.	F.A.
		DESCRIPCIÓ	C. COST		D- ALTA	UBICACIÓ	ESPAI	DOT. AMORT	V.C.
330101	22820	40	EQ	COMPRA	5.155,18	MASIA DE CAN LLONG		5.155,18	2.857,10
		Cadires amb braços model Biochair 3800 Alumini - poliprolé color gris CC Can			13/09/2011	CENTRE CÍVIC		459,61	2.298,08
330101	22821	2	EQ	COMPRA	136,50	MASIA DE CAN LLONG	CENTRE CÍVIC	136,50	75,64
		carro de transport cadires			13/09/2011	CENTRE CÍVIC		12,17	60,86
330101	22822	2	EQ	COMPRA	383,90	MASIA DE CAN LLONG		383,90	212,73
		Carro model Biochair CC Can Llong-Castellarnau.			13/09/2011	CENTRE CÍVIC		34,22	171,17
330101	22823	10	EQ	COMPRA	1.594,30	MASIA DE CAN LLONG		1.594,30	883,58
		Cadira tamboret model Iottus CC Can Llong-Castellarnau.			13/09/2011	CENTRE CÍVIC		142,14	710,72
330101	22826	16	EQ	COMPRA	1.061,06	MASIA DE CAN LLONG		1.061,06	588,06
		Cadira amb braços model Lama ref. DSLAB4 Blanc Centre Cívic Can			13/09/2011	CENTRE CÍVIC		94,60	473,00
330101	22828	2	EQ	COMPRA	489,28	MASIA DE CAN LLONG	CENTRE CÍVIC	489,28	271,15
		Taula de despatx CC Can Llong-Castellarnau.			13/09/2011	CENTRE CÍVIC		43,62	218,13
330101	22829	3	EQ	COMPRA	444,38	MASIA DE CAN LLONG	CENTRE CÍVIC	444,38	246,24
		Buc de 1 calaix i carpetes penjants CC Can Llong-Castellarnau.			13/09/2011	CENTRE CÍVIC		39,61	198,14
330101	22830	10	EQ	COMPRA	2.018,39	MASIA DE CAN LLONG	CENTRE CÍVIC	2.018,39	1.118,63
		Taula quadrada apilable amb fusta de DM CC Can Llong-Castellarnau.			13/09/2011	CENTRE CÍVIC		179,95	899,76
330101	22831	2	EQ	COMPRA	352,87	MASIA DE CAN LLONG	CENTRE CÍVIC	352,87	195,56
		Taula CC Can Llong-Castellarnau.			13/09/2011	CENTRE CÍVIC		31,46	157,31
330101	22832	2	EQ	COMPRA	687,87	MASIA DE CAN LLONG	CENTRE CÍVIC	687,87	381,19

# AJUNTAMENT-AJUNTAMENT DE SABADELL

Data obtenció 26/03/2019 14:58  
Pàg. 353

## LLIBRE A LLIBRE A: BENS, DRETS I OBLIGACIONS DE L'ENT LOCAL

EPÍGRAF: I.2 SERVEI PÚBLIC

SUBEPÍGRAF: I.2.C MOBLES

CLASSIFICAC	N. BÉ	QUANT.	C. GESTO	T. ADQUISICIÓ	COST ADQUI.	CENTRE	PLANTA	V.B.C.	F.A.
		DESCRIPCIÓ	C. COST		D- ALTA	UBICACIÓ	ESPAI	DOT. AMORT	V.C.
		Taula rodona CC Can Llong-Castellarnau.			13/09/2011	CENTRE CÍVIC		61,32	306,68
330101	22833	6	EQ	COMPRA	593,22	MASIA DE CAN LLONG	CENTRE CÍVIC	593,22	328,77
		Taula model Duralight CC Can Llong-Castellarnau.			13/09/2011	CENTRE CÍVIC		52,89	264,45
330101	22834	6	EQ	COMPRA	2.219,93	MASIA DE CAN LLONG	CENTRE CÍVIC	2.219,93	1.230,29
		Taula plegable CC Can Llong-Castellarnau.			13/09/2011	CENTRE CÍVIC		197,91	989,64
330101	22835	10	EQ	COMPRA	3.357,10	MASIA DE CAN LLONG	CENTRE CÍVIC	3.357,10	1.860,56
		Taula plegable CC Can Llong-Castellarnau.			13/09/2011	CENTRE CÍVIC		299,30	1.496,54
330101	22837	4	ES	COMPRA	995,92	ZONA ESPORTIVA MUNICIPAL CAN RULL		995,92	549,98
		PRESTATGERIA			30/09/2011	EDIFICI		89,17	445,94
330103	22839	2	ES	COMPRA	1.640,41	COMPLEX ESPORTIU SANT OLEGUER		1.640,41	1.098,89
		PORTERIA FUTBOL 11			21/10/2011	EDIFICI		180,50	541,52
330101	22840	1	EQ	COMPRA	157,87	MASIA DE CAN LLONG	CENTRE CÍVIC	157,87	87,46
		Taula de projeccions CC Can Llong-Castellarnau			13/09/2011	CENTRE CÍVIC		14,07	70,41
330101	22841	4	EQ	COMPRA	738,21	MASIA DE CAN LLONG	CENTRE CÍVIC	738,21	409,09
		Taula model H20 CC Can Llong-Castellarnau.			13/09/2011	CENTRE CÍVIC		65,81	329,12
330101	22842	2	EQ	COMPRA	662,55	MASIA DE CAN LLONG	CENTRE CÍVIC	662,55	367,19
		Taula en contraxapat CC Can Llong-Castellarnau.			13/09/2011	CENTRE CÍVIC		59,07	295,36
330101	22843	1	EQ	COMPRA	9.563,90	MASIA DE CAN LLONG	CENTRE CÍVIC	9.563,90	5.300,52

# AJUNTAMENT-AJUNTAMENT DE SABADELL

Data obtenció 26/03/2019 14:58  
 Pàg. 354

## LLIBRE A LLIBRE A: BENS, DRETS I OBLIGACIONS DE L'ENT LOCAL

EPÍGRAF: I.2 SERVEI PÚBLIC

SUBEPÍGRAF: I.2.C MOBLES

CLASSIFICAC	N. BÉ	QUANT.	C. GESTO	T. ADQUISICIÓ	COST ADQUI.	CENTRE	PLANTA	V.B.C.	F.A.
		DESCRIPCIÓ	C. COST		D- ALTA	UBICACIÓ	ESPAI	DOT. AMORT	V.C.
		Mostrador recepció CC Can Llong-Castellarnau.			13/09/2011	CENTRE CÍVIC		852,67	4.263,38
330101	22845	4	EQ COMPRA		827,18	MASIA DE CAN LLONG	CENTRE CÍVIC	827,18	458,40
		Guixeta vestidor CC Can Llong-Castellarnau.			13/09/2011	CENTRE CÍVIC		73,74	368,78
330101	22846	4	EQ COMPRA		729,57	MASIA DE CAN LLONG	CENTRE CÍVIC	729,57	404,31
		Bancs per a vestidor estructura metàl·lica CC Can Llong-Castellarnau.			13/09/2011	CENTRE CÍVIC		65,04	325,26
330101	22847	1	EQ COMPRA		377,47	MASIA DE CAN LLONG	CENTRE CÍVIC	377,47	209,17
		Canviador nadons CC Can Llong Castellarnau.			13/09/2011	CENTRE CÍVIC		33,65	168,30
330101	22868	1	EQ COMPRA		299,30	BIBLIOTECA DE PONENT		299,30	164,56
		Taula Linea 160x80cms color blanc Biblioteca de Ponent.			21/10/2011	EDIFICI		26,94	134,74
330101	22872	1	EQ COMPRA		2.564,75	MASIA DE CAN LLONG		2.564,75	1.406,18
		Mobilari fet a mida Centre Cívic Can Llong-Castellarnau.			04/11/2011	CENTRE CÍVIC		231,70	1.158,57
330101	22880	18	EQ COMPRA		785,09	POLIESPORTIU CAMPOAMOR		785,09	428,91
		Cadira Ferfor model Atenas Pavelló Poliesportiu Sector Sud.			21/11/2011	EDIFICI		71,23	356,18
330101	22881	34	EQ COMPRA		2.110,04	POLIESPORTIU CAMPOAMOR		2.110,04	1.152,78
		Cadira Ferfor model Atenas amb braços i amb faristol Pavelló Poliesportiu Sector			21/11/2011	EDIFICI		191,44	957,26
330101	22882	45	EQ COMPRA		5.157,36	POLIESPORTIU CAMPOAMOR		5.157,36	2.817,70
		Cadira Ferfor model Soho sol Pavelló Poliesportiu Sector Sud.			21/11/2011	EDIFICI		467,93	2.339,66

# AJUNTAMENT-AJUNTAMENT DE SABADELL

Data obtenció 26/03/2019 14:58  
Pàg. 355

## LLIBRE A LLIBRE A: BENS, DRETS I OBLIGACIONS DE L'ENT LOCAL

EPÍGRAF: I.2 SERVEI PÚBLIC

SUBEPÍGRAF: I.2.C MOBLES

CLASSIFICAC	N. BÉ	QUANT.	C. GESTO	T. ADQUISICIÓ	COST ADQUI.	CENTRE	PLANTA	V.B.C.	F.A.
		DESCRIPCIÓ	C. COST		D- ALTA	UBICACIÓ	ESPAI	DOT. AMORT	V.C.
330101	22883	2	EQ	COMPRA	423,08	POLIESPORTIU CAMPOAMOR		423,08	231,11
		Tamboret giratori a gas, amb rodes, acer inoxidable Pavelló Poliesportiu Sector			21/11/2011	EDIFICI		38,38	191,97
330101	22884	6	EQ	COMPRA	832,21	POLIESPORTIU CAMPOAMOR		832,21	454,64
		Taula de 1.40x0.70 tipus mobles Llosas Pavelló Poliesportiu Sector Sud.			21/11/2011	EDIFICI		75,50	377,57
330101	22885	5	EQ	COMPRA	628,08	POLIESPORTIU CAMPOAMOR		628,08	343,11
		Taula de 180x0.80 tipus Doublet Pavelló Poliesportiu Sector Sud.			21/11/2011	EDIFICI		56,98	284,97
330101	22886	12	EQ	COMPRA	4.082,18	POLIESPORTIU CAMPOAMOR		4.082,18	2.230,24
		Taula Ferfor model Vega de dimensions 0.70x0.70 Pavelló Poliesportiu Sector			21/11/2011	EDIFICI		370,37	1.851,94
330101	22887	1	EQ	COMPRA	91,41	POLIESPORTIU CAMPOAMOR		91,41	49,91
		Taula auxiliar amb rodes Pavelló Poliesportiu Sector Sud.			21/11/2011	EDIFICI		8,29	41,50
330101	22888	5	EQ	COMPRA	422,88	POLIESPORTIU CAMPOAMOR		422,88	230,99
		Taula auxiliar plegable Pavelló Poliesportiu Sector Sud.			21/11/2011	EDIFICI		38,36	191,89
330101	22889	2	EQ	COMPRA	380,43	POLIESPORTIU CAMPOAMOR		380,43	207,81
		Llitera metàl·lica amb porta-rotllos Pavelló Poliesportiu Sector Sud.			21/11/2011	EDIFICI		34,51	172,62
330101	22890	1	EQ	COMPRA	409,57	POLIESPORTIU CAMPOAMOR		409,57	223,76
		Banc de treball Pavelló Poliesportiu Sector Sud.			21/11/2011	EDIFICI		37,16	185,81

# AJUNTAMENT-AJUNTAMENT DE SABADELL

Data obtenció 26/03/2019 14:58  
Pàg. 356

## LLIBRE A LLIBRE A: BENS, DRETS I OBLIGACIONS DE L'ENT LOCAL

EPÍGRAF: I.2 SERVEI PÚBLIC

SUBEPÍGRAF: I.2.C MOBLES

CLASSIFICAC	N. BÉ	QUANT.	C. GESTO	T. ADQUISICIÓ	COST ADQUI.	CENTRE	PLANTA	V.B.C.	F.A.
		DESCRIPCIÓ	C. COST		D- ALTA	UBICACIÓ	ESPAI	DOT. AMORT	V.C.
330101	22891	1	EQ	COMPRA	445,23	POLIESPORTIU CAMPOAMOR		445,23	243,21
		Buc de calaix i arxivadors Pavelló Poliesportiu Sector Sud.			21/11/2011	EDIFICI		40,39	202,02
330101	22892	3	EQ	COMPRA	570,02	POLIESPORTIU CAMPOAMOR		570,02	311,38
		Armari de fusta Pavelló Poliesportiu Sector Sud.			21/11/2011	EDIFICI		51,71	258,64
330101	22893	1	EQ	COMPRA	61,85	POLIESPORTIU CAMPOAMOR		61,85	33,77
		Armari clauer Pavelló Poliesportiu Sector Sud.			21/11/2011	EDIFICI		5,61	28,08
330101	22894	4	EQ	COMPRA	979,60	POLIESPORTIU CAMPOAMOR		979,60	535,19
		Armari de fusta Pavelló Poiesportiu Sector Sud.			21/11/2011	EDIFICI		88,88	444,41
330101	22895	1	EQ	COMPRA	273,40	POLIESPORTIU CAMPOAMOR		273,40	149,33
		Armari de fusta per TV i Video Pavelló Poliesportiu Sector Sud.			21/11/2011	EDIFICI		24,80	124,07
330101	22896	1	EQ	COMPRA	237,51	POLIESPORTIU CAMPOAMOR		237,51	129,76
		Armari metàl·lic Pavelló Poliesportiu Sector Sud.			21/11/2011	EDIFICI		21,55	107,75
330101	22897	1	EQ	COMPRA	218,65	POLIESPORTIU CAMPOAMOR		218,65	119,41
		Armari vitrina Pavelló Poliesportiu Sector Sud.			21/11/2011	EDIFICI		19,83	99,24
330101	22898	1	EQ	COMPRA	116,12	POLIESPORTIU CAMPOAMOR		116,12	63,40
		Armari de fusta Pavelló Poliesportiu Sector Sud.			21/11/2011	EDIFICI		10,53	52,72

# AJUNTAMENT-AJUNTAMENT DE SABADELL

Data obtenció 26/03/2019 14:58  
Pàg. 357

## LLIBRE A LLIBRE A: BENS, DRETS I OBLIGACIONS DE L'ENT LOCAL

EPÍGRAF: I.2 SERVEI PÚBLIC

SUBEPÍGRAF: I.2.C MOBLES

CLASSIFICAC N. BÉ	QUANT.	C. GESTO T. ADQUISICIÓ	COST ADQUI.	CENTRE	PLANTA	V.B.C.	F.A.
	DESCRIPCIÓ	C. COST	D- ALTA	UBICACIÓ	ESPAI	DOT. AMORT	V.C.
330104	22900	EQ COMPRA	608,85	POLIESPORTIU CAMPOAMOR		608,85	521,44
	Televisor LCD Philips 32PFL5522D 32"		21/11/2011	EDIFICI		87,41	87,41
330104	22902	EQ COMPRA	158,05	POLIESPORTIU CAMPOAMOR		158,05	135,36
	Equip de música Philips Pavelló Poliesportiu Sector Sud.		21/11/2011	EDIFICI		22,69	22,69
330104	22903	EQ COMPRA	454,96	POLIESPORTIU CAMPOAMOR		454,96	389,65
	Congelador Liebherr GP 1366 Pavelló Poliesportiu Sector Sud.		21/11/2011	EDIFICI		65,31	65,31
330103	22905	1 EQ COMPRA	1.055,60	POLIESPORTIU CAMPOAMOR		1.055,60	703,76
	Cèrcols de bàsquet i un taulell Pavelló Poliesportiu Sector Sud.		21/11/2011	EDIFICI		117,27	351,84
330101	22906	1 EQ COMPRA	475,02	POLIESPORTIU CAMPOAMOR		475,02	259,52
	Armari vitrina Pavelló Poliesportiu Sector Sud.		21/11/2011	EDIFICI		43,10	215,50
330103	22907	1 EQ COMPRA	14.414,32	POLIESPORTIU CAMPOAMOR		14.414,32	9.610,19
	Marcador electrònic model ACB Pavelló Poliesportiu Sector Sud.		21/11/2011	EDIFICI		1.601,37	4.804,13
330103	22908	6 EQ COMPRA	23.364,23	POLIESPORTIU CAMPOAMOR		23.364,23	15.577,21
	Cistelles de bàsquet/mini bàsquet penjades Pavelló Poliesportiu Sector		21/11/2011	EDIFICI		2.595,67	7.787,02
330103	22909	2 EQ COMPRA	10.978,24	POLIESPORTIU CAMPOAMOR		10.978,24	7.319,28
	Cistella de bàsquet a motor penjada Pavelló Poliesportiu Sector Sud.		21/11/2011	EDIFICI		1.219,63	3.658,96
330103	22911	6 EQ COMPRA	4.021,84	POLIESPORTIU CAMPOAMOR		4.021,84	2.681,40

# AJUNTAMENT-AJUNTAMENT DE SABADELL

Data obtenció 26/03/2019 14:58  
Pàg. 358

## LLIBRE A LLIBRE A: BENS, DRETS I OBLIGACIONS DE L'ENT LOCAL

EPÍGRAF: I.2 SERVEI PÚBLIC

SUBEPÍGRAF: I.2.C MOBLES

CLASSIFICAC N. BÉ	QUANT.	C. GESTO T. ADQUISICIÓ	COST ADQUI.	CENTRE	PLANTA	V.B.C.	F.A.
	DESCRIPCIÓ	C. COST	D- ALTA	UBICACIÓ	ESPAI	DOT. AMORT	V.C.
330103	22912	1	EQ COMPRA	21/11/2011	EDIFICI	446,81	1.340,44
	Porteries reglamentàries de futbol sala/handbol Pavelló Poliesportiu Sector						
330103	22914	12	EQ COMPRA	21/11/2011	EDIFICI	98,50	295,57
	Joc de pals de voleibol amb xarxa						
330103	22917	1	EQ COMPRA	21/11/2011	EDIFICI	254,75	764,30
	Bancs de resines d'alta qualitat i suecs Pavelló Poliesportiu Sector Sud.						
330102	22920	1	EQ COMPRA	21/11/2011	EDIFICI	90,79	272,37
	Cadira àrbitre Pavelló Poliesportiu Sector Sud.						
330101	22922	1	EQ COMPRA	21/11/2011	EDIFICI	14,27	71,36
	Aparca Bicicletes Pavelló Poliesportiu Sector Sud.						
330101	22923	1	EQ COMPRA	21/11/2011	EDIFICI	11,87	59,42
	Armari de fusta model Venecia Classic Pavelló Poliesportiu Sector Sud.						
330101	22924	1	EQ COMPRA	21/11/2011	EDIFICI	8,35	41,79
	Carro de suport de peses Pavelló Poliesportiu Sector Sud.						
330101	22931	12	EQ COMPRA	21/11/2011	EDIFICI	26,57	132,90
	Carro porta material Pavelló Poliesportiu Sector Sud.						
	Armari de prestatgeries tipus Mecalux Pavelló Poliesportiu del Sector Sud.						



# AJUNTAMENT-AJUNTAMENT DE SABADELL

Data obtenció 26/03/2019 14:58  
Pàg. 359

## LLIBRE A LLIBRE A: BENS, DRETS I OBLIGACIONS DE L'ENT LOCAL

EPÍGRAF: I.2 SERVEI PÚBLIC

SUBEPÍGRAF: I.2.C MOBLES

CLASSIFICAC N. BÉ	QUANT. DESCRIPCIÓ	C. GESTO T. ADQUISICIÓ C. COST	COST ADQUI. D- ALTA	CENTRE UBICACIÓ	PLANTA ESPAI	V.B.C. DOT. AMORT	F.A. V.C.
330102	22933	TE COMPRA	11.438,19	pg. de la Plaça Major		13.467,21	7.352,37
	Jardineres al Passeig de la Plaça Major i Passeig Manresa.		18/11/2011			1.222,95	6.114,84
330104	22934	EQ COMPRA	527,66	MASIA DE CAN LLONG		527,66	452,43
	Forn microones AEG Model MC-1762-E-M acer inoxidable Centre		04/11/2011	CENTRE CÍVIC		75,23	75,23
330104	22935	EQ COMPRA	144,74	MASIA DE CAN LLONG		144,74	124,11
	Microcadena Sony CMT-FX200 amb CD portàtil, MP3, USB i SD Centre Cívic Can		04/11/2011	CENTRE CÍVIC		20,63	20,63
330104	22936	EQ COMPRA	590,79	MASIA DE CAN LLONG		590,79	506,57
	TV Samsung UE32c4000 LED 32", FULL HD 100Hz, USB Grabador Centre Cívic		04/11/2011	CENTRE CÍVIC		84,22	84,22
330101	22939	1	EQ COMPRA	3.752,68	POLIESPORTIU CAMPOAMOR	3.752,68	2.050,24
	Tauler de pedra natural calcàrea Pavalló Poliesportiu PAV 3 Sector Sud.		21/11/2011	EDIFICI		340,48	1.702,44
330103	22940	7	EQ COMPRA	3.221,12	POLIESPORTIU CAMPOAMOR	3.221,12	2.147,54
	Espatlleres Pavelló Poliesportiu PAV 3 Sector Sud.		21/11/2011	EDIFICI		357,85	1.073,58
330103	22941	1	EQ COMPRA	13.373,29	POLIESPORTIU CAMPOAMOR	13.373,29	8.916,09
	Motorització de 3 jocs de cistelles monotub i 3 dispositius de seguretat i 1		21/11/2011	EDIFICI		1.485,71	4.457,20
330101	22948	100	EQ COMPRA	9.401,06	COMPLEX ALEXANDRA	9.401,06	5.131,93
	Cadira apilable estructura metàl·lica acabat pintat standard Centre de Serveis		25/11/2011	EDIFICI		853,82	4.269,13
330101	22949	3	EQ COMPRA	520,06	COMPLEX ALEXANDRA	520,06	283,87
	Cadira de treball sense braços amb rodes Centre de Serveis Alexandra.		25/11/2011	EDIFICI		47,23	236,19

# AJUNTAMENT-AJUNTAMENT DE SABADELL

Data obtenció 26/03/2019 14:58  
Pàg. 360

## LLIBRE A LLIBRE A: BENS, DRETS I OBLIGACIONS DE L'ENT LOCAL

EPÍGRAF: I.2 SERVEI PÚBLIC

SUBEPÍGRAF: I.2.C MOBLES

CLASSIFICAC N. BÉ	QUANT.	C. GESTO T. ADQUISICIÓ	COST ADQUI.	CENTRE	PLANTA	V.B.C.	F.A.
	DESCRIPCIÓ	C. COST	D- ALTA	UBICACIÓ	ESPAI	DOT. AMORT	V.C.
330101	22950	3	EQ COMPRA	77,88	COMPLEX ALEXANDRA	77,88	42,49
	Joc de braços fixes Centre de Serveis Alexandra.		25/11/2011	EDIFICI		7,07	35,39
330101	22951	10	EQ COMPRA	3.271,14	COMPLEX ALEXANDRA	3.271,14	1.785,67
	Taula de 180x80 Centre de Serveis Alexandra.		25/11/2011	EDIFICI		297,09	1.485,47
330101	22952	4	EQ COMPRA	1.129,21	COMPLEX ALEXANDRA	1.129,21	616,38
	Taula rodona de diam. 110cm. Centre de Serveis Alexandra.		25/11/2011	EDIFICI		102,55	512,83
330101	22953	1	EQ COMPRA	310,05	COMPLEX ALEXANDRA	310,05	169,24
	Taula rodona de diam. 110cm. i d'alçada 74 cm. Centre de Serveis Alexandra.		25/11/2011	EDIFICI		28,16	140,81
330101	22954	18	EQ COMPRA	4.113,57	COMPLEX ALEXANDRA	4.113,57	2.245,53
	Taula quadrada de 80x80cm i alçada 74cm Centre de Serveis Alexandra.		25/11/2011	EDIFICI		373,60	1.868,04
330101	22955	1	EQ COMPRA	264,92	COMPLEX ALEXANDRA	264,92	144,60
	Taula de despatx de 1600x800x750 mm Centre de Serveis Alexandra.		25/11/2011	EDIFICI		24,06	120,32
330101	22956	2	EQ COMPRA	378,73	COMPLEX ALEXANDRA	378,73	206,70
	Ala per taula despatx Centre Serveis Alexandra		25/11/2011	EDIFICI		34,39	172,03
330101	22957	6	EQ COMPRA	1.137,12	COMPLEX ALEXANDRA	1.137,12	620,71
	Armari mitjà de 2 portes i pany Centre de Serveis Alexandra.		25/11/2011	EDIFICI		103,27	516,41
330101	22958	6	EQ COMPRA	1.217,42	COMPLEX ALEXANDRA	1.217,41	664,53
	Armari mitjà de 2 portes i pany Centre de Serveis Alexandra.		25/11/2011	EDIFICI		110,56	552,88

# AJUNTAMENT-AJUNTAMENT DE SABADELL

Data obtenció 26/03/2019 14:58  
Pàg. 361

## LLIBRE A LLIBRE A: BENS, DRETS I OBLIGACIONS DE L'ENT LOCAL

EPÍGRAF: I.2 SERVEI PÚBLIC

SUBEPÍGRAF: I.2.C MOBLES

CLASSIFICAC N. BÉ	QUANT.	C. GESTO T. ADQUISICIÓ	COST ADQUI.	CENTRE	PLANTA	V.B.C.	F.A.
	DESCRIPCIÓ	C. COST	D- ALTA	UBICACIÓ	ESPAI	DOT. AMORT	V.C.
330101	22959	1	EQ COMPRA	264,72	COMPLEX ALEXANDRA	264,72	144,49
	Armari alt Centre Serveis Alexandra.		25/11/2011	EDIFICI		24,04	120,23
330101	22960	2	EQ COMPRA	356,68	COMPLEX ALEXANDRA	356,68	194,68
	Carros transport Centre de Serveis Alexandra.		25/11/2011	EDIFICI		32,39	162,00
330101	22962	4	EQ COMPRA	795,76	COMPLEX ALEXANDRA	795,76	434,38
	Guixeta vestidors Centre de Serveis Alexandra.		25/11/2011	EDIFICI		72,27	361,38
330101	22963	60	EQ COMPRA	2.138,16	COMPLEX ALEXANDRA	2.138,16	1.167,19
	Cadira plegable model KLIP C3000 de Ferfor Centre de Serveis Alexandra.		25/11/2011	EDIFICI		194,19	970,97
330101	22964	2	EQ COMPRA	384,77	COMPLEX ALEXANDRA	384,77	210,01
	Carros de transport Centre de Serveis Alexandra.		25/11/2011	EDIFICI		34,94	174,76
330102	22992	8	TE CONSTRUCCIÓ REALITZADA PER CONTRACTE AMB TERCERS	3.118,90	pl. de Patro Agulló	3.118,90	1.698,97
	Bancs a la plaça Patró Agulló		05/12/2011			283,97	1.419,93
330102	22993	8	TE CONSTRUCCIÓ REALITZADA PER CONTRACTE AMB TERCERS	5.934,75	INFRAESTRUCTURA PUBLICA DISTRICTE 4	5.934,75	3.232,94
	Bancs a la Plaça Ròmul		05/12/2011	MOBILIARI URBÀ		540,36	2.701,81
330102	22994	1	TE CONSTRUCCIÓ REALITZADA PER CONTRACTE AMB TERCERS	2.313,60	pl. de Montellà	2.313,60	1.260,31
	Banc a la Plaça Montellà		05/12/2011			210,65	1.053,29

# AJUNTAMENT-AJUNTAMENT DE SABADELL

Data obtenció 26/03/2019 14:58  
Pàg. 362

## LLIBRE A LLIBRE A: BENS, DRETS I OBLIGACIONS DE L'ENT LOCAL

EPÍGRAF: I.2 SERVEI PÚBLIC

SUBEPÍGRAF: I.2.C MOBLES

CLASSIFICAC N. BÉ	QUANT.	C. GESTO T. ADQUISICIÓ	COST ADQUI.	CENTRE	PLANTA	V.B.C.	F.A.
	DESCRIPCIÓ	C. COST	D- ALTA	UBICACIÓ	ESPAI	DOT. AMORT	V.C.
330101	22996	1	UH COMPRA	93,90	OFICINA PLA DE BARRIS	93,90	50,84
	Armari resina		31/12/2011	EDIFICI		8,60	43,06
330101	22997	10	SG COMPRA	2.453,22	VAPOR LLONCH - DESENV. LOCAL	2.453,22	1.337,75
	ARMARI ALT AMB PORTES		30/11/2011	VAPOR		223,08	1.115,47
330103	23000	6	EQ COMPRA	8.110,39	POLIESPORTIU GRÀCIA	8.110,39	5.399,78
	Porteries de handbol per a l'equipament esportiu.		30/11/2011	POLIESPORTIU		903,53	2.710,61
330103	23001	4	EQ COMPRA	6.000,00	POLIESPORTIU GRÀCIA	6.000,00	3.994,70
	Cistelles per a l'equipament esportiu.		30/11/2011	POLIESPORTIU		668,42	2.005,30
330104	23003		CU COMPRA	893,00	Teatre Principal	893,00	762,83
	Microones amb suport.		30/12/2011	Edifici Teatre Principal		130,17	130,17
330104	23004		CU COMPRA	893,00	Teatre Principal	893,00	762,83
	Nevera amb congelador		30/12/2011	Edifici Teatre Principal		130,17	130,17
330101	23005	1	CU COMPRA	986,00	Teatre Principal	986,00	534,26
	Armari obert per a fundes d'instruments planta soterrani.		30/12/2011	Edifici Teatre Principal		90,33	451,74
330101	23007	2	CU COMPRA	4.491,52	Teatre Principal	4.491,52	2.433,89
	Vitrines de mides totals 900x1200x50mm.		30/12/2011	Edifici Teatre Principal		411,51	2.057,63
330101	23008	1	CU COMPRA	3.183,84	Teatre Principal	3.183,84	1.725,27
	Vitrina mides 2000x2000x50		30/12/2011	Edifici Teatre Principal		291,70	1.458,57
330101	23009	5	CU COMPRA	2.440,00	Teatre Principal	2.440,00	1.322,19
	Cadires giratòries amb braços model LEVESTA.		30/12/2011	Edifici Teatre Principal		223,55	1.117,81

# AJUNTAMENT-AJUNTAMENT DE SABADELL

Data obtenció 26/03/2019 14:58  
Pàg. 363

## LLIBRE A LLIBRE A: BENS, DRETS I OBLIGACIONS DE L'ENT LOCAL

EPÍGRAF: I.2 SERVEI PÚBLIC

SUBEPÍGRAF: I.2.C MOBLES

CLASSIFICAC	N. BÉ	QUANT.	C. GESTO	T. ADQUISICIÓ	COST ADQUI.	CENTRE	PLANTA	V.B.C.	F.A.
		DESCRIPCIÓ	C. COST		D- ALTA	UBICACIÓ	ESPAI	DOT. AMORT	V.C.
330101	23010	2	CU	COMPRA	745,81	Teatre Principal		745,81	404,14
		Taules de mides totals 1400x800x740mm			30/12/2011	Edifici Teatre Principal		68,33	341,67
330101	23011	1	CU	COMPRA	1.534,00	Teatre Principal		1.534,00	831,23
		Armari de mides 2000x400x2000mm			30/12/2011	Edifici Teatre Principal		140,54	702,77
330101	23012	1	CU	COMPRA	896,36	Teatre Principal		896,36	485,69
		2 m de repisa per a mostrador.			30/12/2011	Edifici Teatre Principal		82,12	410,67
330101	23013	1	CU	COMPRA	489,09	Teatre Principal		489,09	265,02
		Armari de mides total 900x1900			30/12/2011	Edifici Teatre Principal		44,81	224,07
330101	23014	2	CU	COMPRA	679,99	Teatre Principal		679,99	368,47
		Tamboret de pell.			30/12/2011	Edifici Teatre Principal		62,30	311,52
330101	23016	23	CU	COMPRA	26.279,80	Teatre Principal		26.279,80	14.240,87
		Taula de mides totals 800x800x740			30/12/2011	Edifici Teatre Principal		2.407,78	12.038,93
330101	23017	6	CU	COMPRA	3.013,82	Teatre Principal		3.013,82	1.633,17
		Taula de mides totals 400x400x900			30/12/2011	Edifici Teatre Principal		276,13	1.380,65
330101	23018	10	CU	COMPRA	4.406,03	Teatre Principal		4.406,03	2.387,57
		Taula de treball de mides totals 1600x800x740			30/12/2011	Edifici Teatre Principal		403,68	2.018,46
330101	23019	2	CU	COMPRA	1.342,00	Teatre Principal		1.342,00	727,19
		Armari de mides totals 870x430x1880mm			30/12/2011	Edifici Teatre Principal		122,95	614,81
330101	23020	10	CU	COMPRA	7.448,13	Teatre Principal		7.448,13	4.036,07
		Armari de mides totals 100x430x2000mm			30/12/2011	Edifici Teatre Principal		682,40	3.412,06
330101	23021	5	CU	COMPRA	1.980,58	Teatre Principal		1.980,58	1.073,24
		Buc metàl·lic amb rodes.			30/12/2011	Edifici Teatre Principal		181,46	907,34

# AJUNTAMENT-AJUNTAMENT DE SABADELL

Data obtenció 26/03/2019 14:58  
Pàg. 364

## LLIBRE A LLIBRE A: BENS, DRETS I OBLIGACIONS DE L'ENT LOCAL

EPÍGRAF: I.2 SERVEI PÚBLIC

SUBEPÍGRAF: I.2.C MOBLES

CLASSIFICAC	N. BÉ	QUANT.	C. GESTO	T. ADQUISICIÓ	COST ADQUI.	CENTRE	PLANTA	V.B.C.	F.A.
		DESCRIPCIÓ	C. COST		D- ALTA	UBICACIÓ	ESPAI	DOT. AMORT	V.C.
330101	23022	1	CU	COMPRA	419,44	Teatre Principal		419,44	227,29
		Taula de mides totals 1400x800x740			30/12/2011	Edifici Teatre Principal		38,43	192,15
330101	23023	1	CU	COMPRA	326,18	Teatre Principal		326,18	176,72
		Taula de treball de mides totals 1200x500x740			30/12/2011	Edifici Teatre Principal		29,88	149,46
330101	23025	4	CU	COMPRA	9.860,05	Teatre Principal		9.860,05	5.343,07
		Carro de transport de focus			30/12/2011	Edifici Teatre Principal		903,38	4.516,98
330101	23026	3	CU	COMPRA	9.956,28	Teatre Principal		9.956,28	5.395,23
		Banc semi-circular de 4,5 m. de llargada.			30/12/2011	Edifici Teatre Principal		912,20	4.561,05
330101	23027	60	CU	COMPRA	12.632,40	Teatre Principal		12.632,40	6.845,41
		Cadires de músic d'orquestra marca Rythmes & Sons			30/12/2011	Edifici Teatre Principal		1.157,39	5.786,99
330101	23028	6	CU	COMPRA	2.273,83	Teatre Principal		2.273,83	1.232,16
		Carro de transport de cadires d'orquestra.			30/12/2011	Edifici Teatre Principal		208,33	1.041,67
330101	23032	1	CU	COMPRA	306,24	Teatre Principal		306,24	165,90
		Carro de transport de 20 faristols			30/12/2011	Edifici Teatre Principal		28,05	140,34
330108	23042		ES	COMPRA	339,37	CAMP DE FUTBOL MUNICIPAL LA ROUREDA		339,37	339,37
		CONTENIDORS D'ESCOMBRARIES			25/11/2011	EDIFICACIÓ		0	0
330108	23043		ES	COMPRA	254,53	CAMP DE FUTBOL MUNICIPAL LA ROUREDA		254,53	254,53
		CONTENIDORS D'ESCOMBRARIES			25/11/2011	EDIFICACIÓ		0	0
330102	23044	10	ES	COMPRA	2.691,58	COMPLEX ESPORTIU SANT OLEGUER		2.691,58	1.462,82
		TAULA DE PICNIC			16/12/2011	BASSA		245,74	1.228,76

# AJUNTAMENT-AJUNTAMENT DE SABADELL

Data obtenció 26/03/2019 14:58  
Pàg. 365

## LLIBRE A LLIBRE A: BENS, DRETS I OBLIGACIONS DE L'ENT LOCAL

EPÍGRAF: I.2 SERVEI PÚBLIC

SUBEPÍGRAF: I.2.C MOBLES

CLASSIFICAC	N. BÉ	QUANT.	C. GESTO	T. ADQUISICIÓ	COST ADQUI.	CENTRE	PLANTA	V.B.C.	F.A.
		DESCRIPCIÓ	C. COST		D- ALTA	UBICACIÓ	ESPAI	DOT. AMORT	V.C.
330103	23046	1	TE	CONSTRUCCIÓ REALITZADA PER CONTRACTE AMB TERCERS	2.325,80	INFRAESTRUCTURA PUBLICA DISTRICTE 4		2.325,80	1.547,28
		Taula de ping-pong a la Plaça Ròmul			05/12/2011	MOBILIARI URBÀ		259,50	778,52
330109	23064		TE	COMPRA	31.346,92	pl. de Gorgona		31.346,92	17.011,75
		Àrea de jocs infantils - pl. de Gorgona			23/12/2011			2.389,19	14.335,17
330101	23114	1	CU	COMPRA	1.700,56	Teatre Principal		1.700,56	921,48
		Modul amb rodes per guixeta + 2 calaixos grans interiors i 4 calaixos petits per al			30/12/2011	Edifici Teatre Principal		155,80	779,08
330101	23115	1	CU	COMPRA	931,02	Teatre Principal		931,02	504,50
		Modul amb rodes per impressora + estant volat 15 cm i guies extraïbles.			30/12/2011	Edifici Teatre Principal		85,30	426,52
330109	23129		TE	COMPRA	5.900,00	pl. de Pompeu Fabra		7.822,93	3.517,41
		Àrea de jocs infantils - pl. de Pompeu Fabra			31/12/2011			610,78	4.305,52
330102	23130	30	TE	COMPRA	1.412,46	INFRAESTRUCTURA PUBLICA VARIS DISTRICTES		1.412,46	765,22
		PAPERERES XAPA 60 LITRES			31/12/2011	MOBILIARI URBA		129,44	647,24
330101	23151	12	SG	COMPRA	474,78	EDIFICI NARCIS GIRALT	TERCERA PLANTA	474,78	257,21
		CADIRA FIXA			31/12/2011	EDIFICI NARCÍS GIRALT	RECURSOS HUMANS	43,51	217,57
330101	23152	1	SG	COMPRA	285,63	OFICINES CARRER SANT PAU	PRIMERA PLANTA	285,63	154,71
		CADIRA GIRATÒRIA			31/12/2011	EDIFICI	MEDI AMBIENT	26,17	130,92
330104	23157		EQ	COMPRA	99,00	ESCOLA DE MÚSICA		99,00	84,55

# AJUNTAMENT-AJUNTAMENT DE SABADELL

Data obtenció 26/03/2019 14:58  
Pàg. 366

## LLIBRE A LLIBRE A: BENS, DRETS I OBLIGACIONS DE L'ENT LOCAL

EPÍGRAF: I.2 SERVEI PÚBLIC

SUBEPÍGRAF: I.2.C MOBLES

CLASSIFICAC N. BÉ	QUANT. DESCRIPCIÓ	C. GESTO T. ADQUISICIÓ C. COST	COST ADQUI. D- ALTA	CENTRE UBICACIÓ	PLANTA ESPAI	V.B.C. DOT. AMORT	F.A. V.C.
	Monitor (par) KS-40A Conservatori de Musica.		31/12/2011			14,45	14,45
330104	23158	PE COMPRA	199,00	VAPOR LLONCH - DESENV. LOCAL		199,00	169,98
	Forn convencional		31/12/2011			29,02	29,02
330101	23159	2 ES COMPRA	473,20	CAMP DE FUTBOL CA N'ORIAN		473,20	256,33
	BANCS DE VESTIDOR		31/12/2011	EDIFICI		43,36	216,87
330101	23163	1 SG COMPRA	195,94	EDIFICI NARCIS GIRALT	PLANTA BAIXA	195,94	106,18
	CADIRA GIRATÒRIA		31/12/2011	EDIFICI NARCÍS GIRALT	GESTIÓ TRIBUTÀRIA	17,96	89,76
330101	23203	5 EQ COMPRA	1.601,85	ESCOLA DE MÚSICA-C.JARDÍ		1.601,85	777,16
	Taules de 120 x 60 x 75 cm. d'alçada per a l'Escola de Música del c. Jardí, 4.		30/04/2012	EDIFICI		137,44	824,69
330101	23204	6 PE COMPRA	1.525,17	VAPOR LLONCH - DESENV. LOCAL		1.525,17	701,96
	GUIXETA METÀL.LICA.		16/11/2012	VAPOR		137,19	823,21
330101	23205	7 EQ COMPRA	1.511,58	ESCOLA DE MÚSICA-C.JARDÍ		1.511,58	733,34
	Armari mitjà de 2 portes i pany en auró per a l'Escola de Música C. Jardí.		30/04/2012	EDIFICI		129,69	778,24
330101	23206	4 EQ COMPRA	1.069,08	ESCOLA DE MÚSICA-C.JARDÍ		1.069,08	518,69
	Armari alt de 2 portes i pany en auró per a l'Escola de Música del c. Jardí.		30/04/2012	EDIFICI		91,73	550,39
330101	23210	5 EQ COMPRA	261,08	ESCOLA DE MÚSICA-C.JARDÍ		261,08	126,66
	Cadira spacio alumini blau clar per a l'Escola de Música del c. Jardí.		30/04/2012	EDIFICI		22,40	134,42



# AJUNTAMENT-AJUNTAMENT DE SABADELL

Data obtenció 26/03/2019 14:58  
 Pàg. 367

## LLIBRE A LLIBRE A: BENS, DRETS I OBLIGACIONS DE L'ENT LOCAL

EPÍGRAF: I.2 SERVEI PÚBLIC

SUBEPÍGRAF: I.2.C MOBLES

CLASSIFICAC N. BÉ	QUANT.	C. GESTO T. ADQUISICIÓ	COST ADQUI.	CENTRE	PLANTA	V.B.C.	F.A.
	DESCRIPCIÓ	C. COST	D- ALTA	UBICACIÓ	ESPAI	DOT. AMORT	V.C.
330101	23211	2	EQ COMPRA	453,12	ESCOLA DE MÚSICA- C.JARDÍ	453,12	219,84
	Bancada de 3 places color alumini mod. espacio 300 per a l'Escola de Música del		30/04/2012	EDIFICI		38,88	233,28
330104	23213		EQ COMPRA	699,14	ESCOLA DE MÚSICA	699,14	514,07
	Ventilador de sostre S.P. HTS 140 Conservatori de Música c. Sant Oleguer.		31/05/2012			92,52	185,07
330104	23214		EQ COMPRA	699,14	ESCOLA DE MÚSICA	699,14	514,07
	Ventilador de sostre S.P. HTS 140 Conservatori de Música c. Sant Oleguer.		31/05/2012			92,52	185,07
330104	23215		EQ COMPRA	699,14	ESCOLA DE MÚSICA	699,14	514,07
	Ventilador de sostre S.P. HTS 140 Conservatori de Música c. Sant Oleguer.		31/05/2012			92,52	185,07
330104	23216		EQ COMPRA	699,14	ESCOLA DE MÚSICA	699,14	514,07
	Ventilador de sostre S.P. HTS 140 Conservatori de Música c. Sant Oleguer.		31/05/2012			92,52	185,07
330104	23217		EQ COMPRA	699,14	ESCOLA DE MÚSICA	699,14	514,07
	Ventilador de sostre S.P. HTS 140 Conservatori de Música c. Sant Oleguer.		31/05/2012			92,52	185,07
330104	23218		EQ COMPRA	699,14	ESCOLA DE MÚSICA	699,14	514,07
	Ventilador de sostre S.P. HTS 140 Conservatori de Música c. Sant Oleguer.		31/05/2012			92,52	185,07
330104	23219		EQ COMPRA	699,14	ESCOLA DE MÚSICA	699,14	514,07
	Ventilador de sostre S.P. HTS 140 Conservatori de Música c. Sant Oleguer.		31/05/2012			92,52	185,07
330104	23220		EQ COMPRA	699,14	ESCOLA DE MÚSICA	699,14	514,07
	Ventilador de sostre S.P. HTS 140 Conservatori de Música c. Sant Oleguer.		31/05/2012			92,52	185,07

# AJUNTAMENT-AJUNTAMENT DE SABADELL

Data obtenció 26/03/2019 14:58  
Pàg. 368

## LLIBRE A LLIBRE A: BENS, DRETS I OBLIGACIONS DE L'ENT LOCAL

EPÍGRAF: I.2 SERVEI PÚBLIC

SUBEPÍGRAF: I.2.C MOBLES

CLASSIFICAC N. BÉ	QUANT. DESCRIPCIÓ	C. GESTO T. ADQUISICIÓ C. COST	COST ADQUI. D- ALTA	CENTRE UBICACIÓ	PLANTA ESPAI	V.B.C. DOT. AMORT	F.A. V.C.	
330104	23221	EQ COMPRA	699,14	ESCOLA DE MÚSICA		699,14	514,07	
	Ventilador de sostre S.P. HTS 140 Conservatori de Música c. Sant Oleguer.		31/05/2012			92,52	185,07	
330104	23222	EQ COMPRA	206,50	ESCOLA DE MÚSICA		206,50	151,80	
	Ventilador paret S:P. Artic. PM Conservatori de Música c. Sant Oleguer.		31/05/2012			27,32	54,70	
330104	23223	EQ COMPRA	206,50	ESCOLA DE MÚSICA		206,50	151,80	
	Ventilador paret S:P. Artic. PM Conservatori de Música c. Sant Oleguer.		31/05/2012			27,32	54,70	
330104	23224	EQ COMPRA	206,50	ESCOLA DE MÚSICA		206,50	151,80	
	Ventilador paret S:P. Artic. PM Conservatori de Música c. Sant Oleguer.		31/05/2012			27,32	54,70	
330104	23225	EQ COMPRA	206,50	ESCOLA DE MÚSICA		206,50	151,80	
	Ventilador paret S:P. Artic. PM Conservatori de Música c. Sant Oleguer.		31/05/2012			27,32	54,70	
330104	23226	EQ COMPRA	206,48	ESCOLA DE MÚSICA		206,48	151,80	
	Ventilador paret S:P. Artic. PM Conservatori de Música c. Sant Oleguer.		31/05/2012			27,32	54,68	
330101	23233	83	ES COMPRA	21.115,44	Parc del Nord - zona pavelló	planta baixa	21.115,44	10.002,86
	Guixetes tipus mobles grau model tca 180x30x50 Pavelló poliesportiu del Nord.		31/07/2012	Pavelló del Nord - Edifici	Pavelló del Nord - Esportiu - 00	1.852,09	11.112,58	
330101	23234	17	ES COMPRA	436,31	Parc del Nord - zona pavelló	planta baixa	436,31	206,69
	Cadires tipus mobles grau, model 960 per al Pavelló poliesportiu del Nord.		31/07/2012	Pavelló del Nord - Edifici	Pavelló del Nord - Esportiu - 00	38,27	229,62	
330101	23235	6	ES COMPRA	1.265,23	Parc del Nord - zona pavelló	planta baixa	1.265,23	599,33
	Cadires d'oficina amb rodes Pavelló poliesportiu del Nord.		31/07/2012	Pavelló del Nord - Edifici	Pavelló del Nord - Esportiu - 00	110,97	665,90	
330101	23236	18	ES COMPRA	2.420,46	Parc del Nord - zona pavelló	planta baixa	2.420,46	1.146,60

# AJUNTAMENT-AJUNTAMENT DE SABADELL

Data obtenció 26/03/2019 14:58  
Pàg. 369

## LLIBRE A LLIBRE A: BENS, DRETS I OBLIGACIONS DE L'ENT LOCAL

EPÍGRAF: I.2 SERVEI PÚBLIC

SUBEPÍGRAF: I.2.C MOBLES

CLASSIFICAC N. BÉ	QUANT.	C. GESTO T. ADQUISICIÓ	COST ADQUI.	CENTRE	PLANTA	V.B.C.	F.A.
	DESCRIPCIÓ	C. COST	D- ALTA	UBICACIÓ	ESPAI	DOT. AMORT	V.C.
330101	23237	25	Cadires d'oficina amb rodes Pavelló poliesportiu del Nord.	31/07/2012	Parc del Nord - zona pavelló	Pavelló del Nord - Esportiu - 00	1.273,86
		ES COMPRA	1.808,46		planta baixa	1.808,46	856,68
330101	23238	1	Cadires tipus doublet model 52433 amb braç i pala Pavelló poliesportiu del Nord.	31/07/2012	Parc del Nord - zona pavelló	Pavelló del Nord - Esportiu - 00	951,78
		ES COMPRA	140,71		planta baixa	140,71	66,64
330101	23239	3	Taula 1.60x0.80 Pavelló poliesportiu del Nord.	31/07/2012	Parc del Nord - zona pavelló	Pavelló del Nord - Esportiu - 00	74,07
		ES COMPRA	410,84		planta baixa	410,84	194,59
330101	23240	1	Taules dimensions 1.40x0.80 Pavelló poliesportiu del Nord.	31/07/2012	Parc del Nord - zona pavelló	Pavelló del Nord - Esportiu - 00	216,25
		ES COMPRA	427,09		planta baixa	427,09	202,31
330101	23241	3	Taula de reunions de 100x250 cm Pavelló poliesportiu del Nord.	31/07/2012	Parc del Nord - zona pavelló	Pavelló del Nord - Esportiu - 00	224,78
		ES COMPRA	383,49		planta baixa	383,49	181,63
330101	23242	6	Taules de dimensions 1.80x0.80 Pavelló poliesportiu del Nord.	31/07/2012	Parc del Nord - zona pavelló	Pavelló del Nord - Esportiu - 00	201,86
		ES COMPRA	850,22		planta baixa	850,22	402,74
330101	23243	2	Bucs de 3 calaixos Pavelló poliesportiu del Nord.	31/07/2012	Parc del Nord - zona pavelló	Pavelló del Nord - Esportiu - 00	447,48
		ES COMPRA	134,77		planta baixa	134,77	63,83
330101	23244	1	Armari clauer amb pany Pavelló poliesportiu del Nord.	31/07/2012	Parc del Nord - zona pavelló	Pavelló del Nord - Esportiu - 00	70,94
		ES COMPRA	255,66		planta baixa	255,66	121,08
330101	23245	2	Armari de fusta de dimensions per a tv i dvd Pavelló poliesportiu del Nord.	31/07/2012	Parc del Nord - zona pavelló	Pavelló del Nord - Esportiu - 00	134,58
		ES COMPRA	105,04		planta baixa	105,04	49,74

# AJUNTAMENT-AJUNTAMENT DE SABADELL

Data obtenció 26/03/2019 14:58  
Pàg. 370

## LLIBRE A LLIBRE A: BENS, DRETS I OBLIGACIONS DE L'ENT LOCAL

EPÍGRAF: I.2 SERVEI PÚBLIC

SUBEPÍGRAF: I.2.C MOBLES

CLASSIFICAC N. BÉ	QUANT.	C. GESTO T. ADQUISICIÓ	COST ADQUI.	CENTRE	PLANTA	V.B.C.	F.A.	
	DESCRIPCIÓ	C. COST	D- ALTA	UBICACIÓ	ESPAI	DOT. AMORT	V.C.	
	Tamboret giratori a gas, amb rodes, d'acer inoxidable i seient color Pavelló		31/07/2012	Pavelló del Nord - Edifici	Pavelló del Nord - Esportiu - 00	9,21	55,30	
330101	23246	1	ES COMPRA	247,73	Parc del Nord - zona pavelló	planta baixa	247,73	117,31
	Tauler de dimensions 1.20x0.70 amb calaixos Pavelló poliesportiu del Nord.		31/07/2012	Pavelló del Nord - Edifici	Pavelló del Nord - Esportiu - 00	21,72	130,42	
330101	23247	1	ES COMPRA	170,44	Parc del Nord - zona pavelló	planta baixa	170,44	80,74
	Tauleta auxiliar amb rodes 40x60 Pavelló poliesportiu del Nord.		31/07/2012	Pavelló del Nord - Edifici	Pavelló del Nord - Esportiu - 00	14,95	89,70	
330101	23248	5	ES COMPRA	242,78	Parc del Nord - zona pavelló	planta baixa	242,78	114,98
	Taules de dimensions 50x60 plegable Pavelló poliesportiu del Nord.		31/07/2012	Pavelló del Nord - Edifici	Pavelló del Nord - Esportiu - 00	21,29	127,80	
330101	23249	3	ES COMPRA	282,42	Parc del Nord - zona pavelló	planta baixa	282,42	133,77
	Taula de dimensions 70x70 plegable Doublet Pavelló poliesportiu del Nord.		31/07/2012	Pavelló del Nord - Edifici	Pavelló del Nord - Esportiu - 00	24,77	148,65	
330101	23251	2	ES COMPRA	459,79	Parc del Nord - zona pavelló	planta baixa	459,79	217,81
	Armaris de fusta de dimensions 84x42x148 Pavelló poliesportiu del Nord.		31/07/2012	Pavelló del Nord - Edifici	Pavelló del Nord - Esportiu - 00	40,33	241,98	
330101	23252	1	ES COMPRA	153,10	Parc del Nord - zona pavelló	planta baixa	153,10	72,48
	Armari de fusta 84x42x148 Pavelló poliesportiu del Nord.		31/07/2012	Pavelló del Nord - Edifici	Pavelló del Nord - Esportiu - 00	13,42	80,62	
330101	23253	3	ES COMPRA	734,58	Parc del Nord - zona pavelló	planta baixa	734,58	347,97
	Armari de fusta de dimensions 84x42x184 Pavelló poliesportiu del Nord.		31/07/2012	Pavelló del Nord - Edifici	Pavelló del Nord - Esportiu - 00	64,43	386,61	
330101	23254	4	ES COMPRA	700,79	Parc del Nord - zona pavelló	planta baixa	700,79	331,93
	Armaris de fusta 84x42x184 Pavelló poliesportiu del Nord.		31/07/2012	Pavelló del Nord - Edifici	Pavelló del Nord - Esportiu - 00	61,46	368,86	
330101	23255	7	ES COMPRA	1.040,48	Parc del Nord - zona pavelló	planta baixa	1.040,48	492,88

# AJUNTAMENT-AJUNTAMENT DE SABADELL

Data obtenció 26/03/2019 14:58  
Pàg. 371

## LLIBRE A LLIBRE A: BENS, DRETS I OBLIGACIONS DE L'ENT LOCAL

EPÍGRAF: I.2 SERVEI PÚBLIC

SUBEPÍGRAF: I.2.C MOBLES

CLASSIFICAC N. BÉ	QUANT.	C. GESTO T. ADQUISICIÓ	COST ADQUI.	CENTRE	PLANTA	V.B.C.	F.A.
	DESCRIPCIÓ	C. COST	D- ALTA	UBICACIÓ	ESPAI	DOT. AMORT	V.C.
330101	23256	3	ES COMPRA	31/07/2012	Parc del Nord - zona pavelló	91,26	547,60
	Armari pvc 180x80x40 Pavelló poliesportiu del Nord.				Pavelló del Nord - Edifici	1.232,23	583,72
					Pavelló del Nord - Edifici	108,08	648,51
330101	23257	1	ES COMPRA	31/07/2012	Parc del Nord - zona pavelló	205,26	97,21
	Banc d'acer tipus Benito model trau Pavelló poliesportiu del Nord.				Pavelló del Nord - Edifici	18,00	108,05
330101	23258	1	ES COMPRA	31/07/2012	Parc del Nord - zona pavelló	1.981,87	938,83
	Armari vitrina botiquí 80x120x35 Pavelló poliesportiu del Nord.				Pavelló del Nord - Edifici	173,83	1.043,04
330101	23260	2	ES COMPRA	31/07/2012	Parc del Nord - zona pavelló	356,74	168,99
	Armari fet a mida Pavelló poliesportiu del Nord.				Pavelló del Nord - Edifici	31,29	187,75
330102	23262	1	UH COMPRA	31/07/2012	Parc del Nord - zona pavelló	147,65	69,94
	Llitera d'exploració metàl·lica Pavelló poliesportiu del Nord.				Pavelló del Nord - Edifici	12,95	77,71
330104	23265		ES COMPRA	31/07/2012	Parc del Nord - zona pavelló	544,02	396,74
	Aparca bicicletes per a 10 unitats d'acer Pavelló poliesportiu del Nord.				Pavelló del Nord - Edifici	73,61	147,28
330104	23266		ES COMPRA	31/07/2012	Parc del Nord - zona pavelló	391,42	285,44
	Televisor lcd philips model 37pf15604h Pavelló poliesportiu del Nord.				Pavelló del Nord - Edifici	52,96	105,98
330101	23268	1	ES COMPRA	31/07/2012	Parc del Nord - zona pavelló	384,48	182,11
	Congelador liebherr gp 1366 85x55.5x62.4 Pavelló poliesportiu del Nord.				Pavelló del Nord - Edifici	33,72	202,37
330103	23270	1	ES COMPRA	31/07/2012	Parc del Nord - zona pavelló	990,94	569,10
	Banc de treball Pavelló poliesportiu del Nord.				Pavelló del Nord - Edifici		

# AJUNTAMENT-AJUNTAMENT DE SABADELL

Data obtenció 26/03/2019 14:58  
Pàg. 372

## LLIBRE A LLIBRE A: BENS, DRETS I OBLIGACIONS DE L'ENT LOCAL

EPÍGRAF: I.2 SERVEI PÚBLIC

SUBEPÍGRAF: I.2.C MOBLES

CLASSIFICAC N. BÉ	QUANT.	DESCRIPCIÓ	C. GESTO T. ADQUISICIÓ	COST ADQUI.	CENTRE	PLANTA	V.B.C.	F.A.
			C. COST	D- ALTA	UBICACIÓ	ESPAI	DOT. AMORT	V.C.
		Recanvi cèrcols de bàsquet i tauler Pavelló poliesportiu del nord.		31/07/2012	Pavelló del Nord - Edifici	Pavelló del Nord - Esportiu - 00	105,46	421,84
330103	23271	6	ES COMPRA	21.933,02	Parc del Nord - zona pavelló	planta baixa	21.933,02	12.596,29
		Cistelles de bàsquet / minibàsquet penjades Pavelló poliesportiu del nord.		31/07/2012	Pavelló del Nord - Edifici	Pavelló del Nord - Esportiu - 00	2.334,18	9.336,73
330103	23272	1	ES COMPRA	594,56	Parc del Nord - zona pavelló	planta baixa	594,56	341,43
		Joc de pals de voleibol amb xarxa		31/07/2012	Pavelló del Nord - Edifici	Pavelló del Nord - Esportiu - 00	63,27	253,13
330103	23273	6	ES COMPRA	3.775,47	Parc del Nord - zona pavelló	planta baixa	3.775,47	2.168,24
		Porteries de futbol sala handbol amb xarxa Pavelló poliesportiu del nord.		31/07/2012	Pavelló del Nord - Edifici	Pavelló del Nord - Esportiu - 00	401,79	1.607,23
330101	23274	6	ES COMPRA	951,30	Parc del Nord - zona pavelló	planta baixa	951,30	450,64
		Banc suec amb seient i travessa d'equilibris en fusta de 2,70 m model		31/07/2012	Pavelló del Nord - Edifici	Pavelló del Nord - Esportiu - 00	83,44	500,66
330103	23275	1	ES COMPRA	11.891,23	Parc del Nord - zona pavelló	planta baixa	11.891,23	6.829,21
		Paviment de 1.50x30 m Pavelló poliesportiu del nord.		31/07/2012	Pavelló del Nord - Edifici	Pavelló del Nord - Esportiu - 00	1.265,50	5.062,02
330103	23276	9	ES COMPRA	5.061,56	Parc del Nord - zona pavelló	planta baixa	5.061,56	2.906,85
		Espatlleres de dues places Pavelló poliesportiu del nord.		31/07/2012	Pavelló del Nord - Edifici	Pavelló del Nord - Esportiu - 00	538,66	2.154,71
330101	23277	1	ES COMPRA	92,67	Parc del Nord - zona pavelló	planta baixa	92,67	43,85
		Carro de suport de peses Pavelló poliesportiu del nord.		31/07/2012	Pavelló del Nord - Edifici	Pavelló del Nord - Esportiu - 00	8,12	48,82
330101	23278	4	ES COMPRA	1.099,82	Parc del Nord - zona pavelló	planta baixa	1.099,82	520,96
		Carro porta material Pavelló poliesportiu del nord.		31/07/2012	Pavelló del Nord - Edifici	Pavelló del Nord - Esportiu - 00	96,46	578,86
330103	23280	3	ES COMPRA	615,04	Parc del Nord - zona pavelló	planta baixa	615,04	353,19

# AJUNTAMENT-AJUNTAMENT DE SABADELL

Data obtenció 26/03/2019 14:58  
Pàg. 373

## LLIBRE A LLIBRE A: BENS, DRETS I OBLIGACIONS DE L'ENT LOCAL

EPÍGRAF: I.2 SERVEI PÚBLIC

SUBEPÍGRAF: I.2.C MOBLES

CLASSIFICAC N. BÉ	QUANT.	C. GESTO T. ADQUISICIÓ	COST ADQUI.	CENTRE	PLANTA	V.B.C.	F.A.	
	DESCRIPCIÓ	C. COST	D- ALTA	UBICACIÓ	ESPAI	DOT. AMORT	V.C.	
	Banc inclinat bodysolid Pavelló poliesportiu del nord		31/07/2012	Pavelló del Nord - Edifici	Pavelló del Nord - Esportiu - 00	65,45	261,85	
330103	23282	16	ES COMPRA	874,72	Parc del Nord - zona pavelló	planta baixa	874,72	502,35
	Tanques Pavelló poliesportiu del nord.		31/07/2012	Pavelló del Nord - Edifici	Pavelló del Nord - Esportiu - 00	93,09	372,37	
330103	23283	8	ES COMPRA	2.140,42	Parc del Nord - zona pavelló	planta baixa	2.140,42	1.229,25
	Gàvies per a material Pavelló poliesportiu del Nord.		31/07/2012	Pavelló del Nord - Edifici	Pavelló del Nord - Esportiu - 00	227,79	911,17	
330101	23284	3	ES COMPRA	799,60	Parc del Nord - zona pavelló	planta baixa	799,60	378,76
	Carros de plataforma Pavelló poliesportiu del Nord.		31/07/2012	Pavelló del Nord - Edifici	Pavelló del Nord - Esportiu - 00	70,13	420,84	
330101	23285	2	ES COMPRA	739,79	Parc del Nord - zona pavelló	planta baixa	739,79	350,41
	Carros de plataforma Pavelló poliesportiu del Nord.		31/07/2012	Pavelló del Nord - Edifici	Pavelló del Nord - Esportiu - 00	64,88	389,38	
330101	23286	1	ES COMPRA	222,11	Parc del Nord - zona pavelló	planta baixa	222,11	105,20
	Armari mural per a eines Pavelló poliesportiu del nord.		31/07/2012	Pavelló del Nord - Edifici	Pavelló del Nord - Esportiu - 00	19,48	116,91	
330101	23287	10	ES COMPRA	128,13	Parc del Nord - zona pavelló	planta baixa	128,13	60,65
	Seients de les grades de recanvi Pavelló poliesportiu del Nord.		31/07/2012	Pavelló del Nord - Edifici	Pavelló del Nord - Esportiu - 00	11,23	67,48	
330103	23288	6	ES COMPRA	1.281,34	Parc del Nord - zona pavelló	planta baixa	1.281,34	735,86
	Travesser reductor de porteria per adaptació a mini handbol Pavelló		31/07/2012	Pavelló del Nord - Edifici	Pavelló del Nord - Esportiu - 00	136,36	545,48	
330101	23289	4	ES COMPRA	1.062,68	Parc del Nord - zona pavelló	planta baixa	1.062,68	503,41
	Bancs de reserves Pavelló poliesportiu del Nord.		31/07/2012	Pavelló del Nord - Edifici	Pavelló del Nord - Esportiu - 00	93,21	559,27	
330103	23290	1	ES COMPRA	68,33	Parc del Nord - zona pavelló	planta baixa	68,33	39,23

# AJUNTAMENT-AJUNTAMENT DE SABADELL

Data obtenció 26/03/2019 14:58  
Pàg. 374

## LLIBRE A LLIBRE A: BENS, DRETS I OBLIGACIONS DE L'ENT LOCAL

EPÍGRAF: I.2 SERVEI PÚBLIC

SUBEPÍGRAF: I.2.C MOBLES

CLASSIFICAC N. BÉ	QUANT.	C. GESTO T. ADQUISICIÓ	COST ADQUI.	CENTRE	PLANTA	V.B.C.	F.A.
	DESCRIPCIÓ	C. COST	D- ALTA	UBICACIÓ	ESPAI	DOT. AMORT	V.C.
	Joc de dos ancoratges per a pals de voleibol Pavelló poliesportiu del Nord.		31/07/2012	Pavelló del Nord - Edifici	Pavelló del Nord - Esportiu - 00	7,27	29,10
330103	23291	8	ES COMPRA	690,25	Parc del Nord - zona pavelló	planta baixa	396,37
	Joc de dos ancoratges per a porteria de handbol Pavelló poliesportiu del Nord.		31/07/2012	Pavelló del Nord - Edifici	Pavelló del Nord - Esportiu - 00	73,45	293,88
330103	23292	1	ES COMPRA	8.918,42	Parc del Nord - zona pavelló	planta baixa	5.121,88
	Marcador gran mural Pavelló poliesportiu del Nord.		31/07/2012	Pavelló del Nord - Edifici	Pavelló del Nord - Esportiu - 00	949,12	3.796,54
330103	23293	2	ES COMPRA	6.936,55	Parc del Nord - zona pavelló	planta baixa	3.983,71
	Marcador gran mural dimensions 200x100x8 cm Pavelló poliesportiu del Nord.		31/07/2012	Pavelló del Nord - Edifici	Pavelló del Nord - Esportiu - 00	738,21	2.952,84
330103	23294	2	ES COMPRA	3.369,18	Parc del Nord - zona pavelló	planta baixa	1.934,90
	Marcador 24 segons 60x50x18 cm Pavelló poliesportiu del Nord.		31/07/2012	Pavelló del Nord - Edifici	Pavelló del Nord - Esportiu - 00	358,55	1.434,28
330103	23295	2	ES COMPRA	6.936,55	Parc del Nord - zona pavelló	planta baixa	3.983,71
	Marcador 24 segons 60x50x12 cm Pavelló poliesportiu del Nord.		31/07/2012	Pavelló del Nord - Edifici	Pavelló del Nord - Esportiu - 00	738,21	2.952,84
330101	23296	6	ES COMPRA	1.417,32	Parc del Nord - zona pavelló	planta baixa	671,38
	Bancs de plàstic Pavelló poliesportiu del Nord.		31/07/2012	Pavelló del Nord - Edifici	Pavelló del Nord - Esportiu - 00	124,31	745,94
330103	23297	1	ES COMPRA	10.443,10	Parc del Nord - zona pavelló	planta baixa	5.997,51
	Paviment esportiu Pavelló poliesportiu del Nord.		31/07/2012	Pavelló del Nord - Edifici	Pavelló del Nord - Esportiu - 00	1.111,38	4.445,59
330101	23300	1	ES COMPRA	3.197,46	Parc del Nord - zona pavelló	planta baixa	1.514,67
	Taula mural amb 2 sines, aixeta 360x70x90 Pavelló poliesportiu del Nord.		31/07/2012	Pavelló del Nord - Edifici	Pavelló del Nord - Esportiu - 00	280,45	1.682,79
330101	23301	1	ES COMPRA	2.359,36	Parc del Nord - zona pavelló	planta baixa	1.117,65



# AJUNTAMENT-AJUNTAMENT DE SABADELL

Data obtenció 26/03/2019 14:58  
Pàg. 375

## LLIBRE A LLIBRE A: BENS, DRETS I OBLIGACIONS DE L'ENT LOCAL

EPÍGRAF: I.2 SERVEI PÚBLIC

SUBEPÍGRAF: I.2.C MOBLES

CLASSIFICAC N. BÉ	QUANT. DESCRIPCIÓ	C. GESTO T. ADQUISICIÓ C. COST	COST ADQUI. D- ALTA	CENTRE UBICACIÓ	PLANTA ESPAI	V.B.C. DOT. AMORT	F.A. V.C.	
330104	23305		31/07/2012	Pavelló del Nord - Edifici	Pavelló del Nord - Esportiu - 00	206,94	1.241,71	
		IT COMPRA	1.005,54	CENTRE CÍVIC DE CAN DEU		1.005,54	729,12	
			12/09/2012			138,18	276,42	
330101	23307	15	ES COMPRA	7.437,96	Parc del Nord - zona pavelló	planta baixa	7.437,96	3.523,51
			31/07/2012	Pavelló del Nord - Edifici	Pavelló del Nord - Esportiu - 00	652,40	3.914,45	
330101	23308	50	ES COMPRA	6.974,70	Parc del Nord - zona pavelló	planta baixa	6.974,70	3.304,07
			31/07/2012	Pavelló del Nord - Edifici	Pavelló del Nord - Esportiu - 00	611,77	3.670,63	
330101	23309	6	ES COMPRA	872,34	Parc del Nord - zona pavelló	planta baixa	872,34	413,22
			31/07/2012	Pavelló del Nord - Edifici	Pavelló del Nord - Esportiu - 00	76,51	459,12	
330101	23310	1	ES COMPRA	1.711,00	Parc del Nord - zona pavelló	planta baixa	1.711,00	810,50
			31/07/2012	Pavelló del Nord - Edifici	Pavelló del Nord - Esportiu - 00	150,07	900,50	
330101	23311	1	ES COMPRA	505,04	Parc del Nord - zona pavelló	planta baixa	505,04	239,20
			31/07/2012	Pavelló del Nord - Edifici	Pavelló del Nord - Esportiu - 00	44,29	265,84	
330103	23313	5	ES COMPRA	6.851,31	Parc del Nord - zona pavelló	planta baixa	6.851,31	3.934,71
			31/07/2012	Pavelló del Nord - Edifici	Pavelló del Nord - Esportiu - 00	729,13	2.916,60	
330104	23318		EQ COMPRA	169,00	BIBLIOTECA NORD		169,00	120,70
			31/12/2012			24,13	48,30	
330104	23319		EQ COMPRA	49,00	BIBLIOTECA NORD		49,00	34,96

# AJUNTAMENT-AJUNTAMENT DE SABADELL

Data obtenció 26/03/2019 14:58  
Pàg. 376

## LLIBRE A LLIBRE A: BENS, DRETS I OBLIGACIONS DE L'ENT LOCAL

EPÍGRAF: I.2 SERVEI PÚBLIC

SUBEPÍGRAF: I.2.C MOBLES

CLASSIFICAC N. BÉ	QUANT.	C. GESTO T. ADQUISICIÓ	COST ADQUI.	CENTRE	PLANTA	V.B.C.	F.A.
	DESCRIPCIÓ	C. COST	D- ALTA	UBICACIÓ	ESPAI	DOT. AMORT	V.C.
	Microones per a la Biblioteca del Sector Nord.		31/12/2012			6,99	14,04
330101	23320	2	EQ COMPRA	309,95	BIBLIOTECA NORD	309,95	140,92
	Carro de transport per a la Biblioteca del Sector Nord.		31/12/2012		EDIFICI	28,17	169,03
330101	23321	1	EQ COMPRA	230,32	BIBLIOTECA NORD	230,32	104,70
	Armari universal 1950x920x421 mm per a la Biblioteca del Sector Nord.		31/12/2012		EDIFICI	20,93	125,62
330103	23380	2	ES COMPRA	542,76	CAMP DE FUTBOL MUNICIPAL CAN PUIGGENER	542,76	301,59
	PORTERIA PLEGABLE		31/12/2012		EDIFICI	60,29	241,17
330101	23407	17	EQ COMPRA	798,94	ESCOLA ILLA	798,94	363,23
	Tamboret 70 cm alt color mel per a l'Escola Illa.		31/12/2012		PROMOCIÓ ECONÒMICA	72,61	435,71
330101	23420	1	EQ COMPRA	1.952,03	AGNÈS ARMENGOL	1.952,03	887,49
	Carro banquetes ACRB 10 GN 2/1 CEIP Agnès Armengol.		31/12/2012		EDIFICI	177,41	1.064,54
330101	23421	1	EQ COMPRA	1.952,03	ALCALDE MARCET	1.952,03	887,49
	Carro banquetes ACRB 10 GN 2/1 CEIP Alcalde Marcet.		31/12/2012		EDIFICI	177,41	1.064,54
330101	23422	1	EQ COMPRA	1.952,03	ARRAONA	1.952,03	887,49
	Carro banquetes ACRB 10 GN 2/1 CEIP Arraona.		31/12/2012		EDIFICI-CEIP	177,41	1.064,54
330101	23423	1	EQ COMPRA	1.952,03	CAN DEU	1.952,03	887,49
	Carro banquetes ACRB 10 GN 2/1 CEIP Can Deu.		31/12/2012		EDIFICI	177,41	1.064,54
330101	23424	1	EQ COMPRA	1.952,03	CAN RULL	1.952,03	887,49

# AJUNTAMENT-AJUNTAMENT DE SABADELL

Data obtenció 26/03/2019 14:58  
Pàg. 377

## LLIBRE A LLIBRE A: BENS, DRETS I OBLIGACIONS DE L'ENT LOCAL

EPÍGRAF: I.2 SERVEI PÚBLIC

SUBEPÍGRAF: I.2.C MOBLES

CLASSIFICAC N. BÉ	QUANT.	C. GESTO T. ADQUISICIÓ	COST ADQUI.	CENTRE	PLANTA	V.B.C.	F.A.
	DESCRIPCIÓ	C. COST	D- ALTA	UBICACIÓ	ESPAI	DOT. AMORT	V.C.
330101	23425	1	Carro banquete ACRB 10 GN 2/1 CEIP Can Rull.	31/12/2012	EDIFICI	177,41	1.064,54
		EQ COMPRA	1.952,03	CREU ALTA		1.952,03	887,49
330101	23426	1	Carro banquete ACRB 10 GN 2/1 CEIP Creu Alta.	31/12/2012	EDIFICI	177,41	1.064,54
		EQ COMPRA	1.952,03	ESPRONCEDA		1.952,03	887,49
330101	23428	1	Carro banquete ACRB 10 GN 2/1 CEIP Espronceda.	31/12/2012	EDIFICI-CEIP	177,41	1.064,54
		EQ COMPRA	1.952,03	JOAN MONTLLOR		1.952,03	887,49
330101	23429	1	Carro banquete ACRB 10 GN 2/1 CEIP Joan Montllor.	31/12/2012	EDIFICI-CEIP	177,41	1.064,54
		EQ COMPRA	1.952,03	JOAN SALLARÈS I PLA		1.952,03	887,49
330101	23430	1	Carro banquete ACRB 10 GN 2/1 CEIP Joan Sallarès i Pla.	31/12/2012	EDIFICI	177,41	1.064,54
		EQ COMPRA	1.952,03	JOAQUIM BLUME		1.952,03	887,49
330101	23432	1	Carro banquete ACRB 10 GN 2/1 CEIP Joaquim Blume.	31/12/2012	EDIFICI	177,41	1.064,54
		EQ COMPRA	1.952,06	SAMUNTADA		1.952,06	887,54
330104	23447		Carro banquete ACRB 10 GN 2/1 CEIP Samuntada.	31/12/2012	EDIFICI	177,42	1.064,52
		CU COMPRA	679,00	CA L'ESTRUCH		679,00	485,03
330104	23448		Televisor LCD 42" Estruch	31/12/2012		96,96	193,97
		CU COMPRA	499,00	Teatre Principal		499,00	356,47
330104	23449		Televisor LCD 37" Teatre Principal	31/12/2012	Edifici Teatre Principal	71,26	142,53
		CU COMPRA	499,00	Teatre Principal		499,00	356,47
			Televisor LCD 42" Teatre Principal	31/12/2012	Edifici Teatre Principal	71,26	142,53

# AJUNTAMENT-AJUNTAMENT DE SABADELL

Data obtenció 26/03/2019 14:58  
Pàg. 378

## LLIBRE A LLIBRE A: BENS, DRETS I OBLIGACIONS DE L'ENT LOCAL

EPÍGRAF: I.2 SERVEI PÚBLIC

SUBEPÍGRAF: I.2.C MOBLES

CLASSIFICAC N. BÉ	QUANT. DESCRIPCIÓ	C. GESTO T. ADQUISICIÓ C. COST	COST ADQUI. D- ALTA	CENTRE UBICACIÓ	PLANTA ESPAI	V.B.C. DOT. AMORT	F.A. V.C.
330106	23459	IT INSPECCIÓ FÍSICA O INVENTARI	0	URBANISME I OBRES MUNICIPALS		431,23	431,23
	Neolt Cizalla Manual Trim 150		01/01/2012			0	0
330106	23460	IT INSPECCIÓ FÍSICA O INVENTARI	0	URBANISME I OBRES MUNICIPALS		163,45	140,10
	Enquadernadora Esprial P59		01/01/2012			23,35	23,35
330101	23461	4	IT INSPECCIÓ FÍSICA O INVENTARI	URBANISME I OBRES MUNICIPALS		564,22	483,60
	cadires giratories Biplaz serie Xana color Granate Aran (3a series) Tap 300		01/01/2012	EDIFICI		80,62	80,62
330101	23462	3	IT INSPECCIÓ FÍSICA O INVENTARI	URBANISME I OBRES MUNICIPALS		227,26	194,76
	Reno cubeta penjada calaix+arxiu negre, i reno tapa cubeta rodes de 435x574		01/01/2012	EDIFICI		32,50	32,50
330101	23463	1	IT INSPECCIÓ FÍSICA O INVENTARI	URBANISME I OBRES MUNICIPALS		189,21	162,18
	Taula Avanti-2 120x80 G.O/Haya		01/01/2012	EDIFICI		27,03	27,03
330101	23473	29	EQ COMPRA	BIBLIOTECA DEL SUD		52.837,86	17.769,43
	Prestatgeries per a la Biblioteca del Sector Sud.		19/12/2013	EDIFICI		4.403,16	35.068,43
330101	23474	115	EQ COMPRA	BIBLIOTECA DEL SUD		19.702,29	6.625,88
	Cadira curvy amb braços per a la Biblioteca del Sector Sud.		19/12/2013	EDIFICI		1.641,86	13.076,41
330101	23475	130	EQ COMPRA	BIBLIOTECA DEL SUD		16.624,19	5.590,71
	Cadira curvy sense braços per a la Biblioteca del Sector Sud.		19/12/2013	EDIFICI		1.385,35	11.033,48
330101	23476	10	EQ COMPRA	BIBLIOTECA DEL SUD		12.023,78	4.043,60
	Butaca Innovation C per a la Biblioteca del Sector Sud.		19/12/2013	EDIFICI		1.001,98	7.980,18

# AJUNTAMENT-AJUNTAMENT DE SABADELL

Data obtenció 26/03/2019 14:58  
Pàg. 379

## LLIBRE A LLIBRE A: BENS, DRETS I OBLIGACIONS DE L'ENT LOCAL

EPÍGRAF: I.2 SERVEI PÚBLIC

SUBEPÍGRAF: I.2.C MOBLES

CLASSIFICAC N. BÉ	QUANT.	C. GESTO T. ADQUISICIÓ	COST ADQUI.	CENTRE	PLANTA	V.B.C.	F.A.
	DESCRIPCIÓ	C. COST	D- ALTA	UBICACIÓ	ESPAI	DOT. AMORT	V.C.
330101	23477	3	EQ COMPRA	2.545,27	BIBLIOTECA DEL SUD	2.545,27	855,96
	Butaca Spoon per a la Biblioteca del Sector Sud.		19/12/2013	EDIFICI		212,11	1.689,31
330101	23478	3	EQ COMPRA	2.410,02	BIBLIOTECA DEL SUD	2.410,02	810,48
	Butaca spoon low per a la Biblioteca del Sector Sud.		19/12/2013	EDIFICI		200,84	1.599,54
330101	23479	4	EQ COMPRA	4.075,72	BIBLIOTECA DEL SUD	4.075,72	1.370,66
	Butaca Oyster per a la Biblioteca del Sector Sud.		19/12/2013	EDIFICI		339,65	2.705,06
330101	23480	4	EQ COMPRA	4.124,90	BIBLIOTECA DEL SUD	4.124,90	1.387,20
	Butaca Palma per a la Biblioteca del Sector Sud.		19/12/2013	EDIFICI		343,74	2.737,70
330101	23481	9	EQ COMPRA	2.552,65	BIBLIOTECA DEL SUD	2.552,65	858,45
	Tamboret flower H54 per a la Biblioteca del Sector Sud.		19/12/2013	EDIFICI		212,72	1.694,20
330101	23482	6	EQ COMPRA	1.200,09	BIBLIOTECA DEL SUD	1.200,09	403,57
	Tamboret flower H40 per a la Biblioteca del Sector Sud		19/12/2013	EDIFICI		100,01	796,52
330101	23483	1	EQ COMPRA	280,34	BIBLIOTECA DEL SUD	280,34	94,27
	Carro metàl·lic per a la Biblioteca del Sector Sud.		19/12/2013	EDIFICI		23,36	186,07
330101	23484	12	EQ COMPRA	3.768,42	BIBLIOTECA DEL SUD	3.768,42	1.267,30
	Cadira despatx Mum per a la Biblioteca del Sector Sud.		19/12/2013	EDIFICI		314,04	2.501,12
330101	23485	14	EQ COMPRA	5.023,58	BIBLIOTECA DEL SUD	5.023,58	1.689,43
	Butaca fusion per a la Biblioteca del Sector Sud.		19/12/2013	EDIFICI		418,63	3.334,15
330101	23486	6	EQ COMPRA	737,89	BIBLIOTECA DEL SUD	737,89	248,15

# AJUNTAMENT-AJUNTAMENT DE SABADELL

Data obtenció 26/03/2019 14:58  
Pàg. 380

## LLIBRE A LLIBRE A: BENS, DRETS I OBLIGACIONS DE L'ENT LOCAL

EPÍGRAF: I.2 SERVEI PÚBLIC

SUBEPÍGRAF: I.2.C MOBLES

CLASSIFICAC	N. BÉ	QUANT.	C. GESTO	T. ADQUISICIÓ	COST ADQUI.	CENTRE	PLANTA	V.B.C.	F.A.
		DESCRIPCIÓ	C. COST		D- ALTA	UBICACIÓ	ESPAI	DOT. AMORT	V.C.
		Tamboret Nuta H75 per a la Biblioteca del Sector Sud.			19/12/2013	EDIFICI		61,49	489,74
330101	23487	9	EQ	COMPRA	1.245,48	BIBLIOTECA DEL SUD		1.245,48	418,85
		Tamboret Flod per a la Biblioteca del Sector Sud.			19/12/2013	EDIFICI		103,79	826,63
330101	23488	4	EQ	COMPRA	791,38	BIBLIOTECA DEL SUD		791,38	266,11
		Conjunt infantil Bibles per a la Biblioteca del Sector Sud.			19/12/2013	EDIFICI		65,95	525,27
330101	23489	1	EQ	COMPRA	1.816,37	BIBLIOTECA DEL SUD		1.816,37	610,84
		Moble compacte de cuina per a la Biblioteca del Sector Sud.			19/12/2013	EDIFICI		151,37	1.205,53
330101	23490	7	EQ	COMPRA	5.102,48	BIBLIOTECA DEL SUD		5.102,48	1.715,95
		Moble per cd's i dvd's Nova per a la Biblioteca dle Sector Sud.			19/12/2013	EDIFICI		425,21	3.386,53
330101	23491	1	EQ	COMPRA	231,29	BIBLIOTECA DEL SUD		231,29	77,77
		Mòdul consulta catàleg Nova per a la Biblioteca del Sector Sud.			19/12/2013	EDIFICI		19,28	153,52
330101	23492	10	EQ	COMPRA	2.024,79	BIBLIOTECA DEL SUD		2.024,79	680,92
		Carro de llibres simple Nova per a la Biblioteca del Sector Sud.			19/12/2013	EDIFICI		168,73	1.343,87
330101	23493	10	EQ	COMPRA	1.929,61	BIBLIOTECA DEL SUD		1.929,61	648,92
		Buc metàl·lic amb rodes i 3 calaixos per a la Biblioteca del Sector Sud.			19/12/2013	EDIFICI		160,80	1.280,69
330101	23494	6	EQ	COMPRA	4.054,11	BIBLIOTECA DEL SUD		4.054,11	1.363,39
		Armari Arpa de 120x456x180cms per a la Biblioteca del Sector Sud.			19/12/2013	EDIFICI		337,84	2.690,72
330101	23495	3	EQ	COMPRA	1.171,54	BIBLIOTECA DEL SUD		1.171,54	393,96

# AJUNTAMENT-AJUNTAMENT DE SABADELL

Data obtenció 26/03/2019 14:58  
Pàg. 381

## LLIBRE A LLIBRE A: BENS, DRETS I OBLIGACIONS DE L'ENT LOCAL

EPÍGRAF: I.2 SERVEI PÚBLIC

SUBEPÍGRAF: I.2.C MOBLES

CLASSIFICAC	N. BÉ	QUANT.	DESCRIPCIÓ	C. GESTO	T. ADQUISICIÓ	COST ADQUI.	CENTRE	PLANTA	V.B.C.	F.A.
				C. COST		D- ALTA	UBICACIÓ	ESPAI	DOT. AMORT	V.C.
			Armari Arpa de 100x45x85cms per a la Biblioteca del Sector Sud.			19/12/2013	EDIFICI		97,63	777,58
330101	23496	30		EQ COMPRA		1.920,98	BIBLIOTECA DEL SUD		1.920,98	646,02
			Prestatge inclinat nova per a la Biblioteca del Sector Sud.			19/12/2013	EDIFICI		160,08	1.274,96
330101	23497	1		EQ COMPRA		14.166,43	BIBLIOTECA DEL SUD		14.166,43	4.764,17
			Com Unitat de compactes mòbils per a la Biblioteca del Sector Sud.			19/12/2013	EDIFICI		1.180,54	9.402,26
330101	23498	7		EQ COMPRA		824,91	BIBLIOTECA DEL SUD		824,91	277,40
			Tamboret Nuta H.60 per a la Biblioteca del Sector Sud.			19/12/2013	EDIFICI		68,74	547,51
330101	23499	1		EQ COMPRA		644,62	BIBLIOTECA DEL SUD		644,62	216,76
			Taula de ponència nova 320x70 per a la Biblioteca del Sector Sud.			19/12/2013	EDIFICI		53,72	427,86
330101	23500	8		EQ COMPRA		4.345,08	BIBLIOTECA DEL SUD		4.345,08	1.461,25
			Taula de lectura nova 140x160 per a la Biblioteca del Sector Sud.			19/12/2013	EDIFICI		362,09	2.883,83
330101	23501	1		EQ COMPRA		986,60	BIBLIOTECA DEL SUD		986,60	331,77
			Taula d'administració nova 284x150 per a la Biblioteca del Sector Sud.			19/12/2013	EDIFICI		82,22	654,83
330101	23502	1		EQ COMPRA		1.137,26	BIBLIOTECA DEL SUD		1.137,26	382,45
			Taula administració nova 341x150 per a la Biblioteca del Sector Sud.			19/12/2013	EDIFICI		94,77	754,81
330101	23503	2		EQ COMPRA		1.087,76	BIBLIOTECA DEL SUD		1.087,76	365,79
			Taula Fred 70x70x105H per a la Biblioteca del Sector Sud.			19/12/2013	EDIFICI		90,65	721,97
330101	23504	1		EQ COMPRA		403,40	BIBLIOTECA DEL SUD		403,40	135,64

# AJUNTAMENT-AJUNTAMENT DE SABADELL

Data obtenció 26/03/2019 14:58  
Pàg. 382

## LLIBRE A LLIBRE A: BENS, DRETS I OBLIGACIONS DE L'ENT LOCAL

EPÍGRAF: I.2 SERVEI PÚBLIC

SUBEPÍGRAF: I.2.C MOBLES

CLASSIFICAC N. BÉ	QUANT.	DESCRIPCIÓ	C. GESTO T. ADQUISICIÓ	COST ADQUI.	CENTRE	PLANTA	V.B.C.	F.A.
			C. COST	D- ALTA	UBICACIÓ	ESPAI	DOT. AMORT	V.C.
		Taula circular linea 120cms diàm. per a la Biblioteca del Sector Sud.		19/12/2013	EDIFICI		33,62	267,76
330101	23505	1	EQ COMPRA	555,47	BIBLIOTECA DEL SUD		555,47	186,77
		Taula despatx per a la Biblioteca del Sector Sud.		19/12/2013	EDIFICI		46,29	368,70
330101	23506	1	EQ COMPRA	352,36	BIBLIOTECA DEL SUD		352,36	118,49
		Taula control nova 247x63 per a la Biblioteca del Sector Sud.		19/12/2013	EDIFICI		29,37	233,87
330101	23507	1	EQ COMPRA	1.003,32	BIBLIOTECA DEL SUD		1.003,32	337,41
		Taula Trapezoidal 252x100x90 per a la Biblioteca del Sector Sud.		19/12/2013	EDIFICI		83,61	665,91
330101	23508	1	EQ COMPRA	403,40	BIBLIOTECA DEL SUD		403,40	135,64
		Taula circular línia 120cm. diàm. per a la Biblioteca el Sector Sud.		19/12/2013	EDIFICI		33,62	267,76
330101	23509	2	EQ COMPRA	1.369,91	BIBLIOTECA DEL SUD		1.369,91	457,09
		Taula de lectura nova de 270x120 per a la Biblioteca del Sector Sud.		19/12/2013	EDIFICI		114,61	912,82
330101	23510	2	EQ COMPRA	2.231,52	BIBLIOTECA DEL SUD		2.231,52	744,58
		Taula ordinadors nova de 180x140 per a la Biblioteca del Sector Sud.		19/12/2013	EDIFICI		186,70	1.486,94
330101	23511	4	EQ COMPRA	955,00	BIBLIOTECA DEL SUD		955,00	318,64
		Taula de lectura Nova de 140x70 per a la Biblioteca del Sector Sud.		19/12/2013	EDIFICI		79,90	636,36
330101	23512	5	EQ COMPRA	3.627,74	BIBLIOTECA DEL SUD		3.627,74	1.210,44
		Taula infantil Trèvol per a la Biblioteca del Sector Sud.		19/12/2013	EDIFICI		303,51	2.417,30
330101	23513	2	EQ COMPRA	1.369,91	BIBLIOTECA DEL SUD		1.369,91	457,16



# AJUNTAMENT-AJUNTAMENT DE SABADELL

Data obtenció 26/03/2019 14:58  
Pàg. 383

## LLIBRE A LLIBRE A: BENS, DRETS I OBLIGACIONS DE L'ENT LOCAL

EPÍGRAF: I.2 SERVEI PÚBLIC

SUBEPÍGRAF: I.2.C MOBLES

CLASSIFICAC N. BÉ	QUANT.	C. GESTO T. ADQUISICIÓ	COST ADQUI.	CENTRE	PLANTA	V.B.C.	F.A.
	DESCRIPCIÓ	C. COST	D- ALTA	UBICACIÓ	ESPAI	DOT. AMORT	V.C.
	Taula de lectura Nova de 270x120 per a la Biblioteca del sector sud.		19/12/2013	EDIFICI		114,60	912,75
330101	23514	2 EQ COMPRA	2.998,34	BIBLIOTECA DEL SUD		2.998,34	1.000,45
	Taula ordinadors nova de 270x140 per a la Biblioteca del Sector Sud.		19/12/2013	EDIFICI		250,85	1.997,89
330101	23515	2 EQ COMPRA	3.328,83	BIBLIOTECA DEL SUD		3.328,83	1.110,73
	Taula d'ordinadors nova de 270x80 per a la Biblioteca del Sector Sud.		19/12/2013	EDIFICI		278,50	2.218,10
330101	23516	1 EQ COMPRA	2.050,23	BIBLIOTECA DEL SUD		2.050,23	684,11
	Taula ordinadors nova de 370x80 per a la Biblioteca del Sector Sud.		19/12/2013	EDIFICI		171,53	1.366,12
330101	23517	1 EQ COMPRA	1.622,36	BIBLIOTECA DEL SUD		1.622,36	541,38
	Taula correguda amb biombo de 955x67x72cms H. per a la Biblioteca del		19/12/2013	EDIFICI		135,73	1.080,98
330101	23518	8 EQ COMPRA	1.909,99	BIBLIOTECA DEL SUD		1.909,99	637,31
	Taula nova de 140x70 per a la Biblioteca del Sector Sud		19/12/2013	EDIFICI		159,80	1.272,68
330101	23519	4 EQ COMPRA	1.547,12	BIBLIOTECA DEL SUD		1.547,12	520,28
	Taula baixa fred de 65x36,4H per a al Biblioteca del Sector Sud.		19/12/2013	EDIFICI		128,93	1.026,84
330101	23520	3 EQ COMPRA	1.631,63	BIBLIOTECA DEL SUD		1.631,63	548,68
	Taula alta Fred de 80x105H per a la Biblioteca del Sector Sud.		19/12/2013	EDIFICI		135,97	1.082,95
330101	23521	1 EQ COMPRA	11.368,00	BIBLIOTECA DEL SUD		11.368,00	3.823,06
	Conjunt d'armariets amb pany i clau per a la Biblioteca del Sector Sud.		19/12/2013	EDIFICI		947,33	7.544,94
330101	23522	1 EQ COMPRA	5.719,58	BIBLIOTECA DEL SUD		5.719,58	1.923,49

# AJUNTAMENT-AJUNTAMENT DE SABADELL

Data obtenció 26/03/2019 14:58  
Pàg. 384

## LLIBRE A LLIBRE A: BENS, DRETS I OBLIGACIONS DE L'ENT LOCAL

EPÍGRAF: I.2 SERVEI PÚBLIC

SUBEPÍGRAF: I.2.C MOBLES

CLASSIFICAC N. BÉ	QUANT.	C. GESTO T. ADQUISICIÓ	COST ADQUI.	CENTRE	PLANTA	V.B.C.	F.A.
	DESCRIPCIÓ	C. COST	D- ALTA	UBICACIÓ	ESPAI	DOT. AMORT	V.C.
330101	23523	1	EQ COMPRA	7.386,88	BIBLIOTECA DEL SUD	7.386,88	2.484,20
	Moble per a còmics forma corva per a la Biblioteca del Sector Sud.			19/12/2013	EDIFICI	476,63	3.796,09
330101	23524	1	EQ COMPRA	925,81	BIBLIOTECA DEL SUD	925,81	311,34
	Moble per a còmics per a contes semicircular per a la Biblioteca del Sector			19/12/2013	EDIFICI	615,57	4.902,68
330101	23553	1	EQ COMPRA	13.265,11	BIBLIOTECA DEL SUD	13.265,11	4.461,06
	Moble compacte cuina per a la Biblioteca del Sector Sud.			19/12/2013	EDIFICI	77,15	614,47
330101	23554	3	EQ COMPRA	22.250,34	BIBLIOTECA DEL SUD	22.250,34	7.482,80
	Prestatgeria PB.6 per a la Biblioteca del Sector Sud-			19/12/2013	EDIFICI	1.105,43	8.804,05
330101	23556	1	EQ COMPRA	4.533,29	BIBLIOTECA DEL SUD	4.533,29	1.524,54
	Prestatgeria P1.11 per a la Biblioteca del Sector Sud.			19/12/2013	EDIFICI	1.854,20	14.767,54
330101	23558	1	EQ COMPRA	118,47	BIBLIOTECA DEL SUD	118,47	39,83
	Taulell planta baixa per a la biblioteca del Sector Sud.			19/12/2013	EDIFICI	377,78	3.008,75
330101	23559	3	EQ COMPRA	1.473,68	BIBLIOTECA DEL SUD	1.473,68	495,58
	Carret de transport amb plataforma per a la biblioteca del sector sud.			19/12/2013	EDIFICI	9,87	78,64
330101	23560	2	EQ COMPRA	80,04	BIBLIOTECA DEL SUD	80,04	26,91
	Canviador de nadons per a la Biblioteca del Sector Sud.			19/12/2013	EDIFICI	122,81	978,10
330101	23563	1	EQ COMPRA	307,95	BIBLIOTECA DEL SUD	307,95	103,55
	Tamboret rodant per a la Biblioteca del sector Sud.			19/12/2013	EDIFICI	6,67	53,13

# AJUNTAMENT-AJUNTAMENT DE SABADELL

Data obtenció 26/03/2019 14:58  
Pàg. 385

## LLIBRE A LLIBRE A: BENS, DRETS I OBLIGACIONS DE L'ENT LOCAL

EPÍGRAF: I.2 SERVEI PÚBLIC

SUBEPÍGRAF: I.2.C MOBLES

CLASSIFICAC N. BÉ	QUANT.	DESCRIPCIÓ	C. GESTO T. ADQUISICIÓ	COST ADQUI.	CENTRE	PLANTA	V.B.C.	F.A.
			C. COST	D- ALTA	UBICACIÓ	ESPAI	DOT. AMORT	V.C.
		Conjunt de taquilles 8 portes monobloc per a la Biblioteca del Sector Sud.		19/12/2013	EDIFICI		25,66	204,40
330101	23564	1	EQ COMPRA	142,07	BIBLIOTECA DEL SUD		142,07	47,75
		Conjunt de taquilles 2 portes monobloc per a la Biblioteca del Sector Sud.		19/12/2013	EDIFICI		11,84	94,32
330101	23565	1	EQ COMPRA	2.427,40	BIBLIOTECA DEL SUD		2.427,40	816,32
		Prestatgeria LOK tipus Mecalux per a magatzem de la Biblioteca del Sector		19/12/2013	EDIFICI		202,28	1.611,08
330101	23566	1	EQ COMPRA	946,22	BIBLIOTECA DEL SUD		946,22	318,20
		Taulell de P.B de fórmica color blanc 354+174x80x3cms per a la Biblioteca del		19/12/2013	EDIFICI		78,85	628,02
330101	23567	1	EQ COMPRA	472,28	BIBLIOTECA DEL SUD		472,28	158,81
		Taulell de P.1 de fórmica color blanc 3 cms mides 354x80x3cms per a la		19/12/2013	EDIFICI		39,36	313,47
330101	23568	1	EQ COMPRA	262,33	BIBLIOTECA DEL SUD		262,33	88,21
		Taula línia de 160x80x74cms per a la Biblioteca del Sector Sud.		19/12/2013	EDIFICI		21,86	174,12
330104	23573		EQ COMPRA	379,61	BIBLIOTECA DEL SUD		379,61	191,49
		TV LCD Sunstech TLX-R1955 Negre per a la Biblioteca del Sector Sud.		19/12/2013			47,45	188,12
330104	23574		EQ COMPRA	379,61	BIBLIOTECA DEL SUD		379,61	191,49
		TV LCD Sunstech TLX-R1955 negre per a la Biblioteca del Sector Sud.		19/12/2013			47,45	188,12
330104	23578		EQ COMPRA	189,08	BIBLIOTECA DEL SUD		189,08	95,37
		Cadena Phiplips FWM-387 Biblioteca del Sector Sud.		19/12/2013			23,64	93,71
330101	23580	1	EQ COMPRA	291,86	BIBLIOTECA DEL SUD		291,86	98,14

# AJUNTAMENT-AJUNTAMENT DE SABADELL

Data obtenció 26/03/2019 14:58  
Pàg. 386

## LLIBRE A LLIBRE A: BENS, DRETS I OBLIGACIONS DE L'ENT LOCAL

EPÍGRAF: I.2 SERVEI PÚBLIC

SUBEPÍGRAF: I.2.C MOBLES

CLASSIFICAC N. BÉ	QUANT.	DESCRIPCIÓ	C. GESTO T. ADQUISICIÓ	COST ADQUI.	CENTRE	PLANTA	V.B.C.	F.A.
			C. COST	D- ALTA	UBICACIÓ	ESPAI	DOT. AMORT	V.C.
		Moble per minicadena amb rodes i prestatges Biblioteca del Sector Sud.		19/12/2013	EDIFICI		24,32	193,72
330101	23587	1	EQ COMPRA	5.637,60	BIBLIOTECA DEL SUD		5.637,60	1.895,93
		Bústia de retorn de llibres mod. MSB305 Biblioteca del Sector Sud.		19/12/2013	EDIFICI		469,80	3.741,67
330101	23589	2	EQ COMPRA	2.057,52	BIBLIOTECA DEL SUD		2.057,52	691,94
		Armari sisplamo Biblioteca del Sector Sud.		19/12/2013	EDIFICI		171,46	1.365,58
330104	23590		EQ COMPRA	861,86	BIBLIOTECA DEL SUD		861,86	695,90
		TV LCD Philips 32PHE5604+DVD Philips plus i moble amb rodes Biblioteca del		19/12/2013			41,86	165,96
330104	23591		EQ COMPRA	861,86	BIBLIOTECA DEL SUD		861,86	434,76
		TV LCD Philips 32PHE5604+DVD Philips + mbole amb rodes Biblioteca del Sector		19/12/2013			107,74	427,10
330104	23594		EQ COMPRA	389,18	BIBLIOTECA NORD		389,18	196,28
		LCD 19" TLX-1953D negre Biblioteca del Sector Nord.		19/12/2013			48,66	192,90
330104	23595		EQ COMPRA	389,18	BIBLIOTECA NORD		389,18	196,30
		LCD 19" TLX-1953D negre Biblioteca del Sector Nord.		19/12/2013			48,65	192,88
330104	23596		EQ COMPRA	389,18	BIBLIOTECA NORD		389,18	196,30
		LCD 19" TLX-1953D negre Biblioteca del Sector Nord.		19/12/2013			48,65	192,88
330104	23597		EQ COMPRA	389,18	BIBLIOTECA NORD		389,18	196,30
		LCD 19" TLX-1953D negre Biblioteca del Sector Nord.		19/12/2013			48,65	192,88
330104	23598		EQ COMPRA	389,18	BIBLIOTECA NORD		389,18	196,30

# AJUNTAMENT-AJUNTAMENT DE SABADELL

Data obtenció 26/03/2019 14:58  
Pàg. 387

## LLIBRE A LLIBRE A: BENS, DRETS I OBLIGACIONS DE L'ENT LOCAL

EPÍGRAF: I.2 SERVEI PÚBLIC

SUBEPÍGRAF: I.2.C MOBLES

CLASSIFICAC N. BÉ	QUANT. DESCRIPCIÓ	C. GESTO T. ADQUISICIÓ C. COST	COST ADQUI. D- ALTA	CENTRE UBICACIÓ	PLANTA ESPAI	V.B.C. DOT. AMORT	F.A. V.C.
	LCD 19" TLX-1953D negre Biblioteca del Sector Nord.		19/12/2013			48,65	192,88
330104	23599	EQ COMPRA	389,18	BIBLIOTECA NORD		389,18	196,30
	LCD 19" TLX-1953D negre Biblioteca del Sector Nord.		19/12/2013			48,65	192,88
330104	23602	EQ COMPRA	189,08	BIBLIOTECA NORD		189,08	95,37
	Minicadena Philips FWM-377 per a la Biblioteca del Sector Nord.		19/12/2013			23,64	93,71
330101	23604	1 EQ COMPRA	410,64	BIBLIOTECA NORD		410,64	138,09
	Moble per minicadena amb rodes i prestatges CD Biblioteca Sector Nord.		19/12/2013	EDIFICI		34,22	272,55
330106	23614	EQ COMPRA	141,52	BIBLIOTECA NORD		141,52	95,17
	Projector de diapositives Biblioteca del Sector Nord.		19/12/2013			23,59	46,35
330104	23621	EQ COMPRA	1.560,20	BIBLIOTECA NORD		1.560,20	787,03
	TV Plasma Panasonic TH-42P Biblioteca Sector Nord.		19/12/2013			195,03	773,17
330101	23640	4 EQ COMPRA	1.399,81	POLIESPORTIU ARRAONA-MERINALS		1.399,81	426,33
	Armaris amb prestatges per als vestidors del camp de futbol de Merinals.		19/12/2013	POLIESPORTIU		122,23	973,48
330104	23645	SG HERÈNCIA, LLEGAT O 0 DONACIÓ		PARC CENTRAL DEL VALLÈS		58,71	30,16
	MICROONES		21/11/2013	EDIFICI		7,35	28,55
330106	23646	SG HERÈNCIA, LLEGAT O 0 DONACIÓ		PARC CENTRAL DEL VALLÈS		1.002,60	687,17
	Projector		21/11/2013	EDIFICI		167,10	315,43
330109	23649	TE HERÈNCIA, LLEGAT O 0 DONACIÓ		PARC CENTRAL DEL VALLÈS		136.814,61	101,86

# AJUNTAMENT-AJUNTAMENT DE SABADELL

Data obtenció 26/03/2019 14:58  
 Pàg. 388

## LLIBRE A LLIBRE A: BENS, DRETS I OBLIGACIONS DE L'ENT LOCAL

EPÍGRAF: I.2 SERVEI PÚBLIC

SUBEPÍGRAF: I.2.C MOBLES

CLASSIFICAC N. BÉ	QUANT.	C. GESTO T. ADQUISICIÓ	COST ADQUI.	CENTRE	PLANTA	V.B.C.	F.A.
	DESCRIPCIÓ	C. COST	D- ALTA	UBICACIÓ	ESPAI	DOT. AMORT	V.C.
	Àrea de jocs infantils (àrea grans) - Parc Central del Vallès		31/12/2013			2.779,68	136.712,75
330102	23650	2	TE HERÈNCIA, LLEGAT O 0	PARC CENTRAL DEL VALLÈS		2.659,72	887,17
	TAULA PING-PONG		31/12/2013			221,65	1.772,55
330101	23664	1	SG COMPRA	URBANISME I OBRES MUNICIPALS	CINQUENA PLANTA	175,45	62,20
	CADIRA GIRATÒRIA		30/09/2013	EDIFICI		14,62	113,25
330106	23665		SG COMPRA	EDIFICI NARCIS GIRALT	TERCERA PLANTA	1.397,55	988,48
	LECTORA GRAVADORA		04/10/2013	EDIFICI NARCÍS GIRALT	RECURSOS HUMANS	232,93	409,07
330101	23670	1	TE HERÈNCIA, LLEGAT O 0	PARC CENTRAL DEL VALLÈS		12.543,54	4.184,03
	ALTRE MATERIAL INVENTARIABLE		31/12/2013	EDIFICI		1.045,30	8.359,51
330109	23671		TE HERÈNCIA, LLEGAT O 0	PARC CENTRAL DEL VALLÈS		70.724,65	23.591,02
	ESPAI LÚDIC I SOCIAL		31/12/2013	EDIFICI		5.891,70	47.133,63
330101	23672	1	TE HERÈNCIA, LLEGAT O 0	PARC CENTRAL DEL VALLÈS		24,36	8,12
	CARTELL "SANCIO"		31/12/2013	EDIFICI		2,03	16,24
330101	23679	1	TE HERÈNCIA, LLEGAT O 0	PARC CENTRAL DEL VALLÈS		773,53	258,01
	CUINA SOLAR		31/12/2013	EDIFICI		64,46	515,52
330101	23680	1	TE HERÈNCIA, LLEGAT O 0	PARC CENTRAL DEL VALLÈS		2.971,66	991,20
	DIVERS MOBILIARI		31/12/2013	EDIFICI		247,64	1.980,46
330104	23684		SG COMPRA	EDIFICI NARCIS GIRALT	PLANTA BAIXA	79,00	79,00
	MICROONES		31/10/2013	EDIFICI NARCÍS GIRALT	MENJADOR	0	0

# AJUNTAMENT-AJUNTAMENT DE SABADELL

Data obtenció 26/03/2019 14:58  
Pàg. 389

## LLIBRE A LLIBRE A: BENS, DRETS I OBLIGACIONS DE L'ENT LOCAL

EPÍGRAF: I.2 SERVEI PÚBLIC

SUBEPÍGRAF: I.2.C MOBLES

CLASSIFICAC	N. BÉ	QUANT.	C. GESTO	T. ADQUISICIÓ	COST ADQUI.	CENTRE	PLANTA	V.B.C.	F.A.
		DESCRIPCIÓ	C. COST		D- ALTA	UBICACIÓ	ESPAI	DOT. AMORT	V.C.
330104	23685		SG	COMPRA	79,00	DESPATX LLUCH	PRIMERA PLANTA	79,00	41,16
		MICROONES			31/10/2013	EDIFICI		9,88	37,84
330101	23686	1	EQ	COMPRA	213,11	POLIESPORTIU ARRAONA-MERINALS		213,11	71,64
		Taula de treball 160x80xh.72 CF Merinals.			19/12/2013	POLIESPORTIU		17,76	141,47
330101	23687	2	EQ	COMPRA	645,01	POLIESPORTIU ARRAONA-MERINALS		645,01	216,91
		Taula de treball 60x8xh.72 amb lateral Poliesportiu Merinals.			19/12/2013	POLIESPORTIU		53,75	428,10
330101	23688	1	EQ	COMPRA	131,46	POLIESPORTIU ARRAONA-MERINALS		131,46	44,20
		Taula de treball 80x60xh.72 Poliesportiu Arraona-Merinals.			19/12/2013	POLIESPORTIU		10,96	87,26
330101	23689	3	EQ	COMPRA	625,84	POLIESPORTIU ARRAONA-MERINALS		625,84	210,46
		Buc rodant 3 calaixos Poliesportiu Arraona-Merinals.			19/12/2013	POLIESPORTIU		52,16	415,38
330101	23690	6	EQ	COMPRA	844,71	POLIESPORTIU ARRAONA-MERINALS		844,71	284,06
		Cadira BIO amb braços i atril color negre Poliesportiu Arraona-Merinals.			19/12/2013	POLIESPORTIU		70,39	560,65
330101	23691	25	EQ	COMPRA	4.743,60	POLIESPORTIU ARRAONA-MERINALS		4.743,60	1.595,27
		Cadira BIO amb braços i atril color negre Poliesportiu Arraona-Merinals.			19/12/2013	POLIESPORTIU		395,30	3.148,33
330101	23692	2	EQ	COMPRA	332,76	POLIESPORTIU ARRAONA-MERINALS		332,76	111,90
		Cadira opertiva amb rodes regulable Poliesportiu Arraona-Merinals.			19/12/2013	POLIESPORTIU		27,73	220,86
330101	23693	4	EQ	COMPRA	1.601,02	POLIESPORTIU ARRAONA-MERINALS		1.601,02	538,40

# AJUNTAMENT-AJUNTAMENT DE SABADELL

Data obtenció 26/03/2019 14:58  
Pàg. 390

## LLIBRE A LLIBRE A: BENS, DRETS I OBLIGACIONS DE L'ENT LOCAL

EPÍGRAF: I.2 SERVEI PÚBLIC

SUBEPÍGRAF: I.2.C MOBLES

CLASSIFICAC N. BÉ	QUANT.	C. GESTO T. ADQUISICIÓ	COST ADQUI.	CENTRE	PLANTA	V.B.C.	F.A.
	DESCRIPCIÓ	C. COST	D- ALTA	UBICACIÓ	ESPAI	DOT. AMORT	V.C.
330101	23694	2	Armari metàl·lic / melamina 80/198, 4 prestatges Poliesportiu Arraona-Merinals.	19/12/2013	POLIESPORTIU	133,42	1.062,62
		EQ COMPRA	670,24	POLIESPORTIU	ARRAONA-MERINALS	670,24	225,39
330101	23695	1	Armari metàl·lic melamina 80x145, 3 prestatges Vestidors CF Merinals.	19/12/2013	POLIESPORTIU	55,86	444,85
		EQ COMPRA	424,80	POLIESPORTIU	ARRAONA-MERINALS	424,80	142,86
330101	23696	1	Armari vitrina botiquí 55x35xh.140 vestidors CF Merinals.	19/12/2013	POLIESPORTIU	35,40	281,94
		EQ COMPRA	308,37	POLIESPORTIU	ARRAONA-MERINALS	308,37	103,68
330101	23697	1	Camilla 2 cosos amb porta-rotllos per als vestuaris del CF Merinals.	19/12/2013	POLIESPORTIU	25,70	204,69
		EQ COMPRA	132,01	POLIESPORTIU	ARRAONA-MERINALS	132,01	44,39
330101	23698	2	Tamboret giratori alçada regulable infermeria vestidors CF Merinals.	19/12/2013	POLIESPORTIU	11,00	87,62
		EQ COMPRA	257,59	POLIESPORTIU	ARRAONA-MERINALS	257,59	86,61
330101	23702	2	Prestatgeria metàl·lica reforçada 100x40xh.200 vestidors CF Merinals.	19/12/2013	POLIESPORTIU	21,47	170,98
		EQ COMPRA	2.651,01	POLIESPORTIU	ARRAONA-MERINALS	2.651,01	891,51
330101	23704	9	Vitrina amb pissarra magnètica exterior amb potes Vestidors CF Merinals.	19/12/2013	POLIESPORTIU	220,92	1.759,50
		EQ COMPRA	2.835,12	POLIESPORTIU	ARRAONA-MERINALS	2.835,12	953,45
330101	23705	36	Taula ATLAS one 70x70 fenòlic negre base 5 radis Vestidors CF Merinals.	19/12/2013	POLIESPORTIU	236,26	1.881,67
		EQ COMPRA	4.072,01	POLIESPORTIU	ARRAONA-MERINALS	4.072,01	1.369,41



# AJUNTAMENT-AJUNTAMENT DE SABADELL

Data obtenció 26/03/2019 14:58  
Pàg. 391

## LLIBRE A LLIBRE A: BENS, DRETS I OBLIGACIONS DE L'ENT LOCAL

EPÍGRAF: I.2 SERVEI PÚBLIC

SUBEPÍGRAF: I.2.C MOBLES

CLASSIFICAC N. BÉ	QUANT.	C. GESTO T. ADQUISICIÓ	COST ADQUI.	CENTRE	PLANTA	V.B.C.	F.A.
	DESCRIPCIÓ	C. COST	D- ALTA	UBICACIÓ	ESPAI	DOT. AMORT	V.C.
	Cadira BIO sense braços vermella Vestidors CF Merinals.		19/12/2013	POLIESPORTIU		339,34	2.702,60
330101	23706 6	EQ COMPRA	1.283,63	POLIESPORTIU ARRAONA-MERINALS		1.283,63	431,65
	Tamboret GIMLET color negre Vestidors CF Merinals.		19/12/2013	POLIESPORTIU		106,97	851,98
330101	23707 4	EQ COMPRA	515,19	POLIESPORTIU ARRAONA-MERINALS		515,19	173,24
	Prestatgeria metàl·lica reforzada 100x40xh.200 Vestidors CF Merinals.		19/12/2013	POLIESPORTIU		42,93	341,95
330104	23708	EQ COMPRA	514,44	POLIESPORTIU ARRAONA-MERINALS		514,44	259,50
	Placa de gas BALY 3ETX398N Vestidors CF Merinals.		19/12/2013			64,31	254,94
330101	23709 1	EQ COMPRA	786,49	POLIESPORTIU ARRAONA-MERINALS		786,49	264,49
	Taulell silestone blanco norte 268x60x2 Vestidors CF Merinals		19/12/2013	POLIESPORTIU		65,54	522,00
330101	23710 1	EQ COMPRA	564,74	POLIESPORTIU ARRAONA-MERINALS		564,74	189,91
	Taulell silestone blanco norte 220x60x2 + forat Vestidors CF Merinals.		19/12/2013	POLIESPORTIU		47,06	374,83
330101	23711 1	EQ COMPRA	544,13	POLIESPORTIU ARRAONA-MERINALS		544,13	182,98
	Taulell silestone blanco norte 217x60x2 Vestidors CF Merinals.		19/12/2013	POLIESPORTIU		45,35	361,15
330101	23712 1	EQ COMPRA	449,07	POLIESPORTIU ARRAONA-MERINALS		449,07	151,01
	Taulell silestone blanco norte 100x60x2 Vestidors CF Merinals.		19/12/2013	POLIESPORTIU		37,42	298,06
330101	23713 1	EQ COMPRA	599,71	POLIESPORTIU ARRAONA-MERINALS		599,71	201,67

# AJUNTAMENT-AJUNTAMENT DE SABADELL

Data obtenció 26/03/2019 14:58  
Pàg. 392

## LLIBRE A LLIBRE A: BENS, DRETS I OBLIGACIONS DE L'ENT LOCAL

EPÍGRAF: I.2 SERVEI PÚBLIC

SUBEPÍGRAF: I.2.C MOBLES

CLASSIFICAC N. BÉ	QUANT.	C. GESTO T. ADQUISICIÓ	COST ADQUI.	CENTRE	PLANTA	V.B.C.	F.A.
	DESCRIPCIÓ	C. COST	D- ALTA	UBICACIÓ	ESPAI	DOT. AMORT	V.C.
	Conjunt de moble inox cuina sota marbre Tm1.1 Vestidors CF Merinals.		19/12/2013	POLIESPORTIU		49,98	398,04
330101	23714	1	EQ COMPRA	707,50	POLIESPORTIU ARRAONA-MERINALS	707,50	237,90
	Conjunt moble inox cuina sota marbre Tm1.2 Vestidors CF Merinals.		19/12/2013	POLIESPORTIU		58,96	469,60
330101	23715	1	EQ COMPRA	1.101,03	POLIESPORTIU ARRAONA-MERINALS	1.101,03	370,26
	Conjunt de moble inox cuina sota marbre Tm1.3+Tm1.4 Vestidors CF Merinals.		19/12/2013	POLIESPORTIU		91,75	730,77
330101	23716	1	EQ COMPRA	253,33	POLIESPORTIU ARRAONA-MERINALS	253,33	85,19
	Taulell silestone negro tebas 190x30x2 Vetidors CF Merinals.		19/12/2013	POLIESPORTIU		21,11	168,14
330101	23717	1	EQ COMPRA	220,45	POLIESPORTIU ARRAONA-MERINALS	220,45	74,13
	Prestatge silestone negro tebas 450x13x2 Vetidors CF Merinals		19/12/2013	POLIESPORTIU		18,37	146,32
330101	23718	9	EQ COMPRA	3.541,32	POLIESPORTIU ARRAONA-MERINALS	3.541,32	1.190,95
	Prestatges melamina per armaris exters Vestidors CF Merinals.		19/12/2013	POLIESPORTIU		295,11	2.350,37
330101	23733	6	EQ COMPRA	594,59	ESCOLA DE MÚSICA	594,59	594,59
	Banq. dig. celviano AP-250 BK Conservatori de Música.		29/11/2013	EDIFICI		0	0
330106	23739		SG COMPRA	179,46	CENTRE CÍVIC CONCÒRDIA	179,46	121,19
	FAX			13/12/2013	EDIFICI	29,91	58,27
330106	23740		SG COMPRA	179,47	CENTRE CÍVIC DEL POBLE NOU	179,47	121,20
	FAX			13/12/2013	EDIFICI	29,92	58,27

# AJUNTAMENT-AJUNTAMENT DE SABADELL

Data obtenció 26/03/2019 14:58  
Pàg. 393

## LLIBRE A LLIBRE A: BENS, DRETS I OBLIGACIONS DE L'ENT LOCAL

EPÍGRAF: I.2 SERVEI PÚBLIC

SUBEPÍGRAF: I.2.C MOBLES

CLASSIFICAC	N. BÉ	QUANT. DESCRIPCIÓ	C. GESTO T. ADQUISICIÓ C. COST	COST ADQUI. D- ALTA	CENTRE UBICACIÓ	PLANTA ESPAI	V.B.C. DOT. AMORT	F.A. V.C.
330106	23741		SG COMPRA	179,47	CENTRE CÍVIC DE GRÀCIA		179,47	121,20
		FAX		13/12/2013	EDIFICI		29,92	58,27
330106	23770		SG COMPRA	181,38	CENTRE CÍVIC DE CAN RULL		181,38	123,15
		DESTRUCTORA		05/12/2013	EDIFICI		30,23	58,23
330101	23775	3	ES COMPRA	671,55	COMPLEX ESPORTIU SANT OLEGUER		671,55	226,75
		ARMARI		13/12/2013	EDIFICI		55,96	444,80
330102	23779	3	ES COMPRA	837,32	POLIESPORTIU CAN MARCET		837,32	282,72
		TAULA DE PICNIC		13/12/2013	PISCINA		69,78	554,60
330102	23780	2	ES COMPRA	560,23	POLIESPORTIU CA N'ORAC		560,23	189,16
		TAULA DE PICNIC		13/12/2013	EDIFICI		46,69	371,07
330101	23782	1	ES COMPRA	1.030,92	PAVELLÓ D'ESPORTS SANT OLEGUER		1.030,92	348,11
		LLITERA		13/12/2013	EDIFICI		85,91	682,81
330101	23785	1	ES COMPRA	360,87	COMPLEX ESPORTIU SANT OLEGUER		360,87	120,36
		LLITERA		31/12/2013	BASSA		30,07	240,51
330101	23794	48	EQ COMPRA	2.787,84	PARC CENTRAL DEL VALLÈS		2.787,84	929,91
		Cadira plegable model Clip		31/12/2013	EDIFICI		232,32	1.857,93
330101	23800	64	EQ COMPRA	3.252,48	PARC CENTRAL DEL VALLÈS		3.252,48	1.084,90
		Cadira apilable estrucutra plata		31/12/2013	EDIFICI		271,04	2.167,58
330101	23801	3	EQ COMPRA	235,95	PARC CENTRAL DEL VALLÈS		235,95	78,69

# AJUNTAMENT-AJUNTAMENT DE SABADELL

Data obtenció 26/03/2019 14:58  
Pàg. 394

## LLIBRE A LLIBRE A: BENS, DRETS I OBLIGACIONS DE L'ENT LOCAL

EPÍGRAF: I.2 SERVEI PÚBLIC

SUBEPÍGRAF: I.2.C MOBLES

CLASSIFICAC	N. BÉ	QUANT.	DESCRIPCIÓ	C. GESTO	T. ADQUISICIÓ	COST ADQUI.	CENTRE	PLANTA	V.B.C.	F.A.
				C. COST		D- ALTA	UBICACIÓ	ESPAI	DOT. AMORT	V.C.
			cadira treball Mega 200 giratoria			31/12/2013	EDIFICI		19,66	157,26
330101	23802	14		EQ COMPRA		1.609,30	PARC CENTRAL DEL VALLÈS		1.609,30	536,77
			Taula de 180x180. Alçada 74 cm. estructura metàlica perimetral, sobre			31/12/2013	EDIFICI		134,11	1.072,53
330101	23860	10		ED COMPRA		532,40	ESCOLA ILLA		532,40	177,57
			Tamburet de bar 70 cm alçada color mel			31/12/2013	ESCOLA ILLA		44,37	354,83
330104	23864			PE COMPRA		750,71	CENTRE DE FORMACIÓ OCUPACIONAL		750,71	375,59
			TV L-LED			31/12/2013			93,85	375,12
330101	23867	4		EQ COMPRA		598,95	MASIA DE CAN LLONG	CENTRE CÍVIC	598,95	199,77
			Taula quadrada 70 x 70 cm. base blanca, apilable i potes tubulars. REF. 00704.4X			31/12/2013	CENTRE CÍVIC		49,91	399,18
330101	23868	6		EQ COMPRA		822,20	CENTRE CÍVIC CONCÒRDIA		822,20	274,23
			cadira Eina (ENEA) Ref. 0201 Seient i respallier fet amb carcassa de propilè			31/12/2013	EDIFICI		68,52	547,97
330101	23869	5		EQ COMPRA		423,50	PARC CENTRAL DEL VALLÈS		423,50	141,25
			Taula de 80 x 80 cm, alçada 74 cm estructura metàlica perimetral. Potes			31/12/2013	EDIFICI		35,29	282,25
330101	23870	2		EQ COMPRA		454,96	PARC CENTRAL DEL VALLÈS		454,96	151,74
			Taula 230x80 cm, sèrie Modul, format per dos sobres de 230x80 cm, potes			31/12/2013	EDIFICI		37,91	303,22
330101	23871	2		EQ COMPRA		527,56	PARC CENTRAL DEL VALLÈS		527,56	175,96
			Taula despatx Adapta Plus, 160x80x74 cm. Biga passacables inferior, faldó			31/12/2013	EDIFICI		43,96	351,60
330101	23872	2		EQ COMPRA		210,54	PARC CENTRAL DEL VALLÈS		210,54	70,21

# AJUNTAMENT-AJUNTAMENT DE SABADELL

Data obtenció 26/03/2019 14:58  
Pàg. 395

## LLIBRE A LLIBRE A: BENS, DRETS I OBLIGACIONS DE L'ENT LOCAL

EPÍGRAF: I.2 SERVEI PÚBLIC

SUBEPÍGRAF: I.2.C MOBLES

CLASSIFICAC	N. BÉ	QUANT.	C. GESTO	T. ADQUISICIÓ	COST ADQUI.	CENTRE	PLANTA	V.B.C.	F.A.
		DESCRIPCIÓ	C. COST		D- ALTA	UBICACIÓ	ESPAI	DOT. AMORT	V.C.
		Buck melamina amb rodes, calaix i arxiu, amb clau, 41x56x55			31/12/2013	EDIFICI		17,55	140,33
330101	23873	6	EQ	COMPRA	544,50	PARC CENTRAL DEL VALLÈS		544,50	181,61
		Taula plegable 2820 182x76x74.			31/12/2013	EDIFICI		45,38	362,89
330101	23874	114	ED	COMPRA	8.966,10	ESCOLA ILLA		8.966,10	2.990,73
		Cadira carcasa de poliuretà			31/12/2013	ESCOLA ILLA		747,18	5.975,37
330101	23875	2	ED	COMPRA	606,84	ESCOLA ILLA		606,84	202,41
		Taquilles de sis metal·liques 940x460x1780 cm			31/12/2013	ESCOLA ILLA		50,57	404,43
330101	23876	6	ED	COMPRA	1.161,60	ESCOLA ILLA		1.161,60	387,46
		Taules estructura metàl·lica de 160x160.			31/12/2013	ESCOLA ILLA		96,80	774,14
330105	23877		CU	COMPRA	5.694,03	BIBLIOTECA DE PONENT		11.823,79	5.781,70
		FONS DOCUMENTAL BIBLIOTECA DE PONENT			31/12/2013	EDIFICI		1.007,08	6.042,09
330101	23881	3	ES	COMPRA	313,09	COMPLEX ESPORTIU SANT OLEGUER		313,09	104,43
		TAMBORET			31/12/2013	BASSA		26,09	208,66
330101	23887	3	EQ	COMPRA	598,95	PARC CENTRAL DEL VALLÈS		598,95	199,77
		Armari mitjà amb portes bilaminat 19 mm, amb prestatges regulables, tirador			31/12/2013	EDIFICI		49,91	399,18
330104	23900		EQ	COMPRA	217,80	PARC CENTRAL DEL VALLÈS		217,80	108,96
		Microcadena HI-FI Sony CMT-SBT100, Usb i Bluetooth			31/12/2013			27,23	108,84
330104	23903		EQ	COMPRA	217,80	PARC CENTRAL DEL VALLÈS		217,80	108,96

# AJUNTAMENT-AJUNTAMENT DE SABADELL

Data obtenció 26/03/2019 14:58  
Pàg. 396

## LLIBRE A LLIBRE A: BENS, DRETS I OBLIGACIONS DE L'ENT LOCAL

EPÍGRAF: I.2 SERVEI PÚBLIC

SUBEPÍGRAF: I.2.C MOBLES

CLASSIFICAC	N. BÉ	QUANT.	DESCRIPCIÓ	C. GESTO	T. ADQUISICIÓ	COST ADQUI.	CENTRE	PLANTA	V.B.C.	F.A.
				C. COST		D- ALTA	UBICACIÓ	ESPAI	DOT. AMORT	V.C.
			Reproductor de CD/USB/MP3 CD150U Fonestar			31/12/2013			27,23	108,84
330101	23906	2		EQ COMPRA		411,40	PARC CENTRAL DEL VALLÈS		411,40	137,21
			armaris blancs sense portes 90x153 amb 6 prestatges fets a mida			31/12/2013	EDIFICI		34,28	274,19
330101	23912	8		EQ COMPRA		627,26	MASIA DE CAN LLONG		627,26	209,22
			Silló Dama blanc per al CC Can Llong			31/12/2013	CENTRE CÍVIC		52,27	418,04
330101	23914	1		EQ COMPRA		974,05	PARC CENTRAL DEL VALLÈS		974,05	324,71
			Armari per a material audiovisual			31/12/2013	EDIFICI		81,19	649,34
330101	23916	34		EQ COMPRA		1.483,50	CENTRE CIVIC SANT OLEGUER		1.483,50	494,82
			cadires apilables Venecia M Negre			31/12/2013	EDIFICI		123,63	988,68
330101	23918	5		EQ COMPRA		947,26	CENTRE CÍVIC CREU DE BARBERÀ		947,26	315,94
			Taula Model rectangular per al CC Creu de Barberà 70x140			31/12/2013	EDIFICI		78,94	631,32
330101	23919	5		EQ COMPRA		568,37	CENTRE CÍVIC CREU DE BARBERÀ		568,37	189,57
			Taula utilitària pintada pel al CC Creu de Barberà			31/12/2013	EDIFICI		47,37	378,80
330101	23924	4		EQ COMPRA		1.005,84	CENTRE CÍVIC DE CAN DEU		1.005,84	335,50
			banc de fusta vestuari 2000mm Centre Cívic Can Deu			31/12/2013	EDIFICI		83,82	670,34
330101	23925	2		EQ COMPRA		434,03	CENTRE CÍVIC DE CAN DEU		434,03	144,74
			Banc de fusta vestuari 1500mm			31/12/2013	EDIFICI		36,17	289,29
330101	23926	1		EQ COMPRA		128,60	CENTRE CÍVIC DE CAN DEU		128,60	42,87

# AJUNTAMENT-AJUNTAMENT DE SABADELL

Data obtenció 26/03/2019 14:58  
Pàg. 397

## LLIBRE A LLIBRE A: BENS, DRETS I OBLIGACIONS DE L'ENT LOCAL

EPÍGRAF: I.2 SERVEI PÚBLIC

SUBEPÍGRAF: I.2.C MOBLES

CLASSIFICAC N. BÉ	QUANT.	C. GESTO T. ADQUISICIÓ	COST ADQUI.	CENTRE	PLANTA	V.B.C.	F.A.
	DESCRIPCIÓ	C. COST	D- ALTA	UBICACIÓ	ESPAI	DOT. AMORT	V.C.
	Banc vestuari 500mm Centre Civic Can Deu		31/12/2013	EDIFICI		10,72	85,73
330101	23929	2 RC COMPRA	149,27	Cal Balsach	planta baixa	149,27	49,76
	Taules Duralight II per al Centre Civic Can Balsach		31/12/2013	Cal Balsach - Edifici	Cal Balsach - Centre Civic Creu Alta - 00	12,44	99,51
330101	23930	2 EQ COMPRA	149,27	CENTRE CÍVIC DE CAN DEU		149,27	49,76
	Taula Duralight II per al Centre Cívic Can Deu		31/12/2013	EDIFICI		12,44	99,51
330101	23931	2 EQ COMPRA	149,27	Centre d'entitats c. Francolí 11		149,27	49,76
	Taula Duralight II		31/12/2013	CENTRE CIVIC		12,44	99,51
330101	23932	4 EQ COMPRA	298,54	CENTRE CÍVIC DE CAN RULL		298,54	99,55
	Taula duralight II per al Centre Cívic Can Rull		31/12/2013	EDIFICI		24,88	198,99
330101	23933	2 EQ COMPRA	149,27	CENTRE CÍVIC DEL POBLE NOU		149,27	49,76
	Taula duralight II per al Centre Cívic Poble Nou		31/12/2013	EDIFICI		12,44	99,51
330101	23934	2 EQ COMPRA	149,27	CENTRE CIVIC SANT OLEGUER		149,27	49,76
	taula duralight II per al Centre Civic de Sant Oleguer		31/12/2013	EDIFICI		12,44	99,51
330101	23936	12 EQ COMPRA	895,61	CENTRE CÍVIC DE CA N'ORIAN		895,61	298,73
	Taula Duralight II per al Centre Civic de Ca n'Oriach		31/12/2013	EDIFICI		74,64	596,88
330101	23950	2 ES COMPRA	1.455,29	CAMP DE FUTBOL MUNICIPAL TORRE ROMEU		1.455,29	417,63
	BANC DE VESTIDOR		23/07/2014	EDIFICI		121,27	1.037,66

# AJUNTAMENT-AJUNTAMENT DE SABADELL

Data obtenció 26/03/2019 14:58  
Pàg. 398

## LLIBRE A LLIBRE A: BENS, DRETS I OBLIGACIONS DE L'ENT LOCAL

EPÍGRAF: I.2 SERVEI PÚBLIC

SUBEPÍGRAF: I.2.C MOBLES

CLASSIFICAC	N. BÉ	QUANT.	C. GESTO	T. ADQUISICIÓ	COST ADQUI.	CENTRE	PLANTA	V.B.C.	F.A.
		DESCRIPCIÓ	C. COST		D- ALTA	UBICACIÓ	ESPAI	DOT. AMORT	V.C.
330101	23951	2	ES COMPRA		1.455,29	CAMP DE FUTBOL MUNICIPAL LA ROUREDA		1.455,29	417,63
		BANC DE VESTIDOR			23/07/2014	EDIFICACIÓ		121,27	1.037,66
330101	23961	2	SG COMPRA		328,57	c. de la Rambla, 22, 1º i 2ª plantes		328,57	89,41
		CADIRA GIRATÒRIA			26/09/2014			27,38	239,16
330101	23962	1	SG COMPRA		164,28	CAP CA N'ORIAN		164,28	44,70
		CADIRA GIRATÒRIA			26/09/2014	EDIFICI		13,69	119,58
330101	23963	1	SG COMPRA		164,28	ATENEU	SEGONA PLANTA	164,28	44,70
		CADIRA GIRATÒRIA			26/09/2014	EDIFICI ATENEU	ESPORTS	13,69	119,58
330101	23964	1	SG COMPRA		164,29	EDIFICI NARCIS GIRALT	PRIMERA PLANTA	164,29	44,70
		CADIRA GIRATÒRIA			26/09/2014	EDIFICI NARCÍS GIRALT	INFORMACIÓ CORPORATIVA	13,69	119,59
330101	23969	1	SG COMPRA		166,08	c. de la Rambla, 22, 1º i 2ª plantes		166,08	44,94
		CADIRA GIRATÒRIA			03/10/2014			13,84	121,14
330104	23978		CU COMPRA		65,00	CULTURA	PLANTA BAIXA	65,00	24,96
		Microones pel departament de cultura			05/12/2014	EDIFICI CULTURA		8,12	40,04
330103	23981	1	TE CONSTRUCCIÓ REALITZADA PER CONTRACTE AMB TERCERS		725,04	INFRAESTRUCTURA PUBLICA DISTRICTE 7		725,04	228,42
		MOBILIARI ESPORTIU:RODA GRAN			07/11/2014	MOBILIARI URBÀ		72,50	496,62
330103	23982	1	TE CONSTRUCCIÓ REALITZADA PER CONTRACTE AMB TERCERS		779,44	INFRAESTRUCTURA PUBLICA DISTRICTE 7		779,44	245,56



# AJUNTAMENT-AJUNTAMENT DE SABADELL

Data obtenció 26/03/2019 14:58  
Pàg. 399

## LLIBRE A LLIBRE A: BENS, DRETS I OBLIGACIONS DE L'ENT LOCAL

EPÍGRAF: I.2 SERVEI PÚBLIC

SUBEPÍGRAF: I.2.C MOBLES

CLASSIFICAC	N. BÉ	QUANT.	C. GESTO	T. ADQUISICIÓ	COST ADQUI.	CENTRE	PLANTA	V.B.C.	F.A.
		DESCRIPCIÓ	C. COST		D- ALTA	UBICACIÓ	ESPAI	DOT. AMORT	V.C.
		MOBILIARI ESPORTIU: PATINS			07/11/2014	MOBILIARI URBÀ		77,94	533,88
330103	23983	1	TE	CONSTRUCCIÓ REALITZADA PER CONTRACTE AMB TERCERS	670,66	INFRAESTRUCTURA PUBLICA DISTRICTE 7		670,66	211,28
		APARELL ESPORTIU: JINETE			07/11/2014	MOBILIARI URBÀ		67,06	459,38
330103	23984	1	TE	CONSTRUCCIÓ REALITZADA PER CONTRACTE AMB TERCERS	779,44	INFRAESTRUCTURA PUBLICA DISTRICTE 7		779,44	245,56
		BICICLETA ESTÀTICA			07/11/2014	MOBILIARI URBÀ		77,94	533,88
330102	23994		ES	CONSTRUCCIÓ REALITZADA PER CONTRACTE AMB TERCERS	4.235,00	CENTRE DE DIA LA PLANADA		4.223,40	856,49
		Pista de petanca - Centre de dia i Casal d'avis de la Planada - c. del Caucas, 85			21/11/2014			374,10	3.366,91
330102	24000	40	TE	COMPRA	11.499,84	INFRAESTRUCTURA PUBLICA VARIS DISTRICTES		11.499,84	2.877,10
		Banc model Neobarçino			31/12/2014	MOBILIARI URBA		958,08	8.622,74
330102	24002	4	ES	COMPRA	1.122,88	COMPLEX ESPORTIU SANT OLEGUER		1.122,88	287,63
		TAULA DE PICNIC			05/12/2014	BASSA		93,57	835,25
330102	24003	7	ES	COMPRA	1.251,26	COMPLEX ESPORTIU SANT OLEGUER		1.251,26	320,52
		PAPERERA			05/12/2014	BASSA		104,27	930,74
330102	24004	7	ES	COMPRA	353,96	COMPLEX ESPORTIU SANT OLEGUER		353,96	90,65
		CENDRER MURAL			05/12/2014	BASSA		29,49	263,31

# AJUNTAMENT-AJUNTAMENT DE SABADELL

Data obtenció 26/03/2019 14:58  
Pàg. 400

## LLIBRE A LLIBRE A: BENS, DRETS I OBLIGACIONS DE L'ENT LOCAL

EPÍGRAF: I.2 SERVEI PÚBLIC

SUBEPÍGRAF: I.2.C MOBLES

CLASSIFICAC	N. BÉ	QUANT.	C. GESTO	T. ADQUISICIÓ	COST ADQUI.	CENTRE	PLANTA	V.B.C.	F.A.
		DESCRIPCIÓ	C. COST		D- ALTA	UBICACIÓ	ESPAI	DOT. AMORT	V.C.
330101	24010	4	SG	HERÈNCIA, LLEGAT O DONACIÓ	0	Centre Cívic de Torre-romeu		400,00	200,16
		TAULA			31/12/2014	EDIFICI		66,66	199,84
330101	24011	10	SG	HERÈNCIA, LLEGAT O DONACIÓ	0	Centre Cívic de Torre-romeu		950,00	475,42
		TAULA			31/12/2014	EDIFICI		158,33	474,58
330101	24012	56	SG	HERÈNCIA, LLEGAT O DONACIÓ	0	Centre Cívic de Torre-romeu		2.700,00	1.351,23
		CADIRA FIXA			31/12/2014	EDIFICI		450,00	1.348,77
330101	24014	1	SG	COMPRA	317,02	CAP CONCORDIA		317,02	79,30
		ARXIVADOR			31/12/2014	EDIFICI		26,41	237,72
330101	24025	2	SG	COMPRA	332,15	AJUNTAMENT	PLANTA BAIXA	332,15	83,11
		CADIRA GIRATÒRIA			31/12/2014	EDIFICI CONSISTORIAL	ASSESSORIA JURÍDICA	27,68	249,04
330101	24040	29	SS	HERÈNCIA, LLEGAT O DONACIÓ	0	COMPLEX ALEXANDRA		2.800,00	700,50
		6 taules de peu d'alumini, 3 taules de fòrmica blanca, 8 cadires de fusta, 8			31/12/2014	EDIFICI		233,27	2.099,50
330102	24075	4	ES	COMPRA	605,00	CAMP DE FUTBOL CAN DEU		605,00	151,36
		PAPERERA			31/12/2014	EDIFICI		50,41	453,64
330104	24138		RC	COMPRA	1.197,14	CENTRE CIVIC SANT OLEGUER		1.197,14	449,33
		Màquina glassons ITV-ICE MAKERS pel Centre Cívic de Sant Oleguer			31/12/2014			149,64	747,81
330101	24143	1	DH	COMPRA	317,02	Igualtat dona-home - c. de Vidal, 142-148		317,02	79,30
		ARXIVADOR METÀL·LIC 4 CALAIXOS			31/12/2014			26,41	237,72

# AJUNTAMENT-AJUNTAMENT DE SABADELL

Data obtenció 26/03/2019 14:58  
Pàg. 401

## LLIBRE A LLIBRE A: BENS, DRETS I OBLIGACIONS DE L'ENT LOCAL

EPÍGRAF: I.2 SERVEI PÚBLIC

SUBEPÍGRAF: I.2.C MOBLES

CLASSIFICAC	N. BÉ	QUANT.	C. GESTO	T. ADQUISICIÓ	COST ADQUI.	CENTRE	PLANTA	V.B.C.	F.A.
		DESCRIPCIÓ	C. COST		D- ALTA	UBICACIÓ	ESPAI	DOT. AMORT	V.C.
330103	24147	2	ES	COMPRA	900,24	Cal Balsach	planta semisoterrani	900,24	270,30
		GABIA MATERIAL			31/12/2014	Cal Balsach - Edifici	Cal Balsach - Poliesportiu - SS	90,02	629,94
330103	24159	1	CU	COMPRA	2.946,35	Ca l'Estruch - Centre de producció i creació	planta baixa	2.946,35	884,69
		Material per a equipament de circ per la carpa La Vela al pati de Ca l'Estruch,			31/12/2014	Ca l'Estruch - La Vela	Ca l'Estruch - Centre de producció i creació - 00	294,63	2.061,66
330101	24200	2	CU	COMPRA	726,15	CASAL PERE QUART		726,15	181,69
		Taules per l'auditori del Casal Pere Quart			31/12/2014	EDIFICI		60,51	544,46
330106	24201		CU	COMPRA	3.361,44	CASAL PERE QUART		3.361,44	1.682,25
		Projector per l'auditori de la planta 2 del Casal Pere Quart			31/12/2014			560,24	1.679,19
330101	24204	1	CU	COMPRA	225,00	CA L'ESTRUCH		225,00	56,30
		Ca l'Estruch, taula de 170 x 100 x 74 cm pels nous apartaments per artistes			31/12/2014	NAU CENTRAL		18,75	168,70
330101	24205	2	CU	COMPRA	312,00	CA L'ESTRUCH		312,00	78,07
		Ca l'Estruch, 2 cadires pels nous apartaments per artistes			31/12/2014	NAU CENTRAL		26,00	233,93
330101	24206	1	CU	COMPRA	95,00	CA L'ESTRUCH		95,00	23,75
		Ca l'Estruch, taula rodona de 100 x 75 cm pels nous allotjaments per artistes			31/12/2014	NAU CENTRAL		7,91	71,25
330101	24207	1	CU	COMPRA	199,00	CA L'ESTRUCH		199,00	49,78
		Ca l'Estruch, sofà-lit (120) pels nous allotjaments per artistes			31/12/2014	NAU CENTRAL		16,58	149,22
330101	24208	1	CU	COMPRA	157,00	CA L'ESTRUCH		157,00	39,27

# AJUNTAMENT-AJUNTAMENT DE SABADELL

Data obtenció 26/03/2019 14:58  
Pàg. 402

## LLIBRE A LLIBRE A: BENS, DRETS I OBLIGACIONS DE L'ENT LOCAL

EPÍGRAF: I.2 SERVEI PÚBLIC

SUBEPÍGRAF: I.2.C MOBLES

CLASSIFICAC N. BÉ	QUANT.	C. GESTO T. ADQUISICIÓ	COST ADQUI.	CENTRE	PLANTA	V.B.C.	F.A.
	DESCRIPCIÓ	C. COST	D- ALTA	UBICACIÓ	ESPAI	DOT. AMORT	V.C.
	Ca l'Estruch, taula de centre de 120 x 60 x 45 pels nous allotjaments per artistes		31/12/2014	NAU CENTRAL		13,08	117,73
330101	24209	3	CU COMPRA	267,00	CA L'ESTRUCH	267,00	66,81
	Ca l'Estruch, 3 armaris pels nous allotjaments per artistes		31/12/2014	NAU CENTRAL		22,25	200,19
330101	24210	4	CU COMPRA	2.336,00	CA L'ESTRUCH	2.336,00	584,51
	Ca l'Estruch, 4 lliteres pels nous allotjaments per artistes		31/12/2014	NAU CENTRAL		194,66	1.751,49
330101	24211	2	CU COMPRA	162,00	CA L'ESTRUCH	162,00	40,53
	Ca l'Estruch, 2 baranes per lliteres pels nous apartaments per artistes		31/12/2014	NAU CENTRAL		13,50	121,47
330101	24212	8	CU COMPRA	1.768,00	CA L'ESTRUCH	1.768,00	442,39
	Ca l'Estruch, 8 lliteres pels nous allotjaments per artistes		31/12/2014	NAU CENTRAL		147,33	1.325,61
330104	24213		CU COMPRA	57,03	CA L'ESTRUCH	57,03	21,37
	Microones grill/convecció pels nous allotjaments per artistes		31/12/2014			7,12	35,66
330101	24214	4	CU COMPRA	730,84	Teatre Principal	730,84	182,86
	Teatre Principal, 4 tamborets ref. protos amb braç fix pisto super alt i kit dibuix		31/12/2014	Edifici Teatre Principal		60,90	547,98
330101	24215	4	CU COMPRA	649,53	Teatre Principal	649,53	162,50
	Teatre Principal, 4 tamborets escenari ref. magic seient pur negra estructura		31/12/2014	Edifici Teatre Principal		54,12	487,03
330101	24221	4	ED COMPRA	322,83	ESCOLA DE MÚSICA	322,83	80,77
	Escola de Música i conservatori professional, c. de Sant Oleguer, 75,		31/12/2014	EDIFICI		26,90	242,06
330101	24237	1	CU COMPRA	541,23	BIBLIOTECA DE PONENT	541,23	135,42
	Biblioteca de Ponent, carret per llibres		31/12/2014	EDIFICI		45,10	405,81

# AJUNTAMENT-AJUNTAMENT DE SABADELL

Data obtenció 26/03/2019 14:58  
Pàg. 403

## LLIBRE A LLIBRE A: BENS, DRETS I OBLIGACIONS DE L'ENT LOCAL

EPÍGRAF: I.2 SERVEI PÚBLIC

SUBEPÍGRAF: I.2.C MOBLES

CLASSIFICAC	N. BÉ	QUANT.	C. GESTO	T. ADQUISICIÓ	COST ADQUI.	CENTRE	PLANTA	V.B.C.	F.A.
		DESCRIPCIÓ	C. COST		D- ALTA	UBICACIÓ	ESPAI	DOT. AMORT	V.C.
330101	24238	1	CU	COMPRA	542,32	BIBLIOTECA DE PONENT		542,32	135,69
		Biblioteca de Ponent, expositor			31/12/2014	EDIFICI		45,19	406,63
330101	24239	15	CU	COMPRA	310,37	BIBLIOTECA DE PONENT		310,37	77,65
		Biblioteca de Ponent, porta etiquetes de clip, A211 mm de 10 unitats			31/12/2014	EDIFICI		25,86	232,72
330101	24240	1	CU	COMPRA	201,47	BIBLIOTECA CENTRAL VAPOR BADIA		201,47	50,38
		Biblioteca Vapor Badia, expositor acrílic per a taulell			31/12/2014	EDIFICI		16,78	151,09
330104	24245		CU	COMPRA	249,00	CA L'ESTRUCH		249,00	93,44
		Frigorífic de 2 portes			31/12/2014			31,12	155,56
330102	24372	200	TE	COMPRA	9.123,40	INFRAESTRUCTURA PUBLICA VARIS DISTRICTES		9.123,40	2.032,97
		Papereres metàl·liques			30/04/2015	MOBILIARI URBA		760,28	7.090,43
330109	24386		TE	CONSTRUCCIÓ REALITZADA PER CONTRACTE AMB TERCERS	15.638,44	pl. de Rosalía de Castro		17.530,48	3.358,80
		Àrea de jocs infantils - pl. de Rosalia de Castro			08/05/2015			1.417,15	14.171,68
330108	25303		RS	CESSIÓ GRATUÏTA DE DOMINI	0	CAN MARCET, VIA PÚBLICA I MANTENIMENTS		0	0
		Contenidors de paper (926)			05/05/2015			0	0
330108	25304		RS	CESSIÓ GRATUÏTA DE DOMINI	0	CAN MARCET, VIA PÚBLICA I MANTENIMENTS		0	0
		Contenidors de vidre (727)			05/05/2015			0	0
330108	25305		RS	CESSIÓ GRATUÏTA DE DOMINI	0	CAN MARCET, VIA PÚBLICA I MANTENIMENTS		0	0

# AJUNTAMENT-AJUNTAMENT DE SABADELL

Data obtenció 26/03/2019 14:58  
Pàg. 404

## LLIBRE A LLIBRE A: BENS, DRETS I OBLIGACIONS DE L'ENT LOCAL

EPÍGRAF: I.2 SERVEI PÚBLIC

SUBEPÍGRAF: I.2.C MOBLES

CLASSIFICAC N. BÉ	QUANT. DESCRIPCIÓ	C. GESTO T. ADQUISICIÓ C. COST	COST ADQUI. D- ALTA	CENTRE UBICACIÓ	PLANTA ESPAI	V.B.C. DOT. AMORT	F.A. V.C.
	Contenidors de envasos (865)		05/05/2015			0	0
330108	25306	RS CESSIÓ GRATUÏTA DE DOMINI	0	CAN MARCET, VIA PÚBLICA I MANTENIMENTS		0	0
	Contenidors resta (1699)		05/05/2015			0	0
330108	25307	RS CESSIÓ GRATUÏTA DE DOMINI	0	CAN MARCET, VIA PÚBLICA I MANTENIMENTS		0	0
	Contenidors d'orgànica (863)		05/05/2015			0	0
330108	25308	RS CESSIÓ GRATUÏTA DE DOMINI	0	CAN MARCET, VIA PÚBLICA I MANTENIMENTS		0	0
	Contenidors de càrrega posterior varis (588)		05/05/2015			0	0
330109	25322	TE INSPECCIÓ FÍSICA O INVENTARI	0	parc del Taulí		260.884,76	219.234,08
	Àrea de jocs infantils - Parc del Taulí		21/05/2015			13.026,03	41.650,68
330109	25473	TE CONSTRUCCIÓ REALITZADA PER CONTRACTE AMB TERCERS	6.526,62	parc de la Roureda (c.Martinet,Molina,Bellver)		10.218,20	2.097,00
	Àrea de jocs infantils - Parc de la Roureda (c. Martinet- c. Rialb)		03/07/2015			844,66	8.121,20
330101	25552	8 RC COMPRA	902,37	Centre Cívic de Torre-romeu		902,37	150,58
	Cadira ERGOS C.PER.NEGRA T82		31/12/2015	EDIFICI		75,19	751,79
330101	25553	1 RC COMPRA	235,08	Centre Cívic de Torre-romeu		235,08	39,23
	Bancada spacio 3P, Negro		31/12/2015	EDIFICI		19,59	195,85
330101	25554	6 RC COMPRA	1.613,83	Centre Cívic de Torre-romeu		1.613,83	269,32
	Butaca unna		31/12/2015	EDIFICI		134,48	1.344,51
330101	25555	1 RC COMPRA	12.519,98	Centre Cívic de Torre-romeu		12.519,98	2.089,51
	Espai Platea format per 60 unitats		31/12/2015	EDIFICI		1.043,33	10.430,47

# AJUNTAMENT-AJUNTAMENT DE SABADELL

Data obtenció 26/03/2019 14:58  
Pàg. 405

## LLIBRE A LLIBRE A: BENS, DRETS I OBLIGACIONS DE L'ENT LOCAL

EPÍGRAF: I.2 SERVEI PÚBLIC

SUBEPÍGRAF: I.2.C MOBLES

CLASSIFICAC	N. BÉ	QUANT.	C. GESTO	T. ADQUISICIÓ	COST ADQUI.	CENTRE	PLANTA	V.B.C.	F.A.
		DESCRIPCIÓ	C. COST		D- ALTA	UBICACIÓ	ESPAI	DOT. AMORT	V.C.
330101	25556	1	RC COMPRA		4.525,40	Centre Cívic de Torre-romeu		4.525,40	755,25
		Filera butaques composta per 3 bancades mòvils			31/12/2015	EDIFICI		377,11	3.770,15
330101	25557	3	RC COMPRA		776,89	Centre Cívic de Torre-romeu		776,89	129,65
		Taula AR Stilo 1 de 160x80			31/12/2015	EDIFICI		64,74	647,24
330101	25558	6	RC COMPRA		1.986,34	Centre Cívic de Torre-romeu		1.986,34	331,49
		Taula catering 160x80 cm			31/12/2015	EDIFICI		165,52	1.654,85
330101	25559	6	RC COMPRA		1.112,01	Centre Cívic de Torre-romeu		1.112,01	185,57
		Taula scenic 160x80 cm			31/12/2015	EDIFICI		92,66	926,44
330101	25561	12	RC COMPRA		1.324,95	Centre Cívic de Torre-romeu		1.324,95	221,12
		Taula plegable Duralight II			31/12/2015	EDIFICI		110,41	1.103,83
330101	25562	2	RC COMPRA		207,64	Centre Cívic de Torre-romeu		207,64	34,64
		Taula baixa de 60x60x40 CM.H			31/12/2015	EDIFICI		17,30	173,00
330101	25563	10	RC COMPRA		1.391,38	Centre Cívic de Torre-romeu		1.391,38	232,19
		Tamburets LOTUS			31/12/2015	EDIFICI		115,94	1.159,19
330101	25564	6	RC COMPRA		784,08	Centre Cívic de Torre-romeu		784,08	130,85
		Buck Note Mòvil 3 calaixos			31/12/2015	EDIFICI		65,34	653,23
330101	25565	17	RC COMPRA		4.552,96	Centre Cívic de Torre-romeu		4.552,96	759,85
		Armari alt 90x45x195H			31/12/2015	EDIFICI		379,41	3.793,11
330101	25566	4	RC COMPRA		1.071,29	Centre Cívic de Torre-romeu		1.071,29	178,78
		Armari alt 90x45x195H			31/12/2015	EDIFICI		89,27	892,51
330101	25567	2	RC COMPRA		426,45	Centre Cívic de Torre-romeu		426,45	71,15

# AJUNTAMENT-AJUNTAMENT DE SABADELL

Data obtenció 26/03/2019 14:58  
Pàg. 406

## LLIBRE A LLIBRE A: BENS, DRETS I OBLIGACIONS DE L'ENT LOCAL

EPÍGRAF: I.2 SERVEI PÚBLIC

SUBEPÍGRAF: I.2.C MOBLES

CLASSIFICAC	N. BÉ	QUANT.	C. GESTO	T. ADQUISICIÓ	COST ADQUI.	CENTRE	PLANTA	V.B.C.	F.A.
		DESCRIPCIÓ	C. COST		D- ALTA	UBICACIÓ	ESPAI	DOT. AMORT	V.C.
		Armari mig 90x45x143H			31/12/2015	EDIFICI		35,53	355,30
330101	25568	5	RC	COMPRA	1.153,80	Centre Cívic de Torre-romeu		1.153,80	192,56
		Pissarra mural acer			31/12/2015	EDIFICI		96,15	961,24
330101	25569	1	RC	COMPRA	408,59	Centre Cívic de Torre-romeu		408,59	68,17
		Pissarra magnètica de 120x200x2			31/12/2015	EDIFICI		34,04	340,42
330101	25570	6	RC	COMPRA	834,10	Centre Cívic de Torre-romeu		834,10	139,19
		Banc fenòlic F			31/12/2015	EDIFICI		69,50	694,91
330101	25571	6	RC	COMPRA	2.007,24	Centre Cívic de Torre-romeu		2.007,24	334,99
		Mampara modular			31/12/2015	EDIFICI		167,27	1.672,25
330101	25572	1	RC	COMPRA	138,85	Centre Cívic de Torre-romeu		138,85	23,17
		Plafó mural de 150x120 CM			31/12/2015	EDIFICI		11,57	115,68
330101	25573	1	RC	COMPRA	1.475,61	Centre Cívic de Torre-romeu		1.475,61	246,25
		CU5 Formació de conjunt d'armaris baixos			31/12/2015	EDIFICI		122,96	1.229,36
330101	25574	1	RC	COMPRA	1.844,51	Centre Cívic de Torre-romeu		1.844,51	307,82
		CU6 Formació de conjunt aïllat d'armaris			31/12/2015	EDIFICI		153,70	1.536,69
330101	25575	1	RC	COMPRA	553,36	Centre Cívic de Torre-romeu		553,36	92,34
		TA2 Formació de mòduls de taulell			31/12/2015	EDIFICI		46,11	461,02
330101	25576	1	RC	COMPRA	125,43	Centre Cívic de Torre-romeu		125,43	20,92
		TA3 formació de taulell de 140x80 CM			31/12/2015	EDIFICI		10,45	104,51
330101	25577	1	RC	COMPRA	5.881,56	Centre Cívic de Torre-romeu		5.881,56	981,60
		Mostrador pintat			31/12/2015	EDIFICI		490,13	4.899,96



# AJUNTAMENT-AJUNTAMENT DE SABADELL

Data obtenció 26/03/2019 14:58  
Pàg. 407

## LLIBRE A LLIBRE A: BENS, DRETS I OBLIGACIONS DE L'ENT LOCAL

EPÍGRAF: I.2 SERVEI PÚBLIC

SUBEPÍGRAF: I.2.C MOBLES

CLASSIFICAC N. BÉ	QUANT.	C. GESTO T. ADQUISICIÓ	COST ADQUI.	CENTRE	PLANTA	V.B.C.	F.A.
	DESCRIPCIÓ	C. COST	D- ALTA	UBICACIÓ	ESPAI	DOT. AMORT	V.C.
330101	25578	6	RC COMPRA	374,33	Centre Cívic de Torre-romeu	374,33	62,46
	Mirall individual amb lluna incolora			31/12/2015	EDIFICI	31,19	311,87
330101	25621	1	RC COMPRA	25.440,64	Centre Cívic de Torre-romeu	25.440,64	4.245,90
	CC Can Romeu, espai grada modular fixa			31/12/2015	EDIFICI	2.120,05	21.194,74
330101	25622	1	RC COMPRA	283,95	Centre Cívic de Torre-romeu	283,95	47,38
	CC Can Romeu,taula especial de reunions			31/12/2015	EDIFICI	23,66	236,57
330101	25623	1	RC COMPRA	674,33	Centre Cívic de Torre-romeu	674,33	112,53
	CC Can Romeu,armari per a audiovisuals fet a mida			31/12/2015	EDIFICI	56,19	561,80
330101	25624	1	RC COMPRA	105,88	Centre Cívic de Torre-romeu	105,88	17,66
	CC Can Romeu,armari per a microones de la cuina			31/12/2015	EDIFICI	8,82	88,22
330101	25625	1	RC COMPRA	3.114,69	Centre Cívic de Torre-romeu	3.114,69	519,81
	CC Can Romeu,CU7 Sobre de Silestone per a mobles de cuina			31/12/2015	EDIFICI	259,55	2.594,88
330101	25626	1	RC COMPRA	418,73	Centre Cívic de Torre-romeu	418,73	69,87
	CC Can Romeu, aigüera			31/12/2015	EDIFICI	34,89	348,86
330101	25627	1	RC COMPRA	463,50	Centre Cívic de Torre-romeu	463,50	77,34
	CC Can Romeu, aixeta cuina Targa cromado extraïble			31/12/2015	EDIFICI	38,62	386,16
330104	25628		RC COMPRA	932,00	Centre Cívic de Torre-romeu	932,00	233,31
	CC Can Romeu, frigorífic			31/12/2015	EDIFICI	116,50	698,69
330104	25629		RC COMPRA	739,14	Centre Cívic de Torre-romeu	739,14	185,03
	CC Can Romeu_Forn multifunció			31/12/2015	EDIFICI	92,39	554,11

# AJUNTAMENT-AJUNTAMENT DE SABADELL

Data obtenció 26/03/2019 14:58  
Pàg. 408

## LLIBRE A LLIBRE A: BENS, DRETS I OBLIGACIONS DE L'ENT LOCAL

EPÍGRAF: I.2 SERVEI PÚBLIC

SUBEPÍGRAF: I.2.C MOBLES

CLASSIFICAC N. BÉ	QUANT. DESCRIPCIÓ	C. GESTO T. ADQUISICIÓ C. COST	COST ADQUI. D- ALTA	CENTRE UBICACIÓ	PLANTA ESPAI	V.B.C. DOT. AMORT	F.A. V.C.
330104	25638	RC COMPRA	293,17	Centre Cívic de Torre-romeu		293,17	73,38
	CC Can Romeu_microones		31/12/2015			36,64	219,79
330104	25639	RC COMPRA	1.053,31	Centre Cívic de Torre-romeu		1.053,31	263,68
	CC Can Romeu,placa inducció		31/12/2015			131,66	789,63
330104	25640	RC CONSTRUCCIÓ REALITZADA PER CONTRACTE AMB TERCERS	2.593,08	Centre Cívic de Torre-romeu		2.593,08	649,14
	CC Can Romeu, campana isla Balay		31/12/2015			324,13	1.943,94
330109	25688	TE INSPECCIÓ FÍSICA O INVENTARI	0	pl. de Joan Brossa		8.769,07	1.725,84
	Àrea de jocs infantils - pl. de Joan Brossa		01/01/2015			750,17	7.043,23
330109	25700	TE CONSTRUCCIÓ REALITZADA PER CONTRACTE AMB TERCERS	698,78	pl. de Maty Mont		3.507,06	670,75
	Àrea de jocs infantils - pl. de Maty Mont		06/08/2015			283,62	2.836,31
330109	25730	TE CONSTRUCCIÓ REALITZADA PER CONTRACTE AMB TERCERS	924,17	c. de la Fidelitat		924,17	185,25
	Àrea de jocs infantils (àrea exterior) - EP Progrés Fidelitat		06/08/2015			73,89	738,92
330106	25796	PE COMPRA	2.571,25	ESCOLA ILLA		2.571,25	886,04
	Escola Illa, màquina de serigrafia		25/11/2015			421,30	1.685,21
330102	25846	2 ED COMPRA	824,01	ESCOLA DE MÚSICA		824,01	149,87
	Escola de Música c. Sant Oleguer, Subm. i inst. bancs		13/10/2015			67,41	674,14
330104	25848	CU COMPRA	369,00	CA L'ESTRUCH		369,00	95,94

# AJUNTAMENT-AJUNTAMENT DE SABADELL

Data obtenció 26/03/2019 14:58  
Pàg. 409

## LLIBRE A LLIBRE A: BENS, DRETS I OBLIGACIONS DE L'ENT LOCAL

EPÍGRAF: I.2 SERVEI PÚBLIC

SUBEPÍGRAF: I.2.C MOBLES

CLASSIFICAC	N. BÉ	QUANT.	C. GESTO	T. ADQUISICIÓ	COST ADQUI.	CENTRE	PLANTA	V.B.C.	F.A.
		DESCRIPCIÓ	C. COST		D- ALTA	UBICACIÓ	ESPAI	DOT. AMORT	V.C.
		Rentadora càrrega frontal apartaments artistes			23/11/2015			45,51	273,06
330104	25849		CU COMPRA		339,00	CA L'ESTRUCH		339,00	88,14
		Assecadora condensació pels apartaments dels artistes			23/11/2015			41,81	250,86
330109	25860		TE CONSTRUCCIÓ REALITZADA PER CONTRACTE AMB TERCERS		2.007,20	pl. d'Alexandria		2.007,20	369,28
		Àrea de jocs infantils - pl. d'Alexandria			02/10/2015			163,79	1.637,92
330109	25863		TE CONSTRUCCIÓ REALITZADA PER CONTRACTE AMB TERCERS		4.089,73	jardí de Rosa Luxemburg		4.089,73	752,42
		Àrea de jocs infantils - Jardí de Rosa de Luxemburg			02/10/2015			333,73	3.337,31
330109	25864		TE CONSTRUCCIÓ REALITZADA PER CONTRACTE AMB TERCERS		4.089,73	pl. de Sant Salvador		4.089,73	752,42
		Àrea de jocs infantils - pl. de Sant Salvador			02/10/2015			333,73	3.337,31
330101	25865	1	CU COMPRA		1.716,47	BIBLIOTECA DEL SUD		1.716,47	312,19
		Biblioteca Sud, buc còmics de 90x150x80			13/10/2015	EDIFICI		140,42	1.404,28
330102	25866	1	ED COMPRA		324,28	ESCOLA DE MÚSICA		324,28	58,98
		Escola de Música c. Sant Oleguer, banc pel pati			13/10/2015			26,53	265,30
330101	25939	6	CU COMPRA		449,03	BIBLIOTECA NORD		449,03	75,52
		Taula plegable			24/12/2015	EDIFICI		37,35	373,51
330101	25940	1	CU COMPRA		215,74	BIBLIOTECA NORD		215,74	36,27

# AJUNTAMENT-AJUNTAMENT DE SABADELL

Data obtenció 26/03/2019 14:58  
Pàg. 410

## LLIBRE A LLIBRE A: BENS, DRETS I OBLIGACIONS DE L'ENT LOCAL

EPÍGRAF: I.2 SERVEI PÚBLIC

SUBEPÍGRAF: I.2.C MOBLES

CLASSIFICAC N. BÉ	QUANT. DESCRIPCIÓ	C. GESTO T. ADQUISICIÓ C. COST	COST ADQUI. D- ALTA	CENTRE UBICACIÓ	PLANTA ESPAI	V.B.C. DOT. AMORT	F.A. V.C.
	Plafó mural 125x90cm		24/12/2015	EDIFICI		17,94	179,47
330104	25953	PE COMPRA	179,00	VAPOR LLONCH - DESENV. LOCAL		179,00	48,79
	Nevera d'una porta		05/10/2015	VAPOR		21,70	130,21
330106	25962	PE COMPRA	583,40	VAPOR LLONCH - DESENV. LOCAL		583,40	210,08
	Destructora de paper		05/10/2015	VAPOR		93,32	373,32
330104	25963	PE COMPRA	443,37	FABRICA MOLINS		443,37	120,86
	Aire condicionat portàtil		05/10/2015	EDIFICI		53,75	322,51
330104	25964	PE COMPRA	447,70	CENTRE DE FORMACIÓ OCUPACIONAL		447,70	122,03
	Aire condicionat portàtil		05/10/2015			54,27	325,67
330102	25972	9 ES COMPRA	2.951,19	Complex Esportiu Municipal Sant Oleguer		2.951,19	549,13
	TAULA DE PICNIC		08/10/2015	CEM Sant Oleguer - Piscina, picnic i recinte		245,93	2.402,06
330101	25973	1 ES COMPRA	151,25	Complex Poliesportiu Olímpia		151,25	28,13
	CADIRA GIRATÒRIA D'OFICINA		08/10/2015	Edifici serveis a la piscina		12,60	123,12
330101	25974	1 ES COMPRA	277,09	Complex Poliesportiu Olímpia planta baixa		277,09	51,55
	VITRINA D'INFORMACIÓ		08/10/2015	Edifici serveis a la piscina		23,09	225,54
330109	25977	TE CONSTRUCCIÓ REALITZADA PER CONTRACTE AMB TERCERS	7.771,22	plaça entre cGibraltar,ptgeVinya,bda can Puiggener		11.368,18	2.082,09
	Àrea de jocs infantils - c. de Leovigild		16/10/2015			928,60	9.286,09

# AJUNTAMENT-AJUNTAMENT DE SABADELL

Data obtenció 26/03/2019 14:58  
Pàg. 411

## LLIBRE A LLIBRE A: BENS, DRETS I OBLIGACIONS DE L'ENT LOCAL

EPÍGRAF: I.2 SERVEI PÚBLIC

SUBEPÍGRAF: I.2.C MOBLES

CLASSIFICAC N. BÉ	QUANT. DESCRIPCIÓ	C. GESTO T. ADQUISICIÓ C. COST	COST ADQUI. D- ALTA	CENTRE UBICACIÓ	PLANTA ESPAI	V.B.C. DOT. AMORT	F.A. V.C.
330109	25979	TE CONSTRUCCIÓ REALITZADA PER CONTRACTE AMB TERCERS	5.124,29	pl. de Rodriguez Hurtado		5.124,29	944,12
		Àrea de jocs infantils - pl. Rodríguez Hurtado	16/10/2015			418,01	4.180,17
330101	25989	2 RC COMPRA	285,32	Centre Cívic de Torre-romeu		285,32	51,18
		Taula portàtil	26/10/2015	EDIFICI		23,41	234,14
330104	25990	RC COMPRA	724,79	Centre Cívic de Torre-romeu		724,79	193,67
		Televisor LCD FULL HD 1080P	26/10/2015			88,52	531,12
330106	25991	RC COMPRA	156,09	Centre Cívic de Torre-romeu		156,09	55,21
		Pantalla tríode part posterior 200*200	26/10/2015			25,22	100,88
330106	25992	RC COMPRA	43,56	Centre Cívic de Torre-romeu		43,56	15,39
		Bossa de transport pantalla tríode	26/10/2015			7,03	28,17
330104	25996	RC COMPRA	596,89	Centre Cívic de Torre-romeu		596,89	154,57
		Minicadena	27/11/2015			73,71	442,32
330106	25998	RC COMPRA	1.037,94	Centre Cívic de Torre-romeu		1.037,94	357,02
		Videoprojector	27/11/2015			170,22	680,92
330104	25999	SG COMPRA	65,00	AJUNTAMENT		65,00	16,86
		MICROONES	04/12/2015	EDIFICI CONSISTORIAL		8,12	48,14
330104	26000	SG COMPRA	65,00	OFICINES CARRER SANT PAU		65,00	16,86
		MICROONES	04/12/2015	EDIFICI		8,12	48,14
330106	26002	SG COMPRA	539,66	SERESA		539,66	186,77
		ALIMENTADOR ALTA CAPACITAT	04/12/2015	EDIFICI		89,94	352,89

# AJUNTAMENT-AJUNTAMENT DE SABADELL

Data obtenció 26/03/2019 14:58  
Pàg. 412

## LLIBRE A LLIBRE A: BENS, DRETS I OBLIGACIONS DE L'ENT LOCAL

EPÍGRAF: I.2 SERVEI PÚBLIC

SUBEPÍGRAF: I.2.C MOBLES

CLASSIFICAC	N. BÉ	QUANT.	C. GESTO	T. ADQUISICIÓ	COST ADQUI.	CENTRE	PLANTA	V.B.C.	F.A.
		DESCRIPCIÓ	C. COST		D- ALTA	UBICACIÓ	ESPAI	DOT. AMORT	V.C.
330102	26012	1	TE	COMPRA	2.998,38	Racó del campanar		2.998,38	511,35
		Màstil cònic d'alumini blanc de 12 metres amb bandera catalana			15/12/2015			249,86	2.487,03
330101	26016	12	CU	COMPRA	1.328,58	BIBLIOTECA DE PONENT		1.328,58	233,24
		Cadira infantil			23/11/2015	EDIFICI		110,71	1.095,34
330101	26113	16	RC	COMPRA	1.938,90	Centre Cívic de Torre-romeu		1.938,90	323,58
		Prestatgeries metàl·liques 100x30x237 cm			31/12/2015	EDIFICI		161,57	1.615,32
330101	26114	53	RC	COMPRA	5.104,38	Centre Cívic de Torre-romeu		5.104,38	851,88
		Miralls modulars amb trasera de DM de 8mm			31/12/2015	EDIFICI		425,36	4.252,50
330101	26121	6	SG	COMPRA	290,40	AJUNTAMENT	ENTRESÓL	290,40	48,46
		CADIRA CONFIDENT			31/12/2015	EDIFICI CONSISTORIAL		24,20	241,94
330104	26123		SG	COMPRA	65,00	DESPATX LLUCH	PRIMERA PLANTA	65,00	16,26
		MICROONES			31/12/2015	EDIFICI		8,12	48,74
330101	26125	20	PE	COMPRA	987,36	VAPOR LLONCH - DESENV. LOCAL		987,36	164,78
		Cadires Marco 87711307 Tap.Ram01			31/12/2015	VAPOR		82,28	822,58
330101	26126	10	PE	COMPRA	1.977,35	VAPOR LLONCH - DESENV. LOCAL		1.977,35	329,99
		Cadires amb trasla			31/12/2015	VAPOR		164,77	1.647,36
330101	26128	2	SG	COMPRA	553,58	AJUNTAMENT	PRIMERA PLANTA	553,58	92,38
		ARMARI ALT AMB PORTES			31/12/2015	EDIFICI CONSISTORIAL	GABINET DE L'ALCALDIA	46,13	461,20
330101	26129	2	SG	COMPRA	274,06	AJUNTAMENT	PRIMERA PLANTA	274,06	45,72

# AJUNTAMENT-AJUNTAMENT DE SABADELL

Data obtenció 26/03/2019 14:58  
Pàg. 413

## LLIBRE A LLIBRE A: BENS, DRETS I OBLIGACIONS DE L'ENT LOCAL

EPÍGRAF: I.2 SERVEI PÚBLIC

SUBEPÍGRAF: I.2.C MOBLES

CLASSIFICAC N. BÉ	QUANT. DESCRIPCIÓ	C. GESTO T. ADQUISICIÓ C. COST	COST ADQUI. D- ALTA	CENTRE UBICACIÓ	PLANTA ESPAI	V.B.C. DOT. AMORT	F.A. V.C.
	BUCS CALAIX I ARXIU		31/12/2015	EDIFICI CONSISTORIAL	GABINET DE L'ALCALDIA	22,83	228,34
330109	26132	TE COMPRA	1.724,21	TERESA CLARAMUNT		1.724,21	287,75
	Àrea de jocs infantils - EP Teresa Claramunt		31/12/2015			143,64	1.436,46
330103	26136	1 ES COMPRA	757,94	Complex Esportiu Municipal Sant Oleguer		757,94	151,78
	CADIRA DE SOCORRISTA		31/12/2015	CEM Sant Oleguer - Piscina, picnic i recinte		75,79	606,16
330101	26137	1 PE COMPRA	253,62	FABRICA MOLINS		253,62	42,31
	Arxivador de 4 calaixos		31/12/2015	EDIFICI		21,13	211,31
330103	26138	4 ES COMPRA	1.178,49	ZONA ESPORTIVA MUNICIPAL CAN RULL		1.178,49	236,00
	BANQUETES CAMP DE FUTBOL		31/12/2015	EDIFICI		117,84	942,49
330103	26159	4 ES COMPRA	658,00	POLIESPORTIU CAMPOAMOR		658,00	131,78
	BANQUETES PISTA POLIESPORTIVA		31/12/2015	EDIFICI		65,80	526,22
330103	26160	4 ES COMPRA	1.178,49	CAMP DE FUTBOL CA N'ORIAN		1.178,49	236,00
	BANQUETES CAMP DE FUTBOL		31/12/2015	EDIFICI		117,84	942,49
330101	26163	1 PE COMPRA	210,06	VAPOR LLONCH - DESENV. LOCAL		210,06	35,04
	Taula		31/12/2015	VAPOR		17,50	175,02
330101	26164	4 PE COMPRA	197,47	VAPOR LLONCH - DESENV. LOCAL		197,47	32,94
	Cadires		31/12/2015	VAPOR		16,45	164,53
330101	26171	3 SG COMPRA	533,31	EDIFICI NARCIS GIRALT	PRIMERA PLANTA	533,31	89,00

# AJUNTAMENT-AJUNTAMENT DE SABADELL

Data obtenció 26/03/2019 14:58  
Pàg. 414

## LLIBRE A LLIBRE A: BENS, DRETS I OBLIGACIONS DE L'ENT LOCAL

EPÍGRAF: I.2 SERVEI PÚBLIC

SUBEPÍGRAF: I.2.C MOBLES

CLASSIFICAC	N. BÉ	QUANT.	DESCRIPCIÓ	C. GESTO	T. ADQUISICIÓ	COST ADQUI.	CENTRE	PLANTA	V.B.C.	F.A.
				C. COST		D- ALTA	UBICACIÓ	ESPAI	DOT. AMORT	V.C.
			CADIRA GIRATÒRIA			31/12/2015	EDIFICI NARCÍS GIRALT	INFORMACIÓ CORPORATIVA	44,44	444,31
330101	26172	3		SG COMPRA		533,31	ESCOLA DE MÚSICA		533,31	89,00
			CADIRA GIRATÒRIA			31/12/2015	EDIFICI		44,44	444,31
330101	26173	1		CU COMPRA		177,77	Teatre de la Farandula - c. Tres Creus, 12-62		177,77	29,66
			CADIRA GIRATÒRIA			31/12/2015			14,81	148,11
330101	26174	1		SG COMPRA		177,77	EDIFICI NARCIS GIRALT	SEGONA PLANTA	177,77	29,66
			CADIRA GIRATÒRIA			31/12/2015	EDIFICI NARCÍS GIRALT	INFORMÀTICA	14,81	148,11
330101	26175	1		SG COMPRA		177,78	AJUNTAMENT	PLANTA BAIXA	177,78	29,66
			CADIRA GIRATÒRIA			31/12/2015	EDIFICI CONSISTORIAL	INTERVENCIÓ	14,81	148,12
330101	26188	3		CU COMPRA		1.252,35	BIBLIOTECA CENTRAL VAPOR BADIA		1.252,35	209,00
			Carret de llibres			31/12/2015	EDIFICI		104,36	1.043,35
330101	26189	1		CU COMPRA		544,50	BIBLIOTECA CENTRAL VAPOR BADIA		544,50	90,86
			Carret de llibres			31/12/2015	EDIFICI		45,37	453,64
330101	26192	1		SG COMPRA		166,07	EDIFICI NARCIS GIRALT	SEGONA PLANTA	166,07	27,69
			CADIRA GIRATÒRIA			31/12/2015	EDIFICI NARCÍS GIRALT	INFORMÀTICA	13,83	138,38
330101	26193	1		SG COMPRA		166,07	EDIFICI NARCIS GIRALT	PRIMERA PLANTA	166,07	27,69
			CADIRA GIRATÒRIA			31/12/2015	EDIFICI NARCÍS GIRALT	INFORMACIÓ CORPORATIVA	13,83	138,38
330101	26194	5		SG COMPRA		830,35	c. de la Rambla, 22, 1º i 2ª plantes		830,35	138,56
			CADIRA GIRATÒRIA			31/12/2015			69,19	691,79



# AJUNTAMENT-AJUNTAMENT DE SABADELL

Data obtenció 26/03/2019 14:58  
Pàg. 415

## LLIBRE A LLIBRE A: BENS, DRETS I OBLIGACIONS DE L'ENT LOCAL

EPÍGRAF: I.2 SERVEI PÚBLIC

SUBEPÍGRAF: I.2.C MOBLES

CLASSIFICAC N. BÉ	QUANT.	C. GESTO T. ADQUISICIÓ	COST ADQUI.	CENTRE	PLANTA	V.B.C.	F.A.	
	DESCRIPCIÓ	C. COST	D- ALTA	UBICACIÓ	ESPAI	DOT. AMORT	V.C.	
330101	26195	2	SG COMPRA	466,45	EDIFICI NARCIS GIRALT	PRIMERA PLANTA	466,45	77,84
	TAULA		31/12/2015	EDIFICI NARCÍS GIRALT	INFORMACIÓ CORPORATIVA	38,87	388,61	
330101	26196	3	SG COMPRA	498,24	LOCAL CARRER SANT JOAN	PRIMERA PLANTA	498,24	83,15
	CADIRA GIRATÒRIA		31/12/2015	EDIFICI		41,52	415,09	
330101	26197	12	SG COMPRA	464,64	CAN MARCET, GUÀRDIA URBANA	PLANTA BAIXA	464,64	77,54
	CADIRA FIXA		31/12/2015	EDIFICI		38,72	387,10	
330101	26198	1	AJ COMPRA	443,46	AJUNTAMENT	SEGONA PLANTA	443,46	74,00
	TAULA		31/12/2015	EDIFICI CONSISTORIAL		36,95	369,46	
330101	26199	1	AJ COMPRA	325,79	AJUNTAMENT	SEGONA PLANTA	325,79	54,35
	ARMARI ALT		31/12/2015	EDIFICI CONSISTORIAL		27,14	271,44	
330101	26200	1	AJ COMPRA	137,03	AJUNTAMENT	SEGONA PLANTA	137,03	22,85
	BUC		31/12/2015	EDIFICI CONSISTORIAL		11,41	114,18	
330101	26201	4	AJ COMPRA	156,09	AJUNTAMENT	SEGONA PLANTA	156,09	26,03
	CADIRA FIXA		31/12/2015	EDIFICI CONSISTORIAL		13,00	130,06	
330101	26202	1	SG COMPRA	166,07	VAPOR CODINA	PRIMERA PLANTA	166,07	27,69
	CADIRA GIRATÒRIA		31/12/2015	NAU AJUNTAMENT		13,83	138,38	
330101	26203	1	AJ COMPRA	241,40	AJUNTAMENT	SEGONA PLANTA	241,40	40,27
	TAULA REUNIONS		31/12/2015	EDIFICI CONSISTORIAL		20,11	201,13	
330103	26204	2	ES COMPRA	2.776,95	Complex Esportiu Municipal Sant Oleguer		2.776,95	556,14

# AJUNTAMENT-AJUNTAMENT DE SABADELL

Data obtenció 26/03/2019 14:58  
Pàg. 416

## LLIBRE A LLIBRE A: BENS, DRETS I OBLIGACIONS DE L'ENT LOCAL

EPÍGRAF: I.2 SERVEI PÚBLIC

SUBEPÍGRAF: I.2.C MOBLES

CLASSIFICAC	N. BÉ	QUANT.	DESCRIPCIÓ	C. GESTO	T. ADQUISICIÓ	COST ADQUI.	CENTRE	PLANTA	V.B.C.	F.A.
				C. COST		D- ALTA	UBICACIÓ	ESPAI	DOT. AMORT	V.C.
			PORTERIES DE RUGBI			31/12/2015	CEM Sant Oleguer - Camp de futbol annexe		277,69	2.220,81
330101	26205	1		SG COMPRA		443,46	DESPATX LLUCH	PRIMERA PLANTA	443,46	74,00
			TAULA			31/12/2015	EDIFICI		36,95	369,46
330101	26206	1		SG COMPRA		137,03	DESPATX LLUCH	PRIMERA PLANTA	137,03	22,85
			BUC			31/12/2015	EDIFICI		11,41	114,18
330101	26207	4		RH COMPRA		998,25	EDIFICI NARCIS GIRALT	TERCERA PLANTA	998,25	166,58
			CADIRA GIRATÒRIA			31/12/2015	EDIFICI NARCÍS GIRALT	RECURSOS HUMANS	83,18	831,67
330101	26208	1		SG COMPRA		219,74	EDIFICI SALUT- PL. GAS	PLANTA BAIXA	219,74	36,67
			CADIRA GIRATÒRIA			31/12/2015	EDIFICI	SALUT	18,31	183,07
330109	26209			TE CONSTRUCCIÓ REALITZADA PER CONTRACTE AMB TERCERS		5.555,38	pl. de Dolors Miralles		5.555,38	927,03
			Àrea de jocs infantils - pl. de Dolors Miralles			31/12/2015			462,83	4.628,35
330109	26210			TE CONSTRUCCIÓ REALITZADA PER CONTRACTE AMB TERCERS		2.532,23	pl. de Sant Julià		2.532,23	422,59
			Àrea de jocs infantils - pl. de Sant Julià			31/12/2015			210,96	2.109,64
330105	26212			UH INSPECCIÓ FÍSICA O INVENTARI		0	Fons Bibliogràfic de l'Ajuntament de Sabadell		60.423,20	12.025,06
			Fons bibliogràfic 2015			01/01/2015			6.074,04	48.398,14
330101	26232	4		SG COMPRA		1.016,40	CAN MARCET, GUÀRDIA URBANA	PLANTA BAIXA	1.016,40	169,63

# AJUNTAMENT-AJUNTAMENT DE SABADELL

Data obtenció 26/03/2019 14:58  
Pàg. 417

## LLIBRE A LLIBRE A: BENS, DRETS I OBLIGACIONS DE L'ENT LOCAL

EPÍGRAF: I.2 SERVEI PÚBLIC

SUBEPÍGRAF: I.2.C MOBLES

CLASSIFICAC	N. BÉ	QUANT.	DESCRIPCIÓ	C. GESTO	T. ADQUISICIÓ	COST ADQUI.	CENTRE	PLANTA	V.B.C.	F.A.
				C. COST		D- ALTA	UBICACIÓ	ESPAI	DOT. AMORT	V.C.
			CADIRA GIRATÒRIA			31/12/2015	EDIFICI	PROTECCIÓ CIVIL	84,70	846,77
330101	26537	1		CU COMPRA		711,48	CA L'ESTRUCH		711,48	118,74
			Escalera zarges 3x14			31/12/2015	NAU CENTRAL		59,29	592,74
330101	26543	2		SG COMPRA		453,12	COMITE DE PERSONAL		453,12	285,32
			CADIRA GIRATÒRIA			31/12/2010			41,94	167,80
330101	26545	1		SG COMPRA		226,56	AJUNTAMENT		226,56	142,66
			CADIRA GIRATÒRIA			31/12/2010			20,97	83,90
330101	26551	1		SG COMPRA		226,56	c. de la Rambla, 22, 1º i 2ª plantes		226,56	142,66
			CADIRA GIRATÒRIA			31/12/2010			20,97	83,90
330101	26553	1		SG COMPRA		226,56	LOCAL CARRER SANT JOAN	PRIMERA PLANTA	226,56	142,66
			CADIRA GIRATÒRIA			31/12/2010	EDIFICI		20,97	83,90
330101	26611	1		SG COMPRA		195,93	EDIFICI NARCIS GIRALT	TERCERA PLANTA	195,93	106,17
			CADIRA GIRATÒRIA			31/12/2011	EDIFICI NARCÍS GIRALT		17,96	89,76
330101	26613	1		SG COMPRA		195,94	EDIFICI NARCIS GIRALT	TERCERA PLANTA	195,94	106,17
			CADIRA GIRATÒRIA			31/12/2011	EDIFICI NARCÍS GIRALT	SERVEIS ECONÒMICS	17,96	89,77
330101	26623	1		SG COMPRA		195,94	URBANISME I OBRES MUNICIPALS	CINQUENA PLANTA	195,94	106,18
			CADIRA GIRATÒRIA			31/12/2011	EDIFICI		17,96	89,76
330101	26625	1		SG COMPRA		195,94	EDIFICI NARCIS GIRALT	TERCERA PLANTA	195,94	106,15
			CADIRA GIRATÒRIA			31/12/2011	EDIFICI NARCÍS GIRALT	RECURSOS HUMANS	17,96	89,79

# AJUNTAMENT-AJUNTAMENT DE SABADELL

Data obtenció 26/03/2019 14:58  
Pàg. 418

## LLIBRE A LLIBRE A: BENS, DRETS I OBLIGACIONS DE L'ENT LOCAL

EPÍGRAF: I.2 SERVEI PÚBLIC

SUBEPÍGRAF: I.2.C MOBLES

CLASSIFICAC	N. BÉ	QUANT.	C. GESTO	T. ADQUISICIÓ	COST ADQUI.	CENTRE	PLANTA	V.B.C.	F.A.
		DESCRIPCIÓ	C. COST		D- ALTA	UBICACIÓ	ESPAI	DOT. AMORT	V.C.
330101	26627	2	SG COMPRA		391,88	URBANISME I OBRES MUNICIPALS	CINQUENA PLANTA	391,88	212,29
		CADIRA GIRATÒRIA			31/12/2011	EDIFICI		35,91	179,59
330101	26629	2	SG COMPRA		391,88	AJUNTAMENT	SEGONA PLANTA	391,88	212,29
		CADIRA GIRATÒRIA			31/12/2011	EDIFICI CONSISTORIAL		35,91	179,59
330101	26631	2	SG COMPRA		350,90	EDIFICI NARCIS GIRALT	SEGONA PLANTA	350,90	124,41
		CADIRA GIRATÒRIA			30/09/2013	EDIFICI NARCÍS GIRALT		29,24	226,49
330101	26637	1	SG COMPRA		175,45	AJUNTAMENT		175,45	62,20
		CADIRA GIRATÒRIA			30/09/2013	EDIFICI CONSISTORIAL		14,62	113,25
330101	26643	1	SG COMPRA		175,45	CAN MARCET, GUÀRDIA URBANA		175,45	62,20
		CADIRA GIRATÒRIA			30/09/2013	EDIFICI		14,62	113,25
330101	26645	3	SG COMPRA		526,35	EDIFICI NARCIS GIRALT	PRIMERA PLANTA	526,35	186,61
		CADIRA GIRATÒRIA			30/09/2013	EDIFICI NARCÍS GIRALT	INFORMACIÓ CORPORATIVA	43,86	339,74
330101	26647	1	SG COMPRA		175,45	c. de la Rambla, 22, 1º i 2ª plantes		175,45	146,49
		CADIRA GIRATÒRIA			30/09/2013			3,74	28,96
330101	26649	1	SG COMPRA		175,45	EDIFICI NARCIS GIRALT	PLANTA BAIXA	175,45	62,20
		CADIRA GIRATÒRIA			30/09/2013	EDIFICI NARCÍS GIRALT	GESTIÓ TRIBUTÀRIA	14,62	113,25
330101	26655	2	SG COMPRA		391,88	VAPOR CODINA	PLANTA BAIXA	391,88	212,30
		CADIRA GIRATÒRIA			31/12/2011	NAU AJUNTAMENT	EDUCACIÓ	35,91	179,58
330101	26657	1	SG COMPRA		195,94	VAPOR LLONCH - DESENV. LOCAL		195,94	106,18

# AJUNTAMENT-AJUNTAMENT DE SABADELL

Data obtenció 26/03/2019 14:58  
Pàg. 419

## LLIBRE A LLIBRE A: BENS, DRETS I OBLIGACIONS DE L'ENT LOCAL

EPÍGRAF: I.2 SERVEI PÚBLIC

SUBEPÍGRAF: I.2.C MOBLES

CLASSIFICAC	N. BÉ	QUANT.	C. GESTO	T. ADQUISICIÓ	COST ADQUI.	CENTRE	PLANTA	V.B.C.	F.A.
		DESCRIPCIÓ	C. COST		D- ALTA	UBICACIÓ	ESPAI	DOT. AMORT	V.C.
		CADIRA GIRATÒRIA			31/12/2011	VAPOR		17,96	89,76
330101	26659	1	SG COMPRA		195,94	AJUNTAMENT	PLANTA BAIXA	195,94	106,14
		CADIRA GIRATÒRIA			31/12/2011	EDIFICI CONSISTORIAL	ASSESSORIA JURÍDICA	17,96	89,80
330101	26661	2	SG COMPRA		453,12	VAPOR CODINA	PLANTA BAIXA	453,12	285,38
		CADIRA GIRATÒRIA			31/12/2010	NAU AJUNTAMENT	EDUCACIÓ	41,95	167,74
330101	26663	1	SG COMPRA		226,56	EDIFICI NARCIS GIRALT	TERCERA PLANTA	226,56	142,66
		CADIRA GIRATÒRIA			31/12/2010	EDIFICI NARCÍS GIRALT	RECURSOS HUMANS	20,97	83,90
330101	26665	1	SG COMPRA		226,56	URBANISME I OBRES MUNICIPALS	CINQUENA PLANTA	226,56	142,66
		CADIRA GIRATÒRIA			31/12/2010	EDIFICI		20,97	83,90
330101	26667	1	SG COMPRA		226,56	VAPOR LLONCH - DESENV. LOCAL		226,56	142,69
		CADIRA GIRATÒRIA			31/12/2010	VAPOR		20,98	83,87
330101	26669	3	SG COMPRA		498,21	EDIFICI NARCIS GIRALT	PRIMERA PLANTA	498,21	134,80
		CADIRA GIRATÒRIA			03/10/2014	EDIFICI NARCÍS GIRALT	INFORMACIÓ CORPORATIVA	41,52	363,41
330101	26671	1	SG COMPRA		166,07	VAPOR LLONCH - DESENV. LOCAL		166,07	44,93
		CADIRA GIRATÒRIA			03/10/2014	VAPOR		13,84	121,14
330101	26673	2	SG COMPRA		332,15	AJUNTAMENT	PLANTA BAIXA	332,15	89,86
		CADIRA GIRATÒRIA			03/10/2014	EDIFICI CONSISTORIAL	INTERVENCIÓ	27,68	242,29
330101	26675	2	SG COMPRA		332,15	URBANISME I OBRES MUNICIPALS	CINQUENA PLANTA	332,15	89,86
		CADIRA GIRATÒRIA			03/10/2014	EDIFICI		27,68	242,29

# AJUNTAMENT-AJUNTAMENT DE SABADELL

Data obtenció 26/03/2019 14:58  
 Pàg. 420

## LLIBRE A LLIBRE A: BENS, DRETS I OBLIGACIONS DE L'ENT LOCAL

EPÍGRAF: I.2 SERVEI PÚBLIC

SUBEPÍGRAF: I.2.C MOBLES

CLASSIFICAC	N. BÉ	QUANT.	C. GESTO	T. ADQUISICIÓ	COST ADQUI.	CENTRE	PLANTA	V.B.C.	F.A.
		DESCRIPCIÓ	C. COST		D- ALTA	UBICACIÓ	ESPAI	DOT. AMORT	V.C.
330101	26677	1	SG COMPRA		166,07	CENTRE CÍVIC DE GRÀCIA		166,07	44,93
		CADIRA GIRATÒRIA			03/10/2014	EDIFICI		13,84	121,14
330101	26679	1	SG COMPRA		164,28	URBANISME I OBRES MUNICIPALS	CINQUENA PLANTA	164,28	44,71
		CADIRA GIRATÒRIA			26/09/2014	EDIFICI		13,69	119,57
330101	26681	2	SG COMPRA		328,56	EDIFICI NARCIS GIRALT	PRIMERA PLANTA	328,56	89,41
		CADIRA GIRATÒRIA			26/09/2014	EDIFICI NARCÍS GIRALT	INFORMACIÓ CORPORATIVA	27,38	239,15
330101	26683	1	SG COMPRA		164,28	CENTRE CÍVIC DE GRÀCIA		164,28	44,71
		CADIRA GIRATÒRIA			26/09/2014	EDIFICI		13,69	119,57
330101	26697	1	SG COMPRA		164,28	CAN MARCET, GUÀRDIA URBANA		164,28	44,71
		CADIRA GIRATÒRIA			26/09/2014	EDIFICI		13,69	119,57
330101	26997	1	SG COMPRA		166,07	CENTRE CÍVIC DE CAN PUIGGENER		166,07	41,56
		CADIRA GIRATÒRIA			31/12/2014	CAP CREU ALTA II (CAN PUIGGENER)		13,84	124,51
330101	26999	1	SG COMPRA		166,08	LOCAL CARRER SANT JOAN		166,08	41,56
		CADIRA GIRATÒRIA			31/12/2014			13,84	124,52
330101	27005	1	SG COMPRA		166,07	OFICINES CARRER SANT PAU	SEGONA PLANTA	166,07	41,56
		CADIRA GIRATÒRIA			31/12/2014	EDIFICI		13,84	124,51
330101	27007	1	SG COMPRA		177,77	OFICINES CARRER SANT PAU	PRIMERA PLANTA	177,77	29,66
		CADIRA GIRATÒRIA			31/12/2015	EDIFICI		14,81	148,11
330101	27013	2	SG COMPRA		332,14	ESCOLA DE MÚSICA		332,14	83,11

# AJUNTAMENT-AJUNTAMENT DE SABADELL

Data obtenció 26/03/2019 14:58  
Pàg. 421

## LLIBRE A LLIBRE A: BENS, DRETS I OBLIGACIONS DE L'ENT LOCAL

EPÍGRAF: I.2 SERVEI PÚBLIC

SUBEPÍGRAF: I.2.C MOBLES

CLASSIFICAC	N. BÉ	QUANT.	C. GESTO	T. ADQUISICIÓ	COST ADQUI.	CENTRE	PLANTA	V.B.C.	F.A.
		DESCRIPCIÓ	C. COST		D- ALTA	UBICACIÓ	ESPAI	DOT. AMORT	V.C.
		CADIRA GIRATÒRIA			31/12/2014	EDIFICI		27,68	249,03
330101	27015	1	SG COMPRA		166,07	EDIFICI NARCIS GIRALT	SOTERRANI	166,07	41,56
		CADIRA GIRATÒRIA			31/12/2014	EDIFICI NARCÍS GIRALT	REPROGRAFIA	13,84	124,51
330101	27017	1	SG COMPRA		219,73	EDIFICI NARCIS GIRALT	SEGONA PLANTA	219,73	36,67
		CADIRA GIRATÒRIA			31/12/2015	EDIFICI NARCÍS GIRALT	INFORMÀTICA	18,31	183,06
330101	27019	2	SG COMPRA		439,47	EDIFICI NARCIS GIRALT	TERCERA PLANTA	439,47	73,34
		CADIRA GIRATÒRIA			31/12/2015	EDIFICI NARCÍS GIRALT	RECURSOS HUMANS	36,62	366,13
330101	27021	1	SG COMPRA		219,74	AJUNTAMENT	PLANTA BAIXA	219,74	36,67
		CADIRA GIRATÒRIA			31/12/2015	EDIFICI CONSISTORIAL	TRESORERIA	18,31	183,07
330101	27027	1	SG COMPRA		219,74	Cal Balsach	planta baixa	219,74	36,67
		CADIRA GIRATÒRIA			31/12/2015	Cal Balsach - Edifici	Cal Balsach - Centre Cívic Creu Alta - 00	18,31	183,07
330101	27224	1	TE COMPRA		192,76	CAN MARCET, VIA PÚBLICA I MANTENIMENTS	PLANTA BAIXA	192,76	159,94
		BUC			27/02/2008	EDIFICI	VIALITAT	16,42	32,82
330101	27234	1	SG COMPRA		192,76	CAN MARCET, VIA PÚBLICA I MANTENIMENTS	PLANTA BAIXA	192,76	159,94
		BUC			27/02/2008	EDIFICI	MOBILITAT, TRÀNSIT I TRANSPORT	16,42	32,82
330101	27244	1	SG COMPRA		192,76	URBANISME I OBRES MUNICIPALS		192,76	159,89
		BUC			27/02/2008			16,41	32,87
330101	27246	1	SG COMPRA		192,76	AJUNTAMENT	PRIMERA PLANTA	192,76	159,92

# AJUNTAMENT-AJUNTAMENT DE SABADELL

Data obtenció 26/03/2019 14:58  
Pàg. 422

## LLIBRE A LLIBRE A: BENS, DRETS I OBLIGACIONS DE L'ENT LOCAL

EPÍGRAF: I.2 SERVEI PÚBLIC

SUBEPÍGRAF: I.2.C MOBLES

CLASSIFICAC	N. BÉ	QUANT.	DESCRIPCIÓ	C. GESTO	T. ADQUISICIÓ	COST ADQUI.	CENTRE	PLANTA	V.B.C.	F.A.
				C. COST		D- ALTA	UBICACIÓ	ESPAI	DOT. AMORT	V.C.
			BUC			27/02/2008	EDIFICI CONSISTORIAL	PROGRAMES ESTRATÈGICS DE CIUTAT	16,42	32,84
330101	27252	2		SG COMPRA		249,67	CAN MARCET, GUÀRDIA URBANA	PLANTA BAIXA	249,67	202,27
			BUCS			22/12/2008	EDIFICI		23,70	47,40
330101	27254	1		SG COMPRA		124,83	CAN MARCET, VIA PÚBLICA I MANTENIMENTS	PLANTA BAIXA	124,83	101,14
			BUCS			22/12/2008	EDIFICI	MOBILITAT, TRÀNSIT I TRANSPORT	11,85	23,69
330101	27256	1		SG COMPRA		124,83	URBANISME I OBRES MUNICIPALS	TERCERA PLANTA	124,83	101,13
			BUC			22/12/2008	EDIFICI	SOSTENIBILITAT I GESTIÓ D'ECOSISTEMES	11,85	23,70
330101	27258	1		SG COMPRA		124,84	c. de la Rambla, 22, 1º i 2ª plantes		124,84	101,13
			BUCS			22/12/2008			11,85	23,71
330101	27260	1		SG COMPRA		124,84	AJUNTAMENT		124,84	101,18
			BUCS			22/12/2008			11,85	23,66
330101	27274	3		SG COMPRA		691,65	ATENEU	PRIMERA PLANTA	691,65	626,62
			CADIRA			08/10/2007	EDIFICI ATENEU	CULTURA	65,03	65,03
330101	27276	1		SG COMPRA		230,55	LOCAL CARRER SANT JOAN		230,55	208,87
			CADIRA			08/10/2007	EDIFICI		21,68	21,68
330101	27278	2		SG COMPRA		461,10	CAN MARCET, VIA PÚBLICA I MANTENIMENTS	PLANTA BAIXA	461,10	417,80
			CADIRA			08/10/2007	EDIFICI	PARCS I JARDINS	43,30	43,30



# AJUNTAMENT-AJUNTAMENT DE SABADELL

Data obtenció 26/03/2019 14:58  
Pàg. 423

## LLIBRE A LLIBRE A: BENS, DRETS I OBLIGACIONS DE L'ENT LOCAL

EPÍGRAF: I.2 SERVEI PÚBLIC

SUBEPÍGRAF: I.2.C MOBLES

CLASSIFICAC N. BÉ	QUANT.	C. GESTO T. ADQUISICIÓ	COST ADQUI.	CENTRE	PLANTA	V.B.C.	F.A.
	DESCRIPCIÓ	C. COST	D- ALTA	UBICACIÓ	ESPAI	DOT. AMORT	V.C.
330101	27280	3	SG COMPRA	863,91	CAN MARCET, GUÀRDIA URBANA	PLANTA BAIXA	781,79
	CADIRA			05/11/2007	EDIFICI	82,12	82,12
330101	27290	1	SG COMPRA	232,29	VAPOR LLONCH - DESENV. LOCAL		188,22
	CADIRA			22/12/2008	VAPOR	22,05	44,07
330101	27292	1	SG COMPRA	232,29	CAN MARCET, VIA PÚBLICA I MANTENIMENTS	PLANTA BAIXA	188,22
	CADIRA			22/12/2008	EDIFICI	22,05	44,07
330101	27294	1	SG COMPRA	232,29	LOCAL CARRER SANT JOAN		188,22
	CADIRA			22/12/2008	EDIFICI	22,05	44,07
330101	27296	1	SG COMPRA	232,29	c. de la Rambla, 22, 1º i 2ª plantes		188,22
	CADIRA			22/12/2008		22,05	44,07
330101	27298	4	SG COMPRA	929,16	URBANISME I OBRES MUNICIPALS	QUARTA PLANTA	752,70
	CADIRA			22/12/2008	EDIFICI	88,18	176,46
330101	27300	1	SG COMPRA	232,29	CAN MARCET, GUÀRDIA URBANA	SEMISOTERRANI	188,16
	CADIRA			22/12/2008	EDIFICI	22,05	44,13
330101	27343	4	SG COMPRA	151,04	c. de la Rambla, 22, 1º i 2ª plantes		95,09
	CADIRA CONFIDENT			31/12/2010		13,98	55,95
330101	27345	2	SG COMPRA	457,76	CAN MARCET, VIA PÚBLICA I MANTENIMENTS	PRIMERA PLANTA	288,25
	ARMARI ALT			31/12/2010	EDIFICI	42,37	169,51
330101	27347	2	SG COMPRA	504,66	CAN MARCET, VIA PÚBLICA I MANTENIMENTS	PRIMERA PLANTA	317,76

# AJUNTAMENT-AJUNTAMENT DE SABADELL

Data obtenció 26/03/2019 14:58  
Pàg. 424

## LLIBRE A LLIBRE A: BENS, DRETS I OBLIGACIONS DE L'ENT LOCAL

EPÍGRAF: I.2 SERVEI PÚBLIC

SUBEPÍGRAF: I.2.C MOBLES

CLASSIFICAC N. BÉ	QUANT.	C. GESTO T. ADQUISICIÓ	COST ADQUI.	CENTRE	PLANTA	V.B.C.	F.A.	
	DESCRIPCIÓ	C. COST	D- ALTA	UBICACIÓ	ESPAI	DOT. AMORT	V.C.	
	ARMARI ALT		31/12/2010	EDIFICI	TERRITORI	46,71	186,90	
330101	27349	1	SG COMPRA	126,25	CAN MARCET, VIA PÚBLICA I MANTENIMENTS	PRIMERA PLANTA	126,25	79,52
	ARMARI BAIX		31/12/2010	EDIFICI	TERRITORI	11,69	46,73	
330101	27351	1	SG COMPRA	126,25	URBANISME I OBRES MUNICIPALS	QUARTA PLANTA	126,25	79,49
	ARMARI BAIX		31/12/2010	EDIFICI		11,69	46,76	
330101	27353	2	SG COMPRA	582,92	c. de la Rambla, 22, 1º i 2ª plantes		582,92	367,13
	ARXIVADOR		30/12/2010			53,95	215,79	
330101	27355	1	SG COMPRA	291,46	COMITE DE PERSONAL		291,46	183,59
	ARXIVADOR		30/12/2010			26,98	107,87	
330106	27396		SG COMPRA	293,43	AJUNTAMENT	PLANTA BAIXA	293,43	69,39
	FAX		01/08/2016	EDIFICI CONSISTORIAL	ASSESSORIA JURÍDICA	48,90	224,04	
330101	27400	1	SG COMPRA	212,96	LOCAL CARRER SANT JOAN	PRIMERA PLANTA	212,96	25,17
	TAULA		01/08/2016	EDIFICI		17,74	187,79	
330101	27401	1	SG COMPRA	146,16	LOCAL CARRER SANT JOAN	PRIMERA PLANTA	146,16	17,28
	BUC		01/08/2016	EDIFICI		12,18	128,88	
330101	27402	1	SG COMPRA	196,51	LOCAL CARRER SANT JOAN	PRIMERA PLANTA	196,51	23,23
	CADIRA GIRATÒRIA		01/08/2016	EDIFICI		16,37	173,28	
330101	27403	1	SG COMPRA	177,77	CAN MARCET, VIA PÚBLICA I MANTENIMENTS	PRIMERA PLANTA	177,77	21,01
	Cadira Giratòria		01/08/2016	EDIFICI		14,81	156,76	
					GESTIO D'Ocupacio VIA PUBLICA			

# AJUNTAMENT-AJUNTAMENT DE SABADELL

Data obtenció 26/03/2019 14:58  
Pàg. 425

## LLIBRE A LLIBRE A: BENS, DRETS I OBLIGACIONS DE L'ENT LOCAL

EPÍGRAF: I.2 SERVEI PÚBLIC

SUBEPÍGRAF: I.2.C MOBLES

CLASSIFICAC N. BÉ	QUANT.	C. GESTO T. ADQUISICIÓ	COST ADQUI.	CENTRE	PLANTA	V.B.C.	F.A.
	DESCRIPCIÓ	C. COST	D- ALTA	UBICACIÓ	ESPAI	DOT. AMORT	V.C.
330101	27404	2	SG COMPRA	355,54	EDIFICI NARCIS GIRALT	TERCERA PLANTA	42,03
	CADIRA GIRATÒRIA		01/08/2016	EDIFICI NARCÍS GIRALT	RECURSOS HUMANS	29,62	313,51
330101	27405	1	SG COMPRA	177,77	CALVET D'ESTRELLA		21,01
	CADIRA GIRATÒRIA		01/08/2016	EDIFICI-CEIP		14,81	156,76
330101	27406	2	SG COMPRA	355,54	EDIFICI SALUT- PL. GAS		42,03
	CADIRA GIRATÒRIA		01/08/2016	EDIFICI		29,62	313,51
330101	27407	1	SG COMPRA	177,77	CAP CREU ALTA		21,01
	CADIRA GIRATÒRIA		01/08/2016	EDIFICI		14,81	156,76
330101	27408	1	SG COMPRA	177,77	VAPOR CODINA	PLANTA BAIXA	21,01
	CADIRA GIRATÒRIA		01/08/2016	NAU AJUNTAMENT		14,81	156,76
330101	27409	1	SG COMPRA	177,77	EDIFICI NARCIS GIRALT	PLANTA BAIXA	21,01
	CADIRA GIRATÒRIA		01/08/2016	EDIFICI NARCÍS GIRALT	GESTIÓ TRIBUTÀRIA	14,81	156,76
330101	27410	1	SG COMPRA	177,78	VAPOR LLONCH - DESENV. LOCAL		21,02
	CADIRA GIRATÒRIA		01/08/2016	VAPOR		14,81	156,76
330102	27412	1	TE CONSTRUCCIÓ REALITZADA PER CONTRACTE AMB TERCERS	519,09	Parc Catalunya - zona llac		63,63
	Atril metàl·lic per placa de monument de Joan Brossa al Parc Catalunya		13/07/2016	Parc Catalunya - Espais urbanitzats generals		43,25	455,46
330106	27429		SG COMPRA	2.541,00	EDIFICI NARCIS GIRALT	PRIMERA PLANTA	523,28
	LECTOR DE MICROFILM		07/10/2016	EDIFICI NARCÍS GIRALT	GESTIÓ DE LA INFORMACIÓ	423,50	2.017,72

# AJUNTAMENT-AJUNTAMENT DE SABADELL

Data obtenció 26/03/2019 14:58  
Pàg. 426

## LLIBRE A LLIBRE A: BENS, DRETS I OBLIGACIONS DE L'ENT LOCAL

EPÍGRAF: I.2 SERVEI PÚBLIC

SUBEPÍGRAF: I.2.C MOBLES

CLASSIFICAC N. BÉ	QUANT. DESCRIPCIÓ	C. GESTO T. ADQUISICIÓ C. COST	COST ADQUI. D- ALTA	CENTRE UBICACIÓ	PLANTA ESPAI	V.B.C. DOT. AMORT	F.A. V.C.	
330106	27430	SG COMPRA	1.098,73	URBANISME I OBRES MUNICIPALS	CINQUENA PLANTA	1.098,73	259,88	
	DESTRUCTORA		01/08/2016	EDIFICI		183,12	838,85	
330106	27432	SG COMPRA	1.536,58	EDIFICI NARCIS GIRALT	SOTERRANI	1.536,58	363,44	
	DESTRUCTORA		01/08/2016	EDIFICI NARCÍS GIRALT	REPROGRAFIA	256,09	1.173,14	
330104	27433	RC COMPRA	129,00	Cal Balsach	planta segona	129,00	19,91	
	MICROONES		07/10/2016	Cal Balsach - Edifici	Cal Balsach - Centre Cívic Creu Alta - 02	16,12	109,09	
330101	27434	2	SG COMPRA	408,50	ATENEU	SEGONA PLANTA	408,50	48,30
	TAULA		01/08/2016	EDIFICI ATENEU	ESPORTS	34,04	360,20	
330101	27656	2	ES COMPRA	329,12	ATENEU	SEGONA PLANTA	329,12	34,33
	CADIRA GIRATÒRIA		01/10/2016	EDIFICI ATENEU	ESPORTS	27,42	294,79	
330101	27657	1	SG COMPRA	164,56	EDIFICI NARCIS GIRALT	PLANTA BAIXA	164,56	17,16
	CADIRA GIRATÒRIA		01/10/2016	EDIFICI NARCÍS GIRALT		13,71	147,40	
330101	27658	1	SG COMPRA	164,56	VAPOR CODINA	PRIMERA PLANTA	164,56	17,16
	CADIRA GIRATÒRIA		01/10/2016	NAU AJUNTAMENT		13,71	147,40	
330101	27659	1	SG COMPRA	164,56	LOCAL CARRER SANT JOAN	PRIMERA PLANTA	164,56	17,16
	CADIRA GIRATÒRIA		01/10/2016	EDIFICI		13,71	147,40	
330102	27883	ES INSPECCIÓ FÍSICA O INVENTARI	0	pl. Laietana		0	0	
	Pista de petanca - pl. Laietana		01/01/2016			0	0	
330101	27885	1	SG COMPRA	212,96	LOCAL CARRER SANT JOAN		212,96	22,21

# AJUNTAMENT-AJUNTAMENT DE SABADELL

Data obtenció 26/03/2019 14:58  
Pàg. 427

## LLIBRE A LLIBRE A: BENS, DRETS I OBLIGACIONS DE L'ENT LOCAL

EPÍGRAF: I.2 SERVEI PÚBLIC

SUBEPÍGRAF: I.2.C MOBLES

CLASSIFICAC N. BÉ	QUANT. DESCRIPCIÓ	C. GESTO T. ADQUISICIÓ C. COST	COST ADQUI. D- ALTA	CENTRE UBICACIÓ	PLANTA ESPAI	V.B.C. DOT. AMORT	F.A. V.C.
	TAULA DESPATX		01/10/2016	EDIFICI		17,74	190,75
330102	27902	ES INSPECCIÓ FÍSICA O INVENTARI	0	Parc de la Nostra Llar		0	0
	Pista de petanca - Parc de la Nostra Llar		01/01/2016			0	0
330102	27904	ES INSPECCIÓ FÍSICA O INVENTARI	0	pl. de les Àvies i els avis		0	0
	Pista de petanca - pl. de les avies i els avis		01/01/2016			0	0
330102	27905	ES INSPECCIÓ FÍSICA O INVENTARI	0	CENTRE CÍVIC DE CAN PUIGGENER		2.893,59	630,51
	Pista de petanca - Centre Cívic de Can Puiggener		01/01/2016			251,44	2.263,08
330101	28393	18 PE COMPRA	888,62	FABRICA MOLINS		888,62	83,17
	Cadires		17/11/2016	EDIFICI		74,05	805,45
330102	28399	2 ES COMPRA	712,69	Complex Poliesportiu Olímpia		712,69	73,38
	JARDINERA		07/10/2016	piscina i recinte		59,39	639,31
330106	28401	PE COMPRA	291,73	FABRICA MOLINS		291,73	54,88
	Destructora de paper		15/11/2016	EDIFICI		48,62	236,85
330101	28409	1 EQ COMPRA	194,57	URBANISME I OBRES MUNICIPALS	SISENA PLANTA	194,57	18,91
	CADIRA GIRATÒRIA AMB BRAÇ		01/11/2016	EDIFICI	OBRES D'EQUIPAMENTS	16,21	175,66
330101	28410	3 SG COMPRA	531,42	URBANISME I OBRES MUNICIPALS	CINQUENA PLANTA	531,42	51,68
	CADIRA GIRATÒRIA		01/11/2016	EDIFICI		44,28	479,74
330101	28411	1 SG COMPRA	177,14	CAN MARCET, VIA PÚBLICA I MANTENIMENTS	PRIMERA PLANTA	177,14	17,22
	CADIRA GIRATÒRIA		01/11/2016	EDIFICI	INFRASTRUCTURA URBANA	14,76	159,92

# AJUNTAMENT-AJUNTAMENT DE SABADELL

Data obtenció 26/03/2019 14:58  
Pàg. 428

## LLIBRE A LLIBRE A: BENS, DRETS I OBLIGACIONS DE L'ENT LOCAL

EPÍGRAF: I.2 SERVEI PÚBLIC

SUBEPÍGRAF: I.2.C MOBLES

CLASSIFICAC	N. BÉ	QUANT.	C. GESTO	T. ADQUISICIÓ	COST ADQUI.	CENTRE	PLANTA	V.B.C.	F.A.
		DESCRIPCIÓ	C. COST		D- ALTA	UBICACIÓ	ESPAI	DOT. AMORT	V.C.
330101	28412	1	SG COMPRA		177,14	VAPOR CODINA	PRIMERA PLANTA	177,14	17,22
		CADIRA GIRATÒRIA			01/11/2016	NAU AJUNTAMENT		14,76	159,92
330101	28418	1	SG COMPRA		177,14	EDIFICI NARCIS GIRALT	PLANTA BAIXA	177,14	17,22
		CADIRA GIRATÒRIA			01/11/2016	EDIFICI NARCÍS GIRALT	GESTIÓ TRIBUTÀRIA	14,76	159,92
330101	28419	2	SG COMPRA		354,28	AJUNTAMENT	SEGONA PLANTA	354,28	34,45
		CADIRA GIRATÒRIA			01/11/2016	EDIFICI CONSISTORIAL		29,52	319,83
330101	28420	1	SG COMPRA		177,14	AJUNTAMENT	PLANTA BAIXA	177,14	17,22
		CADIRA GIRATÒRIA			01/11/2016	EDIFICI CONSISTORIAL	TRESORERIA	14,76	159,92
330101	28422	5	TE COMPRA		885,75	ÇAÑ MARCET, VIA PÚBLICA I MANTENIMENTS		885,75	86,14
		CADIRA GIRATÒRIA			01/11/2016	EDIFICI		73,81	799,61
330101	28424	1	SG COMPRA		188,22	EDIFICI NARCIS GIRALT		188,22	18,90
		CADIRA GIRATÒRIA AMB BRAÇ			18/10/2016	EDIFICI NARCÍS GIRALT		15,68	169,32
330102	28434	13	TE COMPRA		9.395,36	pg. de la Plaça Major		9.395,36	849,43
		Bancs			01/12/2016			782,94	8.545,93
330102	28436	20	TE COMPRA		3.968,80	pg. de la Plaça Major		3.968,80	358,81
		Aparca-Bicicletes			01/12/2016			330,73	3.609,99
330101	28465	2	ES COMPRA		563,86	Complex Poliesportiu Olímpia	planta primera	563,86	53,15
		PRESTATGERIA (5 prestatges x 3 metres)			14/11/2016	Edifici serveis camps de futbol	CEO - Edifici serveis futbol - 01 sales polivalent	46,98	510,71
330101	28469	1	DH COMPRA		190,55	Igualtat dona-home - c. de Vidal, 142-148		190,55	18,52

# AJUNTAMENT-AJUNTAMENT DE SABADELL

Data obtenció 26/03/2019 14:58  
Pàg. 429

## LLIBRE A LLIBRE A: BENS, DRETS I OBLIGACIONS DE L'ENT LOCAL

EPÍGRAF: I.2 SERVEI PÚBLIC

SUBEPÍGRAF: I.2.C MOBLES

CLASSIFICAC N. BÉ	QUANT. DESCRIPCIÓ	C. GESTO T. ADQUISICIÓ C. COST	COST ADQUI. D- ALTA	CENTRE UBICACIÓ	PLANTA ESPAI	V.B.C. DOT. AMORT	F.A. V.C.
	ARMARI		01/11/2016			15,87	172,03
330102	28470 4	TE COMPRA	3.363,18	VIVERS MUNICIPALS		3.363,18	304,06
	Bancs		01/12/2016			280,26	3.059,12
330106	28480	SA COMPRA	181,49	LOCAL CARRER SANT JOAN		181,49	34,46
	Destructura de paper		11/11/2016			30,24	147,03
330109	28533	TE CONSTRUCCIÓ REALITZADA PER CONTRACTE AMB TERCERS	6.101,71	Parc del Nord - zona pl. del Forjador		94.613,26	7.904,21
	Àrea de jocs infantils (àrea grans) - Parc del nord - zona de la pl. del Forjador		31/12/2016			7.882,63	86.709,05
330109	28534	TE CONSTRUCCIÓ REALITZADA PER CONTRACTE AMB TERCERS	206,45	Parc del Nord - zona pl. del Forjador		27.983,57	247,67
	Àrea recreativa amb mobiliari per a gossos - Parc del Nord		31/12/2016			820,25	27.735,90
330102	28537 1	ES INSPECCIÓ FÍSICA O INVENTARI	0	Zona verda d-2 - c. de les Gardènies, 2-8		0	0
	Pista de petanca - zona verda d-2 - c. de les Gardènies, 2-8		01/01/2016			0	0
330102	28539 1	ES INSPECCIÓ FÍSICA O INVENTARI	0	pl. de Pere Calders		0	0
	Pista de petanca - pl. de Pere Calders		01/01/2016			0	0
330102	28541 1	ES INSPECCIÓ FÍSICA O INVENTARI	0	Parc d'Odessa nord		0	0
	Pista de petanca - Parc d'Odessa		01/01/2016			0	0
330102	28542 1	ES INSPECCIÓ FÍSICA O INVENTARI	0	SOLARS DISTRICTE 4		0	0
	Pista de petanca - Parc de Tierno Galván		01/01/2016			0	0

# AJUNTAMENT-AJUNTAMENT DE SABADELL

Data obtenció 26/03/2019 14:58  
Pàg. 430

## LLIBRE A LLIBRE A: BENS, DRETS I OBLIGACIONS DE L'ENT LOCAL

EPÍGRAF: I.2 SERVEI PÚBLIC

SUBEPÍGRAF: I.2.C MOBLES

CLASSIFICAC N. BÉ	QUANT.	C. GESTO T. ADQUISICIÓ	COST ADQUI.	CENTRE	PLANTA	V.B.C.	F.A.
	DESCRIPCIÓ	C. COST	D- ALTA	UBICACIÓ	ESPAI	DOT. AMORT	V.C.
330102	28543	1	ES INSPECCIÓ FÍSICA O INVENTARI	0	pl. del Pla de l'Amor	0	0
	Pista de petanca - Pla de l'Amor		01/01/2016			0	0
330102	28544	2	ES COMPRA	486,42	Complex Poliesportiu Olímpia	486,42	45,86
	TAULA DE PICNIC		14/11/2016	piscina i recinte		40,53	440,56
330102	28545	1	ES INSPECCIÓ FÍSICA O INVENTARI	0	INFRAESTRUCTURA PUBLICA DISTRICTE 5	0	0
	Pista de petanca - c. de la Serralada, 118		01/01/2016			0	0
330102	28546	2	ES COMPRA	1.022,45	Complex Poliesportiu Olímpia	1.022,45	96,40
	APARCA BICICLETA		14/11/2016	infraestructura interior del complex		85,20	926,05
330103	28548	2	ES COMPRA	895,13	Complex Poliesportiu Olímpia	895,13	101,28
	ESPATLLERA		14/11/2016	Edifici serveis camps de futbol	planta primera CEO - Edifici serveis futbol - 01 sales polivalent	89,51	793,85
330102	28551	1	ES INSPECCIÓ FÍSICA O INVENTARI	0	CAMP DE FUTBOL MUNICIPAL LA CREU	0	0
	Pista de petanca - c. de Magí Colet		01/01/2016			0	0
330102	28552	1	ES INSPECCIÓ FÍSICA O INVENTARI	0	pl. de les Termes	0	0
	Pista de petanca - pl. de les Termes		01/01/2016			0	0
330101	28597	1	ES COMPRA	181,50	Complex Poliesportiu Olímpia	181,50	16,98
	MOBLE METÀL·LIC AMB RODES		17/11/2016	Edifici serveis camps de futbol	planta primera CEO - Edifici serveis futbol - 01 sales polivalent	15,12	164,52
330101	28602	5	SC COMPRA	1.329,49	CAN MARCET, GUÀRDIA URBANA	1.329,49	125,35
	ARMARI		14/11/2016	EDIFICI	PLANTA BAIXA	110,79	1.204,14



# AJUNTAMENT-AJUNTAMENT DE SABADELL

Data obtenció 26/03/2019 14:58  
Pàg. 431

## LLIBRE A LLIBRE A: BENS, DRETS I OBLIGACIONS DE L'ENT LOCAL

EPÍGRAF: I.2 SERVEI PÚBLIC

SUBEPÍGRAF: I.2.C MOBLES

CLASSIFICAC N. BÉ	QUANT. DESCRIPCIÓ	C. GESTO T. ADQUISICIÓ C. COST	COST ADQUI. D- ALTA	CENTRE UBICACIÓ	PLANTA ESPAI	V.B.C. DOT. AMORT	F.A. V.C.
330104	28634	TE COMPRA	99,00	CAN MARCET, VIA PÚBLICA I MANTENIMENTS	PLANTA BAIXA	99,00	13,32
	MICROONES		14/11/2016	EDIFICI	LOGISTICA	12,24	85,68
330101	28684 10	PE COMPRA	1.916,64	VAPOR LLONCH - DESENV. LOCAL		1.916,64	176,34
	Cadires		24/11/2016	VAPOR		159,72	1.740,30
330101	28689 52	PE COMPRA	3.215,21	VAPOR LLONCH - DESENV. LOCAL		3.215,21	295,82
	Cadires		24/11/2016	VAPOR		267,93	2.919,39
330101	28734 1	SG COMPRA	272,25	EDIFICI NARCIS GIRALT	TERCERA PLANTA	272,25	23,79
	TAULA		14/12/2016	EDIFICI NARCÍS GIRALT	RECURSOS HUMANS	22,68	248,46
330101	28735 1	SG COMPRA	186,34	EDIFICI NARCIS GIRALT	TERCERA PLANTA	186,34	16,28
	BUC		14/12/2016	EDIFICI NARCÍS GIRALT		15,52	170,06
330101	28737 1	ES COMPRA	109,25	Complex Poliesportiu Olímpia	planta primera	109,25	9,49
	TAULA		16/12/2016	Edifici serveis camps de futbol	CEO - Edifici serveis futbol - 01 sales polivalent	9,10	99,76
330101	28738 2	ES COMPRA	35,95	Complex Poliesportiu Olímpia	planta primera	35,95	3,12
	CADIRA		16/12/2016	Edifici serveis camps de futbol	CEO - Edifici serveis futbol - 01 sales polivalent	2,99	32,83
330101	28740 25	ES COMPRA	1.784,75	PAVELLÓ D'ESPORTS SANT OLEGUER		1.784,75	155,23
	TAULA		16/12/2016	EDIFICI		148,72	1.629,52
330101	28741 1	ES COMPRA	331,54	PAVELLÓ D'ESPORTS SANT OLEGUER		331,54	28,83

# AJUNTAMENT-AJUNTAMENT DE SABADELL

Data obtenció 26/03/2019 14:58  
Pàg. 432

## LLIBRE A LLIBRE A: BENS, DRETS I OBLIGACIONS DE L'ENT LOCAL

EPÍGRAF: I.2 SERVEI PÚBLIC

SUBEPÍGRAF: I.2.C MOBLES

CLASSIFICAC	N. BÉ	QUANT.	DESCRIPCIÓ	C. GESTO	T. ADQUISICIÓ	COST ADQUI.	CENTRE	PLANTA	V.B.C.	F.A.
				C. COST		D- ALTA	UBICACIÓ	ESPAI	DOT. AMORT	V.C.
			GABIA D' EMMAGATZEMATGE I TRANSPORT DE TAULES			16/12/2016	EDIFICI		27,62	302,71
330101	28760	1		SG COMPRA		486,42	VAPOR LLONCH - DESENV. LOCAL		486,42	42,52
			TAULA			14/12/2016	VAPOR		40,53	443,90
330101	28761	1		SG COMPRA		179,08	VAPOR LLONCH - DESENV. LOCAL		179,08	15,65
			BUC			14/12/2016	VAPOR		14,92	163,43
330101	28762	6		SG COMPRA		730,50	CAN MARCET, GUÀRDIA URBANA	PLANTA BAIXA	730,50	63,87
			CADIRES FIXES			14/12/2016	EDIFICI		60,87	666,63
330106	28776			DC COMPRA		342,70	OFICINES CARRER SANT PAU		342,70	59,92
			MÀQUINA XAPES			14/12/2016	EDIFICI		57,11	282,78
330104	28792			PE COMPRA		990,99	FABRICA MOLINS		990,99	125,22
			Monitor 48"Led i suport paret fixe			28/12/2016	EDIFICI		123,87	865,77
330101	28793	1		PE COMPRA		421,52	VAPOR LLONCH - DESENV. LOCAL		421,52	35,50
			Bancada 4 places faig			28/12/2016	VAPOR		35,12	386,02
330105	28841			CU INSPECCIÓ FÍSICA O INVENTARI		0	Fons Bibliogràfic de l'Ajuntament de Sabadell		36.850,53	3.697,25
			Fons bibliogràfic 2016			01/01/2016			3.685,01	33.153,28
330101	28859	1		SS COMPRA		217,80	EDIFICI SALUT- PL. GAS	PRIMERA PLANTA	217,80	18,24
			TAULA			30/12/2016	EDIFICI	SERVEIS SOCIALS	18,15	199,56
330101	28860	1		SS COMPRA		147,13	EDIFICI SALUT- PL. GAS	PRIMERA PLANTA	147,13	12,32
			Ala			30/12/2016	EDIFICI	SERVEIS SOCIALS	12,26	134,81

# AJUNTAMENT-AJUNTAMENT DE SABADELL

Data obtenció 26/03/2019 14:58  
Pàg. 433

## LLIBRE A LLIBRE A: BENS, DRETS I OBLIGACIONS DE L'ENT LOCAL

EPÍGRAF: I.2 SERVEI PÚBLIC

SUBEPÍGRAF: I.2.C MOBLES

CLASSIFICAC N. BÉ	QUANT.	C. GESTO T. ADQUISICIÓ	COST ADQUI.	CENTRE	PLANTA	V.B.C.	F.A.
	DESCRIPCIÓ	C. COST	D- ALTA	UBICACIÓ	ESPAI	DOT. AMORT	V.C.
330101	28861	1	SS COMPRA	143,27	EDIFICI SALUT- PL. GAS	PRIMERA PLANTA	11,99
	BUC		30/12/2016	EDIFICI	SERVEIS SOCIALS	143,27	131,28
330101	28862	2	GI COMPRA	326,68	EDIFICI NARCIS GIRALT	SEGONA PLANTA	27,29
	CADIRA GIRATÒRIA		31/12/2016	EDIFICI NARCÍS GIRALT	INFORMÀTICA	326,68	299,39
330106	28863		DC COMPRA	354,55	OFICINES CARRER SANT PAU		59,41
	MÀQUINA XAPES		30/12/2016	EDIFICI		354,55	295,14
330101	28864	1	SS COMPRA	333,05	c. de la Rambla, 22, 1º i 2ª plantes		27,82
	TAULA		31/12/2016			333,05	305,23
330101	28865	1	SS COMPRA	189,68	c. de la Rambla, 22, 1º i 2ª plantes		15,84
	CADIRA GIRTÒRIA		31/12/2016			189,68	173,84
330101	28866	1	SS COMPRA	139,75	c. de la Rambla, 22, 1º i 2ª plantes		11,67
	BUC		31/12/2016			139,75	128,08
330101	28868	1	SS COMPRA	195,11	CAP CREU ALTA		16,29
	TAULA		31/12/2016	EDIFICI		195,11	178,82
330101	28869	1	SS COMPRA	189,67	CAP CREU ALTA		15,84
	CADIRA GIRATÒRIA		31/12/2016	EDIFICI		189,67	173,83
330101	28870	1	SS COMPRA	333,05	CAP CREU DE BARBERA		27,82
	TAULA		31/12/2016	EDIFICI		333,05	305,23
330101	28871	1	SS COMPRA	189,67	CAP CREU DE BARBERA		15,84
	CADIRA GIRATÒRIA		31/12/2016	EDIFICI		189,67	173,83

# AJUNTAMENT-AJUNTAMENT DE SABADELL

Data obtenció 26/03/2019 14:58  
Pàg. 434

## LLIBRE A LLIBRE A: BENS, DRETS I OBLIGACIONS DE L'ENT LOCAL

EPÍGRAF: I.2 SERVEI PÚBLIC

SUBEPÍGRAF: I.2.C MOBLES

CLASSIFICAC	N. BÉ	QUANT.	C. GESTO	T. ADQUISICIÓ	COST ADQUI.	CENTRE	PLANTA	V.B.C.	F.A.
		DESCRIPCIÓ	C. COST		D- ALTA	UBICACIÓ	ESPAI	DOT. AMORT	V.C.
330101	28872	2	SS COMPRA		666,11	c. de la Rambla, 22, 1º i 2ª plantes		666,11	55,65
		TAULA			31/12/2016			55,50	610,46
330101	28873	2	SS COMPRA		624,35	c. de la Rambla, 22, 1º i 2ª plantes		624,35	52,16
		TAULA			31/12/2016			52,02	572,19
330101	28874	6	SS COMPRA		1.138,01	c. de la Rambla, 22, 1º i 2ª plantes		1.138,01	95,08
		CADIRA GIRATÒRIA			31/12/2016			94,83	1.042,93
330101	28875	2	SS COMPRA		279,51	c. de la Rambla, 22, 1º i 2ª plantes		279,51	23,35
		BUC			31/12/2016			23,29	256,16
330101	28876	1	SA COMPRA		202,31	LOCAL CARRER SANT JOAN	PRIMERA PLANTA	202,31	16,89
		CADIRA GIRATÒRIA			31/12/2016	EDIFICI		16,85	185,42
330101	28878	2	SA COMPRA		302,02	LOCAL CARRER SANT JOAN	PRIMERA PLANTA	302,02	25,22
		ARMARI BAIX			31/12/2016	EDIFICI		25,16	276,80
330101	28879	2	SA COMPRA		435,60	EDIFICI SALUT- PL. GAS	PRIMERA PLANTA	435,60	36,39
		TAULA			31/12/2016	EDIFICI	SERVEIS SOCIALS	36,30	399,21
330101	28880	2	SA COMPRA		286,53	EDIFICI SALUT- PL. GAS	PRIMERA PLANTA	286,53	23,93
		BUC			31/12/2016	EDIFICI		23,87	262,60
330101	28881	1	GI COMPRA		208,12	EDIFICI NARCIS GIRALT	SEGONA PLANTA	208,12	17,38
		TAULA			31/12/2016	EDIFICI NARCÍS GIRALT	INFORMÀTICA	17,34	190,74

# AJUNTAMENT-AJUNTAMENT DE SABADELL

Data obtenció 26/03/2019 14:58  
Pàg. 435

## LLIBRE A LLIBRE A: BENS, DRETS I OBLIGACIONS DE L'ENT LOCAL

EPÍGRAF: I.2 SERVEI PÚBLIC

SUBEPÍGRAF: I.2.C MOBLES

CLASSIFICAC	N. BÉ	QUANT.	C. GESTO	T. ADQUISICIÓ	COST ADQUI.	CENTRE	PLANTA	V.B.C.	F.A.
		DESCRIPCIÓ	C. COST		D- ALTA	UBICACIÓ	ESPAI	DOT. AMORT	V.C.
330101	28882	1	GI COMPRA		143,26	EDIFICI NARCIS GIRALT	SEGONA PLANTA	143,26	11,96
		BUC			31/12/2016	EDIFICI NARCÍS GIRALT	INFORMÀTICA	11,93	131,30
330101	28883	1	SA COMPRA		149,07	LOCAL CARRER SANT JOAN	PRIMERA PLANTA	149,07	12,45
		BUC			31/12/2016	EDIFICI		12,42	136,62
330101	28884	2	ES COMPRA		298,14	ATENEU		298,14	24,90
		BUC			31/12/2016	EDIFICI ATENEU		24,84	273,24
330101	28885	1	GI COMPRA		208,12	EDIFICI NARCIS GIRALT	SEGONA PLANTA	208,12	17,38
		TAULA			31/12/2016	EDIFICI NARCÍS GIRALT	INFORMÀTICA	17,34	190,74
330101	28886	1	GI COMPRA		143,26	EDIFICI NARCIS GIRALT	SEGONA PLANTA	143,26	11,96
		BUC			31/12/2016	EDIFICI NARCÍS GIRALT	INFORMÀTICA	11,93	131,30
330102	28917	1	ES INSPECCIÓ FÍSICA O INVENTARI		0	INFRAESTRUCTURA PUBLICA DISTRICTE 3		0	0
		Pista de petanca - Zona d-1 - av. de Can Deu			01/01/2016			0	0
330102	28918	1	ES INSPECCIÓ FÍSICA O INVENTARI		0	INFRAESTRUCTURA PUBLICA DISTRICTE 3		0	0
		Pista de petanca - Parc de la Roureda - c. de Martinet			01/01/2016			0	0
330102	28919	1	ES INSPECCIÓ FÍSICA O INVENTARI		0	INFRAESTRUCTURA PUBLICA DISTRICTE 3		0	0
		Pista de Petanca - Plaça de la Llibertat - c. de la Lusitània			01/01/2016			0	0
330102	28920	1	ES INSPECCIÓ FÍSICA O INVENTARI		0	INFRAESTRUCTURA PUBLICA DISTRICTE 7		0	0
		Pista de petanca - av. de Polinyà			01/01/2016			0	0
330103	28923	1	ED COMPRA		394,40	ANDREU CASTELLS		394,40	39,54

# AJUNTAMENT-AJUNTAMENT DE SABADELL

Data obtenció 26/03/2019 14:58  
Pàg. 436

## LLIBRE A LLIBRE A: BENS, DRETS I OBLIGACIONS DE L'ENT LOCAL

EPÍGRAF: I.2 SERVEI PÚBLIC

SUBEPÍGRAF: I.2.C MOBLES

CLASSIFICAC	N. BÉ	QUANT.	C. GESTO	T. ADQUISICIÓ	COST ADQUI.	CENTRE	PLANTA	V.B.C.	F.A.
		DESCRIPCIÓ	C. COST		D- ALTA	UBICACIÓ	ESPAI	DOT. AMORT	V.C.
		Taula de ping pong exterior			31/12/2016	EDIFICI-CEIP		39,44	354,86
330103	28924	1	ED COMPRA		394,40	ESPRONCEDA		394,40	39,54
		Taula de ping pong exterior			31/12/2016	EDIFICI-CEIP		39,44	354,86
330103	28925	1	ED COMPRA		394,40	JUAN RAMON JIMENEZ		394,40	39,54
		Taula de ping pong exterior			31/12/2016	EDIFICI		39,44	354,86
330103	28926	1	ED COMPRA		394,40	LA ROUREDA		394,40	39,54
		Taula de ping pong exterior			31/12/2016	EDIFICI		39,44	354,86
330103	28927	1	ED COMPRA		394,40	TERESA CLARAMUNT		394,40	39,54
		Taula de ping pong exterior			31/12/2016	EDIFICI		39,44	354,86
330104	28934		CU COMPRA		799,00	CASAL PERE QUART		799,00	100,41
		Televisor			30/12/2016	EDIFICI		99,87	698,59
330101	28959	60	EQ COMPRA		4.573,80	CENTRE CÍVIC DE CAN RULL		4.573,80	382,19
		silló			31/12/2016	EDIFICI		381,15	4.191,61
330101	28973	1	CU COMPRA		2.870,00	BIBLIOTECA DE PONENT		2.870,00	239,81
		Prestatgeria 2900x2000			31/12/2016	EDIFICI		239,16	2.630,19
330101	28974	1	CU COMPRA		1.687,05	BIBLIOTECA ELS SAFAREIGS		1.687,05	140,96
		Prestatgeria 372x210x35			31/12/2016	EDIFICI		140,58	1.546,09
330101	28975	1	CU COMPRA		202,95	BIBLIOTECA ELS SAFAREIGS		202,95	16,95
		Prestatgeria de 90x27			31/12/2016	EDIFICI		16,91	186,00
330101	28979	1	SS COMPRA		189,66	CAP SUD		189,66	15,84
		CADIRA GIRATÒRIA			31/12/2016	EDIFICI		15,80	173,82

# AJUNTAMENT-AJUNTAMENT DE SABADELL

Data obtenció 26/03/2019 14:58  
Pàg. 437

## LLIBRE A LLIBRE A: BENS, DRETS I OBLIGACIONS DE L'ENT LOCAL

EPÍGRAF: I.2 SERVEI PÚBLIC

SUBEPÍGRAF: I.2.C MOBLES

CLASSIFICAC	N. BÉ	QUANT.	C. GESTO	T. ADQUISICIÓ	COST ADQUI.	CENTRE	PLANTA	V.B.C.	F.A.
		DESCRIPCIÓ	C. COST		D- ALTA	UBICACIÓ	ESPAI	DOT. AMORT	V.C.
330101	28980	1	RC	COMPRA	486,42	AJUNTAMENT	SEGONA PLANTA	486,42	40,64
		TAULA			31/12/2016	EDIFICI CONSISTORIAL		40,53	445,78
330101	28981	1	SG	COMPRA	486,42	EDIFICI NARCIS GIRALT	SOTERRANI	486,42	40,64
		TAULA			31/12/2016	EDIFICI NARCÍS GIRALT		40,53	445,78
330101	28982	1	RC	COMPRA	179,08	AJUNTAMENT	SEGONA PLANTA	179,08	14,96
		BUC			31/12/2016	EDIFICI CONSISTORIAL		14,92	164,12
330101	28983	1	SG	COMPRA	179,08	EDIFICI NARCIS GIRALT	SOTERRANI	179,08	14,96
		BUC			31/12/2016	EDIFICI NARCÍS GIRALT		14,92	164,12
330101	28986	1	IB	COMPRA	177,14	EDIFICI NARCIS GIRALT	PRIMERA PLANTA	177,14	14,80
		CADIRA GIRATÒRIA			31/12/2016	EDIFICI NARCÍS GIRALT	GESTIÓ DE LA INFORMACIÓ	14,76	162,34
330101	28987	3	DC	COMPRA	531,42	OFICINES CARRER SANT PAU	PLANTA BAIXA	531,42	44,40
		CADIRA GIRATÒRIA			31/12/2016	EDIFICI		44,28	487,02
330101	28988	1	ES	COMPRA	177,14	ATENEU	SEGONA PLANTA	177,14	14,80
		CADIRA GIRATÒRIA			31/12/2016	EDIFICI ATENEU	ESPORTS	14,76	162,34
330101	28989	2	SS	COMPRA	354,30	EDIFICI SALUT- PL. GAS	PRIMERA PLANTA	354,30	29,60
		CADIRA GIRATÒRIA			31/12/2016	EDIFICI	SERVEIS SOCIALS	29,52	324,70
330101	28990	2	JO	COMPRA	354,30	VAPOR CODINA	PLANTA BAIXA	354,30	29,60
		CADIRA GIRATÒRIA			31/12/2016	NAU AJUNTAMENT	JOVENTUT	29,52	324,70
330101	28991	1	UH	COMPRA	177,14	URBANISME I OBRES MUNICIPALS	CINQUENA PLANTA	177,14	14,80

# AJUNTAMENT-AJUNTAMENT DE SABADELL

Data obtenció 26/03/2019 14:58  
Pàg. 438

## LLIBRE A LLIBRE A: BENS, DRETS I OBLIGACIONS DE L'ENT LOCAL

EPÍGRAF: I.2 SERVEI PÚBLIC

SUBEPÍGRAF: I.2.C MOBLES

CLASSIFICAC N. BÉ	QUANT.	DESCRIPCIÓ	C. GESTO T. ADQUISICIÓ	COST ADQUI.	CENTRE	PLANTA	V.B.C.	F.A.
			C. COST	D- ALTA	UBICACIÓ	ESPAI	DOT. AMORT	V.C.
		CADIRA GIRATÒRIA		31/12/2016	EDIFICI		14,76	162,34
330101	28993	1	SS COMPRA	1.025,17	CAN MARCET, GUÀRDIA URBANA	PLANTA BAIXA	1.025,17	85,66
		ARMARI		31/12/2016	EDIFICI		85,43	939,51
330101	28994	1	SG COMPRA	476,14	EDIFICI NARCIS GIRALT	SOTERRANI	476,14	39,77
		GÀBIA		31/12/2016	EDIFICI NARCÍS GIRALT	REPROGRAFIA	39,67	436,37
330104	28995		SG COMPRA	298,99	SERESA		298,99	37,47
		FRIGORÍFIC		31/12/2016	EDIFICI		37,37	261,52
330104	28996		SG COMPRA	68,99	SERESA		68,99	8,64
		MICROONES		31/12/2016	EDIFICI		8,62	60,35
330106	29026		DC COMPRA	355,52	OFICINES CARRER SANT PAU		355,52	59,41
		ENQUADERNADORA		31/12/2016	EDIFICI		59,25	296,11
330106	29027		DC COMPRA	171,52	OFICINES CARRER SANT PAU		171,52	28,65
		GUILLOTINA		31/12/2016	EDIFICI		28,58	142,87
330101	29029	2	SG COMPRA	544,50	EDIFICI NARCIS GIRALT	SOTERRANI	544,50	45,49
		TAULA		31/12/2016	EDIFICI NARCÍS GIRALT		45,37	499,01
330101	29087	1	CU COMPRA	933,03	BIBLIOTECA CENTRAL VAPOR BADIA		933,03	77,96
		Prestatgeria doble cara 90x60x180		31/12/2016	EDIFICI		77,75	855,07
330101	29088	1	CU COMPRA	499,91	BIBLIOTECA CENTRAL VAPOR BADIA		499,91	41,76
		Prestatgeria una cara 90x30x180		31/12/2016	EDIFICI		41,65	458,15
330103	29096	1	ES COMPRA	6.171,00	Parc del Nord - zona pavelló	semi soterrani	6.171,00	618,79



# AJUNTAMENT-AJUNTAMENT DE SABADELL

Data obtenció 26/03/2019 14:58  
Pàg. 439

## LLIBRE A LLIBRE A: BENS, DRETS I OBLIGACIONS DE L'ENT LOCAL

EPÍGRAF: I.2 SERVEI PÚBLIC

SUBEPÍGRAF: I.2.C MOBLES

CLASSIFICAC N. BÉ	QUANT.	C. GESTO T. ADQUISICIÓ	COST ADQUI.	CENTRE	PLANTA	V.B.C.	F.A.
	DESCRIPCIÓ	C. COST	D- ALTA	UBICACIÓ	ESPAI	DOT. AMORT	V.C.
	TAPÍS DE GIMNÀSTICA RÍTMICA		31/12/2016	Pavelló del Nord - Edifici	Pavelló del Nord - Esportiu - SS	617,10	5.552,21
330101	29103	1	CU COMPRA	576,26	BIBLIOTECA CENTRAL VAPOR BADIA	576,26	48,15
	Cadira amb braços regulables		31/12/2016	EDIFICI		48,02	528,11
330101	29104	1	CU COMPRA	576,26	BIBLIOTECA CENTRAL VAPOR BADIA	576,26	48,15
	Cadira amb braços regulables		31/12/2016	EDIFICI		48,02	528,11
330101	29105	1	CU COMPRA	576,26	BIBLIOTECA CENTRAL VAPOR BADIA	576,26	48,15
	Cadira amb braços regulables		31/12/2016	EDIFICI		48,02	528,11
330101	29106	1	CU COMPRA	576,26	BIBLIOTECA CENTRAL VAPOR BADIA	576,26	48,15
	Cadira amb braços regulables		31/12/2016	EDIFICI		48,02	528,11
330101	29107	1	CU COMPRA	576,27	BIBLIOTECA CENTRAL VAPOR BADIA	576,27	48,15
	Cadira amb braços regulables		31/12/2016	EDIFICI		48,02	528,12
330101	29109	26	ED COMPRA	1.635,92	ESCOLA DE MÚSICA	1.635,92	136,69
	Cadires plegables model Airoso Fold CR/NG		31/12/2016	EDIFICI		136,32	1.499,23
330101	29148	34	ED COMPRA	3.658,17	ESCOLA ILLA	3.658,17	305,67
	Cadires fixes d'alumini amb pala abatible		31/12/2016	ESCOLA ILLA		304,84	3.352,50
330101	29151	14	GT COMPRA	2.480,02	EDIFICI NARCIS GIRALT	2.480,02	207,22
	CADIRA GIRATÒRIA		31/12/2016	EDIFICI NARCÍS GIRALT		206,66	2.272,80
330101	29152	1	GB COMPRA	194,56	AJUNTAMENT	194,56	16,25
	CADIRA GIRATÒRIA AMB BRAÇOS		31/12/2016	EDIFICI CONSISTORIAL	PRIMERA PLANTA GABINET DE L'ALCALDIA	16,21	178,31

# AJUNTAMENT-AJUNTAMENT DE SABADELL

Data obtenció 26/03/2019 14:58  
Pàg. 440

## LLIBRE A LLIBRE A: BENS, DRETS I OBLIGACIONS DE L'ENT LOCAL

EPÍGRAF: I.2 SERVEI PÚBLIC

SUBEPÍGRAF: I.2.C MOBLES

CLASSIFICAC N. BÉ	QUANT. DESCRIPCIÓ	C. GESTO T. ADQUISICIÓ C. COST	COST ADQUI. D- ALTA	CENTRE UBICACIÓ	PLANTA ESPAI	V.B.C. DOT. AMORT	F.A. V.C.
330106	29153	RH COMPRA	5.263,50	EDIFICI NARCIS GIRALT	TERCERA PLANTA	5.263,50	879,65
	LECTOR ÒPTIC		31/12/2016	EDIFICI NARCÍS GIRALT	RECURSOS HUMANS	877,25	4.383,85
330106	29169	ED COMPRA	351,51	ESCOLA DE MÚSICA		351,51	58,74
	Pantalla mural manual 305*228 4:3		31/12/2016	EDIFICI		58,58	292,77
330106	29170	ED COMPRA	230,19	ESCOLA DE MÚSICA		230,19	38,46
	1 Pantalla mural manual 250*250 1:1		31/12/2016	EDIFICI		38,36	191,73
330101	29190	CU COMPRA	3.176,25	CASAL PERE QUART		3.176,25	265,40
	Cadires negres amb pala		31/12/2016	EDIFICI		264,68	2.910,85
330101	29216	RC COMPRA	394,80	CENTRE CÍVIC DE GRÀCIA		394,80	32,99
	Canviador de nadons horitzontal per parets		31/12/2016	EDIFICI		32,90	361,81
330102	29284	TE COMPRA	897,55	Parc Catalunya - zona llac		2.251,54	100,69
	Taules de picnic		02/05/2017	Parc Catalunya - Espais urbanitzats generals		187,62	2.150,85
330101	29313	PE COMPRA	598,95	VAPOR LLONCH - DESENV. LOCAL		598,95	29,53
	Cadira		30/05/2017	VAPOR		49,91	569,42
330104	29331	SS COMPRA	54,99	CAN MARCET, GUÀRDIA URBANA	PLANTA BAIXA	54,99	0,01
	MICROONES		31/12/2017	EDIFICI	CENTRE D'EMERGENCIES I TRANSEUNTS	6,87	54,98
330104	29332	SS COMPRA	55,00	CAN MARCET, GUÀRDIA URBANA	PLANTA BAIXA	55,00	0,01
	MICROONES		31/12/2017	EDIFICI	CENTRE D'EMERGENCIES I TRANSEUNTS	6,87	54,99

# AJUNTAMENT-AJUNTAMENT DE SABADELL

Data obtenció 26/03/2019 14:58  
Pàg. 441

## LLIBRE A LLIBRE A: BENS, DRETS I OBLIGACIONS DE L'ENT LOCAL

EPÍGRAF: I.2 SERVEI PÚBLIC

SUBEPÍGRAF: I.2.C MOBLES

CLASSIFICAC	N. BÉ	QUANT.	C. GESTO	T. ADQUISICIÓ	COST ADQUI.	CENTRE	PLANTA	V.B.C.	F.A.
		DESCRIPCIÓ	C. COST		D- ALTA	UBICACIÓ	ESPAI	DOT. AMORT	V.C.
330102	29334	2	ES COMPRA		558,68	POLIESPORTIU CA N'ORIAN		558,68	26,65
		TAULES PICNIC			06/06/2017	EDIFICI		46,55	532,03
330101	29335	1	ES COMPRA		419,27	POLIESPORTIU CA N'ORIAN		419,27	20,00
		TAULA CANVIADOR PER NADONS			06/06/2017	EDIFICI		34,93	399,27
330101	29336	1	ES COMPRA		419,26	POLIESPORTIU CAMPOAMOR		419,26	20,00
		TAULA CANVIADOR PER NADONS			06/06/2017	EDIFICI		34,93	399,26
330101	29337	16	ES COMPRA		290,40	Cal Balsach	planta semisoterrani	290,40	13,85
		CADIRA			06/06/2017	Cal Balsach - Edifici	Cal Balsach - Poliesportiu - SS	24,20	276,55
330104	29348		CU COMPRA		679,00	CA L'ESTRUCH		679,00	45,11
		Frigorífic no frost 200x60x67			21/06/2017	NAU CENTRAL		84,87	633,89
330104	29349		CU COMPRA		599,00	CA L'ESTRUCH		599,00	39,79
		Televisor			21/06/2017	NAU CENTRAL		74,87	559,21
330104	29350		CU COMPRA		399,00	Teatre Principal		399,00	26,50
		Frigorífic no frost Combi 175x75x60			21/06/2017	Edifici Teatre Principal		49,87	372,50
330104	29352		CU COMPRA		399,00	Teatre de la Farandula - c. Tres Creus, 12-62		399,00	26,50
		Frigorífic			21/06/2017			49,87	372,50
330101	29353	1	RC COMPRA		159,72	CENTRE CÍVIC DE CAN PUIGGENER		159,72	5,98
		CADIRA GIRATÒRIA			21/07/2017	CENTRE CIVIC		13,31	153,74
330101	29354	2	GT COMPRA		319,44	EDIFICI NARCIS GIRALT	PLANTA BAIXA	319,44	11,96

# AJUNTAMENT-AJUNTAMENT DE SABADELL

Data obtenció 26/03/2019 14:58  
Pàg. 442

## LLIBRE A LLIBRE A: BENS, DRETS I OBLIGACIONS DE L'ENT LOCAL

EPÍGRAF: I.2 SERVEI PÚBLIC

SUBEPÍGRAF: I.2.C MOBLES

CLASSIFICAC	N. BÉ	QUANT.	DESCRIPCIÓ	C. GESTO	T. ADQUISICIÓ	COST ADQUI.	CENTRE	PLANTA	V.B.C.	F.A.
				C. COST		D- ALTA	UBICACIÓ	ESPAI	DOT. AMORT	V.C.
			CADIRA GIRATÒRIA			21/07/2017	EDIFICI NARCÍS GIRALT	GESTIÓ TRIBUTÀRIA	26,62	307,48
330101	29355	2		GI COMPRA		319,44	EDIFICI NARCÍS GIRALT	SEGONA PLANTA	319,44	11,96
			CADIRA GIRATÒRIA			21/07/2017	EDIFICI NARCÍS GIRALT	INFORMÀTICA	26,62	307,48
330101	29356	1		CU COMPRA		159,72	ATENEU	PRIMERA PLANTA	159,72	5,98
			CADIRA GIRATÒRIA			21/07/2017	EDIFICI ATENEU	CULTURA	13,31	153,74
330101	29357	1		UH COMPRA		159,72	URBANISME I OBRES MUNICIPALS	CINQUENA PLANTA	159,72	5,98
			CADIRA GIRATÒRIA			21/07/2017	EDIFICI		13,31	153,74
330101	29358	1		SS COMPRA		159,72	c. de la Rambla, 22, 1º i 2ª plantes		159,72	5,98
			CADIRA GIRATÒRIA			21/07/2017			13,31	153,74
330101	29359	1		TE COMPRA		159,72	CAN MARCET, VIA PÚBLICA I MANTENIMENTS		159,72	5,98
			CADIRA GIRATÒRIA			21/07/2017	EDIFICI		13,31	153,74
330101	29360	1		TE COMPRA		159,72	CAN MARCET, VIA PÚBLICA I MANTENIMENTS	PRIMERA PLANTA	159,72	5,98
			CADIRA GIRATÒRIA			21/07/2017	EDIFICI	GESTIO D'Ocupacio VIA PUBLICA	13,31	153,74
330101	29361	1		SE COMPRA		220,71	EDIFICI NARCÍS GIRALT	PLANTA BAIXA	220,71	8,26
			TAULA			21/07/2017	EDIFICI NARCÍS GIRALT		18,39	212,45
330101	29362	2		SE COMPRA		298,14	EDIFICI NARCÍS GIRALT	PLANTA BAIXA	298,14	11,16
			ALA			21/07/2017	EDIFICI NARCÍS GIRALT		24,84	286,98
330101	29363	2		SE COMPRA		298,14	EDIFICI NARCÍS GIRALT	PLANTA BAIXA	298,14	11,16
			BUC			21/07/2017	EDIFICI NARCÍS GIRALT		24,84	286,98

# AJUNTAMENT-AJUNTAMENT DE SABADELL

Data obtenció 26/03/2019 14:58  
Pàg. 443

## LLIBRE A LLIBRE A: BENS, DRETS I OBLIGACIONS DE L'ENT LOCAL

EPÍGRAF: I.2 SERVEI PÚBLIC

SUBEPÍGRAF: I.2.C MOBLES

CLASSIFICAC	N. BÉ	QUANT.	C. GESTO	T. ADQUISICIÓ	COST ADQUI.	CENTRE	PLANTA	V.B.C.	F.A.
		DESCRIPCIÓ	C. COST		D- ALTA	UBICACIÓ	ESPAI	DOT. AMORT	V.C.
330104	29364		CU COMPRA		49,00	CA L'ESTRUCH		49,00	3,25
		Microones			21/06/2017	NAU CENTRAL		6,12	45,75
330104	29365		CU COMPRA		49,00	CA L'ESTRUCH		49,00	3,25
		Microones			21/06/2017	NAU CENTRAL		6,12	45,75
330104	29366		CU COMPRA		79,00	Teatre Principal		79,00	5,24
		Planxa de vapor amb microsteam 400 Làser			21/06/2017	Edifici Teatre Principal		9,87	73,76
330101	29367	1	RS COMPRA		220,71	CAN MARCET, VIA PÚBLICA I MANTENIMENTS	PLANTA BAIXA	220,71	8,26
		TAULA			21/07/2017	EDIFICI	RESIDUS	18,39	212,45
330101	29368	1	RS COMPRA		149,07	CAN MARCET, VIA PÚBLICA I MANTENIMENTS	PLANTA BAIXA	149,07	5,58
		ALA			21/07/2017	EDIFICI	RESIDUS	12,42	143,49
330101	29369	1	RS COMPRA		149,07	CAN MARCET, VIA PÚBLICA I MANTENIMENTS	PLANTA BAIXA	149,07	5,58
		BUC			21/07/2017	EDIFICI	RESIDUS	12,42	143,49
330101	29370	5	EQ COMPRA		1.770,23	AJUNTAMENT		1.770,23	64,26
		buc a mida de 48 x 50 x 40 cm			26/07/2017	EDIFICI CONSISTORIAL		147,51	1.705,97
330105	29373		CU INSPECCIÓ FÍSICA O INVENTARI		0	Fons Bibliogràfic de l'Ajuntament de Sabadell		75.831,14	47,61
		Fons bibliogràfic 2017			01/01/2017			7.582,82	75.783,53
330101	29390	10	ED COMPRA		1.597,20	VAPOR CODINA		1.597,20	59,80
		CADIRES GIRATÒRIES			21/07/2017	NAU AJUNTAMENT		133,10	1.537,40
330101	29391	2	RS COMPRA		441,40	CAN MARCET, VIA PÚBLICA I MANTENIMENTS	PLANTA BAIXA	441,40	16,52
		TAULA			21/07/2017	EDIFICI	RESIDUS	36,78	424,88

# AJUNTAMENT-AJUNTAMENT DE SABADELL

Data obtenció 26/03/2019 14:58  
Pàg. 444

## LLIBRE A LLIBRE A: BENS, DRETS I OBLIGACIONS DE L'ENT LOCAL

EPÍGRAF: I.2 SERVEI PÚBLIC

SUBEPÍGRAF: I.2.C MOBLES

CLASSIFICAC	N. BÉ	QUANT.	C. GESTO	T. ADQUISICIÓ	COST ADQUI.	CENTRE	PLANTA	V.B.C.	F.A.
		DESCRIPCIÓ	C. COST		D- ALTA	UBICACIÓ	ESPAI	DOT. AMORT	V.C.
330101	29392	2	RS COMPRA		298,15	CAN MARCET, VIA PÚBLICA I MANTENIMENTS	PLANTA BAIXA	298,15	11,16
		ALA			21/07/2017	EDIFICI	RESIDUS	24,84	286,99
330101	29393	2	RS COMPRA		298,15	CAN MARCET, VIA PÚBLICA I MANTENIMENTS	PLANTA BAIXA	298,15	11,16
		BUC			21/07/2017	EDIFICI		24,84	286,99
330106	29414		GI COMPRA		589,55	EDIFICI NARCIS GIRALT	SEGONA PLANTA	589,55	40,38
		Destructora			04/08/2017	EDIFICI NARCÍS GIRALT	INFORMÀTICA	98,25	549,17
330101	29441	1	SS COMPRA		113,99	pl. del Pla de l'Amor		113,99	0,02
		ARXIVADOR VERMELL "SALONES MERCADILLO"			31/12/2017	Edifici Casa dels Pins - pl. del Pla de l'Amor, 3		9,49	113,97
330101	29442	5	SS COMPRA		49,94	pl. del Pla de l'Amor		49,94	0,01
		SILLÓ FIXE I MONOBLOC FIBRA			31/12/2017	Edifici Casa dels Pins - pl. del Pla de l'Amor, 3		4,16	49,93
330101	29443	5	SS COMPRA		49,95	pl. del Pla de l'Amor		49,95	0,01
		SILLÓ FIXE I MONOBLOC FIBRA			31/12/2017	Edifici Casa dels Pins - pl. del Pla de l'Amor, 3		4,16	49,94
330101	29444	2	SS COMPRA		158,00	pl. del Pla de l'Amor		158,00	0,03
		ESCRIPTORI MASTER			31/12/2017	Edifici Casa dels Pins - pl. del Pla de l'Amor, 3		13,16	157,97
330101	29445	2	SS COMPRA		138,00	pl. del Pla de l'Amor		138,00	0,03
		CADIRA ESCRIPTORI SKY			31/12/2017	Edifici Casa dels Pins - pl. del Pla de l'Amor, 3		11,50	137,97
330101	29446	4	SS COMPRA		159,80	pl. del Pla de l'Amor		159,80	0,03
		TAULA INFANTIL MICKY			31/12/2017	Edifici Casa dels Pins - pl. del Pla de l'Amor, 3		13,31	159,77

# AJUNTAMENT-AJUNTAMENT DE SABADELL

Data obtenció 26/03/2019 14:58  
Pàg. 445

## LLIBRE A LLIBRE A: BENS, DRETS I OBLIGACIONS DE L'ENT LOCAL

EPÍGRAF: I.2 SERVEI PÚBLIC

SUBEPÍGRAF: I.2.C MOBLES

CLASSIFICAC N. BÉ	QUANT.	C. GESTO T. ADQUISICIÓ	COST ADQUI.	CENTRE	PLANTA	V.B.C.	F.A.	
	DESCRIPCIÓ	C. COST	D- ALTA	UBICACIÓ	ESPAI	DOT. AMORT	V.C.	
330101	29447	1	SS COMPRA	249,00	CAN MARCET, GUÀRDIA URBANA	PLANTA BAIXA	249,00	0,05
	SOFÀ LLIT		31/12/2017	EDIFICI	CENTRE D'EMERGENCIES I TRANSEUNTS	20,75	248,95	
330101	29448	1	SS COMPRA	75,00	CAN MARCET, GUÀRDIA URBANA	PLANTA BAIXA	75,00	0,01
	TAULA DE CUINA EXTENSIBLE DE FUSTA		31/12/2017	EDIFICI	CENTRE D'EMERGENCIES I TRANSEUNTS	6,25	74,99	
330101	29449	1	SS COMPRA	345,02	CAN MARCET, GUÀRDIA URBANA	PLANTA BAIXA	345,02	0,07
	LLITERA METALL		31/12/2017	EDIFICI	CENTRE D'EMERGENCIES I TRANSEUNTS	28,75	344,95	
330101	29450	6	SS COMPRA	210,00	CAN MARCET, GUÀRDIA URBANA	PLANTA BAIXA	210,00	0,04
	CADIRA MENJADOR PLEGABLE		31/12/2017	EDIFICI	CENTRE D'EMERGENCIES I TRANSEUNTS	17,50	209,96	
330109	29456		TE CONSTRUCCIÓ REALITZADA PER CONTRACTE AMB TERCERS	2.116,96	pl. Laietana		3.490,87	50,74
	Àrea de jocs infantils - pl. Laietana		18/09/2017			247,92	3.440,13	
330101	29597	1	RC COMPRA	308,55	CENTRE CÍVIC DEL POBLE NOU		308,55	6,90
	PISSARRA AMB RODES		25/09/2017	EDIFICI		25,71	301,65	
330101	29598	4	RC COMPRA	348,48	CENTRE CÍVIC DEL POBLE NOU		348,48	7,79
	TAULA		25/09/2017	EDIFICI		29,04	340,69	
330102	29631	62	TE COMPRA	2.982,05	VIVERS MUNICIPALS		2.982,05	27,91

# AJUNTAMENT-AJUNTAMENT DE SABADELL

Data obtenció 26/03/2019 14:58  
Pàg. 446

## LLIBRE A LLIBRE A: BENS, DRETS I OBLIGACIONS DE L'ENT LOCAL

EPÍGRAF: I.2 SERVEI PÚBLIC

SUBEPÍGRAF: I.2.C MOBLES

CLASSIFICAC N. BÉ	QUANT. DESCRIPCIÓ	C. GESTO T. ADQUISICIÓ C. COST	COST ADQUI. D- ALTA	CENTRE UBICACIÓ	PLANTA ESPAI	V.B.C. DOT. AMORT	F.A. V.C.
330109	29634	Papereres metàl·liques de 60 litres (62 unitats)	21/11/2017			248,50	2.954,14
		TE COMPRA	3.696,55	Vapor Buxeda Vell - edifici i zona verda		3.696,55	34,60
330106	29769	Àrea de jocs infantils - c. de Cervantes, 42-54 (Antic Vapor Buxeda)	21/11/2017	Vapor Buxeda Vell - Àrea de jocs infantil		305,16	3.661,95
		RC COMPRA	143,99	CENTRE CIVIC SANT OLEGUER		143,99	4,14
330106	29825	PANTALLA	30/10/2017	EDIFICI		23,99	139,85
		SG COMPRA	5.540,06	EDIFICI NARCIS GIRALT	SOTERRANI	5.540,06	159,37
330101	29826	15 PLEGADORA	30/10/2017	EDIFICI NARCÍS GIRALT	REPROGRAFIA	923,34	5.380,69
		RC COMPRA	1.306,80	SALA POLIVALENT DEL PARC DEL NORD		1.306,80	18,79
330101	29829	1 TAULA	30/10/2017	EDIFICI		108,90	1.288,01
		DC COMPRA	232,32	OFICINES CARRER SANT PAU	PRIMERA PLANTA	232,32	3,34
330101	29830	10 ALA	30/10/2017	EDIFICI		19,36	228,98
		RC COMPRA	1.597,20	CENTRE CÍVIC DE CAN RULL		1.597,20	22,97
330101	29832	16 CADIRA GIRATÒRIA	30/10/2017	EDIFICI		133,10	1.574,23
		SS COMPRA	665,98	EDIFICI SALUT- PL. GAS		665,98	9,57
330101	29833	3 CADIRA FIXA	30/10/2017	EDIFICI		55,49	656,41
		SS COMPRA	696,96	EDIFICI SALUT- PL. GAS		696,96	10,02
330101	29834	1 TAULA RODONA	30/10/2017	EDIFICI		58,08	686,94
		SS COMPRA	241,27	EDIFICI SALUT- PL. GAS		241,27	3,47
330101	29835	1 TAULA	30/10/2017	EDIFICI		20,10	237,80
		SS COMPRA	179,33	EDIFICI SALUT- PL. GAS		179,33	2,57



# AJUNTAMENT-AJUNTAMENT DE SABADELL

Data obtenció 26/03/2019 14:58  
Pàg. 447

## LLIBRE A LLIBRE A: BENS, DRETS I OBLIGACIONS DE L'ENT LOCAL

EPÍGRAF: I.2 SERVEI PÚBLIC

SUBEPÍGRAF: I.2.C MOBLES

CLASSIFICAC N. BÉ	QUANT.	C. GESTO T. ADQUISICIÓ	COST ADQUI.	CENTRE	PLANTA	V.B.C.	F.A.
	DESCRIPCIÓ	C. COST	D- ALTA	UBICACIÓ	ESPAI	DOT. AMORT	V.C.
	BUC		30/10/2017	EDIFICI		14,94	176,76
330101	29863	1 SE COMPRA	250,96	EDIFICI NARCIS GIRALT	PLANTA BAIXA	250,96	3,60
	TAULA		30/10/2017	EDIFICI NARCÍS GIRALT		20,91	247,36
330101	29864	1 SG COMPRA	250,95	Reserva C-2 - c. de Vidal, 150-162		250,95	3,60
	TAULA		30/10/2017			20,91	247,35
330109	29892	TE COMPRA	5.959,63	pl. del Pla de l'Amor		9.997,88	93,56
	Àrea de jocs infantils - pl. Plà de l'Amor		21/11/2017			825,34	9.904,32
330101	29906	4 SS COMPRA	638,88	EDIFICI SALUT- PL. GAS	PRIMERA PLANTA	638,88	9,18
	CADIRA GIRATÒRIA		30/10/2017	EDIFICI	SERVEIS SOCIALS	53,24	629,70
330101	29907	1 AC COMPRA	319,44	VAPOR LLONCH - DESENV. LOCAL		319,44	4,59
	CADIRA GIRATÒRIA		30/10/2017	VAPOR		26,62	314,85
330101	29908	1 ED COMPRA	159,72	VAPOR CODINA	PRIMERA PLANTA	159,72	2,29
	CADIRA GIRATÒRIA		30/10/2017	NAU AJUNTAMENT		13,31	157,43
330101	29909	1 CU COMPRA	159,72	ATENEU	PRIMERA PLANTA	159,72	2,29
	CADIRA GIRATÒRIA		30/10/2017	EDIFICI ATENEU		13,31	157,43
330101	29910	1 DC COMPRA	159,72	OFICINES CARRER SANT PAU	PRIMERA PLANTA	159,72	2,29
	CADIRA GIRATÒRIA		30/10/2017	EDIFICI		13,31	157,43
330101	29916	1 UH COMPRA	159,72	c. de la Indústria, 11		159,72	2,29
	CADIRA GIRATÒRIA		30/10/2017	Edifici - c. de la Indústria, 11		13,31	157,43

# AJUNTAMENT-AJUNTAMENT DE SABADELL

Data obtenció 26/03/2019 14:58  
Pàg. 448

## LLIBRE A LLIBRE A: BENS, DRETS I OBLIGACIONS DE L'ENT LOCAL

EPÍGRAF: I.2 SERVEI PÚBLIC

SUBEPÍGRAF: I.2.C MOBLES

CLASSIFICAC	N. BÉ	QUANT. DESCRIPCIÓ	C. GESTO T. ADQUISICIÓ C. COST	COST ADQUI. D- ALTA	CENTRE UBICACIÓ	PLANTA ESPAI	V.B.C. DOT. AMORT	F.A. V.C.
330101	29925	1 PISSARRA	RC COMPRA	308,55 30/10/2017	CENTRE CÍVIC CREU DE BARBERÀ EDIFICI		308,55 25,71	4,43 304,12
330101	29926	4 TAULA	RC COMPRA	798,60 30/10/2017	CENTRE CÍVIC CREU DE BARBERÀ EDIFICI		798,60 66,55	11,48 787,12
330101	29928	2 CADIRA GIRATÒRIA	TR COMPRA	319,44 30/10/2017	c. de la Indústria, 11 Edifici - c. de la Indústria, 11		319,44 26,62	4,59 314,85
330101	29929	1 CADIRA GIRATÒRIA	SA COMPRA	159,72 30/10/2017	LOCAL CARRER SANT JOAN EDIFICI		159,72 13,31	2,29 157,43
330101	29930	1 CADIRA GIRATÒRIA	SA COMPRA	159,72 30/10/2017	CASAL PERE QUART EDIFICI		159,72 13,31	2,29 157,43
330101	29931	4 CADIRA GIRATÒRIA	SS COMPRA	638,88 30/10/2017	EDIFICI SALUT- PL. GAS EDIFICI	PLANTA BAIXA	638,88 53,24	9,18 629,70
330101	29932	2 CADIRA GIRATÒRIA	SS COMPRA	319,44 30/10/2017	c. de la Rambla, 22, 1º i 2ª plantes		319,44 26,62	4,59 314,85
330101	29933	2 CADIRA GIRATÒRIA	TE COMPRA	319,44 30/10/2017	CAN MARCET, VIA PÚBLICA I MANTENIMENTS EDIFICI	PRIMERA PLANTA GESTIO D'Ocupacio VIA PUBLICA	319,44 26,62	4,59 314,85
330101	29934	1 CADIRA GIRATÒRIA	GI COMPRA	159,72 30/10/2017	EDIFICI NARCIS GIRALT EDIFICI NARCÍS GIRALT	SEGONA PLANTA INFORMÀTICA	159,72 13,31	2,29 157,43
330101	29935	1	TE COMPRA	159,72	CAN MARCET, VIA PÚBLICA I MANTENIMENTS	PLANTA BAIXA	159,72	2,29

# AJUNTAMENT-AJUNTAMENT DE SABADELL

Data obtenció 26/03/2019 14:58  
Pàg. 449

## LLIBRE A LLIBRE A: BENS, DRETS I OBLIGACIONS DE L'ENT LOCAL

EPÍGRAF: I.2 SERVEI PÚBLIC

SUBEPÍGRAF: I.2.C MOBLES

CLASSIFICAC N. BÉ	QUANT.	DESCRIPCIÓ	C. GESTO T. ADQUISICIÓ	COST ADQUI.	CENTRE	PLANTA	V.B.C.	F.A.
			C. COST	D- ALTA	UBICACIÓ	ESPAI	DOT. AMORT	V.C.
		CADIRA GIRATÒRIA		30/10/2017	EDIFICI	PARCS I JARDINS	13,31	157,43
330101	29936	1	CU COMPRA	159,72	ATENEU	PRIMERA PLANTA	159,72	2,29
		CADIRA GIRATÒRIA		30/10/2017	EDIFICI ATENEU	CULTURA	13,31	157,43
330104	29939	1	TE COMPRA	224,00	CAN MARCET, VIA PÚBLICA I MANTENIMENTS	PLANTA BAIXA	224,00	4,83
		FRIGORÍFIC		30/10/2017	EDIFICI	LOGISTICA	28,00	219,17
330104	29950		TE COMPRA	732,05	VIVERS MUNICIPALS		732,05	13,28
		FONT D'AIGUA FREDA		09/11/2017	EDIFICI		91,50	718,77
330109	29952		TE COMPRA	2.303,84	Parc d-2 - c. de la Mola		2.303,84	0,52
		Àrea de jocs infantils - EP c. de la Mola		31/12/2017			191,98	2.303,32
330102	29957	9	TE COMPRA	1.796,85	Parc Catalunya - zona trenet		1.796,85	16,81
		Bancs		21/11/2017	Parc Catalunya - Masia de Can Rull		149,73	1.780,04
330102	29958	6	TE COMPRA	580,80	Parc Catalunya - zona trenet		580,80	5,43
		Papereres		21/11/2017	Parc Catalunya - Masia de Can Rull		48,40	575,37
330101	29960	1	SG COMPRA	159,72	EDIFICI NARCIS GIRALT	SOTERRANI	159,72	1,93
		CADIRA GIRATÒRIA		09/11/2017	EDIFICI NARCÍS GIRALT	REPROGRAFIA	13,31	157,79
330101	29961	1	SG COMPRA	159,72	EDIFICI NARCIS GIRALT	PRIMERA PLANTA	159,72	1,93
		CADIRA GIRATÒRIA		09/11/2017	EDIFICI NARCÍS GIRALT	SERVEIS GENERALS-COM PRES	13,31	157,79
330101	29962	2	TR COMPRA	356,22	c. de la Indústria, 11		356,22	4,31
		ALA		09/11/2017	Edifici - c. de la Indústria, 11		29,68	351,91

# AJUNTAMENT-AJUNTAMENT DE SABADELL

Data obtenció 26/03/2019 14:58  
Pàg. 450

## LLIBRE A LLIBRE A: BENS, DRETS I OBLIGACIONS DE L'ENT LOCAL

EPÍGRAF: I.2 SERVEI PÚBLIC

SUBEPÍGRAF: I.2.C MOBLES

CLASSIFICAC N. BÉ	QUANT.	C. GESTO T. ADQUISICIÓ	COST ADQUI.	CENTRE	PLANTA	V.B.C.	F.A.
	DESCRIPCIÓ	C. COST	D- ALTA	UBICACIÓ	ESPAI	DOT. AMORT	V.C.
330101	29963	12	SS COMPRA	4.145,57	EDIFICI SALUT- PL. GAS	PRIMERA PLANTA	0,94
	ESTANTERIES MURAL I GONDOLA		31/12/2017	EDIFICI	SERVEIS SOCIALS	345,46	4.144,63
330106	29965		RC COMPRA	999,46	CENTRE CÍVIC DE CAN RULL	999,46	22,36
	PANTALLA		13/11/2017	EDIFICI		166,57	977,10
330106	29991		SG COMPRA	988,22	EDIFICI NARCIS GIRALT	SOTERRANI	8,57
	GRAPADORA		13/12/2017	EDIFICI NARCÍS GIRALT	REPROGRAFIA	164,70	979,65
330109	29995		TE CONSTRUCCIÓ REALITZADA PER CONTRACTE AMB TERCERS	0	Parc d'Odessa nord	6.665,34	6.057,83
	Àrea de jocs infantils àrea petits cautxú - Parc d'Odessa		18/12/2017			303,75	607,51
330109	29996		TE COMPRA	1.718,20	Parc d'Odessa nord	13.628,51	6.070,35
	Àrea de jocs infantils (àrea de jocs accessible) - Parc d'Odessa		31/12/2017			882,84	7.558,16
330109	29998		TE COMPRA	1.718,20	Parc de Can Gambús	1.718,20	0,39
	Àrea de jocs infantil plataforma 3 (superfície xarxes) - Parc de Can		31/12/2017			143,15	1.717,81
330101	30246	4	TE COMPRA	638,88	CAN MARCET, VIA PÚBLICA I MANTENIMENTS	638,88	2,77
	CADIRA GIRATÒRIA		13/12/2017	EDIFICI		53,24	636,11
330101	30247	4	GI COMPRA	638,88	EDIFICI NARCIS GIRALT	SEGONA PLANTA	2,77
	CADIRA GITARÒRIA		13/12/2017	EDIFICI NARCÍS GIRALT	INFORMÀTICA	53,24	636,11
330101	30248	2	SG COMPRA	319,44	EDIFICI NARCIS GIRALT	PRIMERA PLANTA	1,38

# AJUNTAMENT-AJUNTAMENT DE SABADELL

Data obtenció 26/03/2019 14:58  
Pàg. 451

## LLIBRE A LLIBRE A: BENS, DRETS I OBLIGACIONS DE L'ENT LOCAL

EPÍGRAF: I.2 SERVEI PÚBLIC

SUBEPÍGRAF: I.2.C MOBLES

CLASSIFICAC N. BÉ	QUANT.	C. GESTO T. ADQUISICIÓ	COST ADQUI.	CENTRE	PLANTA	V.B.C.	F.A.
	DESCRIPCIÓ	C. COST	D- ALTA	UBICACIÓ	ESPAI	DOT. AMORT	V.C.
	CADIRA GIRATÒRIA		13/12/2017	EDIFICI NARCÍS GIRALT	SERVEIS GENERALS-COM PRES	26,62	318,06
330101	30249	1	RH COMPRA	159,72	EDIFICI NARCIS GIRALT	159,72	0,69
	CADIRA GIRATÒRIA		13/12/2017	EDIFICI NARCÍS GIRALT		13,31	159,03
330101	30250	1	ES COMPRA	159,72	ATENEU	159,72	0,69
	CADIRA GIRATÒRIA		13/12/2017	EDIFICI ATENEU	SEGONA PLANTA	13,31	159,03
330101	30251	1	GT COMPRA	159,72	EDIFICI NARCIS GIRALT	159,72	0,69
	CADIRA GIRATÒRIA		13/12/2017	EDIFICI NARCÍS GIRALT	ESPORTS	13,31	159,03
330101	30252	1	CU COMPRA	159,72	EDIFICI NARCÍS GIRALT	159,72	0,69
	CADIRA GIRATÒRIA		13/12/2017	EDIFICI NARCÍS GIRALT	PLANTA BAIXA	13,31	159,03
330101	30253	1	EQ COMPRA	159,72	LASALA MIGUEL HERNANDEZ	159,72	0,69
	CADIRA GIRATÒRIA		13/12/2017	EDIFICI	GESTIÓ TRIBUTÀRIA	13,31	159,03
330101	30254	1	EQ COMPRA	159,72	URBANISME I OBRES MUNICIPALS	159,72	0,69
	CADIRA GIRATÒRIA		13/12/2017	EDIFICI	SISENA PLANTA	13,31	159,03
330101	30255	2	SS COMPRA	319,44	EDIFICI SALUT- PL. GAS	319,44	1,38
	CADIRA GIRATÒRIA		13/12/2017	EDIFICI	OBRES D'EQUIPAMENTS	26,62	318,06
330101	30256	2	SS COMPRA	298,14	EDIFICI SALUT- PL. GAS	298,14	1,29
	BUC		13/12/2017	EDIFICI	PLANTA BAIXA	24,84	296,85
330101	30257	1	RC COMPRA	1.560,90	CENTRE CÍVIC DE CAN RULL	1.560,90	6,77
	KIT SEIENTS ELEVADORS		13/12/2017	EDIFICI		130,07	1.554,13
330102	30261	2	TE COMPRA	8.211,55	c. de Calvet d'Estrella	8.211,55	1,87
	jardineres		31/12/2017			684,29	8.209,68

# AJUNTAMENT-AJUNTAMENT DE SABADELL

Data obtenció 26/03/2019 14:58  
Pàg. 452

## LLIBRE A LLIBRE A: BENS, DRETS I OBLIGACIONS DE L'ENT LOCAL

EPÍGRAF: I.2 SERVEI PÚBLIC

SUBEPÍGRAF: I.2.C MOBLES

CLASSIFICAC N. BÉ	QUANT. DESCRIPCIÓ	C. GESTO T. ADQUISICIÓ C. COST	COST ADQUI. D- ALTA	CENTRE UBICACIÓ	PLANTA ESPAI	V.B.C. DOT. AMORT	F.A. V.C.
330109	30296	TE COMPRA	851,85	Zona d-1 - c. del Claustre, 1-45		851,85	0,19
	Àrea de jocs infantils (àrea de petits) - c.del Claustre		31/12/2017			70,97	851,66
330109	30297	TE COMPRA	1.850,00	Zona d-1 - c. del Claustre, 1-45		1.850,00	0,42
	Àrea de jocs infantils (àrea grans) - c. del Claustre		31/12/2017			154,13	1.849,58
330109	30298	TE COMPRA	851,85	pl. d'Envalira		851,85	0,19
	Àrea de jocs infantils - pl. d'Envalira		31/12/2017			70,98	851,66
330109	30299	TE COMPRA	851,85	pl. de Beatriu de Dia		851,85	0,19
	Àrea de jocs infantils - pl. de Beatriu de Dia		31/12/2017			70,97	851,66
330109	30300	TE COMPRA	851,85	pl. dels Tallarets		851,85	0,19
	Àrea de jocs infantils - pl. dels Tallarets		31/12/2017			70,98	851,66
330109	30301	TE COMPRA	851,85	pl. de la Participació Ciutadana		5.917,34	762,92
	Àrea de jocs infantils - pl. de la Participació Ciutadana		31/12/2017			467,91	5.154,42
330109	30302	TE COMPRA	851,86	pl. de Castelao		851,86	0,19
	Àrea de jocs infantils - pl. de Castelao		31/12/2017			70,98	851,67
330104	30315	CU COMPRA	1.369,12	Museu d'història		1.369,12	0,46
	Equip d'aire portàtil		31/12/2017	Edifici Museu d'història		171,14	1.368,66
330104	30316	CU COMPRA	1.369,11	Museu d'història		1.369,11	0,46
	Equip d'aire portàtil		31/12/2017	Edifici Museu d'història		171,13	1.368,65
330102	30318	TE COMPRA	2.982,05	VIVERS MUNICIPALS		2.982,05	0,68
	62 papereres metàl·liques de 60 litres		31/12/2017			248,50	2.981,37

# AJUNTAMENT-AJUNTAMENT DE SABADELL

Data obtenció 26/03/2019 14:58  
Pàg. 453

## LLIBRE A LLIBRE A: BENS, DRETS I OBLIGACIONS DE L'ENT LOCAL

EPÍGRAF: I.2 SERVEI PÚBLIC

SUBEPÍGRAF: I.2.C MOBLES

CLASSIFICAC N. BÉ	QUANT.	C. GESTO T. ADQUISICIÓ	COST ADQUI.	CENTRE	PLANTA	V.B.C.	F.A.
	DESCRIPCIÓ	C. COST	D- ALTA	UBICACIÓ	ESPAI	DOT. AMORT	V.C.
330101	30320	1	CU COMPRA	1.486,51	BIBLIOTECA CENTRAL VAPOR BADIA	1.486,51	0,33
	Expositor CD/DVD de 90x60		31/12/2017	EDIFICI		123,87	1.486,18
330101	30321	1	CU COMPRA	1.486,51	BIBLIOTECA CENTRAL VAPOR BADIA	1.486,51	0,33
	Expositor CD/DVD 90x60		31/12/2017	EDIFICI		123,87	1.486,18
330101	30322	1	CU COMPRA	633,48	BIBLIOTECA CENTRAL VAPOR BADIA	633,48	0,14
	Cadira amb braços i rodes dures		31/12/2017	EDIFICI		52,79	633,34
330101	30323	1	CU COMPRA	633,49	BIBLIOTECA DEL SUD	633,49	0,14
	Cadira amb braços i rodes dures		31/12/2017	EDIFICI		52,79	633,35
330101	30324	1	CU COMPRA	633,49	BIBLIOTECA DE PONENT	633,49	0,14
	Cadira amb braços i rodes dures		31/12/2017	EDIFICI		52,79	633,35
330101	30325	1	CU COMPRA	113,17	BIBLIOTECA DE PONENT	113,17	0,02
	Cadira infantil		31/12/2017	EDIFICI		9,43	113,15
330101	30326	1	CU COMPRA	113,17	BIBLIOTECA DE PONENT	113,17	0,02
	Cadira infantil		31/12/2017	EDIFICI		9,43	113,15
330101	30327	1	CU COMPRA	113,17	BIBLIOTECA DE PONENT	113,17	0,02
	Cadira infantil		31/12/2017	EDIFICI		9,43	113,15
330101	30328	1	CU COMPRA	113,17	BIBLIOTECA DE PONENT	113,17	0,02
	Cadira infantil		31/12/2017	EDIFICI		9,43	113,15
330101	30329	1	CU COMPRA	113,17	BIBLIOTECA DE PONENT	113,17	0,02
	Cadira infantil		31/12/2017	EDIFICI		9,43	113,15
330101	30330	1	CU COMPRA	113,17	BIBLIOTECA DE PONENT	113,17	0,02

# AJUNTAMENT-AJUNTAMENT DE SABADELL

Data obtenció 26/03/2019 14:58  
Pàg. 454

## LLIBRE A LLIBRE A: BENS, DRETS I OBLIGACIONS DE L'ENT LOCAL

EPÍGRAF: I.2 SERVEI PÚBLIC

SUBEPÍGRAF: I.2.C MOBLES

CLASSIFICAC N. BÉ	QUANT.	DESCRIPCIÓ	C. GESTO T. ADQUISICIÓ	COST ADQUI.	CENTRE	PLANTA	V.B.C.	F.A.
			C. COST	D- ALTA	UBICACIÓ	ESPAI	DOT. AMORT	V.C.
		Cadira infantil		31/12/2017	EDIFICI		9,43	113,15
330101	30331	1	CU COMPRA	113,17	BIBLIOTECA DE PONENT		113,17	0,02
		Cadira infantil		31/12/2017	EDIFICI		9,43	113,15
330101	30332	1	CU COMPRA	113,17	BIBLIOTECA DE PONENT		113,17	0,02
		Cadira infantil		31/12/2017	EDIFICI		9,43	113,15
330101	30333	1	CU COMPRA	113,18	BIBLIOTECA DE PONENT		113,18	0,02
		Cadira infantil		31/12/2017	EDIFICI		9,43	113,16
330101	30342	1	CU COMPRA	180,94	Ca l'Estruch - Centre de producció i creació	planta baixa	180,94	0,04
		Taula melamina de 246x80		31/12/2017	Ca l'Estruch - Edifici Sud	Ca l'Estruch - Centre de producció i creació - 00	15,07	180,90
330101	30343	1	CU COMPRA	180,94	Ca l'Estruch - Centre de producció i creació	planta baixa	180,94	0,04
		Taula melamina de 246x80		31/12/2017	Ca l'Estruch - Edifici Sud	Ca l'Estruch - Centre de producció i creació - 00	15,07	180,90
330101	30344	1	CU COMPRA	180,95	Ca l'Estruch - Centre de producció i creació	planta baixa	180,95	0,04
		Taula melamina de 246x80		31/12/2017	Ca l'Estruch - Edifici Sud	Ca l'Estruch - Centre de producció i creació - 00	15,07	180,91
330101	30356	1	CU COMPRA	729,63	BIBLIOTECA DEL SUD		729,63	0,16
		Carro porta-llibres		31/12/2017	EDIFICI		60,80	729,47
330101	30357	1	CU COMPRA	729,63	BIBLIOTECA DE PONENT		729,63	0,16
		Carro porta-llibres		31/12/2017	EDIFICI		60,80	729,47



# AJUNTAMENT-AJUNTAMENT DE SABADELL

Data obtenció 26/03/2019 14:58  
Pàg. 455

## LLIBRE A LLIBRE A: BENS, DRETS I OBLIGACIONS DE L'ENT LOCAL

EPÍGRAF: I.2 SERVEI PÚBLIC

SUBEPÍGRAF: I.2.C MOBLES

CLASSIFICAC N. BÉ	QUANT.	C. GESTO T. ADQUISICIÓ	COST ADQUI.	CENTRE	PLANTA	V.B.C.	F.A.
	DESCRIPCIÓ	C. COST	D- ALTA	UBICACIÓ	ESPAI	DOT. AMORT	V.C.
330101	30521	27	ED COMPRA	1.232,02	ESCOLA DE MÚSICA- C.JARDÍ	1.232,02	0,28
	Faristols per escola de música		31/12/2017	EDIFICI		102,66	1.231,74
330106	30546		CU COMPRA	550,55	ARXIU HISTORIC	550,55	0,25
	Destructora de documents		31/12/2017	EDIFICI		91,75	550,30
330101	30568	4	ES COMPRA	430,76	PAVELLÓ D'ESPORTS SANT OLEGUER	430,76	0,09
	TAULA		31/12/2017	EDIFICI		35,89	430,67
330102	30569	4	ES COMPRA	1.090,91	Complex Esportiu Municipal Sant Oleguer	1.090,91	0,24
	TAULA PICNIC		31/12/2017	CEM Sant Oleguer - Piscina, picnic i recinte		90,90	1.090,67
330103	30598	1	CU COMPRA	1.049,03	Ca l'Estruch - Centre de producció i creació	1.049,03	0,28
	Mini trampolí		31/12/2017	Ca l'Estruch - La Vela	Ca l'Estruch - Centre de producció i creació - 00	104,90	1.048,75
330102	30704	1	TE CONSTRUCCIÓ REALITZADA PER CONTRACTE AMB TERCERS	633,08	parc del Taulí	633,08	0,14
	Cartell informatiu (monòlit de fusta) per Parc Taulí		31/12/2017			52,75	632,94
330103	30705	1	CU COMPRA	5.723,41	Ca l'Estruch - Centre de producció i creació	5.723,41	1,56
	Pòrtic per a trapezi de 9 x 6 m		31/12/2017	Ca l'Estruch - La Vela		572,34	5.721,85
330103	30706	1	CU COMPRA	107,69	Ca l'Estruch - Centre de producció i creació	107,69	0,02
	Monocicle		31/12/2017	Ca l'Estruch - La Vela		10,76	107,67

# AJUNTAMENT-AJUNTAMENT DE SABADELL

Data obtenció 26/03/2019 14:58  
Pàg. 456

## LLIBRE A LLIBRE A: BENS, DRETS I OBLIGACIONS DE L'ENT LOCAL

EPÍGRAF: I.2 SERVEI PÚBLIC

SUBEPÍGRAF: I.2.C MOBLES

CLASSIFICAC N. BÉ	QUANT.	C. GESTO T. ADQUISICIÓ	COST ADQUI.	CENTRE	PLANTA	V.B.C.	F.A.
	DESCRIPCIÓ	C. COST	D- ALTA	UBICACIÓ	ESPAI	DOT. AMORT	V.C.
330103	30707	1	CU COMPRA	107,69	Ca l'Estruch - Centre de producció i creació	107,69	0,02
	Monocicle		31/12/2017	Ca l'Estruch - La Vela		10,76	107,67
330103	30708	1	CU COMPRA	107,69	Ca l'Estruch - Centre de producció i creació	107,69	0,02
	Monocicle		31/12/2017	Ca l'Estruch - La Vela		10,76	107,67
330103	30709	1	CU COMPRA	107,69	Ca l'Estruch - Centre de producció i creació	107,69	0,02
	Monocicle		31/12/2017	Ca l'Estruch - La Vela		10,76	107,67
330103	30710	1	CU COMPRA	102,73	Ca l'Estruch - Centre de producció i creació	102,73	0,02
	Monocicle		31/12/2017	Ca l'Estruch - La Vela		10,27	102,71
330103	30711	1	CU COMPRA	102,73	Ca l'Estruch - Centre de producció i creació	102,73	0,02
	Monocicle		31/12/2017	Ca l'Estruch - La Vela		10,27	102,71
330106	30726		SG COMPRA	905,43	VAPOR LLONCH - DESENV. LOCAL	905,43	0,41
	Destructora		31/12/2017	VAPOR		150,90	905,02
330101	30745	10	SG COMPRA	5.178,80	CASAL PERE QUART	5.178,80	1,18
	Taula plegable		31/12/2017	EDIFICI		431,56	5.177,62
330101	30747	1	CU COMPRA	418,72	Teatre de la Farandula - c. Tres Creus, 12-62	418,72	0,09
	Taula per canviar bolquers infants		31/12/2017			34,89	418,63
330101	30748	1	SG COMPRA	418,72	Teatre Principal	418,72	0,09
	Taula per canviar bolquers infants		31/12/2017	Edifici Teatre Principal		34,89	418,63
330101	30749	18	SG COMPRA	2.770,42	CAN MARCET, GUÀRDIA URBANA	2.770,42	0,63
	Cadires fusta amb pala trona		31/12/2017	EDIFICI		230,86	2.769,79

# AJUNTAMENT-AJUNTAMENT DE SABADELL

Data obtenció 26/03/2019 14:58  
Pàg. 457

## LLIBRE A LLIBRE A: BENS, DRETS I OBLIGACIONS DE L'ENT LOCAL

EPÍGRAF: I.2 SERVEI PÚBLIC

SUBEPÍGRAF: I.2.C MOBLES

CLASSIFICAC	N. BÉ	QUANT.	C. GESTO	T. ADQUISICIÓ	COST ADQUI.	CENTRE	PLANTA	V.B.C.	F.A.
		DESCRIPCIÓ	C. COST		D- ALTA	UBICACIÓ	ESPAI	DOT. AMORT	V.C.
330101	30750	10	SG COMPRA		1.437,48	EDIFICI NARCIS GIRALT		1.437,48	0,32
		Cadira sincro			31/12/2017	EDIFICI NARCÍS GIRALT		119,79	1.437,16
330101	30751	23	SG COMPRA		4.568,57	EDIFICI NARCIS GIRALT		4.568,57	1,04
		Taula 160 x 80 cms			31/12/2017	EDIFICI NARCÍS GIRALT		380,71	4.567,53
330101	30752	12	SG COMPRA		1.609,98	EDIFICI NARCIS GIRALT		1.609,98	0,36
		Buc calaix + arxiu			31/12/2017	EDIFICI NARCÍS GIRALT		134,16	1.609,62
330101	30753	11	SG COMPRA		1.475,81	EDIFICI NARCIS GIRALT		1.475,81	0,33
		Buc 3 calaixos			31/12/2017	EDIFICI NARCÍS GIRALT		122,98	1.475,48
330101	30754	10	SG COMPRA		1.359,07	EDIFICI NARCIS GIRALT		1.359,07	0,31
		Armari 90 x 43 x 74 cms			31/12/2017	EDIFICI NARCÍS GIRALT		113,25	1.358,76
330101	30755	10	SG COMPRA		2.552,62	EDIFICI NARCIS GIRALT		2.552,62	0,58
		Armari 90 x 43 x 196 cms			31/12/2017	EDIFICI NARCÍS GIRALT		212,71	2.552,04
330101	30756	3	SG COMPRA		721,35	EDIFICI NARCIS GIRALT		721,35	0,16
		Taula de juntes 110 cms diàmetre			31/12/2017	EDIFICI NARCÍS GIRALT		60,11	721,19
330101	30757	18	SG COMPRA		625,70	EDIFICI NARCIS GIRALT		625,70	0,14
		Cadira fixa 4p			31/12/2017	EDIFICI NARCÍS GIRALT		52,14	625,56
330101	30758	3	SG COMPRA		698,17	COMPLEX ALEXANDRA		698,17	0,15
		Mampares mòbils			31/12/2017	EDIFICI		58,18	698,02
330101	30759	98	SG COMPRA		5.958,65	ESCOLA DE MÚSICA		5.958,65	1,36
		Cadira plegable			31/12/2017	EDIFICI		496,55	5.957,29
330101	30760	2	SG COMPRA		422,05	EDIFICI SALUT- PL. GAS		422,05	0,09
		Taula 140 x 80 cms			31/12/2017	EDIFICI		35,17	421,96

# AJUNTAMENT-AJUNTAMENT DE SABADELL

Data obtenció 26/03/2019 14:58  
Pàg. 458

## LLIBRE A LLIBRE A: BENS, DRETS I OBLIGACIONS DE L'ENT LOCAL

EPÍGRAF: I.2 SERVEI PÚBLIC

SUBEPÍGRAF: I.2.C MOBLES

CLASSIFICAC	N. BÉ	QUANT.	C. GESTO	T. ADQUISICIÓ	COST ADQUI.	CENTRE	PLANTA	V.B.C.	F.A.
		DESCRIPCIÓ	C. COST		D- ALTA	UBICACIÓ	ESPAI	DOT. AMORT	V.C.
330101	30761	2	SG COMPRA		298,14	EDIFICI SALUT- PL. GAS		298,14	0,06
		Buc 3 calaixos amb rodes			31/12/2017	EDIFICI		24,84	298,08
330101	30762	2	SG COMPRA		422,05	EDIFICI NARCIS GIRALT	TERCERA PLANTA	422,05	0,09
		Taula 140 x 80 x 74 cms			31/12/2017	EDIFICI NARCÍS GIRALT	RECURSOS HUMANS	35,17	421,96
330101	30763	2	SG COMPRA		298,15	EDIFICI NARCIS GIRALT	TERCERA PLANTA	298,15	0,06
		Buc portàtil calaix i arxiu			31/12/2017	EDIFICI NARCÍS GIRALT	RECURSOS HUMANS	24,84	298,09
330101	30764	2	SG COMPRA		441,41	EDIFICI NARCIS GIRALT	TERCERA PLANTA	441,41	0,10
		Taula d'oficina 160 x 80 cms			31/12/2017	EDIFICI NARCÍS GIRALT	RECURSOS HUMANS	36,78	441,31
330101	30765	2	SG COMPRA		298,13	EDIFICI NARCIS GIRALT	TERCERA PLANTA	298,13	0,06
		Buc 3 calaixos amb rodes			31/12/2017	EDIFICI NARCÍS GIRALT	RECURSOS HUMANS	24,84	298,07
330101	30766	1	SG COMPRA		211,02	AJUNTAMENT	PLANTA BAIXA	211,02	0,04
		Taula 140 x 80 x 74 cms			31/12/2017	EDIFICI CONSISTORIAL	INTERVENCIÓ	17,58	210,98
330101	30767	2	SG COMPRA		356,23	AJUNTAMENT	PLANTA BAIXA	356,23	0,08
		Ala 100 x 56 cms			31/12/2017	EDIFICI CONSISTORIAL	INTERVENCIÓ	29,68	356,15
330101	30768	1	SG COMPRA		220,70	AJUNTAMENT	PLANTA BAIXA	220,70	0,05
		Taula d'oficina 160 x 80 cms			31/12/2017	EDIFICI CONSISTORIAL	INTERVENCIÓ	18,39	220,65
330101	30769	2	SG COMPRA		298,15	AJUNTAMENT	PLANTA BAIXA	298,15	0,06
		Buc calaix i arxiu			31/12/2017	EDIFICI CONSISTORIAL	INTERVENCIÓ	24,84	298,09
330101	30770	10	SA COMPRA		1.597,20	EDIFICI SALUT- PL. GAS		1.597,20	0,36

# AJUNTAMENT-AJUNTAMENT DE SABADELL

Data obtenció 26/03/2019 14:58  
Pàg. 459

## LLIBRE A LLIBRE A: BENS, DRETS I OBLIGACIONS DE L'ENT LOCAL

EPÍGRAF: I.2 SERVEI PÚBLIC

SUBEPÍGRAF: I.2.C MOBLES

CLASSIFICAC N. BÉ	QUANT.	DESCRIPCIÓ	C. GESTO T. ADQUISICIÓ	COST ADQUI.	CENTRE	PLANTA	V.B.C.	F.A.
			C. COST	D- ALTA	UBICACIÓ	ESPAI	DOT. AMORT	V.C.
		Cadira giratòria		31/12/2017	EDIFICI		133,10	1.596,84
330101	30771	2	SG COMPRA	626,78	AJUNTAMENT	PLANTA BAIXA	626,78	0,14
		Armari especial amb prestatgeries		31/12/2017	EDIFICI CONSISTORIAL	ASSESSORIA JURÍDICA	52,23	626,64
330101	30772	1	SG COMPRA	211,02	EDIFICI NARCIS GIRALT	TERCERA PLANTA	211,02	0,04
		Taula 140 x 80 cms		31/12/2017	EDIFICI NARCÍS GIRALT	RECURSOS HUMANS	17,58	210,98
330101	30773	1	SG COMPRA	220,70	EDIFICI NARCIS GIRALT	TERCERA PLANTA	220,70	0,05
		Taula 160 x 80 cms		31/12/2017	EDIFICI NARCÍS GIRALT	RECURSOS HUMANS	18,39	220,65
330101	30774	2	SG COMPRA	298,15	EDIFICI NARCIS GIRALT	TERCERA PLANTA	298,15	0,06
		Buc 3 calaixos amb rodes		31/12/2017	EDIFICI NARCÍS GIRALT	RECURSOS HUMANS	24,84	298,09
330101	30775	1	SG COMPRA	260,70	AJUNTAMENT	PRIMERA PLANTA	260,70	0,05
		Taula d'oficina 160 x 80 cms		31/12/2017	EDIFICI CONSISTORIAL	GABINET DE L'ALCALDIA	21,72	260,65
330102	30776	2	TE COMPRA	4.786,32	c. de Buxeda		4.786,32	1,09
		Jardineres per a Nova Mobilitat en el c. Buxeda a l'alçada de la pça. Indíbil i		31/12/2017			398,86	4.785,23
330101	30793	1	PE COMPRA	108,42	VAPOR LLONCH - DESENV. LOCAL		108,42	0,02
		Cadira		31/12/2017	VAPOR		9,03	108,40
330102	30801	32	TE COMPRA	2.934,52	VIVERS MUNICIPALS		2.934,52	0,67
		cartells informatius d'acer galvanitzat per àrees de jocs		31/12/2017			244,54	2.933,85
330102	30805	1	CT COMPRA	264,17	MERCAT CAMPOAMOR		264,17	0,06

# AJUNTAMENT-AJUNTAMENT DE SABADELL

Data obtenció 26/03/2019 14:58  
Pàg. 460

## LLIBRE A LLIBRE A: BENS, DRETS I OBLIGACIONS DE L'ENT LOCAL

EPÍGRAF: I.2 SERVEI PÚBLIC

SUBEPÍGRAF: I.2.C MOBLES

CLASSIFICAC	N. BÉ	QUANT.	DESCRIPCIÓ	C. GESTO	T. ADQUISICIÓ	COST ADQUI.	CENTRE	PLANTA	V.B.C.	F.A.
				C. COST		D- ALTA	UBICACIÓ	ESPAI	DOT. AMORT	V.C.
			Banc Barcino caoba			31/12/2017	EDIFICI		22,01	264,11
330102	30814	3		TE CONSTRUCCIÓ REALITZADA PER CONTRACTE AMB TERCERS		0	pg. de la Plaça Major		3.368,64	0,76
			Bancs			31/12/2017			280,72	3.367,88
330102	30815	10		TE CONSTRUCCIÓ REALITZADA PER CONTRACTE AMB TERCERS		0	pg. de la Plaça Major		11.228,80	2,56
			Bancs			31/12/2017			935,73	11.226,24
330102	30816	2		TE CONSTRUCCIÓ REALITZADA PER CONTRACTE AMB TERCERS		0	pg. de la Plaça Major		919,60	0,21
			Bancs			31/12/2017			76,63	919,39
330106	30832			SG COMPRA		2.247,14	EDIFICI NARCIS GIRALT	SOTERRANI	2.247,14	1,02
			PERFORADORA			31/12/2017	EDIFICI NARCÍS GIRALT	REPROGRAFIA	374,52	2.246,12
330101	30835	34		ED COMPRA		2.941,75	ESCOLA ILLA		2.941,75	0,67
			Cadires per aules i sala professorat			31/12/2017	ESCOLA ILLA		245,14	2.941,08
330101	30838	1		ES COMPRA		163,35	ATENEU	SEGONA PLANTA	163,35	0,03
			BUCK			31/12/2017	EDIFICI ATENEU	ESPORTS	13,61	163,32
330101	30845	24		ES COMPRA		435,60	Complex Poliesportiu Olímpia	planta primera	435,60	0,09
			CADIRA			31/12/2017	Edifici serveis camps de futbol	CEO - Edifici serveis futbol - 01 sales polivalent	36,30	435,51
330101	30846	1		SG COMPRA		314,60	Mercat de Sant Joan - pl. de Sant Joan, 1A		314,60	0,07

# AJUNTAMENT-AJUNTAMENT DE SABADELL

Data obtenció 26/03/2019 14:58  
Pàg. 461

## LLIBRE A LLIBRE A: BENS, DRETS I OBLIGACIONS DE L'ENT LOCAL

EPÍGRAF: I.2 SERVEI PÚBLIC

SUBEPÍGRAF: I.2.C MOBLES

CLASSIFICAC	N. BÉ	QUANT.	DESCRIPCIÓ	C. GESTO	T. ADQUISICIÓ	COST ADQUI.	CENTRE	PLANTA	V.B.C.	F.A.
				C. COST		D- ALTA	UBICACIÓ	ESPAI	DOT. AMORT	V.C.
			Taula Duralight standard rectangular 244			31/12/2017			26,21	314,53
330101	30847	1		SG COMPRA		338,80	Mercat de Sant Joan - pl. de Sant Joan, 1A		338,80	0,07
			Cadira Polivalente III gris clar			31/12/2017			28,23	338,73
330101	30848	6		SG COMPRA		1.778,70	CAN MARCET, GUÀRDIA URBANA	PRIMERA PLANTA	1.778,70	0,40
			Cadires			31/12/2017	EDIFICI		148,22	1.778,30
330101	30856	2		SG COMPRA		648,17	c. de la Rambla, 22, 1º i 2ª plantes		648,17	0,14
			TAULES NEO 140X80			31/12/2017			54,01	648,03
330102	30923	1		ED COMPRA		552,18	MIQUEL CARRERAS		552,18	0,12
			BANC BAUS			31/12/2017	EDIFICI		46,01	552,06
330109	31034			TE INSPECCIÓ FÍSICA O INVENTARI		0	pl. de Vila Arrufat		1.373,91	0
			Àrea de jocs infantils - pl. de Vila Arrufat			01/01/2017			65,55	1.373,91
330109	31038			TE INSPECCIÓ FÍSICA O INVENTARI		0	pl. de Gorgona		1.373,91	0
			Àrea de jocs infantils - pl. de Gorgona			01/01/2017			65,55	1.373,91
330109	31039			TE INSPECCIÓ FÍSICA O INVENTARI		0	pl. de la Llibertat		2.772,94	0
			Àrea de jocs infantils - pl. de la Llibertat			01/01/2017			132,31	2.772,94
330109	31108			TE INSPECCIÓ FÍSICA O INVENTARI		0	pl. de la Nova Creu		0	0
			Àrea de jocs infantils petits - pl. de la Nova Creu			01/01/2017			0	0
330109	31109			TE INSPECCIÓ FÍSICA O INVENTARI		0	pl. de la Nova Creu		1.021,43	0
			Àrea de jocs infantils grans - pl. de la Nova Creu			01/01/2017			35,44	1.021,43

# AJUNTAMENT-AJUNTAMENT DE SABADELL

Data obtenció 26/03/2019 14:58  
Pàg. 462

## LLIBRE A LLIBRE A: BENS, DRETS I OBLIGACIONS DE L'ENT LOCAL

EPÍGRAF: I.2 SERVEI PÚBLIC

SUBEPÍGRAF: I.2.C MOBLES

CLASSIFICAC N. BÉ	QUANT. DESCRIPCIÓ	C. GESTO T. ADQUISICIÓ C. COST	COST ADQUI. D- ALTA	CENTRE UBICACIÓ	PLANTA ESPAI	V.B.C. DOT. AMORT	F.A. V.C.
330109	31522	TE COMPRA	2.351,02	Zona d-1 - darreres del c. dels Vosges		8.110,62	1.958,30
	Àrea de jocs infantils (àrea grans) - c. del Caucas amb c. dels Vosges		05/11/2007			690,14	6.152,32
330109	31524	TE COMPRA	8.041,33	INFRAESTRUCTURA PUBLICA DISTRICTE 4		8.041,33	5.780,36
	Àrea de jocs infantils (àrea de grans) - pl. Josep Masllovet		31/12/2009			565,24	2.260,97
330109	31527	TE CONSTRUCCIÓ REALITZADA PER CONTRACTE AMB TERCERS	924,17	c. de la Fidelitat		924,17	185,24
	Àrea de jocs infantils (àrea interior) - EP Progrés Fidelitat		06/08/2015			73,89	738,93
330109	31768	TE CONSTRUCCIÓ REALITZADA PER CONTRACTE AMB TERCERS	24.483,12	Plaça Alcalde Miralles i Plaça d'Hostafranchs		21.677,18	4.459,36
	Àrea de jocs infantils (àrea grans) - pl. de l'Alcalde Miralles		31/12/2008			1.908,65	17.217,82
330109	31771	TE CONSTRUCCIÓ REALITZADA PER CONTRACTE AMB TERCERS	87.662,58	pl. del Primer de Maig		90.424,55	63.403,71
	Àrea de jocs infantils (àrea grans) - pl. del Primer de Maig		31/12/2009			6.767,82	27.020,84
330109	31782	TE CONSTRUCCIÓ REALITZADA PER CONTRACTE AMB TERCERS	2.589,70	INFRAESTRUCTURA PUBLICA DISTRICTE 4		2.100,50	435,60
	Àrea de jocs infantils - c. Parmènides		12/06/2007			184,99	1.664,90



# AJUNTAMENT-AJUNTAMENT DE SABADELL

Data obtenció 26/03/2019 14:58  
 Pàg. 463

## LLIBRE A LLIBRE A: BENS, DRETS I OBLIGACIONS DE L'ENT LOCAL

EPÍGRAF: I.2 SERVEI PÚBLIC

SUBEPÍGRAF: I.2.C MOBLES

CLASSIFICAC N. BÉ	QUANT. DESCRIPCIÓ	C. GESTO T. ADQUISICIÓ C. COST	COST ADQUI. D- ALTA	CENTRE UBICACIÓ	PLANTA ESPAI	V.B.C. DOT. AMORT	F.A. V.C.
330109 31784		TE CONSTRUCCIÓ REALITZADA PER CONTRACTE AMB TERCERS	8.478,20	Plaça de les Illes Cies i Illes Medes		8.862,66	5.502,18
	Àrea de jocs infantils (àrea grans) - pl. de les Illes Cies		03/11/2010			672,09	3.360,48
<b>TOTAL Subepígraf:</b>	<b>I.2.C MOBLES</b>		C. Adq.: <b>10.779.711,26</b>	Dot.: <b>792.618,04</b>	V.B.C.: <b>12.848.060,86</b>	F.A.: <b>9.112.975,45</b>	V.C.: <b>3.774.907,13</b>
<b>TOTAL Epígraf:</b>	<b>I.2 SERVEI PÚBLIC</b>		C. Adq.: <b>10.779.711,26</b>	Dot.: <b>792.618,04</b>	V.B.C.: <b>12.848.060,86</b>	F.A.: <b>9.112.975,45</b>	V.C.: <b>3.774.907,13</b>
<b>TOTAL LLIBRE:</b>	<b>A LLIBRE A: BENS, DRETS I OBLIGACIONS DE L'ENT LOCAL</b>		C. Adq.: <b>10.779.711,26</b>	Dot.: <b>792.618,04</b>	V.B.C.: <b>12.848.060,86</b>	F.A.: <b>9.112.975,45</b>	V.C.: <b>3.774.907,13</b>



**Baixes**

# AJUNTAMENT-AJUNTAMENT DE SABADELL

Data obtenció 28/03/2019:10  
Pàg. 1

## LLIBRE A LLIBRE A: BENS, DRETS I OBLIGACIONS DE L'ENT LOCAL

EPÍGRAF: I.2 SERVEI PÚBLIC

SUBEPÍGRAF: I.2.C MOBLES

CLASSIFICAC N. BÉ	QUANT. DESCRIPCIÓ	C. GESTO T. ADQUISICIÓ C. COST	COST ADQUI. D- ALTA	CENTRE UBICACIÓ	PLANTA ESPAI	V.B.C. DOT. AMORT	F.A. V.C.
330106	12871	SG INSPECCIÓ FÍSICA O INVENTARI	0	EDIFICI NARCIS GIRALT		0	0
	GRAPADORA		01/01/2006	EDIFICI NARCÍS GIRALT		0	0
330109	15891	TE INSPECCIÓ FÍSICA O INVENTARI	0	INFRAESTRUCTURA PUBLICA DISTRICTE 1		0	0
	AREA DE JOCS INFANTILS		01/01/2006	MOBILIARI URBÀ		0	0
330109	15897	TE INSPECCIÓ FÍSICA O INVENTARI	0	INFRAESTRUCTURA PUBLICA DISTRICTE 2		0	0
	AREA DE JOCS INFANTILS		01/01/2006	MOBILIARI URBÀ		0	0
330109	15902	TE INSPECCIÓ FÍSICA O INVENTARI	0	INFRAESTRUCTURA PUBLICA DISTRICTE 3		0	0
	AREA DE JOCS INFANTILS		01/01/2006	MOBILIARI URBÀ		0	0
330109	15908	TE INSPECCIÓ FÍSICA O INVENTARI	0	INFRAESTRUCTURA PUBLICA DISTRICTE 4		0	0
	AREA DE JOCS INFANTILS		01/01/2006	MOBILIARI URBÀ		0	0
330109	15915	TE INSPECCIÓ FÍSICA O INVENTARI	0	INFRAESTRUCTURA PUBLICA DISTRICTE 5		0	0
	AREA DE JOCS INFANTILS		01/01/2006	MOBILIARI URBÀ		0	0
330109	15921	TE INSPECCIÓ FÍSICA O INVENTARI	0	INFRAESTRUCTURA PUBLICA DISTRICTE 6		0	0
	AREA DE JOCS INFANTILS		01/01/2006	MOBILIARI URBÀ		0	0
330109	15927	TE INSPECCIÓ FÍSICA O INVENTARI	0	INFRAESTRUCTURA PUBLICA DISTRICTE 7		0	0
	AREA DE JOCS INFANTILS		01/01/2006	MOBILIARI URBÀ		0	0
330109	16376	TE COMPRA	0	INFRAESTRUCTURA PUBLICA DISTRICTE 1		0	0
	Balanci		02/05/2007			0	0
330109	16378	TE COMPRA	0	INFRAESTRUCTURA PUBLICA DISTRICTE 5		0	0

# AJUNTAMENT-AJUNTAMENT DE SABADELL

Data obtenció 28/03/2019:10  
Pàg. 2

## LLIBRE A LLIBRE A: BENS, DRETS I OBLIGACIONS DE L'ENT LOCAL

EPÍGRAF: I.2 SERVEI PÚBLIC

SUBEPÍGRAF: I.2.C MOBLES

CLASSIFICAC N. BÉ	QUANT. DESCRIPCIÓ	C. GESTO T. ADQUISICIÓ C. COST	COST ADQUI. D- ALTA	CENTRE UBICACIÓ	PLANTA ESPAI	V.B.C. DOT. AMORT	F.A. V.C.
330109	16437	TE COMPRA	0	parc del Taulí		0	0
	10 cadires, 1 gronxador, 1 tobogan, 1 joc amb motlles, 1 lot		02/05/2007			0	0
330109	16500	TE COMPRA	0	parc del Taulí - urbanització		0	0
	Cartell sistema Braille situat a l'àrea de jocs Parc Taulí		17/05/2007			0	0
330109	16502	TE COMPRA	0	Zona d-1 - darreres del c. dels Vosges		0	0
	Muelle M128 El Platillo Volante al c. Caucas		05/06/2007			0	0
330109	16514	TE COMPRA	0	INFRAESTRUCTURA PUBLICA DISTRICTE 3 MOBILIARI URBÀ		0	0
	Joc infantil de dues places i instal. a la rda. Collsalarca		05/06/2007			0	0
330109	16611	TE COMPRA	0	INFRAESTRUCTURA PUBLICA DISTRICTE 4		0	0
	Pòrtico de columpio Districte IV		05/06/2007			0	0
330109	16618	TE COMPRA	0	INFRAESTRUCTURA PUBLICA VARIS DISTRICTES		0	0
	Jocs infantils		27/06/2007			0	0
330109	16667	TE COMPRA	0	INFRAESTRUCTURA PUBLICA DISTRICTE 4		0	0
	Jocs infantils per al districte IV		27/06/2007			0	0
330109	16672	TE COMPRA	0	INFRAESTRUCTURA PUBLICA DISTRICTE 4		0	0
	Jocs infantils		19/07/2007			0	0
330109	16674	TE COMPRA	0	INFRAESTRUCTURA PUBLICA DISTRICTE 4		0	0
	Jocs infantils per àrees de 6-15 anys		25/07/2007			0	0
330109	16674	TE COMPRA	0	Jardí de Dolors Monserdà		0	0



# AJUNTAMENT-AJUNTAMENT DE SABADELL

Data obtenció 28/03/2019:10  
Pàg. 4

## LLIBRE A LLIBRE A: BENS, DRETS I OBLIGACIONS DE L'ENT LOCAL

EPÍGRAF: I.2 SERVEI PÚBLIC

SUBEPÍGRAF: I.2.C MOBLES

CLASSIFICAC	N. BÉ	QUANT.	C. GESTO	T. ADQUISICIÓ	COST ADQUI.	CENTRE	PLANTA	V.B.C.	F.A.
		DESCRIPCIÓ	C. COST		D- ALTA	UBICACIÓ	ESPAI	DOT. AMORT	V.C.
		AREA RECREATIVA AMB MOBILIARI DE JOCS INFANTILS			08/05/2007	MOBILIARI URBÀ		0	0
330102	17109	0	ED COMPRA		0	PAU CASALS		0	0
		Caseta infantil al pati de CEIP Pau Casals			21/11/2007			0	0
330109	17162		TE COMPRA		0	INFRAESTRUCTURA PUBLICA DISTRICTE 6		0	0
		1 Engronxador metàl·lic 1 Miniengronxador amb seient			10/12/2007			0	0
330102	17395	0	ED COMPRA		0	NOSTRA LLAR		0	0
		Jocs infantils per l'Escola Nostra Llar			31/12/2007			0	0
330102	17396	0	ED COMPRA		0	NOSTRA LLAR		0	0
		Tobogan "el cavall ràpid" pel CEIP zona centre			31/12/2007			0	0
330109	17414		TE COMPRA		0	INFRAESTRUCTURA PUBLICA DISTRICTE 6		0	0
		circuito equilibrista			31/12/2007	MOBILIARI URBÀ		0	0
330109	17415		TE COMPRA		0	INFRAESTRUCTURA PUBLICA DISTRICTE 6		0	0
		1 sube y baja y 1 silla entrenador piernas			31/12/2007	MOBILIARI URBÀ		0	0
330109	17660		TE COMPRA		0	parc del Taulí		0	0
		plafó informatiu per àrea jocs Parc Taulí			23/04/2008	parc del Taulí - urbanització		0	0
330102	17734	0	TE CONSTRUCCIÓ REALITZADA PER CONTRACTE AMB TERCERS		0	pl. del Treball		0	0
		Pl. Treball -recobriment pista petanca			23/05/2008			0	0

# AJUNTAMENT-AJUNTAMENT DE SABADELL

Data obtenció 28/03/2019:10  
Pàg. 5

## LLIBRE A LLIBRE A: BENS, DRETS I OBLIGACIONS DE L'ENT LOCAL

EPÍGRAF: I.2 SERVEI PÚBLIC

SUBEPÍGRAF: I.2.C MOBLES

CLASSIFICAC	N. BÉ	QUANT. DESCRIPCIÓ	C. GESTO T. ADQUISICIÓ C. COST	COST ADQUI. D- ALTA	CENTRE UBICACIÓ	PLANTA ESPAI	V.B.C. DOT. AMORT	F.A. V.C.
330109	17836		TE CONSTRUCCIÓ REALITZADA PER CONTRACTE AMB TERCERS	0	INFRAESTRUCTURA PUBLICA DISTRICTE 5		0	0
		Àrea de jocs infantils - Tanques diferents places de la ciutat		11/07/2008			0	0
330109	18272		TE COMPRA	0	INFRAESTRUCTURA PUBLICA DISTRICTE 2		0	0
		LOCOMOTORA		24/10/2008	MOBILIARI URBÀ		0	0
330109	18273		TE COMPRA	0	INFRAESTRUCTURA PUBLICA DISTRICTE 2		0	0
		VAGÓ CIRCUS		24/10/2008	MOBILIARI URBÀ		0	0
330109	18654		TE COMPRA	0	Parc d'Odessa nord		0	0
		Àrea de jocs infantils - Parc d'Odessa		31/12/2008			0	0
330109	18797		TE COMPRA	0	INFRAESTRUCTURA PUBLICA DISTRICTE 1		0	0
		JOC INFANTIL "EL PATIO"		31/12/2008	MOBILIARI URBÀ		0	0
330109	18948		TE CONSTRUCCIÓ REALITZADA PER CONTRACTE AMB TERCERS	0	INFRAESTRUCTURA PUBLICA DISTRICTE 3		0	0
		Àrea de jocs infantils - Arranjaments de diversos sorrals al districte 3		31/12/2008			0	0
330109	18952		TE CONSTRUCCIÓ REALITZADA PER CONTRACTE AMB TERCERS	0	INFRAESTRUCTURA PUBLICA VARIS DISTRICTES		0	0
		REMODELACIÓ DIFERENTS ÀREES JOC INFANTILS		31/12/2008	MOBILIARI URBA		0	0

# AJUNTAMENT-AJUNTAMENT DE SABADELL

Data obtenció 28/03/2019:10  
Pàg. 6

## LLIBRE A LLIBRE A: BENS, DRETS I OBLIGACIONS DE L'ENT LOCAL

EPÍGRAF: I.2 SERVEI PÚBLIC

SUBEPÍGRAF: I.2.C MOBLES

CLASSIFICAC	N. BÉ	QUANT. DESCRIPCIÓ	C. GESTO T. ADQUISICIÓ C. COST	COST ADQUI. D- ALTA	CENTRE UBICACIÓ	PLANTA ESPAI	V.B.C. DOT. AMORT	F.A. V.C.
330109	19053		TE CONSTRUCCIÓ REALITZADA PER CONTRACTE AMB TERCERS	0	INFRAESTRUCTURA PUBLICA VARIS DISTRICTES		0	0
		Àrees de jocs infantils - Coord. Seg. i Salut Remodelació diferents àrees jocs		30/04/2009			0	0
330109	19089		TE COMPRA	0	INFRAESTRUCTURA PUBLICA DISTRICTE 2		0	0
		BALANCI (JOC INFANTIL)		08/06/2009	MOBILIARI URBÀ		0	0
330102	19113	0	TE COMPRA	0	pl. del Mossèn Geis		0	0
		PORTES DE FUSTA a la petanca de la Pl. Mossen Geis		22/06/2009			0	0
330109	19376		TE COMPRA	0	INFRAESTRUCTURA PUBLICA DISTRICTE 6		0	0
		GRONXADOR		16/11/2009	MOBILIARI URBÀ		0	0
330102	21121	0	TE COMPRA	0	Parc Catalunya - zona llac		0	0
		Aparell gimnàstica per gent gran- Esquí fons		31/12/2009	Parc Catalunya - Espais urbanitzats generals		0	0
330109	21252		IT CONSTRUCCIÓ REALITZADA PER CONTRACTE AMB TERCERS	0	INFRAESTRUCTURA PUBLICA DISTRICTE 1		0	0
		REMODELACIÓ I MILLORES DE SEGURETAT ÀREAS DE JOCS		31/12/2009			0	0
330109	21256		IT CONSTRUCCIÓ REALITZADA PER CONTRACTE AMB TERCERS	0	INFRAESTRUCTURA PUBLICA DISTRICTE 5		0	0
		REMODELACIÓ I MILLORES SEGURETAT ÀREAS DE JOCS		31/12/2009			0	0
330109	21434		TE COMPRA	0	INFRAESTRUCTURA PUBLICA DISTRICTE 5		0	0



# AJUNTAMENT-AJUNTAMENT DE SABADELL

Data obtenció 28/03/2019:10  
Pàg. 7

## LLIBRE A LLIBRE A: BENS, DRETS I OBLIGACIONS DE L'ENT LOCAL

EPÍGRAF: I.2 SERVEI PÚBLIC

SUBEPÍGRAF: I.2.C MOBLES

CLASSIFICAC N. BÉ	QUANT. DESCRIPCIÓ	C. GESTO T. ADQUISICIÓ C. COST	COST ADQUI. D- ALTA	CENTRE UBICACIÓ	PLANTA ESPAI	V.B.C. DOT. AMORT	F.A. V.C.
330109	21657	PECES RECANVI JOC INFANTIL "BALDOSAS SALTARINAS"	14/06/2010	MOBILIARI URBÀ		0	0
		TE CONSTRUCCIÓ REALITZADA PER CONTRACTE AMB TERCERS	0	INFRAESTRUCTURA PUBLICA DISTRICTE 5		0	0
330109	21862	Ampliació àrea jocs Espai Públic Can Feu- C. Saturn	31/12/2010	MOBILIARI URBÀ		0	0
		TE COMPRA	0	INFRAESTRUCTURA PUBLICA DISTRICTE 5		0	0
330109	21869	joc infantil "Jinete"	31/12/2010	MOBILIARI URBÀ		0	0
		TE COMPRA	0	INFRAESTRUCTURA PUBLICA VARIS DISTRICTES		0	0
330109	21870	lot nº1 jocs infantils	31/12/2010	MOBILIARI URBA		0	0
		TE COMPRA	0	INFRAESTRUCTURA PUBLICA VARIS DISTRICTES		0	0
330109	21871	LOT Nº 2 JOCS INFANTILS	31/12/2010	MOBILIARI URBA		0	0
		TE COMPRA	0	INFRAESTRUCTURA PUBLICA VARIS DISTRICTES		0	0
330109	21872	LOT Nº 3 JOCS INFANTILS	31/12/2010	MOBILIARI URBA		0	0
		TE COMPRA	0	INFRAESTRUCTURA PUBLICA VARIS DISTRICTES		0	0
330109	22090	LOT Nº 4 JOCS INFANTILS	31/12/2010	MOBILIARI URBA		0	0
		TE CONSTRUCCIÓ REALITZADA PER CONTRACTE AMB TERCERS	0	INFRAESTRUCTURA PUBLICA DISTRICTE 4		0	0

# AJUNTAMENT-AJUNTAMENT DE SABADELL

Data obtenció 28/03/2019:10  
Pàg. 8

## LLIBRE A LLIBRE A: BENS, DRETS I OBLIGACIONS DE L'ENT LOCAL

EPÍGRAF: I.2 SERVEI PÚBLIC

SUBEPÍGRAF: I.2.C MOBLES

CLASSIFICAC N. BÉ	QUANT. DESCRIPCIÓ	C. GESTO T. ADQUISICIÓ C. COST	COST ADQUI. D- ALTA	CENTRE UBICACIÓ	PLANTA ESPAI	V.B.C. DOT. AMORT	F.A. V.C.
330109	23878	Àrea de jocs de futbol del c/ Lluís Companys	12/04/2011	MOBILIARI URBÀ		0	0
		TE HERÈNCIA, LLEGAT O DONACIÓ	0	PARC CENTRAL DEL VALLÈS		0	0
330109	25701	PENTAGONXADOR	31/12/2013	TERRENY		0	0
		TE CONSTRUCCIÓ REALITZADA PER CONTRACTE AMB TERCERS	0	pl. de Joan Brossa		0	0
330109	25731	Subministrament i instal·lació tobogan Pl. Joan Brossa	06/08/2015			0	0
		TE CONSTRUCCIÓ REALITZADA PER CONTRACTE AMB TERCERS	0	pl. de Maty Mont		0	0
330109	25850	Subministrament i instal·lació tobogan pl. Maty Mont	06/08/2015			0	0
		TE INSPECCIÓ FÍSICA O INVENTARI	0	pl. del Treball		0	0
330109	25861	Àrea de jocs infantils - pl. del Treball	01/01/2015			0	0
		TE CONSTRUCCIÓ REALITZADA PER CONTRACTE AMB TERCERS	0	parc del Taulí		0	0
330109	25975	Subministrament i instal·lació de gronxador "carrussel" a l'àrea de jocs del	02/10/2015			0	0
		TE CONSTRUCCIÓ REALITZADA PER CONTRACTE AMB TERCERS	0	plaça entre cGibraltar,ptgeVinya,bda can Puiggener		0	0
		Subministrament i instal·lació de dues molles a EP Leovigild	16/10/2015			0	0

# AJUNTAMENT-AJUNTAMENT DE SABADELL

Data obtenció 28/03/2019:10  
Pàg. 9

## LLIBRE A LLIBRE A: BENS, DRETS I OBLIGACIONS DE L'ENT LOCAL

EPÍGRAF: I.2 SERVEI PÚBLIC

SUBEPÍGRAF: I.2.C MOBLES

CLASSIFICAC	N. BÉ	QUANT. DESCRIPCIÓ	C. GESTO T. ADQUISICIÓ C. COST	COST ADQUI. D- ALTA	CENTRE UBICACIÓ	PLANTA ESPAI	V.B.C. DOT. AMORT	F.A. V.C.
330109	25976		TE CONSTRUCCIÓ REALITZADA PER CONTRACTE AMB TERCERS	0	plaça entre cGibraltar,ptgeVinya,bda can Puiggener		0	0
		Subministrament i instal·lació gronxador espai públic C. Leovigild		16/10/2015			0	0
330109	26211		TE CONSTRUCCIÓ REALITZADA PER CONTRACTE AMB TERCERS	0	pl. de Pompeu Fabra		0	0
		Subministrament i instal·lació gronxador doble plaça Pompeu Fabra		31/12/2015			0	0
330109	26225		TE COMPRA	0	VIVERS MUNICIPALS		0	0
		Subministrament de 2 molles tipus "Caracola" per àrees de joc infantil		31/12/2015			0	0
330109	26226		TE COMPRA	0	VIVERS MUNICIPALS		0	0
		Gronxador doble seient gris		31/12/2015			0	0
330109	26227		TE COMPRA	0	VIVERS MUNICIPALS		0	0
		Molla balancí "Flop"		31/12/2015			0	0
330109	26228		TE COMPRA	0	VIVERS MUNICIPALS		0	0
		Molla "burrito"		31/12/2015			0	0
330109	26229		TE COMPRA	0	VIVERS MUNICIPALS		0	0
		Gronxador doble		31/12/2015			0	0
330109	26231		TE COMPRA	0	VIVERS MUNICIPALS		0	0
		Tobogan "la nube"		31/12/2015			0	0
330109	29635		TE COMPRA	0	parc del Taulí		0	0
		Estructura modular de joc infantil per àrea de jocs Parc Taulí		21/11/2017			0	0

# AJUNTAMENT-AJUNTAMENT DE SABADELL

Data obtenció 28/03/2019:10  
Pàg. 10

## LLIBRE A LLIBRE A: BENS, DRETS I OBLIGACIONS DE L'ENT LOCAL

EPÍGRAF: I.2 SERVEI PÚBLIC

SUBEPÍGRAF: I.2.C MOBLES

CLASSIFICAC N. BÉ	QUANT. DESCRIPCIÓ	C. GESTO T. ADQUISICIÓ C. COST	COST ADQUI. D- ALTA	CENTRE UBICACIÓ	PLANTA ESPAI	V.B.C. DOT. AMORT	F.A. V.C.
330109	29893	TE COMPRA	0	pl. del Pla de l'Amor		0	0
	Gronxador petit per pl. Pla de l'Amor		21/11/2017			0	0
330109	29894	TE COMPRA	0	pl. del Pla de l'Amor		0	0
	Aparell de joc infantil "El Tamiz" per pl. Pla de l'Amor		21/11/2017			0	0
330109	29895	TE COMPRA	0	pl. del Pla de l'Amor		0	0
	Taula de jocs infantils per pl. Pla de l'Amor		21/11/2017			0	0
330109	29997	TE COMPRA	0	Parc d'Odessa nord		0	0
	Placa giratòria cadira de rodes per àrea jocs infantils Parc Odessa		31/12/2017			0	0
330109	30294	TE COMPRA	0	Zona d-1 - darreres del c. dels Vosges		0	0
	Gronxadors cistella C. Caucas		31/12/2017			0	0
330109	30295	TE COMPRA	0	pl. de Joan Corominas		0	0
	Gronxador cistella Pl. Joan Corominas		31/12/2017			0	0
330109	30980	TE COMPRA	0	pl. de Lluís Mas		0	0
	Gronxador cistella per Pl. Lluís Mas		23/05/2018			0	0
330109	31516	TE COMPRA	0	INFRAESTRUCTURA PUBLICA DISTRICTE 5		0	0
	Taula rondanxas de fruita		12/07/2007			0	0
330109	31518	TE COMPRA	0	INFRAESTRUCTURA PUBLICA DISTRICTE 4		0	0
	Jocs infantils per àrees 2-3 anys		25/07/2007			0	0
330109	31519	TE COMPRA	0	INFRAESTRUCTURA PUBLICA DISTRICTE 4		0	0
	Jocs infantils per àrees d'1-3 anys		25/07/2007			0	0

# AJUNTAMENT-AJUNTAMENT DE SABADELL

Data obtenció 28/03/2019:10  
Pàg. 11

## LLIBRE A LLIBRE A: BENS, DRETS I OBLIGACIONS DE L'ENT LOCAL

EPÍGRAF: I.2 SERVEI PÚBLIC

SUBEPÍGRAF: I.2.C MOBLES

CLASSIFICAC N. BÉ	QUANT. DESCRIPCIÓ	C. GESTO T. ADQUISICIÓ C. COST	COST ADQUI. D- ALTA	CENTRE UBICACIÓ	PLANTA ESPAI	V.B.C. DOT. AMORT	F.A. V.C.
330109	31532	TE CONSTRUCCIÓ REALITZADA PER CONTRACTE AMB TERCERS	0	INFRAESTRUCTURA PUBLICA DISTRICTE 3		0	0
	Àrea de jocs infantils - Arranjaments de diversos sorral al districte 3		31/12/2008			0	0
330109	31534	TE CONSTRUCCIÓ REALITZADA PER CONTRACTE AMB TERCERS	0	INFRAESTRUCTURA PUBLICA DISTRICTE 5		0	0
	Àrea de jocs infantils - Tanques diferents places de la ciutat		11/07/2008			0	0
330109	31535	TE CONSTRUCCIÓ REALITZADA PER CONTRACTE AMB TERCERS	0	INFRAESTRUCTURA PUBLICA DISTRICTE 5		0	0
	Àrea de jocs infantils - Tanques diferents places de la ciutat		11/07/2008			0	0
330109	31536	TE CONSTRUCCIÓ REALITZADA PER CONTRACTE AMB TERCERS	0	INFRAESTRUCTURA PUBLICA DISTRICTE 5		0	0
	Àrea de jocs infantils - Tanques diferents places de la ciutat		11/07/2008			0	0
330109	31537	TE CONSTRUCCIÓ REALITZADA PER CONTRACTE AMB TERCERS	0	INFRAESTRUCTURA PUBLICA DISTRICTE 5		0	0
	Àrea de jocs infantils - Tanques diferents places de la ciutat		11/07/2008			0	0
<b>TOTAL Subepígraf:</b>	<b>I.2.C MOBLES</b>		<b>C. Adq.: 0</b>	<b>Dot.: 0</b>	<b>V.B.C.: 0</b>	<b>F.A.: 0</b>	<b>V.C.: 0</b>

# AJUNTAMENT-AJUNTAMENT DE SABADELL

Data obtenció 28/03/2019:10  
Pàg. 12

## LLIBRE A LLIBRE A: BENS, DRETS I OBLIGACIONS DE L'ENT LOCAL

EPÍGRAF: I.2 SERVEI PÚBLIC

SUBEPÍGRAF: I.2.C MOBLES

CLASSIFICAC N. BÉ	QUANT. DESCRIPCIÓ	C. GESTO T. ADQUISICIÓ C. COST	COST ADQUI. D- ALTA	CENTRE UBICACIÓ	PLANTA ESPAI	V.B.C. DOT. AMORT	F.A. V.C.
TOTAL Epígraf:	I.2	SERVEI PÚBLIC	C. Adq.: 0	Dot.: 0 F.A.: 0	V.B.C.: 0 V.C.: 0		
TOTAL LLIBRE:	A	LLIBRE A: BENS, DRETS I OBLIGACIONS DE L'ENT LOCAL	C. Adq.: 0	Dot.: 0 F.A.: 0	V.B.C.: 0 V.C.: 0		



**Altes**

# AJUNTAMENT-AJUNTAMENT DE SABADELL

Data obtenció 28/03/2019:02  
Pàg. 1

## LLIBRE A LLIBRE A: BENS, DRETS I OBLIGACIONS DE L'ENT LOCAL

EPÍGRAF: I.2 SERVEI PÚBLIC

SUBEPÍGRAF: I.2.C MOBLES

CLASSIFICAC N. BÉ	QUANT. DESCRIPCIÓ	C. GESTO T. ADQUISICIÓ C. COST	COST ADQUI. D- ALTA	CENTRE UBICACIÓ	PLANTA ESPAI	V.B.C. DOT. AMORT	F.A. V.C.
330102	30922 44 Bancs de fusta certificada	TE COMPRA	9.902,64 23/05/2018	VIVERS MUNICIPALS		9.902,64 504,17	0 9.902,64
330109	30979 Àrea de jocs infantils (àrea petits) - pl. Alcalde Marcet	TE COMPRA	1.003,90 23/05/2018	pl. de l'Alcalde Marcet		1.003,90 51,11	0 1.003,90
330109	30981 Àrea de jocs infantils- pl. de la Sardana	TE COMPRA	1.003,90 23/05/2018	pl. de la Sardana		2.471,41 51,44	0 2.471,41
330109	30982 Àrea de jocs infantils (àrea de grans 2 ) - pl. de les Termes	TE COMPRA	4.188,05 23/05/2018	pl. de les Termes		4.188,05 213,22	0 4.188,05
330101	30986 25 CADIRA APILABLE AMB PALA	CT COMPRA	1.750,27 01/05/2018	Mercat de Sant Joan - pl. de Sant Joan, 1A		1.750,27 97,90	0 1.750,27
330101	30987 3 CADIRA GIRATÒRIA	SG COMPRA	479,16 01/05/2018	Reserva C-2 - c. de Vidal, 150-162		479,16 26,80	0 479,16
330104	30988 FRIGORÍFIC	SS COMPRA	224,00 01/05/2018	EDIFICI SALUT- PL. GAS EDIFICI	PLANTA BAIXA	224,00 18,79	0 224,00
330101	30989 7 ARMARI ALT	SG COMPRA	2.039,16 01/05/2018	Reserva C-2 - c. de Vidal, 150-162		2.039,16 114,06	0 2.039,16
330101	30990 1 ARMARI ALT	SG COMPRA	291,30 01/05/2018	AJUNTAMENT EDIFICI CONSISTORIAL	ENTRESÒL SECRETARIA GENERAL	291,30 16,29	0 291,30
330101	30991 1 ARMARI ALT	IT COMPRA	291,31 01/05/2018	AJUNTAMENT EDIFICI CONSISTORIAL	PLANTA BAIXA INTERVENCIÓ	291,31 16,29	0 291,31



# AJUNTAMENT-AJUNTAMENT DE SABADELL

Data obtenció 28/03/2019:03  
Pàg. 2

## LLIBRE A LLIBRE A: BENS, DRETS I OBLIGACIONS DE L'ENT LOCAL

EPÍGRAF: I.2 SERVEI PÚBLIC

SUBEPÍGRAF: I.2.C MOBLES

CLASSIFICAC	N. BÉ	QUANT.	C. GESTO	T. ADQUISICIÓ	COST ADQUI.	CENTRE	PLANTA	V.B.C.	F.A.
		DESCRIPCIÓ	C. COST		D- ALTA	UBICACIÓ	ESPAI	DOT. AMORT	V.C.
330101	30992	1	CU COMPRA		291,31	Teatre de la Farandula - c. Tres Creus, 12-62		291,31	0
		ARMARI ALT			01/05/2018			16,29	291,31
330104	30993		RS COMPRA		211,46	OFICINES INE		211,46	0
		FRIGORÍFIC			01/05/2018			17,74	211,46
330104	30994	1	RS COMPRA		92,46	OFICINES INE		92,46	0
		MICROONES			01/05/2018			7,75	92,46
330101	30995	2	SG COMPRA		431,73	EDIFICI NARCIS GIRALT	SOTERRANI	431,73	0
		TAMBORET			01/05/2018	EDIFICI NARCÍS GIRALT	REPROGRAFIA	24,14	431,73
330101	30998	4	SC COMPRA		1.089,00	CAN MARCET, GUÀRDIA URBANA	PLANTA BAIXA	1.089,00	0
		CADIRA GIRATÒRIA			01/05/2018	EDIFICI		60,91	1.089,00
330101	30999	1	CU COMPRA		313,39	Teatre Principal		313,39	0
		Expositor múltiple amb peu de 176 x 77			30/05/2018	Edifici Teatre Principal		15,45	313,39
330101	31000	1	CU COMPRA		849,42	Teatre Principal		849,42	0
		Embolsador de paraigües doble inoxidable satinat			30/05/2018	Edifici Teatre Principal		41,88	849,42
330105	31020		CU INSPECCIÓ FÍSICA O INVENTARI		0	Fons Bibliogràfic de l'Ajuntament de Sabadell		61.571,82	0
		Fons bibliografic 2018			20/03/2018			292,72	61.571,82
330101	31022	9	SG COMPRA		1.231,02	Reserva C-2 - c. de Vidal, 150-162		1.231,02	0
		ALAS			01/05/2018			68,86	1.231,02
330101	31027	9	RS COMPRA		1.230,99	SOC - c. de Sardà, 111-121	Planta segona	1.230,99	0
		ALA			01/05/2018	Edifici - Sardà 111-121 - Ferrer de Blanes 25-29		68,85	1.230,99

# AJUNTAMENT-AJUNTAMENT DE SABADELL

Data obtenció 28/03/2019:03  
Pàg. 3

## LLIBRE A LLIBRE A: BENS, DRETS I OBLIGACIONS DE L'ENT LOCAL

EPÍGRAF: I.2 SERVEI PÚBLIC

SUBEPÍGRAF: I.2.C MOBLES

CLASSIFICAC	N. BÉ	QUANT.	C. GESTO	T. ADQUISICIÓ	COST ADQUI.	CENTRE	PLANTA	V.B.C.	F.A.
		DESCRIPCIÓ	C. COST		D- ALTA	UBICACIÓ	ESPAI	DOT. AMORT	V.C.
330101	31028	4		IT COMPRA	859,58	AJUNTAMENT	PLANTA BAIXA	859,58	0
		TAULA			01/05/2018	EDIFICI CONSISTORIAL	INTERVENCIÓ	48,08	859,58
330101	31029	4		IT COMPRA	596,29	AJUNTAMENT	PLANTA BAIXA	596,29	0
		BUC			01/05/2018	EDIFICI CONSISTORIAL	INTERVENCIÓ	33,35	596,29
330104	31030			SS COMPRA	379,01	pl. del Pla de l'Amor		379,01	0
		TELEVISIÓ "LED 43"			02/07/2018	Edifici Casa dels Pins - pl. del Pla de l'Amor, 3		23,75	379,01
330102	31032	10		TE COMPRA	2.468,40	Parc Catalunya - zona trenet		2.468,40	0
		Taules de picnic per Parc Catalunya			11/06/2018			114,96	2.468,40
330101	31063	178		CU COMPRA	5.996,18	CASAL PERE QUART		5.996,18	0
		CADIRA FIXA			01/09/2018	EDIFICI		167,01	5.996,18
330101	31086	10		SG COMPRA	1.996,50	Reserva C-2 - c. de Vidal, 150-162		1.996,50	0
		CADIRA GIRATÒRIA			05/06/2018			95,72	1.996,50
330101	31096	1		SS COMPRA	46,95	pl. del Pla de l'Amor		46,95	0
		ARMARI RESINA ESCOBERO			02/07/2018	Edifici Casa dels Pins - pl. del Pla de l'Amor, 3		1,96	46,95
330101	31104	10		PE COMPRA	1.996,50	VAPOR LLONCH - DESENV. LOCAL		1.996,50	0
		Cadires			15/05/2018	VAPOR		105,29	1.996,50
330104	31106			SC COMPRA	48,99	CAN MARCET, GUÀRDIA URBANA		48,99	0
		Microones SAIVOD mod. MS1714W (17 litres)			01/06/2018	EDIFICI		3,59	48,99
330106	31110			UH COMPRA	224,00	URBANISME I OBRES MUNICIPALS	QUARTA PLANTA	224,00	0
		NEVERA			01/07/2018	EDIFICI		18,82	224,00

# AJUNTAMENT-AJUNTAMENT DE SABADELL

Data obtenció 28/03/2019:03  
Pàg. 4

## LLIBRE A LLIBRE A: BENS, DRETS I OBLIGACIONS DE L'ENT LOCAL

EPÍGRAF: I.2 SERVEI PÚBLIC

SUBEPÍGRAF: I.2.C MOBLES

CLASSIFICAC N. BÉ	QUANT. DESCRIPCIÓ	C. GESTO T. ADQUISICIÓ C. COST	COST ADQUI. D- ALTA	CENTRE UBICACIÓ	PLANTA ESPAI	V.B.C. DOT. AMORT	F.A. V.C.
330106	31122	AJ COMPRA	767,94	AJUNTAMENT	SEGONA PLANTA	767,94	0
	DESTRUCTORA DE PAPER		01/07/2018	EDIFICI CONSISTORIAL		64,52	767,94
330101	31128 15	RC COMPRA	1.096,62	AJUNTAMENT	SEGONA PLANTA	1.096,62	0
	CADIRA GIRATÒRIA		26/06/2018	EDIFICI CONSISTORIAL		47,31	1.096,62
330101	31129 1	RC COMPRA	174,69	AJUNTAMENT	SEGONA PLANTA	174,69	0
	CARRO TRANSPORT CADIRES		26/06/2018	EDIFICI CONSISTORIAL		7,53	174,69
330101	31130 8	RC COMPRA	4.197,40	AJUNTAMENT	SEGONA PLANTA	4.197,40	0
	TAULA PLEGABLE		26/06/2018	EDIFICI CONSISTORIAL		181,12	4.197,40
330101	31131 4	RC COMPRA	656,61	AJUNTAMENT	SEGONA PLANTA	656,61	0
	TAULA PLEGABLE		26/06/2018	EDIFICI CONSISTORIAL		28,33	656,61
330101	31132 4	RC COMPRA	1.359,69	AJUNTAMENT	SEGONA PLANTA	1.359,69	0
	MAMPARA		26/06/2018	EDIFICI CONSISTORIAL		58,67	1.359,69
330101	31133 5	RC COMPRA	413,98	AJUNTAMENT	SEGONA PLANTA	413,98	0
	TAMBORETS		26/06/2018	EDIFICI CONSISTORIAL		17,86	413,98
330104	31139	PE COMPRA	469,00	VAPOR LLONCH - DESENV. LOCAL		469,00	0
	Friforífic no Frost Combi		04/07/2018	VAPOR		29,07	469,00
330102	31140 18	TE COMPRA	865,76	VIVERS MUNICIPALS		865,76	0
	Papereres metàl·liques de 60 litres		02/08/2018			30,04	865,76
330101	31145 1	EQ COMPRA	262,27	URBANISME I OBRES MUNICIPALS	SISENA PLANTA	262,27	0

# AJUNTAMENT-AJUNTAMENT DE SABADELL

Data obtenció 28/03/2019:03  
Pàg. 5

## LLIBRE A LLIBRE A: BENS, DRETS I OBLIGACIONS DE L'ENT LOCAL

EPÍGRAF: I.2 SERVEI PÚBLIC

SUBEPÍGRAF: I.2.C MOBLES

CLASSIFICAC N. BÉ	QUANT. DESCRIPCIÓ	C. GESTO T. ADQUISICIÓ C. COST	COST ADQUI. D- ALTA	CENTRE UBICACIÓ	PLANTA ESPAI	V.B.C. DOT. AMORT	F.A. V.C.
	CADIRA GIRATÒRIA		26/07/2018	EDIFICI	OBRES D'EQUIPAMENTS	9,52	262,27
330106	31146	SG COMPRA	1.356,41	EDIFICI NARCIS GIRALT	SOTERRANI	1.356,41	0
	PERFORADORA		26/07/2018	EDIFICI NARCÍS GIRALT	REPROGRAFIA	98,47	1.356,41
330103	31149	ES COMPRA	100.785,84	Complex Esportiu Municipal Sant Oleguer		414.141,25	0
	tobogan aquàtic que es desdobra en dos		29/06/2018	CEM Sant Oleguer - Piscina, picnic i recinte		12.469,92	414.141,25
330109	31150	TE INSPECCIÓ FÍSICA O INVENTARI	0	pl. de l'Alcalde Marcet		1.418,43	0
	Àrea de jocs infantils (àrea de grans) - pl. de l'Alcalde Marcet		01/01/2018			4,21	1.418,43
330109	31151	TE INSPECCIÓ FÍSICA O INVENTARI	0	pl. de Fidela Renom		2.595,45	0
	Àrea de jocs infantils - pl. de Fidela Renom		01/01/2018			7,70	2.595,45
330101	31153	6 ES COMPRA	2.270,44	Complex Esportiu Municipal Sant Oleguer		2.270,44	0
	TAQUILLA		01/08/2018	CEM Sant Oleguer - Edifici vestidor La Bassa		79,30	2.270,44
330101	31170	1 SC COMPRA	300,32	CAN MARCET, GUÀRDIA URBANA		300,32	0
	TAULA		03/09/2018	EDIFICI		8,22	300,32
330101	31171	4 SC COMPRA	234,50	CAN MARCET, GUÀRDIA URBANA		234,50	0
	CADIRA		03/09/2018	EDIFICI		6,42	234,50
330101	31172	4 TR COMPRA	300,32	c. de la Indústria, 11		300,32	0
	TAULA		03/09/2018	Edifici - c. de la Indústria, 11		8,22	300,32
330101	31173	3 TR COMPRA	175,88	c. de la Indústria, 11		175,88	0

# AJUNTAMENT-AJUNTAMENT DE SABADELL

Data obtenció 28/03/2019:03  
Pàg. 6

## LLIBRE A LLIBRE A: BENS, DRETS I OBLIGACIONS DE L'ENT LOCAL

EPÍGRAF: I.2 SERVEI PÚBLIC

SUBEPÍGRAF: I.2.C MOBLES

CLASSIFICAC N. BÉ	QUANT. DESCRIPCIÓ	C. GESTO T. ADQUISICIÓ C. COST	COST ADQUI. D- ALTA	CENTRE UBICACIÓ	PLANTA ESPAI	V.B.C. DOT. AMORT	F.A. V.C.
	CADIRA		03/09/2018	Edifici - c. de la Indústria, 11		4,81	175,88
330109	31179	TE INSPECCIÓ FÍSICA O INVENTARI	0	Parc d'Odessa nord		63.269,04	34.409,19
	Àrea de jocs infantils àrea petits sorral - Parc d'Odessa		01/01/2018			8.313,64	28.859,85
330109	31180	TE INSPECCIÓ FÍSICA O INVENTARI	0	Parc de Can Gambús		2.026,75	0
	Àrea de jocs infantils sorral (tanca de fusta) - Can Gambús		01/01/2018			32,39	2.026,75
330109	31181	TE INSPECCIÓ FÍSICA O INVENTARI	0	Parc de Can Gambús		0	0
	Àrea de jocs infantils Plataforma 1 (banyera) - Parc de Can Gambús		01/01/2018			0	0
330109	31182	TE INSPECCIÓ FÍSICA O INVENTARI	0	Parc de Can Gambús		0	0
	Àrea de jocs infantils Plataforma 2 (equilibri) - Parc de Can Gambús		01/01/2018			0	0
330109	31183	TE INSPECCIÓ FÍSICA O INVENTARI	0	Parc de Can Gambús		0	0
	Àrea de jocs infantils plataforma 4 (cistella bàsquet) - parc de Can Gambús		01/01/2018			0	0
330109	31185	TE INSPECCIÓ FÍSICA O INVENTARI	0	pl. d'Aurora Bertrana		0	0
	Àrea de jocs infantils - pl. d'Aurora Bertrana		01/01/2018			0	0
330109	31186	TE INSPECCIÓ FÍSICA O INVENTARI	0	pl. de l'Amistat		0	0
	Àrea de jocs infantils - pl. de l'Amistat		01/01/2018			0	0
330109	31187	TE INSPECCIÓ FÍSICA O INVENTARI	0	pl. de Maria Mercè Marçal		0	0
	Àrea de jocs infantils - pl. Maria Merçè Marçal		01/01/2018			0	0

# AJUNTAMENT-AJUNTAMENT DE SABADELL

Data obtenció 28/03/2019:03  
Pàg. 7

## LLIBRE A LLIBRE A: BENS, DRETS I OBLIGACIONS DE L'ENT LOCAL

EPÍGRAF: I.2 SERVEI PÚBLIC

SUBEPÍGRAF: I.2.C MOBLES

CLASSIFICAC	N. BÉ	QUANT. DESCRIPCIÓ	C. GESTO T. ADQUISICIÓ C. COST	COST ADQUI. D- ALTA	CENTRE UBICACIÓ	PLANTA ESPAI	V.B.C. DOT. AMORT	F.A. V.C.
330109	31188	Àrea de jocs infantils - pl. Maria Vinyes	TE INSPECCIÓ FÍSICA O INVENTARI	0	pl. de Maria Vinyes		0	0
				01/01/2018			0	0
330109	31189	Àrea de jocs infantils - pl. Conrad Crespi	TE INSPECCIÓ FÍSICA O INVENTARI	0	pl. de Conrad Crespi		0	0
				01/01/2018			0	0
330109	31190	Àrea de jocs infantils - pl. de les Vaques	TE INSPECCIÓ FÍSICA O INVENTARI	0	pl. de les Vaques		0	0
				01/01/2018			0	0
330109	31191	Àrea de jocs infantils (àrea de petits) - pl. del Mestre Planas	TE INSPECCIÓ FÍSICA O INVENTARI	0	pl. del Vallès		5.759,75	5.240,97
				01/01/2018			259,39	518,78
330109	31192	Àrea de jocs infantils - pl. Amadeu Aragay	TE INSPECCIÓ FÍSICA O INVENTARI	0	pl. d'Amadeu Aragay		0	0
				01/01/2018			0	0
330109	31193	Àrea de jocs infantils - pl. Frederic Mompou	TE INSPECCIÓ FÍSICA O INVENTARI	0	pl. de Frederic Mompou		0	0
				01/01/2018			0	0
330109	31194	Àrea de jocs infantils - pl. de Montserrat Roig	TE INSPECCIÓ FÍSICA O INVENTARI	0	pl. de Montserrat Roig		0	0
				01/01/2018			0	0
330109	31195	Àrea de jocs infantils - pl. Joan Fuster	TE INSPECCIÓ FÍSICA O INVENTARI	0	pl. de Joan Fuster		0	0
				01/01/2018			0	0
330109	31196	Àrea de jocs infantils - pl. Sol i Padrís	TE INSPECCIÓ FÍSICA O INVENTARI	0	pl. de Sol i Padrís		0	0
				01/01/2018			0	0

# AJUNTAMENT-AJUNTAMENT DE SABADELL

Data obtenció 28/03/2019:03  
Pàg. 8

## LLIBRE A LLIBRE A: BENS, DRETS I OBLIGACIONS DE L'ENT LOCAL

EPÍGRAF: I.2 SERVEI PÚBLIC

SUBEPÍGRAF: I.2.C MOBLES

CLASSIFICAC N. BÉ	QUANT. DESCRIPCIÓ	C. GESTO T. ADQUISICIÓ C. COST	COST ADQUI. D- ALTA	CENTRE UBICACIÓ	PLANTA ESPAI	V.B.C. DOT. AMORT	F.A. V.C.
330109	31197	TE INSPECCIÓ FÍSICA O INVENTARI	0	pl. de Daniel Sanahuja		0	0
	Àrea de jocs infantils - pl. de Daniel Sanauja		01/01/2018			0	0
330109	31198	TE INSPECCIÓ FÍSICA O INVENTARI	0	pl. del Mestre Planas		0	0
	Àrea de jocs infantils (àrea de grans) - pl. del Mestre Planas		01/01/2018			0	0
330109	31199	TE INSPECCIÓ FÍSICA O INVENTARI	0	pl. de l'Àngel		0	0
	Àrea de jocs infantils - pl. de l'Àngel		01/01/2018			0	0
330109	31200	TE INSPECCIÓ FÍSICA O INVENTARI	0	pl. del Mossèn Geis		0	0
	Àrea de jocs infantils -pl. de Mossèn Geis		01/01/2018			0	0
330109	31203	TE INSPECCIÓ FÍSICA O INVENTARI	0	Parc de la Nostra Llar		0	0
	Àrea de jocs infantils - Parc de la Nostra Llar		01/01/2018			0	0
330109	31204	TE INSPECCIÓ FÍSICA O INVENTARI	0	pl. del Vapor Gorina i ptge. d'Avel.lí Artís		3.056,02	2.474,08
	Àrea de jocs infantils - pl. del Vapor Gorina		01/01/2018			193,98	581,94
330109	31205	TE INSPECCIÓ FÍSICA O INVENTARI	0	pl. de Bosch i Gimpera		0	0
	Àrea de jocs infantils - pl. Bosch i Gimpera		01/01/2018			0	0
330109	31208	TE INSPECCIÓ FÍSICA O INVENTARI	0	pl. de les Àvies i els avis		0	0
	Àrea de jocs infantils (àrea grans) - pl. de les àvies i els avis		01/01/2018			0	0
330109	31209	TE INSPECCIÓ FÍSICA O INVENTARI	0	pl. de Carrasco i Formiguera		0	0

# AJUNTAMENT-AJUNTAMENT DE SABADELL

Data obtenció 28/03/2019:03  
Pàg. 9

## LLIBRE A LLIBRE A: BENS, DRETS I OBLIGACIONS DE L'ENT LOCAL

EPÍGRAF: I.2 SERVEI PÚBLIC

SUBEPÍGRAF: I.2.C MOBLES

CLASSIFICAC N. BÉ	QUANT. DESCRIPCIÓ	C. GESTO T. ADQUISICIÓ C. COST	COST ADQUI. D- ALTA	CENTRE UBICACIÓ	PLANTA ESPAI	V.B.C. DOT. AMORT	F.A. V.C.
330109	31210	Àrea de jocs infantils - pl. Carrasco i Formiguera	01/01/2018			0	0
		TE INSPECCIÓ FÍSICA O INVENTARI	0	pl. de la Creu Alta		0	0
330109	31211	Àrea de jocs infantils (àrea petits) - pl. de la Creu Alta	01/01/2018			0	0
		TE INSPECCIÓ FÍSICA O INVENTARI	0	pl. de Dolors Viñas		0	0
330109	31212	Àrea de jocs infantils - pl. de Dolors Vinyes	01/01/2018			0	0
		TE INSPECCIÓ FÍSICA O INVENTARI	0	pl. del Taulí		0	0
330109	31213	Àrea de jocs infantils - pl. del Taulí	01/01/2018			0	0
		TE INSPECCIÓ FÍSICA O INVENTARI	0	pl. de la Creu Alta		0	0
330109	31215	Àrea de jocs infantils (àrea de grans) - pl. de la Creu Alta	01/01/2018			0	0
		TE INSPECCIÓ FÍSICA O INVENTARI	0	pl. de Pep Ventura		0	0
330109	31216	Àrea de jocs infantils - pl. Pep Ventura	01/01/2018			0	0
		TE INSPECCIÓ FÍSICA O INVENTARI	0	Zona d-1 - pl. d'Isabel Vilà - Bxda Can Puiggener		0	0
330104	31226	Àrea de jocs infantils - pl. Isabel Vila	01/01/2018			0	0
		EQ COMPRA	2.499,52	AJUNTAMENT		2.499,52	0
330109	31230	Equipament sala de premsa. Electrodomèstics	13/09/2018	EDIFICI CONSISTORIAL		94,16	2.499,52
		TE INSPECCIÓ FÍSICA O INVENTARI	0	pl. del Pi		0	0
330109	31231	Àrea de jocs infantils - pl. del Pi	01/01/2018			0	0
		TE INSPECCIÓ FÍSICA O INVENTARI	0	Zona d-1 - c. Agustí Bartra i c. Prudenci Bertrana		0	0



# AJUNTAMENT-AJUNTAMENT DE SABADELL

Data obtenció 28/03/2019:03  
Pàg. 10

## LLIBRE A LLIBRE A: BENS, DRETS I OBLIGACIONS DE L'ENT LOCAL

EPÍGRAF: I.2 SERVEI PÚBLIC

SUBEPÍGRAF: I.2.C MOBLES

CLASSIFICAC N. BÉ	QUANT. DESCRIPCIÓ	C. GESTO T. ADQUISICIÓ C. COST	COST ADQUI. D- ALTA	CENTRE UBICACIÓ	PLANTA ESPAI	V.B.C. DOT. AMORT	F.A. V.C.
330109	31232	Àrea de jocs infantils - c. d'Agustí Bartà i c. de Prudenci Bertrana	0	01/01/2018		0	0
		TE INSPECCIÓ FÍSICA O INVENTARI	0	pl. de la Vall d'Aran		0	0
330109	31233	Àrea de jocs infantils - pl de Vall d'Aran	0	01/01/2018		0	0
		TE INSPECCIÓ FÍSICA O INVENTARI	0	c. de Rialb		0	0
330109	31234	Àrea de jocs infantils - c. de Rialb amb c. de Prullans	0	01/01/2018		0	0
		TE INSPECCIÓ FÍSICA O INVENTARI	0	Parc del Nord - zona camp de futbol		0	0
330109	31235	Àrea de jocs infantils - pl. Oscar Arnulfo Romero	0	01/01/2018		0	0
		TE INSPECCIÓ FÍSICA O INVENTARI	0	pl. de l'Assemblea de Catalunya		0	0
330109	31236	Àrea de jocs infantils - pl. de l'Assamblea de Catalunya	0	01/01/2018		0	0
		TE INSPECCIÓ FÍSICA O INVENTARI	0	Zona verda d-2 - c. de les Gardènies, 2-8		0	0
330109	31237	Àrea de jocs infantils - c. de les Gardènies, 2-8	0	01/01/2018		0	0
		TE INSPECCIÓ FÍSICA O INVENTARI	0	pl. de Pere Calders		0	0
330109	31238	Àrea de jocs infantils - pl. de Pere Calders	0	01/01/2018		0	0
		TE INSPECCIÓ FÍSICA O INVENTARI	0	pl. de Granollers		0	0
330109	31239	Àrea de jocs infantils - pl. de Granollers	0	01/01/2018		0	0
		TE INSPECCIÓ FÍSICA O INVENTARI	0	pl. de l'Assemblea de Catalunya		0	0
		Àrea de jocs infantils - pl. de Farell	0	01/01/2018		0	0

# AJUNTAMENT-AJUNTAMENT DE SABADELL

Data obtenció 28/03/2019:03  
Pàg. 11

## LLIBRE A LLIBRE A: BENS, DRETS I OBLIGACIONS DE L'ENT LOCAL

EPÍGRAF: I.2 SERVEI PÚBLIC

SUBEPÍGRAF: I.2.C MOBLES

CLASSIFICAC N. BÉ	QUANT. DESCRIPCIÓ	C. GESTO T. ADQUISICIÓ C. COST	COST ADQUI. D- ALTA	CENTRE UBICACIÓ	PLANTA ESPAI	V.B.C. DOT. AMORT	F.A. V.C.
330109	31240	TE INSPECCIÓ FÍSICA O INVENTARI	0	pl. del Pla de l'Amor		1.923,06	397,33
	Àrea de jocs infantils - pl.de Joan Morral		01/01/2018			169,52	1.525,73
330109	31241	TE INSPECCIÓ FÍSICA O INVENTARI	0	pl. del Submarí Nautilus		1.923,06	397,33
	Àrea de jocs infantils (àrea petits) - pl. del Submarí Nautilus		01/01/2018			169,52	1.525,73
330109	31242	TE INSPECCIÓ FÍSICA O INVENTARI	0	pl. del Submarí Nautilus		1.923,06	397,33
	Àrea de jocs infantils (àrea de grans) - pl. del Submarí Nautilus		01/01/2018			169,52	1.525,73
330109	31243	TE INSPECCIÓ FÍSICA O INVENTARI	0	pl. del Mestre		1.923,06	397,33
	Àrea de jocs infantils - pl. del Mestre		01/01/2018			169,52	1.525,73
330109	31247	TE INSPECCIÓ FÍSICA O INVENTARI	0	Zona d-1 - pl. de Pau Trullà i rda. Collsalarca		5.498,77	4.476,09
	Àrea de jocs infantils - pl. Pau Trullà		01/01/2018			340,89	1.022,68
330109	31248	TE INSPECCIÓ FÍSICA O INVENTARI	0	c. de l'Alcalde Crespí		0	0
	Àrea de jocs infantils - c. de l' Alcalde Crespí		01/01/2018			0	0
330109	31249	TE INSPECCIÓ FÍSICA O INVENTARI	0	Bosc de la Concòrdia		0	0
	Àrea de jocs infantils - c. del Bosc		01/01/2018			0	0
330109	31261	TE INSPECCIÓ FÍSICA O INVENTARI	0	Parc Catalunya - zona llac		0	0
	Àrea de jocs infantils (àrea argub) - pl. Ernest LLuch - Parc Catalunya		01/01/2018			0	0
330109	31266	TE INSPECCIÓ FÍSICA O INVENTARI	0	INFRAESTRUCTURA PUBLICA DISTRICTE 4		5.730,40	5.209,47
	Àrea de jocs infantils (àrea petits) - c. de Lucreci		01/01/2018			260,46	520,93

# AJUNTAMENT-AJUNTAMENT DE SABADELL

Data obtenció 28/03/2019:03  
Pàg. 12

## LLIBRE A LLIBRE A: BENS, DRETS I OBLIGACIONS DE L'ENT LOCAL

EPÍGRAF: I.2 SERVEI PÚBLIC

SUBEPÍGRAF: I.2.C MOBLES

CLASSIFICAC	N. BÉ	QUANT. DESCRIPCIÓ	C. GESTO T. ADQUISICIÓ C. COST	COST ADQUI. D- ALTA	CENTRE UBICACIÓ	PLANTA ESPAI	V.B.C. DOT. AMORT	F.A. V.C.
330109	31268		TE INSPECCIÓ FÍSICA O INVENTARI	0	INFRAESTRUCTURA PUBLICA DISTRICTE 4		0	0
		Àrea de jocs infantils (àrea de sorra) - c. de Lucreci		01/01/2018			0	0
330109	31269		TE INSPECCIÓ FÍSICA O INVENTARI	0	pl. de Sant Agustí		0	0
		Àrea de jocs infantils - pl. de Sant Agustí		01/01/2018			0	0
330109	31272		TE INSPECCIÓ FÍSICA O INVENTARI	0	Parc d'Odessa nord		0	0
		Àrea de jocs infantils (àrea petits sorra) - Parc d'Odessa		01/01/2018			0	0
330109	31273		TE INSPECCIÓ FÍSICA O INVENTARI	0	SOLARS DISTRICTE 4		0	0
		Àrea de jocs infantils (àrea caseta) - Parc Tierno Galvan		01/01/2018			0	0
330109	31274		TE INSPECCIÓ FÍSICA O INVENTARI	0	SOLARS DISTRICTE 4		959,94	160,19
		Àrea de jocs infantils (àrea tobogan) - Parc Tierno Galvan		01/01/2018			79,97	799,75
330109	31275		TE INSPECCIÓ FÍSICA O INVENTARI	0	INFRAESTRUCTURA PUBLICA DISTRICTE 4		8.480,25	7.719,84
		Àrea de jocs infantils - pl. de Gernika		01/01/2018			380,20	760,41
330109	31276		TE INSPECCIÓ FÍSICA O INVENTARI	0	pl. de Patro Agulló		0	0
		Àrea de jocs infantils- pl. de Patro Agulló		01/01/2018			0	0
330109	31277		TE INSPECCIÓ FÍSICA O INVENTARI	0	Parc del Nord - zona pl. del Forjador		0	0
		Àrea de jocs infantils (àrea petits) - Parc del nord - zona de la pl. del Forjador		01/01/2018			0	0
330109	31278		TE INSPECCIÓ FÍSICA O INVENTARI	0	pl. d'Enric Morera		2.177,73	1.573,78

# AJUNTAMENT-AJUNTAMENT DE SABADELL

Data obtenció 28/03/2019:03  
Pàg. 13

## LLIBRE A LLIBRE A: BENS, DRETS I OBLIGACIONS DE L'ENT LOCAL

EPÍGRAF: I.2 SERVEI PÚBLIC

SUBEPÍGRAF: I.2.C MOBLES

CLASSIFICAC N. BÉ	QUANT. DESCRIPCIÓ	C. GESTO T. ADQUISICIÓ C. COST	COST ADQUI. D- ALTA	CENTRE UBICACIÓ	PLANTA ESPAI	V.B.C. DOT. AMORT	F.A. V.C.
	Àrea de jocs infantils - pl. d'Enric Morera		01/01/2018			150,98	603,95
330109	31279	TE INSPECCIÓ FÍSICA O INVENTARI	0	pl. Comtal		0	0
	Àrea de jocs infantils (àrea petits) - Pl. Comtal		01/01/2018			0	0
330109	31280	TE INSPECCIÓ FÍSICA O INVENTARI	0	pl. Comtal		0	0
	Àrea de jocs infantils (àrea joc adaptat) - pl. Comtal		01/01/2018			0	0
330109	31281	TE INSPECCIÓ FÍSICA O INVENTARI	0	pl. de la Nova Creu		0	0
	Àrea de jocs infantils (àrea aniversaris) - pl. de la Nova Creu		01/01/2018			0	0
330109	31282	TE INSPECCIÓ FÍSICA O INVENTARI	0	pl. de la Creu de Barberà		5.839,63	5.276,73
	Àrea de jocs infantils - pl. de la Creu de Barberà		01/01/2018			281,45	562,90
330109	31283	TE INSPECCIÓ FÍSICA O INVENTARI	0	pl. de les Tres Torres		0	0
	Àrea de jocs infantils - pl. de les Tres Torres		01/01/2018			0	0
330109	31284	TE INSPECCIÓ FÍSICA O INVENTARI	0	Zona d-1 - davant c. de Can Viloca, 43-53		0	0
	Àrea de jocs infantils - EP Can Viloca		01/01/2018			0	0
330109	31285	TE INSPECCIÓ FÍSICA O INVENTARI	0	INFRAESTRUCTURA PUBLICA DISTRICTE 6		0	0
	Àrea de jocs infantils - Illa Noble		01/01/2018			0	0
330109	31286	TE INSPECCIÓ FÍSICA O INVENTARI	0	PARC CENTRAL DEL VALLÈS		8.253,00	2.752,88
	Àrea de jocs infantils (àrea petits) - Parc Central del Vallés		01/01/2018			687,51	5.500,12

# AJUNTAMENT-AJUNTAMENT DE SABADELL

Data obtenció 28/03/2019:03  
Pàg. 14

## LLIBRE A LLIBRE A: BENS, DRETS I OBLIGACIONS DE L'ENT LOCAL

EPÍGRAF: I.2 SERVEI PÚBLIC

SUBEPÍGRAF: I.2.C MOBLES

CLASSIFICAC	N. BÉ	QUANT. DESCRIPCIÓ	C. GESTO C. COST	T. ADQUISICIÓ	COST ADQUI. D- ALTA	CENTRE UBICACIÓ	PLANTA ESPAI	V.B.C. DOT. AMORT	F.A. V.C.
330109	31287	Àrea de jocs infantils (àrea 1) - c. dels Drapaires	TE INSPECCIÓ FÍSICA O INVENTARI		0	INFRAESTRUCTURA PUBLICA DISTRICTE 6		0	0
				01/01/2018				0	0
330109	31288	Àrea de jocs infantils (àrea 2) - c. dels Drapaires	TE INSPECCIÓ FÍSICA O INVENTARI		0	INFRAESTRUCTURA PUBLICA DISTRICTE 6		0	0
				01/01/2018				0	0
330109	31289	Àrea de jocs infantils - pl. Dolores Ibarruri	TE INSPECCIÓ FÍSICA O INVENTARI		0	pl. de Dolores Ibarruri		0	0
				01/01/2018				0	0
330109	31292	Àrea de jocs infantils - pl. de Xavier Sanahuja	TE INSPECCIÓ FÍSICA O INVENTARI		0	Plaça de Xavier Sanahuja		318,42	289,52
				01/01/2018				14,45	28,90
330109	31293	Àrea de jocs infantils (àrea petits) - pl. de Cristóbal Ramos	TE INSPECCIÓ FÍSICA O INVENTARI		0	pl. de Cristobal Ramos		0	0
				01/01/2018				0	0
330109	31294	Àrea de jocs infantils (àrea grans) - pl. de Cristóbal Ramos	TE INSPECCIÓ FÍSICA O INVENTARI		0	pl. de Cristobal Ramos		0	0
				01/01/2018				0	0
330109	31295	Àrea de jocs infantils - pl. de Karl Marx	TE INSPECCIÓ FÍSICA O INVENTARI		0	pl. de Karl Marx		0	0
				01/01/2018				0	0
330109	31296	Àrea de jocs infantils (àrea grans) - pl. del Cardener	TE INSPECCIÓ FÍSICA O INVENTARI		0	pl. del Cardener		0	0
				01/01/2018				0	0
330109	31297		TE INSPECCIÓ FÍSICA O INVENTARI		0	pl. d'Alberto Lavera		0	0

# AJUNTAMENT-AJUNTAMENT DE SABADELL

Data obtenció 28/03/2019:03  
Pàg. 15

## LLIBRE A LLIBRE A: BENS, DRETS I OBLIGACIONS DE L'ENT LOCAL

EPÍGRAF: I.2 SERVEI PÚBLIC

SUBEPÍGRAF: I.2.C MOBLES

CLASSIFICAC N. BÉ	QUANT. DESCRIPCIÓ	C. GESTO T. ADQUISICIÓ C. COST	COST ADQUI. D- ALTA	CENTRE UBICACIÓ	PLANTA ESPAI	V.B.C. DOT. AMORT	F.A. V.C.
330109	31298	Àrea de jocs infantils - pl. d'Alberto Lavera	01/01/2018			0	0
		TE INSPECCIÓ FÍSICA O INVENTARI	0	Zona D-2 - ctra. de Matadepera, 26-38		0	0
330109	31299	Àrea de jocs infantils - av. Matadepera - c. de l' Arxiduc d'Àustria	01/01/2018			0	0
		TE INSPECCIÓ FÍSICA O INVENTARI	0	Parc Catalunya - zona trenet		5.323,94	3.044,20
330109	31300	Àrea de jocs infantils - Av. Lluís Companys - CEIP Can Rull	01/01/2018			379,95	2.279,74
		TE INSPECCIÓ FÍSICA O INVENTARI	0	Parc de Can Gambús		1.560,78	1.014,54
330103	31394	Àrea de jocs infantils (zona parc "El Niu") - Parc de Can Gambús	01/01/2018			109,24	546,24
		ES CONSTRUCCIÓ REALITZADA PER CONTRACTE AMB TERCERS	20.448,77	Complex Esportiu Municipal Sant Oleguer		40.821,43	0
330102	31476	tobogan infantil per piscina	13/09/2018			621,84	40.821,43
		TE COMPRA	2.989,91	CEM Sant Oleguer - Piscina, picnic i recinte		2.989,91	0
330101	31500	Jardineres de 525 litres	06/11/2018			38,22	2.989,91
		RS COMPRA	225,55	SOC - c. de Sardà, 111-121		225,55	0
330101	31502	TAULA	17/12/2018			0,77	225,55
		RS COMPRA	149,07	Edifici - Sardà 111-121 - Ferrer de Blanes 25-29		149,07	0
330101	31505	BUC	17/12/2018			0,51	149,07
		GB COMPRA	236,19	SOC - c. de Sardà, 111-121		149,07	0
330101	31505	TAULA	17/12/2018			0,80	236,19
				AJUNTAMENT	PRIMERA PLANTA	236,19	0
				EDIFICI CONSISTORIAL		0,80	236,19

# AJUNTAMENT-AJUNTAMENT DE SABADELL

Data obtenció 28/03/2019:03  
Pàg. 16

## LLIBRE A LLIBRE A: BENS, DRETS I OBLIGACIONS DE L'ENT LOCAL

EPÍGRAF: I.2 SERVEI PÚBLIC

SUBEPÍGRAF: I.2.C MOBLES

CLASSIFICAC	N. BÉ	QUANT.	C. GESTO	T. ADQUISICIÓ	COST ADQUI.	CENTRE	PLANTA	V.B.C.	F.A.
		DESCRIPCIÓ	C. COST		D- ALTA	UBICACIÓ	ESPAI	DOT. AMORT	V.C.
330101	31507	1	TR	COMPRA	225,55	c. de la Indústria, 11		225,55	0
		TAULA			17/12/2018	Edifici - c. de la Indústria, 11		0,77	225,55
330101	31509	1	TR	COMPRA	149,07	c. de la Indústria, 11		149,07	0
		BUC			17/12/2018	Edifici - c. de la Indústria, 11		0,51	149,07
330101	31510	2	SG	COMPRA	429,79	Reserva C-2 - c. de Vidal, 150-162		429,79	0
		TAULA			17/12/2018			1,47	429,79
330101	31511	2	SG	COMPRA	298,14	Reserva C-2 - c. de Vidal, 150-162		298,14	0
		BUC			17/12/2018			1,02	298,14
330109	31520		TE	COMPRA	0	pl. de les Termes		5.400,74	4.875,83
		Àrea de jocs infantils (àrea de grans 1) - pl. de les Termes			01/01/2018			262,45	524,91
330103	31646	2	ES	COMPRA	3.593,70	ATENEU	SEGONA PLANTA	3.593,70	0
		PORTERIA AMB CISTELLA INTEGRADA ANTIVANDÀL-LICA			06/11/2018	EDIFICI ATENEU	ESPORTS	55,13	3.593,70
330101	31668	6	SS	COMPRA	60,00	pl. del Pla de l'Amor		60,00	0
		CADIRES VERMELLES			31/12/2018	Edifici Casa dels Pins - pl. del Pla de l'Amor, 3		0,01	60,00
330109	31691		TE	INSPECCIÓ FÍSICA O INVENTARI	0	EP entre Poble Bubí - Poble Sahrauí		0	0
		Àrea de jocs infantils - EP Poble Bubí			01/01/2018			0	0
330109	31692		TE	INSPECCIÓ FÍSICA O INVENTARI	0	pl. de Picasso		0	0
		Àrea de jocs infantils (àrea petits) - pl. de Picasso			01/01/2018			0	0
330109	31693		TE	INSPECCIÓ FÍSICA O INVENTARI	0	pl. de Picasso		0	0

# AJUNTAMENT-AJUNTAMENT DE SABADELL

Data obtenció 28/03/2019:03  
Pàg. 17

## LLIBRE A LLIBRE A: BENS, DRETS I OBLIGACIONS DE L'ENT LOCAL

EPÍGRAF: I.2 SERVEI PÚBLIC

SUBEPÍGRAF: I.2.C MOBLES

CLASSIFICAC N. BÉ	QUANT. DESCRIPCIÓ	C. GESTO T. ADQUISICIÓ C. COST	COST ADQUI. D- ALTA	CENTRE UBICACIÓ	PLANTA ESPAI	V.B.C. DOT. AMORT	F.A. V.C.
330109	31694	Àrea de jocs infantils (àrea grans) - pl. de Picasso	01/01/2018			0	0
		TE INSPECCIÓ FÍSICA O INVENTARI	0	pl. de Picasso		0	0
330109	31698	Àrea de jocs infantils (àrea mitjans) - pl. de Picasso	01/01/2018			0	0
		TE INSPECCIÓ FÍSICA O INVENTARI	0	Zona d-2 - av. de Can Bordoll, 4B-6		0	0
330101	31701	Àrea de jocs infantils - EP c. de Can Bordoll	01/01/2018			0	0
		4	EQ COMPRA	AJUNTAMENT	SEGONA PLANTA	3.114,84	0
		taula especial mida 2400 x 670 mm	14/12/2018	EDIFICI CONSISTORIAL		12,80	3.114,84
330101	31702	2	EQ COMPRA	AJUNTAMENT	SEGONA PLANTA	779,00	0
		taula presidència. 1400 x 600 mm	14/12/2018	EDIFICI CONSISTORIAL		3,20	779,00
330101	31703	18	EQ COMPRA	AJUNTAMENT	SEGONA PLANTA	3.393,99	0
		cadira confident	14/12/2018	EDIFICI CONSISTORIAL		13,94	3.393,99
330103	31705	2	ES COMPRA	Cal Balsach	planta baixa	1.931,16	0
		JOC DE PORTERIES D'HANDBOL	04/12/2018	Cal Balsach - Edifici	Cal Balsach - Poliesportiu - 00	14,81	1.931,16
330101	31724	2	DC COMPRA	273,56	OFICINES CARRER SANT PAU	273,56	0
		ALAS	01/05/2018			15,30	273,56
330101	31726	7	CU COMPRA	1.118,04	ATENEU	1.118,04	0
		CADIRA GIRATÒRIA	01/05/2018	EDIFICI ATENEU	CULTURA	62,54	1.118,04
330101	31758	16	PE COMPRA	2.250,60	VAPOR LLONCH - DESENV. LOCAL	2.250,60	0



# AJUNTAMENT-AJUNTAMENT DE SABADELL

Data obtenció 28/03/2019:03  
Pàg. 18

## LLIBRE A LLIBRE A: BENS, DRETS I OBLIGACIONS DE L'ENT LOCAL

EPÍGRAF: I.2 SERVEI PÚBLIC

SUBEPÍGRAF: I.2.C MOBLES

CLASSIFICAC N. BÉ	QUANT.	C. GESTO T. ADQUISICIÓ	COST ADQUI.	CENTRE	PLANTA	V.B.C.	F.A.
	DESCRIPCIÓ	C. COST	D- ALTA	UBICACIÓ	ESPAI	DOT. AMORT	V.C.
	Taula de faig 140x80		28/12/2018	VAPOR		2,05	2.250,60
330101	31759	16 PE COMPRA	1.960,20	VAPOR LLONCH - DESENV. LOCAL		1.960,20	0
	Bucks calaixos faig		28/12/2018	VAPOR		1,79	1.960,20
330109	31762	TE INSPECCIÓ FÍSICA O INVENTARI	0	INFRAESTRUCTURA PUBLICA DISTRICTE 1		0	0
	Àrea de jocs infantils - pl. d'Antoni Llonch		01/01/2018			0	0
330109	31763	TE INSPECCIÓ FÍSICA O INVENTARI	0	pl. dels Dolors		0	0
	Àrea de jocs infantils - pl. dels Dolors		01/01/2018			0	0
330109	31764	TE INSPECCIÓ FÍSICA O INVENTARI	0	pl. d'Indíbil i Mandoni		0	0
	Àrea de jocs infantils - pl. d'Indíbil i Mandoni		01/01/2018			0	0
330109	31765	TE INSPECCIÓ FÍSICA O INVENTARI	0	c. d'Alguersuari i Pascual		0	0
	Àrea de jocs infantils - c. d'Alguersuari i Pascual		01/01/2018			0	0
330109	31766	TE INSPECCIÓ FÍSICA O INVENTARI	0	ESCOLA BRESSOL JOAQUIM BLUME		0	0
	Àrea de jocs infantils - rda. de Bellerguard, 43		01/01/2018			0	0
330109	31769	TE INSPECCIÓ FÍSICA O INVENTARI	0	Zona d-2(r) - rda Bellesguard - c Sol Padris 145l		0	0
	Àrea de jocs infantils - rda. de Bellesguard, 11		01/01/2018			0	0
330109	31772	TE INSPECCIÓ FÍSICA O INVENTARI	0	pl. de Jonqueres		0	0
	Àrea de jocs infantils - pl. de Jonqueres		01/01/2018			0	0
330109	31773	TE INSPECCIÓ FÍSICA O INVENTARI	0	pl. de la Primavera		0	0

# AJUNTAMENT-AJUNTAMENT DE SABADELL

Data obtenció 28/03/2019:03  
Pàg. 19

## LLIBRE A LLIBRE A: BENS, DRETS I OBLIGACIONS DE L'ENT LOCAL

EPÍGRAF: I.2 SERVEI PÚBLIC

SUBEPÍGRAF: I.2.C MOBLES

CLASSIFICAC N. BÉ	QUANT. DESCRIPCIÓ	C. GESTO T. ADQUISICIÓ C. COST	COST ADQUI. D- ALTA	CENTRE UBICACIÓ	PLANTA ESPAI	V.B.C. DOT. AMORT	F.A. V.C.
	Àrea de jocs infantils - pl. de la Primavera		01/01/2018			0	0
330109	31774	TE INSPECCIÓ FÍSICA O INVENTARI	0	pl. de Josep Esquirol		0	0
	Àrea de jocs infantils - pl. de Josep Esquirol		01/01/2018			0	0
330109	31775	TE INSPECCIÓ FÍSICA O INVENTARI	0	Zona d-1 - av. Matadepera i c. Arxiduc d'Austria		0	0
	Àrea de jocs infantils - zona d-1 entre av. de Matadepera i c. de l'Arxiduc d'Austria		01/01/2018			0	0
330101	31777	2 ES COMPRA	1.379,40	PAVELLÓ D'ESPORTS SANT OLEGUER		1.379,40	0
	MAMPARA DE SEPARACIÓ MÒBIL		31/12/2018	EDIFICI		0,31	1.379,40
330109	31780	TE INSPECCIÓ FÍSICA O INVENTARI	0	pl. de Llivia		0	0
	Àrea de jocs infantils - pl. de Llivia		01/01/2018			0	0
330109	31785	TE INSPECCIÓ FÍSICA O INVENTARI	0	c. del Corredor		0	0
	Àrea de jocs infantils - c. del Corredor amb c. de Queralt		01/01/2018			0	0
330109	31786	TE INSPECCIÓ FÍSICA O INVENTARI	0	pl. de Montellà		0	0
	Àrea de jocs infantils (àrea tobogan) - pl. de Montellà		01/01/2018			0	0
330109	31787	TE INSPECCIÓ FÍSICA O INVENTARI	0	pl. de Montellà		0	0
	Àrea de jocs infantils (àrea carrusel) - pl. de Montellà		01/01/2018			0	0
330101	31788	2 SA COMPRA	409,34	EDIFICI SALUT- PL. GAS	PLANTA BAIXA	409,34	0
	CADIRA GIRATÒRIA		31/12/2018	EDIFICI	SALUT	0,09	409,34
330101	31789	1 SA COMPRA	204,67	LOCAL CARRER SANT JOAN		204,67	0

# AJUNTAMENT-AJUNTAMENT DE SABADELL

Data obtenció 28/03/2019:03  
Pàg. 20

## LLIBRE A LLIBRE A: BENS, DRETS I OBLIGACIONS DE L'ENT LOCAL

EPÍGRAF: I.2 SERVEI PÚBLIC

SUBEPÍGRAF: I.2.C MOBLES

CLASSIFICAC N. BÉ	QUANT. DESCRIPCIÓ	C. GESTO T. ADQUISICIÓ C. COST	COST ADQUI. D- ALTA	CENTRE UBICACIÓ	PLANTA ESPAI	V.B.C. DOT. AMORT	F.A. V.C.
330109	31790		31/12/2018	EDIFICI		0,04	204,67
		TE INSPECCIÓ FÍSICA O INVENTARI	0	pl. dels Avets		0	0
		Àrea de jocs infantils (àrea petits) - pl. dels Avets	01/01/2018			0	0
330101	31791	1	SS COMPRA	204,68	c. de la Rambla, 22, 1º i 2ª plantes	204,68	0
		CADIRA GIRATÒRIA	31/12/2018			0,04	204,68
330101	31792	2	MD COMPRA	409,34	URBANISME I OBRES MUNICIPALS	409,34	0
		CADIRA GIRATÒRIA	31/12/2018			0,09	409,34
330101	31793	1	GB COMPRA	204,67	AJUNTAMENT	204,67	0
		CADIRA GIRATÒRIA	31/12/2018			0,04	204,67
330101	31794	1	ES COMPRA	204,67	ATENEU	204,67	0
		CADIIRA GIRATÒRIA	31/12/2018			0,04	204,67
330109	31795		31/12/2018	EDIFICI		0,04	204,67
		TE INSPECCIÓ FÍSICA O INVENTARI	0	pl. del Roures		0	0
		Àrea de jocs infantils - pl. dels Roures	01/01/2018			0	0
330101	31796	2	GI COMPRA	409,34	EDIFICI NARCIS GIRALT	409,34	0
		CADIRA GIRATÒRIA	31/12/2018			0,09	409,34
330109	31797		31/12/2018	EDIFICI		0,04	204,67
		TE INSPECCIÓ FÍSICA O INVENTARI	0	pl. de les Alzines		0	0
		Àrea de jocs infantils - pl. de les Alzines	01/01/2018			0	0
330109	31798		31/12/2018	EDIFICI		0,04	204,67
		TE INSPECCIÓ FÍSICA O INVENTARI	0	pl. dels Platans		0	0
		Àrea de jocs infantils - pl. dels Platans	01/01/2018			0	0

# AJUNTAMENT-AJUNTAMENT DE SABADELL

Data obtenció 28/03/2019:03  
Pàg. 21

## LLIBRE A LLIBRE A: BENS, DRETS I OBLIGACIONS DE L'ENT LOCAL

EPÍGRAF: I.2 SERVEI PÚBLIC

SUBEPÍGRAF: I.2.C MOBLES

CLASSIFICAC	N. BÉ	QUANT. DESCRIPCIÓ	C. GESTO C. COST	T. ADQUISICIÓ	COST ADQUI. D- ALTA	CENTRE UBICACIÓ	PLANTA ESPAI	V.B.C. DOT. AMORT	F.A. V.C.
330109	31799	Àrea de jocs infantils (àrea grans) - EP c. dels Muixins	TE INSPECCIÓ FÍSICA O INVENTARI		0	INFRAESTRUCTURA PUBLICA DISTRICTE 4		0	0
					01/01/2018			0	0
330109	31800	Àrea de jocs infantils (àrea mitjans) - EP c. dels Muixins	TE INSPECCIÓ FÍSICA O INVENTARI		0	INFRAESTRUCTURA PUBLICA DISTRICTE 4		0	0
					01/01/2018			0	0
330109	31801	Àrea de jocs infantils (àrea de petits) - EP c. dels Muixins	TE INSPECCIÓ FÍSICA O INVENTARI		0	INFRAESTRUCTURA PUBLICA DISTRICTE 4		0	0
					01/01/2018			0	0
330109	31802	Àrea de jocs infantils (àrea grans) - pl. de Ròmul	TE INSPECCIÓ FÍSICA O INVENTARI		0	pl. de Ròmul		0	0
					01/01/2018			0	0
330109	31803	Àrea de jocs infantils (àrea petits) - pl. de Ròmul	TE INSPECCIÓ FÍSICA O INVENTARI		0	pl. de Ròmul		0	0
					01/01/2018			0	0
330101	31806	2 CADIRA GIRATÒRIA	RC COMPRA		409,34	AJUNTAMENT	SEGONA PLANTA	409,34	0
					31/12/2018	EDIFICI CONSISTORIAL		0,09	409,34
330101	31807	1 CADIRA GIRATÒRIA	TE COMPRA		204,67	CAN MARCET, VIA PÚBLICA I MANTENIMENTS	PLANTA BAIXA	204,67	0
					31/12/2018	EDIFICI		0,04	204,67
330101	31808	1 CADIRA GIRATÒRIA	RH COMPRA		204,68	EDIFICI NARCIS GIRALT	TERCERA PLANTA	204,68	0
					31/12/2018	EDIFICI NARCÍS GIRALT	RECURSOS HUMANS	0,04	204,68
330101	31811	20	ES COMPRA		2.910,78	PAVELLÓ D'ESPORTS SANT OLEGUER		2.910,78	0

# AJUNTAMENT-AJUNTAMENT DE SABADELL

Data obtenció 28/03/2019:03  
Pàg. 22

## LLIBRE A LLIBRE A: BENS, DRETS I OBLIGACIONS DE L'ENT LOCAL

EPÍGRAF: I.2 SERVEI PÚBLIC

SUBEPÍGRAF: I.2.C MOBLES

CLASSIFICAC N. BÉ	QUANT. DESCRIPCIÓ	C. GESTO T. ADQUISICIÓ C. COST	COST ADQUI. D- ALTA	CENTRE UBICACIÓ	PLANTA ESPAI	V.B.C. DOT. AMORT	F.A. V.C.
	BANC DE VESTIDOR		31/12/2018	EDIFICI		0,66	2.910,78
330109	31815	TE INSPECCIÓ FÍSICA O INVENTARI	0	SOLARS DISTRICTE 4		0	0
	Àrea de jocs infantils - c. de Constantí, 3A		01/01/2018			0	0
330109	31816	TE INSPECCIÓ FÍSICA O INVENTARI	0	Zona d-1 - pl. Copèrnic fins c. del Blanquerna		0	0
	Àrea de jocs infantils - pl. de Copèrnic		01/01/2018			0	0
330109	31817	TE INSPECCIÓ FÍSICA O INVENTARI	0	INFRAESTRUCTURA PUBLICA DISTRICTE 4		0	0
	Àrea de jocs infantils - c. de Sarasate, 3		01/01/2018			0	0
330109	31818	TE INSPECCIÓ FÍSICA O INVENTARI	0	CONCÒRDIA		0	0
	Àrea de jocs infantils - c. Budapest cantonada c. d'Adriana - exterior CEIP		01/01/2018			0	0
330109	31820	TE INSPECCIÓ FÍSICA O INVENTARI	0	pl. de les Filipines		0	0
	Àrea de jocs infantils - pl. de les Filipines		01/01/2018			0	0
330109	31821	TE INSPECCIÓ FÍSICA O INVENTARI	0	pl. de Josep Rosas		0	0
	Àrea de jocs infantils - pl. de Josep Rosas		01/01/2018			0	0
330109	31824	TE INSPECCIÓ FÍSICA O INVENTARI	0	c. de Joanot Martorell		0	0
	Àrea de jocs infantils - c. de Joanot Martorell cantonada amb c. de Puig i		01/01/2018			0	0
330109	31825	TE INSPECCIÓ FÍSICA O INVENTARI	0	pl. dels Jocs Florals		0	0
	Àrea de jocs infantils - pl. dels Jocs Florals		01/01/2018			0	0

# AJUNTAMENT-AJUNTAMENT DE SABADELL

Data obtenció 28/03/2019:03  
Pàg. 23

## LLIBRE A LLIBRE A: BENS, DRETS I OBLIGACIONS DE L'ENT LOCAL

EPÍGRAF: I.2 SERVEI PÚBLIC

SUBEPÍGRAF: I.2.C MOBLES

CLASSIFICAC N. BÉ	QUANT. DESCRIPCIÓ	C. GESTO T. ADQUISICIÓ C. COST	COST ADQUI. D- ALTA	CENTRE UBICACIÓ	PLANTA ESPAI	V.B.C. DOT. AMORT	F.A. V.C.
330109	31826	TE INSPECCIÓ FÍSICA O INVENTARI	0	Zona d-1 - c. Quebec, Fuerteventura, Tenerife		0	0
	Àrea de jocs infantils (àrea cautxú) - Parc Quebec, Fuerteventura, Tenerife		01/01/2018			0	0
330109	31832	TE INSPECCIÓ FÍSICA O INVENTARI	0	Zona d-1 - c. Quebec, Fuerteventura, Tenerife		0	0
	Àrea de jocs infantils (àrea grans) - Parc Quebec, Fuerteventura, Tenerife		01/01/2018			0	0
330109	31833	TE INSPECCIÓ FÍSICA O INVENTARI	0	Zona d-1 - c. Quebec, Fuerteventura, Tenerife		0	0
	Àrea de jocs infantils (àrea petits) - Parc Quebec, Fuerteventura, Tenerife		01/01/2018			0	0
330109	31834	TE INSPECCIÓ FÍSICA O INVENTARI	0	EP entre Poble Sahrauí i Tibet		0	0
	Àrea de jocs infantils - EP Poble Sahrauí		01/01/2018			0	0
330109	31835	TE INSPECCIÓ FÍSICA O INVENTARI	0	Poligon Merinals - c. de la Palma, c. de Malta		0	0
	Àrea de jocs infantils - Polígon Merinals, 107		01/01/2018			0	0
330109	31836	TE INSPECCIÓ FÍSICA O INVENTARI	0	Poligon Merinals - c. de la Palma, c. de Malta		0	0
	Àrea de jocs infantils - Polígon Merinals, 115		01/01/2018			0	0
330109	31837	TE INSPECCIÓ FÍSICA O INVENTARI	0	Poligon Merinals - c. de la Palma, c. de Malta		0	0
	Àrea de jocs infantils - Polígon Merinals, 99		01/01/2018			0	0
330109	31838	TE INSPECCIÓ FÍSICA O INVENTARI	0	Poligon Merinals - c. de la Palma, c. de Malta		0	0
	Àrea de jocs infantils - Polígon Merinals, 79		01/01/2018			0	0
330109	31839	TE INSPECCIÓ FÍSICA O INVENTARI	0	Poligon Merinals - c. de la Palma, c. de Malta		0	0

# AJUNTAMENT-AJUNTAMENT DE SABADELL

Data obtenció 28/03/2019:03  
Pàg. 24

## LLIBRE A LLIBRE A: BENS, DRETS I OBLIGACIONS DE L'ENT LOCAL

EPÍGRAF: I.2 SERVEI PÚBLIC

SUBEPÍGRAF: I.2.C MOBLES

CLASSIFICAC N. BÉ	QUANT. DESCRIPCIÓ	C. GESTO T. ADQUISICIÓ C. COST	COST ADQUI. D- ALTA	CENTRE UBICACIÓ	PLANTA ESPAI	V.B.C. DOT. AMORT	F.A. V.C.
330109	31840	Àrea de jocs infantils - Polígon Merinals, 65 TE INSPECCIÓ FÍSICA O INVENTARI	01/01/2018 0	Poligon Merinals - c. de la Palma, c. de Malta		0	0
330109	31841	Àrea de jocs infantils - Polígon Merinals, 75 TE INSPECCIÓ FÍSICA O INVENTARI	01/01/2018 0	Zona 2-1c - c. Bac de Roda cantonada Dos de Maig		0	0
330109	31842	Àrea de jocs infantils (Àrea 1) - EP c. d'en Bac de Roda cantonada c. del Dos TE INSPECCIÓ FÍSICA O INVENTARI	01/01/2018 0	Zona 2-1c - c. Bac de Roda cantonada Dos de Maig		0	0
330109	31843	Àrea de jocs infantils (Àrea 2) - EP c. d'en Bac de Roda cantonada c. del Dos TE INSPECCIÓ FÍSICA O INVENTARI	01/01/2018 0	INFRAESTRUCTURA PUBLICA DISTRICTE 6		0	0
330109	31844	Àrea de jocs infantils - EP entre c. de Josep Guardiet i pg. Espronceda TE INSPECCIÓ FÍSICA O INVENTARI	01/01/2018 0	INFRAESTRUCTURA PUBLICA DISTRICTE 6		0	0
330109	31845	Àrea de jocs infantils - pl. del Paraire Deganet TE INSPECCIÓ FÍSICA O INVENTARI	01/01/2018 0	pl. Gremial		0	0
330109	31846	Àrea de jocs infantils - pl. Gremial TE INSPECCIÓ FÍSICA O INVENTARI	01/01/2018 0	INFRAESTRUCTURA PUBLICA DISTRICTE 6		0	0
330109	31847	Àrea de jocs infantils - Illa digna TE INSPECCIÓ FÍSICA O INVENTARI	01/01/2018 0	Zona d-1 - rda. Santa Maria, 61-71		0	0
		Àrea de jocs infantils - rda. de Santa Maria, 61	01/01/2018			0	0

# AJUNTAMENT-AJUNTAMENT DE SABADELL

Data obtenció 28/03/2019:03  
Pàg. 25

## LLIBRE A LLIBRE A: BENS, DRETS I OBLIGACIONS DE L'ENT LOCAL

EPÍGRAF: I.2 SERVEI PÚBLIC

SUBEPÍGRAF: I.2.C MOBLES

CLASSIFICAC N. BÉ	QUANT. DESCRIPCIÓ	C. GESTO T. ADQUISICIÓ C. COST	COST ADQUI. D- ALTA	CENTRE UBICACIÓ	PLANTA ESPAI	V.B.C. DOT. AMORT	F.A. V.C.
330109	31848	TE INSPECCIÓ FÍSICA O INVENTARI	0	INFRAESTRUCTURA PUBLICA DISTRICTE 6		0	0
	Àrea de jocs infantils - c. del Reis Catòlics cantonada amb c. de Feijoo		01/01/2018			0	0
330109	31849	TE INSPECCIÓ FÍSICA O INVENTARI	0	INFRAESTRUCTURA PUBLICA DISTRICTE 6		0	0
	Àrea de jocs infantils - c. de Goya entre 39 i 41		01/01/2018			0	0
330109	31850	TE INSPECCIÓ FÍSICA O INVENTARI	0	INFRAESTRUCTURA PUBLICA DISTRICTE 6		0	0
	Àrea de jocs infantils - c. de Goya, 49		01/01/2018			0	0
330109	31851	TE INSPECCIÓ FÍSICA O INVENTARI	0	INFRAESTRUCTURA PUBLICA DISTRICTE 6		0	0
	Àrea de jocs infantils (Diversos) - Illa Sacra		01/01/2018			0	0
330109	31852	TE INSPECCIÓ FÍSICA O INVENTARI	0	INFRAESTRUCTURA PUBLICA DISTRICTE 6		0	0
	Àrea de jocs infantils (àrea cautxú) - Illa Sacra		01/01/2018			0	0
330109	31853	TE INSPECCIÓ FÍSICA O INVENTARI	0	INFRAESTRUCTURA PUBLICA DISTRICTE 6		0	0
	Àrea de jocs infantils - Illa Bella		01/01/2018			0	0
330109	31854	TE INSPECCIÓ FÍSICA O INVENTARI	0	INFRAESTRUCTURA PUBLICA DISTRICTE 6		0	0
	Àrea de jocs infantils - pl. de Rogelio Soto		01/01/2018			0	0
330102	31896	62 TE COMPRA	2.993,30	VIVERS MUNICIPALS		2.993,30	0
	Papereres metàl·liques de 60 litres		31/12/2018			0,68	2.993,30
330101	32012	1 ES COMPRA	647,35	Complex Poliesportiu Olímpia	planta segona	647,35	0



# AJUNTAMENT-AJUNTAMENT DE SABADELL

Data obtenció 28/03/2019:03  
Pàg. 26

## LLIBRE A LLIBRE A: BENS, DRETS I OBLIGACIONS DE L'ENT LOCAL

EPÍGRAF: I.2 SERVEI PÚBLIC

SUBEPÍGRAF: I.2.C MOBLES

CLASSIFICAC N. BÉ	QUANT. DESCRIPCIÓ	C. GESTO T. ADQUISICIÓ C. COST	COST ADQUI. D- ALTA	CENTRE UBICACIÓ	PLANTA ESPAI	V.B.C. DOT. AMORT	F.A. V.C.
	VITRINA AMB EXPOSITOR		31/12/2018	Edifici serveis camps de futbol	CEO - Edifici serveis futbol - 02 vestidors	0,14	647,35
330106	32013	ES COMPRA	159,12	ATENEU	SEGONA PLANTA	159,12	0
	ENQUADERNADORA		31/12/2018	EDIFICI ATENEU	ESPORTS	0,07	159,12
330106	32014	ES COMPRA	110,09	ATENEU	SEGONA PLANTA	110,09	0
	PLASTIFICADORA DE DOCUMENTS		31/12/2018	EDIFICI ATENEU	ESPORTS	0,05	110,09
330102	32015	TE INSPECCIÓ FÍSICA O INVENTARI	0	Infraestructures genèriques de ciutat		9.680,00	0
	Estacionaments de bicicletes a tota la ciutat de Sabadell		01/01/2018			2,21	9.680,00
330102	32017	1 PE COMPRA	508,20	VAPOR LLONCH - DESENV. LOCAL		508,20	0
	Aparcabicicletes cara a cara 5 pl		31/12/2018	VAPOR		0,11	508,20
330108	32018	MD COMPRA	834,90	URBANISME I OBRES MUNICIPALS	TERCERA PLANTA	834,90	0
	Cubells de 50 litres de color blau per a paper		31/12/2018	EDIFICI	SOSTENIBILITAT I GESTIÓ D'ECOSISTEMES	0,38	834,90
330108	32019	MD COMPRA	665,50	URBANISME I OBRES MUNICIPALS	TERCERA PLANTA	665,50	0
	Contenidors de 120l. blaus per a paper		31/12/2018	EDIFICI	SOSTENIBILITAT I GESTIÓ D'ECOSISTEMES	0,30	665,50
330108	32020	MD COMPRA	487,03	URBANISME I OBRES MUNICIPALS	TERCERA PLANTA	487,03	0
	Cubells de 50 litres de color groc per a plàstic		31/12/2018	EDIFICI	SOSTENIBILITAT I GESTIÓ D'ECOSISTEMES	0,22	487,03
330108	32021	MD COMPRA	665,50	URBANISME I OBRES MUNICIPALS	TERCERA PLANTA	665,50	0

# AJUNTAMENT-AJUNTAMENT DE SABADELL

Data obtenció 28/03/2019:03  
Pàg. 27

## LLIBRE A LLIBRE A: BENS, DRETS I OBLIGACIONS DE L'ENT LOCAL

EPÍGRAF: I.2 SERVEI PÚBLIC

SUBEPÍGRAF: I.2.C MOBLES

CLASSIFICAC N. BÉ	QUANT. DESCRIPCIÓ	C. GESTO T. ADQUISICIÓ C. COST	COST ADQUI. D- ALTA	CENTRE UBICACIÓ	PLANTA ESPAI	V.B.C. DOT. AMORT	F.A. V.C.
	Contenidors de 120 litres de color groc per a plàstics		31/12/2018	EDIFICI	SOSTENIBILITAT I GESTIÓ D'ECOSISTEMES	0,30	665,50
330108	32022	MD COMPRA	487,03	URBANISME I OBRES MUNICIPALS	TERCERA PLANTA	487,03	0
	Cubell de 50 litres de color marró per a residus orgànics		31/12/2018	EDIFICI	SOSTENIBILITAT I GESTIÓ D'ECOSISTEMES	0,22	487,03
330108	32023	MD COMPRA	665,50	URBANISME I OBRES MUNICIPALS	TERCERA PLANTA	665,50	0
	Contenedor de 120 litres de color marró per als residus orgànics		31/12/2018	EDIFICI	SOSTENIBILITAT I GESTIÓ D'ECOSISTEMES	0,30	665,50
330108	32024	MD COMPRA	626,17	URBANISME I OBRES MUNICIPALS	TERCERA PLANTA	626,17	0
	Cubells de 50 litres de color gris per al rebuig (no reciclable)		31/12/2018	EDIFICI	SOSTENIBILITAT I GESTIÓ D'ECOSISTEMES	0,28	626,17
330108	32025	MD COMPRA	665,50	URBANISME I OBRES MUNICIPALS	TERCERA PLANTA	665,50	0
	Contenidors de 120 litres de color gris per al rebuig (no reciclables)		31/12/2018	EDIFICI	SOSTENIBILITAT I GESTIÓ D'ECOSISTEMES	0,30	665,50
330101	32026	2 ED COMPRA	429,79	VAPOR CODINA	PRIMERA PLANTA	429,79	0
	TAULA		31/12/2018	NAU AJUNTAMENT		0,09	429,79
330101	32027	2 ED COMPRA	298,15	VAPOR CODINA	PRIMERA PLANTA	298,15	0
	BUC		31/12/2018	NAU AJUNTAMENT		0,06	298,15
330104	32028	GB COMPRA	1.527,02	AJUNTAMENT	PRIMERA PLANTA	1.527,02	0
	TELEVISIÓ		31/12/2018	EDIFICI CONSISTORIAL	GABINET DE L'ALCALDIA	0,52	1.527,02

# AJUNTAMENT-AJUNTAMENT DE SABADELL

Data obtenció 28/03/2019:03  
Pàg. 28

## LLIBRE A LLIBRE A: BENS, DRETS I OBLIGACIONS DE L'ENT LOCAL

EPÍGRAF: I.2 SERVEI PÚBLIC

SUBEPÍGRAF: I.2.C MOBLES

CLASSIFICAC N. BÉ	QUANT.	C. GESTO T. ADQUISICIÓ	COST ADQUI.	CENTRE	PLANTA	V.B.C.	F.A.
	DESCRIPCIÓ	C. COST	D- ALTA	UBICACIÓ	ESPAI	DOT. AMORT	V.C.
330101	32030	1	PE COMPRA	323,31	VAPOR LLONCH - DESENV. LOCAL	323,31	0
	Armari faig amb portes 100x197		31/12/2018	VAPOR		0,07	323,31
330101	32031	1	PE COMPRA	1.010,59	VAPOR LLONCH - DESENV. LOCAL	1.010,59	0
	Arxivador 4 calixos faig		31/12/2018			0,23	1.010,59
330101	32034	1	PE COMPRA	355,89	VAPOR LLONCH - DESENV. LOCAL	355,89	0
	Vitrina Magnètica 80x100 Portes corredisses		31/12/2018	VAPOR		0,08	355,89
330104	32040		PE COMPRA	777,20	VAPOR LLONCH - DESENV. LOCAL	777,20	0
	1 Televisor 48"+suport paret+Servei tècnic		31/12/2018	VAPOR		0,26	777,20
330109	32045		TE CONSTRUCCIÓ REALITZADA PER CONTRACTE AMB TERCERS	19.523,14	pl. de la Llibertat	19.523,14	0
	Àrea recreativa de vuit pistes de petanca a la plaça de la Llibertat		31/12/2018			4,45	19.523,14
330103	32088	2	ES COMPRA	1.089,00	ATENEU	1.089,00	0
	CARPA		31/12/2018	EDIFICI ATENEU	SEGONA PLANTA ESPORTS	0,29	1.089,00
330107	32209		CU INSPECCIÓ FÍSICA O INVENTARI	0	Ca l'Estruch - Centre de producció i creació	0	0
	Gegant avi		01/01/2018	Ca l'Estruch - Edifici Llevant		0	0
330107	32210		CU INSPECCIÓ FÍSICA O INVENTARI	0	Ca l'Estruch - Centre de producció i creació	0	0
	Geganta avia		01/01/2018	Ca l'Estruch - Edifici Llevant		0	0
330107	32211		CU INSPECCIÓ FÍSICA O INVENTARI	0	Ca l'Estruch - Centre de producció i creació	0	0

# AJUNTAMENT-AJUNTAMENT DE SABADELL

Data obtenció 28/03/2019:03  
Pàg. 29

## LLIBRE A LLIBRE A: BENS, DRETS I OBLIGACIONS DE L'ENT LOCAL

EPÍGRAF: I.2 SERVEI PÚBLIC

SUBEPÍGRAF: I.2.C MOBLES

CLASSIFICAC N. BÉ	QUANT. DESCRIPCIÓ	C. GESTO T. ADQUISICIÓ C. COST	COST ADQUI. D- ALTA	CENTRE UBICACIÓ	PLANTA ESPAI	V.B.C. DOT. AMORT	F.A. V.C.
	Gegant Feliu		01/01/2018	Ca l'Estruch - Edifici Llevant		0	0
330107	32212	CU INSPECCIÓ FÍSICA O INVENTARI	0	Ca l'Estruch - Centre de producció i creació		0	0
	Geganta Salut		01/01/2018	Ca l'Estruch - Edifici Llevant		0	0
330107	32213	CU INSPECCIÓ FÍSICA O INVENTARI	0	Ca l'Estruch - Centre de producció i creació		0	0
	Gegant Roger		01/01/2018	Ca l'Estruch - Edifici Llevant		0	0
330107	32214	CU INSPECCIÓ FÍSICA O INVENTARI	0	Ca l'Estruch - Centre de producció i creació		0	0
	Geganta Elisenda		01/01/2018	Ca l'Estruch - Edifici Llevant		0	0
330107	32215	CU INSPECCIÓ FÍSICA O INVENTARI	0	Ca l'Estruch - Centre de producció i creació		0	0
	Gegantó Vicentó		01/01/2018	Ca l'Estruch - Edifici Llevant		0	0
330107	32216	CU INSPECCIÓ FÍSICA O INVENTARI	0	Ca l'Estruch - Centre de producció i creació		0	0
	Capgròs granota		01/01/2018	Ca l'Estruch - Edifici Llevant		0	0
330107	32217	CU INSPECCIÓ FÍSICA O INVENTARI	0	Ca l'Estruch - Centre de producció i creació		0	0
	Capgròs granota		01/01/2018	Ca l'Estruch - Edifici Llevant		0	0
330107	32218	CU INSPECCIÓ FÍSICA O INVENTARI	0	Ca l'Estruch - Centre de producció i creació		0	0
	Capgròs granota		01/01/2018	Ca l'Estruch - Edifici Llevant		0	0
330107	32219	CU INSPECCIÓ FÍSICA O INVENTARI	0	Ca l'Estruch - Centre de producció i creació		0	0
	Capgròs granota		01/01/2018	Ca l'Estruch - Edifici Llevant		0	0
330107	32220	CU INSPECCIÓ FÍSICA O INVENTARI	0	Ca l'Estruch - Centre de producció i creació		0	0
	Capgròs granota		01/01/2018	Ca l'Estruch - Edifici Llevant		0	0

# AJUNTAMENT-AJUNTAMENT DE SABADELL

Data obtenció 28/03/2019:03  
Pàg. 30

## LLIBRE A LLIBRE A: BENS, DRETS I OBLIGACIONS DE L'ENT LOCAL

EPÍGRAF: I.2 SERVEI PÚBLIC

SUBEPÍGRAF: I.2.C MOBLES

CLASSIFICAC N. BÉ	QUANT. DESCRIPCIÓ	C. GESTO T. ADQUISICIÓ C. COST	COST ADQUI. D- ALTA	CENTRE UBICACIÓ	PLANTA ESPAI	V.B.C. DOT. AMORT	F.A. V.C.
330107	32221 Capgròs granota	CU INSPECCIÓ FÍSICA O INVENTARI	0 01/01/2018	Ca l'Estruch - Centre de producció i creació Ca l'Estruch - Edifici Llevant		0 0	0 0
330107	32222 Capgròs granota	CU INSPECCIÓ FÍSICA O INVENTARI	0 01/01/2018	Ca l'Estruch - Centre de producció i creació Ca l'Estruch - Edifici Llevant		0 0	0 0
330107	32223 Capgròs granota	CU INSPECCIÓ FÍSICA O INVENTARI	0 01/01/2018	Ca l'Estruch - Centre de producció i creació Ca l'Estruch - Edifici Llevant		0 0	0 0
330107	32224 Capgròs bessó	CU INSPECCIÓ FÍSICA O INVENTARI	0 01/01/2018	Ca l'Estruch - Centre de producció i creació Ca l'Estruch - Edifici Llevant		0 0	0 0
330107	32225 Capgròs bessó	CU INSPECCIÓ FÍSICA O INVENTARI	0 01/01/2018	Ca l'Estruch - Centre de producció i creació Ca l'Estruch - Edifici Llevant		0 0	0 0
330107	32226 Capgròs dimoni	CU INSPECCIÓ FÍSICA O INVENTARI	0 01/01/2018	Ca l'Estruch - Centre de producció i creació Ca l'Estruch - Edifici Llevant		0 0	0 0
330107	32227 Capgròs Geppeto	CU INSPECCIÓ FÍSICA O INVENTARI	0 01/01/2018	Ca l'Estruch - Centre de producció i creació Ca l'Estruch - Edifici Llevant		0 0	0 0
330107	32228 Capgròs negreta	CU INSPECCIÓ FÍSICA O INVENTARI	0 01/01/2018	Ca l'Estruch - Centre de producció i creació Ca l'Estruch - Edifici Llevant		0 0	0 0
330107	32229 Capgròs Cantinflas	CU INSPECCIÓ FÍSICA O INVENTARI	0 01/01/2018	Ca l'Estruch - Centre de producció i creació Ca l'Estruch - Edifici Llevant		0 0	0 0

# AJUNTAMENT-AJUNTAMENT DE SABADELL

Data obtenció 28/03/2019:03  
Pàg. 31

## LLIBRE A LLIBRE A: BENS, DRETS I OBLIGACIONS DE L'ENT LOCAL

EPÍGRAF: I.2 SERVEI PÚBLIC

SUBEPÍGRAF: I.2.C MOBLES

CLASSIFICAC N. BÉ	QUANT. DESCRIPCIÓ	C. GESTO T. ADQUISICIÓ C. COST	COST ADQUI. D- ALTA	CENTRE UBICACIÓ	PLANTA ESPAI	V.B.C. DOT. AMORT	F.A. V.C.
<b>TOTAL Subepígraf:</b>	<b>I.2.C MOBLES</b>		C. Adq.: <b>245.346,05</b>	Dot.: <b>28.878,28</b> F.A.: <b>80.106,63</b>	V.B.C.: <b>787.154,73</b> V.C.: <b>707.048,10</b>		
<b>TOTAL Epígraf:</b>	<b>I.2 SERVEI PÚBLIC</b>		C. Adq.: <b>245.346,05</b>	Dot.: <b>28.878,28</b> F.A.: <b>80.106,63</b>	V.B.C.: <b>787.154,73</b> V.C.: <b>707.048,10</b>		
<b>TOTAL LLIBRE:</b>	<b>A LLIBRE A: BENS, DRETS I OBLIGACIONS DE L'ENT LOCAL</b>		C. Adq.: <b>245.346,05</b>	Dot.: <b>28.878,28</b> F.A.: <b>80.106,63</b>	V.B.C.: <b>787.154,73</b> V.C.: <b>707.048,10</b>		



## Inventari

# AJUNTAMENT-AJUNTAMENT DE SABADELL

Data obtenció 28/03/20198:44  
Pàg. 1

## LLIBRE A LLIBRE A: BENS, DRETS I OBLIGACIONS DE L'ENT LOCAL

EPÍGRAF: I.2 SERVEI PÚBLIC

SUBEPÍGRAF: I.2.C MOBLES

CLASSIFICAC N. BÉ	QUANT. DESCRIPCIÓ	C. GESTO T. ADQUISICIÓ C. COST	COST ADQUI. D- ALTA	CENTRE UBICACIÓ	PLANTA ESPAI	V.B.C. DOT. AMORT	F.A. V.C.
330205	10003	CO INSPECCIÓ FÍSICA O INVENTARI	0	Radio Sabadell - c. del Doctor Puig 18-20B		0	0
	COMPRESOR		01/01/2006			0	0
330205	10004	CO INSPECCIÓ FÍSICA O INVENTARI	0	Radio Sabadell - c. del Doctor Puig 18-20B		0	0
	COMPRESOR		01/01/2006			0	0
330205	10005	CO INSPECCIÓ FÍSICA O INVENTARI	0	Radio Sabadell - c. del Doctor Puig 18-20B		0	0
	DAT		01/01/2006			0	0
330205	10007	CO INSPECCIÓ FÍSICA O INVENTARI	0	Radio Sabadell - c. del Doctor Puig 18-20B		0	0
	MINIDISC RECORDER		01/01/2006			0	0
330205	10008	CO INSPECCIÓ FÍSICA O INVENTARI	0	Radio Sabadell - c. del Doctor Puig 18-20B		0	0
	MINIDISC RECORDER		01/01/2006			0	0
330205	10009	CO INSPECCIÓ FÍSICA O INVENTARI	0	Radio Sabadell - c. del Doctor Puig 18-20B		0	0
	MINIDISC RECORDER		01/01/2006			0	0
330205	10010	CO INSPECCIÓ FÍSICA O INVENTARI	0	Radio Sabadell - c. del Doctor Puig 18-20B		0	0
	MINIDISC RECORDER		01/01/2006			0	0
330205	10011	CO INSPECCIÓ FÍSICA O INVENTARI	0	Radio Sabadell - c. del Doctor Puig 18-20B		0	0
	MINIDISC RECORDER		01/01/2006			0	0
330205	10012	CO INSPECCIÓ FÍSICA O INVENTARI	0	Radio Sabadell - c. del Doctor Puig 18-20B		0	0
	MINIDISC RECORDER		01/01/2006			0	0
330205	10013	CO INSPECCIÓ FÍSICA O INVENTARI	0	Radio Sabadell - c. del Doctor Puig 18-20B		0	0



# AJUNTAMENT-AJUNTAMENT DE SABADELL

Data obtenció 28/03/20198:45  
Pàg. 2

## LLIBRE A LLIBRE A: BENS, DRETS I OBLIGACIONS DE L'ENT LOCAL

EPÍGRAF: I.2 SERVEI PÚBLIC

SUBEPÍGRAF: I.2.C MOBLES

CLASSIFICAC N. BÉ	QUANT. DESCRIPCIÓ	C. GESTO T. ADQUISICIÓ C. COST	COST ADQUI. D- ALTA	CENTRE UBICACIÓ	PLANTA ESPAI	V.B.C. DOT. AMORT	F.A. V.C.
	MINIDISC RECORDER		01/01/2006			0	0
330205	10014	CO INSPECCIÓ FÍSICA O INVENTARI	0	Radio Sabadell - c. del Doctor Puig 18-20B		0	0
	MINIDISC RECORDER		01/01/2006			0	0
330205	10015	CO INSPECCIÓ FÍSICA O INVENTARI	0	Radio Sabadell - c. del Doctor Puig 18-20B		0	0
	MINIDISC RECORDER		01/01/2006			0	0
330205	10016	CO INSPECCIÓ FÍSICA O INVENTARI	0	Radio Sabadell - c. del Doctor Puig 18-20B		0	0
	MINIDISC RECORDER		01/01/2006			0	0
330205	10017	CO INSPECCIÓ FÍSICA O INVENTARI	0	Radio Sabadell - c. del Doctor Puig 18-20B		0	0
	MINIDISC RECORDER		01/01/2006			0	0
330205	10018	CO INSPECCIÓ FÍSICA O INVENTARI	0	Radio Sabadell - c. del Doctor Puig 18-20B		0	0
	MINIDISC RECORDER		01/01/2006			0	0
330205	10019	CO INSPECCIÓ FÍSICA O INVENTARI	0	Radio Sabadell - c. del Doctor Puig 18-20B		0	0
	MINIDISC RECORDER		01/01/2006			0	0
330205	10020	CO INSPECCIÓ FÍSICA O INVENTARI	0	Radio Sabadell - c. del Doctor Puig 18-20B		0	0
	MINIDISC RECORDER PORTATIL		01/01/2006			0	0
330205	10021	CO INSPECCIÓ FÍSICA O INVENTARI	0	Radio Sabadell - c. del Doctor Puig 18-20B		0	0
	MINIDISC RECORDER PORTATIL		01/01/2006			0	0
330205	10022	CO INSPECCIÓ FÍSICA O INVENTARI	0	Radio Sabadell - c. del Doctor Puig 18-20B		0	0
	MINIDISC RECORDER PORTATIL		01/01/2006			0	0

# AJUNTAMENT-AJUNTAMENT DE SABADELL

Data obtenció 28/03/20198:45  
Pàg. 3

## LLIBRE A LLIBRE A: BENS, DRETS I OBLIGACIONS DE L'ENT LOCAL

EPÍGRAF: I.2 SERVEI PÚBLIC

SUBEPÍGRAF: I.2.C MOBLES

CLASSIFICAC	N. BÉ	QUANT.	C. GESTO	T. ADQUISICIÓ	COST ADQUI.	CENTRE	PLANTA	V.B.C.	F.A.
		DESCRIPCIÓ	C. COST		D- ALTA	UBICACIÓ	ESPAI	DOT. AMORT	V.C.
330205	10023		CO	INSPECCIÓ FÍSICA O INVENTARI	0	Radio Sabadell - c. del Doctor Puig 18-20B		0	0
		MINIDISC RECORDER PORTATIL PROFESSIONAL			01/01/2006			0	0
330205	10024		CO	INSPECCIÓ FÍSICA O INVENTARI	0	Radio Sabadell - c. del Doctor Puig 18-20B		0	0
		MINIDISC RECORDER PORTATIL PROFESSIONAL			01/01/2006			0	0
330206	10025	21	CO	INSPECCIÓ FÍSICA O INVENTARI	0	Radio Sabadell - c. del Doctor Puig 18-20B		0	0
		MICRO			01/01/2006			0	0
330206	10032	1	CO	INSPECCIÓ FÍSICA O INVENTARI	0	Radio Sabadell - c. del Doctor Puig 18-20B		0	0
		MICRO CASCOS			01/01/2006			0	0
330206	10033	16	CO	INSPECCIÓ FÍSICA O INVENTARI	0	Radio Sabadell - c. del Doctor Puig 18-20B		0	0
		CASCOS			01/01/2006			0	0
330205	10052		CO	INSPECCIÓ FÍSICA O INVENTARI	0	Radio Sabadell - c. del Doctor Puig 18-20B		0	0
		PACH PANEL			01/01/2006			0	0
330205	10053		CO	INSPECCIÓ FÍSICA O INVENTARI	0	Radio Sabadell - c. del Doctor Puig 18-20B		0	0
		MESCLADOR DE MICROS			01/01/2006			0	0
330205	10054		CO	INSPECCIÓ FÍSICA O INVENTARI	0	Radio Sabadell - c. del Doctor Puig 18-20B		0	0
		EMISSOR MOBIL			01/01/2006			0	0
330205	10055		CO	INSPECCIÓ FÍSICA O INVENTARI	0	Radio Sabadell - c. del Doctor Puig 18-20B		0	0
		RECEPTOR UNITAT MOBIL			01/01/2006			0	0

# AJUNTAMENT-AJUNTAMENT DE SABADELL

Data obtenció 28/03/20198:45  
Pàg. 4

## LLIBRE A LLIBRE A: BENS, DRETS I OBLIGACIONS DE L'ENT LOCAL

EPÍGRAF: I.2 SERVEI PÚBLIC

SUBEPÍGRAF: I.2.C MOBLES

CLASSIFICAC N. BÉ	QUANT. DESCRIPCIÓ	C. GESTO T. ADQUISICIÓ C. COST	COST ADQUI. D- ALTA	CENTRE UBICACIÓ	PLANTA ESPAI	V.B.C. DOT. AMORT	F.A. V.C.
330205	10056	CO INSPECCIÓ FÍSICA O INVENTARI	0	Radio Sabadell - c. del Doctor Puig 18-20B		0	0
	RECEPTOR UNITAT MOBIL		01/01/2006			0	0
330205	10057	CO INSPECCIÓ FÍSICA O INVENTARI	0	Radio Sabadell - c. del Doctor Puig 18-20B		0	0
	RADIOENLLAÇ EMISOR		01/01/2006			0	0
330205	10058	CO INSPECCIÓ FÍSICA O INVENTARI	0	Radio Sabadell - c. del Doctor Puig 18-20B		0	0
	RADIOENLLAÇ RECEPTOR		01/01/2006			0	0
330205	10059	CO INSPECCIÓ FÍSICA O INVENTARI	0	Radio Sabadell - c. del Doctor Puig 18-20B		0	0
	RADIOENLLAÇ EMISOR (PROGRAMA)		01/01/2006			0	0
330205	10060	CO INSPECCIÓ FÍSICA O INVENTARI	0	Radio Sabadell - c. del Doctor Puig 18-20B		0	0
	RADIOENLLAÇ RECEPTOR (PROGRAMA)		01/01/2006			0	0
330205	10061	CO INSPECCIÓ FÍSICA O INVENTARI	0	Radio Sabadell - c. del Doctor Puig 18-20B		0	0
	EMISORA DE FM		01/01/2006			0	0
330205	10062	CO INSPECCIÓ FÍSICA O INVENTARI	0	Radio Sabadell - c. del Doctor Puig 18-20B		0	0
	CODIFICADOR RDS		01/01/2006			0	0
330205	10063	CO INSPECCIÓ FÍSICA O INVENTARI	0	Radio Sabadell - c. del Doctor Puig 18-20B		0	0
	GENERADOR ESTEREO DIGITAL		01/01/2006			0	0
330205	10064	CO INSPECCIÓ FÍSICA O INVENTARI	0	Radio Sabadell - c. del Doctor Puig 18-20B		0	0
	PROCESSADOR AUDIO		01/01/2006			0	0
330205	10065	CO INSPECCIÓ FÍSICA O INVENTARI	0	Radio Sabadell - c. del Doctor Puig 18-20B		0	0

# AJUNTAMENT-AJUNTAMENT DE SABADELL

Data obtenció 28/03/20198:45  
Pàg. 5

## LLIBRE A LLIBRE A: BENS, DRETS I OBLIGACIONS DE L'ENT LOCAL

EPÍGRAF: I.2 SERVEI PÚBLIC

SUBEPÍGRAF: I.2.C MOBLES

CLASSIFICAC	N. BÉ	QUANT.	DESCRIPCIÓ	C. GESTO	T. ADQUISICIÓ	COST ADQUI.	CENTRE	PLANTA	V.B.C.	F.A.
				C. COST		D- ALTA	UBICACIÓ	ESPAI	DOT. AMORT	V.C.
			UNITAT COMMUTACIÓ			01/01/2006			0	0
330206	10066	4		CO	INSPECCIÓ FÍSICA O INVENTARI	0	Radio Sabadell - c. del Doctor Puig 18-20B		0	0
			MICRO INHALAMBRIC			01/01/2006			0	0
330205	10086			CO	INSPECCIÓ FÍSICA O INVENTARI	0	Radio Sabadell - c. del Doctor Puig 18-20B		0	0
			HIBRID DIGITAL			01/01/2006			0	0
330205	10087			CO	INSPECCIÓ FÍSICA O INVENTARI	0	Radio Sabadell - c. del Doctor Puig 18-20B		0	0
			HIBRID DIGITAL			01/01/2006			0	0
330205	10088			CO	INSPECCIÓ FÍSICA O INVENTARI	0	Radio Sabadell - c. del Doctor Puig 18-20B		0	0
			HIBRID DIGITAL			01/01/2006			0	0
330205	10089			CO	INSPECCIÓ FÍSICA O INVENTARI	0	Radio Sabadell - c. del Doctor Puig 18-20B		0	0
			AUDIO CODIFICADOR RDSI			01/01/2006			0	0
330205	10090			CO	INSPECCIÓ FÍSICA O INVENTARI	0	Radio Sabadell - c. del Doctor Puig 18-20B		0	0
			AUDIO CODIFICADOR RDSI			01/01/2006			0	0
330205	10091			CO	INSPECCIÓ FÍSICA O INVENTARI	0	Radio Sabadell - c. del Doctor Puig 18-20B		0	0
			AUDIO CODIFICADOR RDSI			01/01/2006			0	0
330205	10092			CO	INSPECCIÓ FÍSICA O INVENTARI	0	Radio Sabadell - c. del Doctor Puig 18-20B		0	0
			DISTRIBUIDORS AUDIO I AMPLIFICADOR			01/01/2006			0	0
330205	10093			CO	INSPECCIÓ FÍSICA O INVENTARI	0	Radio Sabadell - c. del Doctor Puig 18-20B		0	0
			DISTRIBUIDORS AUDIO I AMPLIFICADOR			01/01/2006			0	0

# AJUNTAMENT-AJUNTAMENT DE SABADELL

Data obtenció 28/03/20198:45  
Pàg. 6

## LLIBRE A LLIBRE A: BENS, DRETS I OBLIGACIONS DE L'ENT LOCAL

EPÍGRAF: I.2 SERVEI PÚBLIC

SUBEPÍGRAF: I.2.C MOBLES

CLASSIFICAC N. BÉ	QUANT. DESCRIPCIÓ	C. GESTO T. ADQUISICIÓ C. COST	COST ADQUI. D- ALTA	CENTRE UBICACIÓ	PLANTA ESPAI	V.B.C. DOT. AMORT	F.A. V.C.
330205	10094	CO INSPECCIÓ FÍSICA O INVENTARI	0	Radio Sabadell - c. del Doctor Puig 18-20B		0	0
	DISTRIBUIDORS AUDIO		01/01/2006			0	0
330205	10095	CO INSPECCIÓ FÍSICA O INVENTARI	0	Radio Sabadell - c. del Doctor Puig 18-20B		0	0
	MESCLADOR AUDIO		01/01/2006			0	0
330205	10096	CO INSPECCIÓ FÍSICA O INVENTARI	0	Radio Sabadell - c. del Doctor Puig 18-20B		0	0
	MESCLADOR AUDIO		01/01/2006			0	0
330205	10097	CO INSPECCIÓ FÍSICA O INVENTARI	0	Radio Sabadell - c. del Doctor Puig 18-20B		0	0
	MESCLADOR AUDIO		01/01/2006			0	0
330206	10110	1 CO INSPECCIÓ FÍSICA O INVENTARI	0	Radio Sabadell - c. del Doctor Puig 18-20B		0	0
	SERVIDORES FITXERS		01/01/2006			0	0
330206	10111	1 CO INSPECCIÓ FÍSICA O INVENTARI	0	Radio Sabadell - c. del Doctor Puig 18-20B		0	0
	SERVIDOR CONTINUITAT		01/01/2006			0	0
330205	10114	CO INSPECCIÓ FÍSICA O INVENTARI	0	Radio Sabadell - c. del Doctor Puig 18-20B		0	0
	MODULS EFECTES		01/01/2006			0	0
330205	10115	CO INSPECCIÓ FÍSICA O INVENTARI	0	Radio Sabadell - c. del Doctor Puig 18-20B		0	0
	RECEPTOR RADIO		01/01/2006			0	0
330205	10116	CO INSPECCIÓ FÍSICA O INVENTARI	0	Radio Sabadell - c. del Doctor Puig 18-20B		0	0
	RECEPTOR RADIO		01/01/2006			0	0
330205	10117	CO INSPECCIÓ FÍSICA O INVENTARI	0	Radio Sabadell - c. del Doctor Puig 18-20B		0	0

# AJUNTAMENT-AJUNTAMENT DE SABADELL

Data obtenció 28/03/20198:45  
Pàg. 7

## LLIBRE A LLIBRE A: BENS, DRETS I OBLIGACIONS DE L'ENT LOCAL

EPÍGRAF: I.2 SERVEI PÚBLIC

SUBEPÍGRAF: I.2.C MOBLES

CLASSIFICAC	N. BÉ	QUANT.	DESCRIPCIÓ	C. GESTO	T. ADQUISICIÓ	COST ADQUI.	CENTRE	PLANTA	V.B.C.	F.A.
				C. COST		D- ALTA	UBICACIÓ	ESPAI	DOT. AMORT	V.C.
			RECEPTOR RADIO			01/01/2006			0	0
330205	10118			CO INSPECCIÓ FÍSICA O INVENTARI		0	Radio Sabadell - c. del Doctor Puig 18-20B		0	0
			RECEPTOR RADIO			01/01/2006			0	0
330205	10119			CO INSPECCIÓ FÍSICA O INVENTARI		0	Radio Sabadell - c. del Doctor Puig 18-20B		0	0
			RECEPTOR RADIO			01/01/2006			0	0
330205	10120			CO INSPECCIÓ FÍSICA O INVENTARI		0	Radio Sabadell - c. del Doctor Puig 18-20B		0	0
			RECEPTOR RADIO			01/01/2006			0	0
330205	10121			CO INSPECCIÓ FÍSICA O INVENTARI		0	Radio Sabadell - c. del Doctor Puig 18-20B		0	0
			RECEPTOR RADIO			01/01/2006			0	0
330206	10122	4		CO INSPECCIÓ FÍSICA O INVENTARI		0	Radio Sabadell - c. del Doctor Puig 18-20B		0	0
			PARELLA ALTAVEUS			01/01/2006			0	0
330201	10318			CO INSPECCIÓ FÍSICA O INVENTARI		0	AJUNTAMENT	PRIMERA PLANTA	0	0
			DVD			01/01/2006	EDIFICI CONSISTORIAL	COMUNICACIÓ	0	0
330201	10346			CO INSPECCIÓ FÍSICA O INVENTARI		0	AJUNTAMENT	PRIMERA PLANTA	0	0
			CÀMARA FOTOGRÀFICA			01/01/2006	EDIFICI CONSISTORIAL	COMUNICACIÓ	0	0
330201	10347			CO INSPECCIÓ FÍSICA O INVENTARI		0	AJUNTAMENT	PRIMERA PLANTA	0	0
			CÀMARA FOTOGRÀFICA			01/01/2006	EDIFICI CONSISTORIAL	COMUNICACIÓ	0	0
330201	10484			JO INSPECCIÓ FÍSICA O INVENTARI		0	VAPOR CODINA	PLANTA BAIXA	0	0
			DVD			01/01/2006	NAU AJUNTAMENT	JOVENTUT	0	0

# AJUNTAMENT-AJUNTAMENT DE SABADELL

Data obtenció 28/03/2019 8:45  
Pàg. 8

## LLIBRE A LLIBRE A: BENS, DRETS I OBLIGACIONS DE L'ENT LOCAL

EPÍGRAF: I.2 SERVEI PÚBLIC

SUBEPÍGRAF: I.2.C MOBLES

CLASSIFICAC	N. BÉ	QUANT. DESCRIPCIÓ	C. GESTO C. COST	T. ADQUISICIÓ	COST ADQUI. D- ALTA	CENTRE UBICACIÓ	PLANTA ESPAI	V.B.C. DOT. AMORT	F.A. V.C.
330201	10485		JO	INSPECCIÓ FÍSICA O INVENTARI	0	VAPOR CODINA	PLANTA BAIXA	0	0
		CAMERA FOTOGRAFICA			01/01/2006	NAU AJUNTAMENT	JOVENTUT	0	0
330201	12557		PE	INSPECCIÓ FÍSICA O INVENTARI	0	VAPOR LLONCH - DESENV. LOCAL		0	0
		PROJECTOR			01/01/2006	VAPOR		0	0
330201	12643		CT	INSPECCIÓ FÍSICA O INVENTARI	0	URBANISME I OBRES MUNICIPALS	PRIMERA PLANTA	0	0
		CAMARA FOTOGRAFICA			01/01/2006	EDIFICI	COMERÇ I TURISME	0	0
330201	12644		CT	INSPECCIÓ FÍSICA O INVENTARI	0	URBANISME I OBRES MUNICIPALS	PRIMERA PLANTA	0	0
		CAMARA DE VIDEO			01/01/2006	EDIFICI	COMERÇ I TURISME	0	0
330205	12693		PE	INSPECCIÓ FÍSICA O INVENTARI	0	VAPOR LLONCH - DESENV. LOCAL		0	0
		TAULA CONTROL DE SO I IMATGE			01/01/2006	VAPOR		0	0
330201	12705		GB	INSPECCIÓ FÍSICA O INVENTARI	0	AJUNTAMENT	PRIMERA PLANTA	0	0
		DVD			01/01/2006	EDIFICI CONSISTORIAL	GABINET DE L'ALCALDIA	0	0
330206	12708	1	GB	INSPECCIÓ FÍSICA O INVENTARI	0	AJUNTAMENT		0	0
		EQUIP DE SO			01/01/2006	EDIFICI CONSISTORIAL		0	0
330201	12758		TE	INSPECCIÓ FÍSICA O INVENTARI	0	CAN MARCET, VIA PÚBLICA I MANTENIMENTS	PLANTA BAIXA	0	0
		CAMARA FOTOGRAFICA			01/01/2006	EDIFICI	MOBILITAT, TRÀNSIT I TRANSPORT	0	0
330201	12759		TE	INSPECCIÓ FÍSICA O INVENTARI	0	CAN MARCET, VIA PÚBLICA I MANTENIMENTS	PLANTA BAIXA	0	0

# AJUNTAMENT-AJUNTAMENT DE SABADELL

Data obtenció 28/03/20198:45  
Pàg. 9

## LLIBRE A LLIBRE A: BENS, DRETS I OBLIGACIONS DE L'ENT LOCAL

EPÍGRAF: I.2 SERVEI PÚBLIC

SUBEPÍGRAF: I.2.C MOBLES

CLASSIFICAC N. BÉ	QUANT. DESCRIPCIÓ	C. GESTO T. ADQUISICIÓ C. COST	COST ADQUI. D- ALTA	CENTRE UBICACIÓ	PLANTA ESPAI	V.B.C. DOT. AMORT	F.A. V.C.
	CAMARA FOTOGRAFICA		01/01/2006	EDIFICI	MOBILITAT, TRÀNSIT I TRANSPORT	0	0
330201	12855	GI INSPECCIÓ FÍSICA O INVENTARI	0	EDIFICI NARCIS GIRALT	PRIMERA PLANTA	0	0
	CAMARA FOTOGRAFICA		01/01/2006	EDIFICI NARCÍS GIRALT	INFORMACIÓ CORPORATIVA	0	0
330201	12856	GI INSPECCIÓ FÍSICA O INVENTARI	0	EDIFICI NARCIS GIRALT	PRIMERA PLANTA	0	0
	CAMARA FOTOGRAFICA		01/01/2006	EDIFICI NARCÍS GIRALT	INFORMACIÓ CORPORATIVA	0	0
330201	12857	GI INSPECCIÓ FÍSICA O INVENTARI	0	EDIFICI NARCIS GIRALT	PRIMERA PLANTA	0	0
	CAMARA FOTOGRAFICA		01/01/2006	EDIFICI NARCÍS GIRALT	INFORMACIÓ CORPORATIVA	0	0
330206	12896	1 CU INSPECCIÓ FÍSICA O INVENTARI	0	BIBLIOTECA CENTRAL VAPOR BADIA		0	0
	MAEGAFONIA		01/01/2006	EDIFICI		0	0
330204	12937	CU INSPECCIÓ FÍSICA O INVENTARI	0	BIBLIOTECA CENTRAL VAPOR BADIA		0	0
	TELO		01/01/2006	EDIFICI		0	0
330205	12946	DH INSPECCIÓ FÍSICA O INVENTARI	0	Igualtat dona-home - c. de Vidal, 142-148		0	0
	AMPLIFICADOR		01/01/2006			0	0
330205	12947	CU INSPECCIÓ FÍSICA O INVENTARI	0	BIBLIOTECA CENTRAL VAPOR BADIA		0	0
	MESA DE MESCLES		01/01/2006	EDIFICI		0	0
330206	12948	5 CU INSPECCIÓ FÍSICA O INVENTARI	0	BIBLIOTECA CENTRAL VAPOR BADIA		0	0
	MICROFONS		01/01/2006	EDIFICI		0	0



# AJUNTAMENT-AJUNTAMENT DE SABADELL

Data obtenció 28/03/20198:45  
Pàg. 10

## LLIBRE A LLIBRE A: BENS, DRETS I OBLIGACIONS DE L'ENT LOCAL

EPÍGRAF: I.2 SERVEI PÚBLIC

SUBEPÍGRAF: I.2.C MOBLES

CLASSIFICAC	N. BÉ	QUANT. DESCRIPCIÓ	C. GESTO C. COST	T. ADQUISICIÓ	COST ADQUI. D- ALTA	CENTRE UBICACIÓ	PLANTA ESPAI	V.B.C. DOT. AMORT	F.A. V.C.
330206	12949	2 ALTAVEUS	CU INSPECCIÓ FÍSICA O INVENTARI		0 01/01/2006	BIBLIOTECA CENTRAL VAPOR BADIA EDIFICI		0 0	0 0
330201	12971	REPRODUCTOR CD	CU INSPECCIÓ FÍSICA O INVENTARI		0 01/01/2006	BIBLIOTECA CENTRAL VAPOR BADIA EDIFICI		0 0	0 0
330201	12972	REPRODUCTOR CD	CU INSPECCIÓ FÍSICA O INVENTARI		0 01/01/2006	BIBLIOTECA CENTRAL VAPOR BADIA EDIFICI		0 0	0 0
330201	12973	REPRODUCTOR CD	CU INSPECCIÓ FÍSICA O INVENTARI		0 01/01/2006	BIBLIOTECA CENTRAL VAPOR BADIA EDIFICI		0 0	0 0
330201	12974	REPRODUCTOR CD	CU INSPECCIÓ FÍSICA O INVENTARI		0 01/01/2006	BIBLIOTECA CENTRAL VAPOR BADIA EDIFICI		0 0	0 0
330201	12975	REPRODUCTOR CD	CU INSPECCIÓ FÍSICA O INVENTARI		0 01/01/2006	BIBLIOTECA CENTRAL VAPOR BADIA EDIFICI		0 0	0 0
330201	12976	REPRODUCTOR CD	CU INSPECCIÓ FÍSICA O INVENTARI		0 01/01/2006	BIBLIOTECA CENTRAL VAPOR BADIA EDIFICI		0 0	0 0
330201	12977	REPRODUCTOR DVD	CU INSPECCIÓ FÍSICA O INVENTARI		0 01/01/2006	BIBLIOTECA CENTRAL VAPOR BADIA EDIFICI		0 0	0 0
330201	12978	REPRODUCTOR DVD	CU INSPECCIÓ FÍSICA O INVENTARI		0 01/01/2006	BIBLIOTECA CENTRAL VAPOR BADIA EDIFICI		0 0	0 0
330201	12979		CU INSPECCIÓ FÍSICA O INVENTARI		0	BIBLIOTECA CENTRAL VAPOR BADIA		0	0

# AJUNTAMENT-AJUNTAMENT DE SABADELL

Data obtenció 28/03/20198:45  
 Pàg. 11

## LLIBRE A LLIBRE A: BENS, DRETS I OBLIGACIONS DE L'ENT LOCAL

EPÍGRAF: I.2 SERVEI PÚBLIC

SUBEPÍGRAF: I.2.C MOBLES

CLASSIFICAC	N. BÉ	QUANT. DESCRIPCIÓ	C. GESTO T. ADQUISICIÓ C. COST	COST ADQUI. D- ALTA	CENTRE UBICACIÓ	PLANTA ESPAI	V.B.C. DOT. AMORT	F.A. V.C.
		REPRODUCTOR VHS		01/01/2006	EDIFICI		0	0
330201	12980		CU INSPECCIÓ FÍSICA O INVENTARI	0	BIBLIOTECA CENTRAL VAPOR BADIA		0	0
		REPRODUCTOR VHS		01/01/2006	EDIFICI		0	0
330201	13004		CU INSPECCIÓ FÍSICA O INVENTARI	0	BIBLIOTECA CAN PUIGGENER		0	0
		CAMARA FOTOGRAFICA		01/01/2006	EDIFICI		0	0
330201	13012		CU CESSIÓ GRATUÏTA DE DOMINI	0	BIBLIOTECA CAN PUIGGENER		0	0
		LECTOR/GRAVADORA DVD		01/01/2006	EDIFICI		0	0
330201	13013		CU CESSIÓ GRATUÏTA DE DOMINI	0	BIBLIOTECA CAN PUIGGENER		0	0
		LECTOR OPTIC		01/01/2006	EDIFICI		0	0
330201	13015		CU CESSIÓ GRATUÏTA DE DOMINI	0	BIBLIOTECA CAN PUIGGENER		0	0
		LECTOR OPTIC		01/01/2006	EDIFICI		0	0
330201	13019		CU CESSIÓ GRATUÏTA DE DOMINI	0	BIBLIOTECA CAN PUIGGENER		0	0
		LECTOR OPTIC		01/01/2006	EDIFICI		0	0
330201	13080		CU INSPECCIÓ FÍSICA O INVENTARI	0	ATENEU	PRIMERA PLANTA	0	0
		REPRODUCTOR VIDEO		01/01/2006	EDIFICI ATENEU	CULTURA	0	0
330201	13081		CU INSPECCIÓ FÍSICA O INVENTARI	0	ATENEU	PRIMERA PLANTA	0	0
		REPRODUCTOR VIDEO		01/01/2006	EDIFICI ATENEU	CULTURA	0	0
330201	13094		CU INSPECCIÓ FÍSICA O INVENTARI	0	CULTURA	PRIMERA PLANTA	0	0
		REPRODUCTOR VIDEO		01/01/2006	EDIFICI CULTURA		0	0

# AJUNTAMENT-AJUNTAMENT DE SABADELL

Data obtenció 28/03/20198:45  
Pàg. 12

## LLIBRE A LLIBRE A: BENS, DRETS I OBLIGACIONS DE L'ENT LOCAL

EPÍGRAF: I.2 SERVEI PÚBLIC

SUBEPÍGRAF: I.2.C MOBLES

CLASSIFICAC N. BÉ	QUANT. DESCRIPCIÓ	C. GESTO T. ADQUISICIÓ C. COST	COST ADQUI. D- ALTA	CENTRE UBICACIÓ	PLANTA ESPAI	V.B.C. DOT. AMORT	F.A. V.C.
330201	13096	CU INSPECCIÓ FÍSICA O INVENTARI	0	CULTURA	PRIMERA PLANTA	0	0
	REPRODUCTOR DVD		01/01/2006	EDIFICI CULTURA		0	0
330206	13097	1 CU INSPECCIÓ FÍSICA O INVENTARI	0	CULTURA		0	0
	EQUIP DE SO		01/01/2006	EDIFICI CULTURA		0	0
330203	13101	CU INSPECCIÓ FÍSICA O INVENTARI	0	CULTURA	PRIMERA PLANTA	0	0
	PROJECTOR DE CINE		01/01/2006	EDIFICI CULTURA		0	0
330203	13102	CU INSPECCIÓ FÍSICA O INVENTARI	0	CULTURA	PRIMERA PLANTA	0	0
	PROJECTOR DE CINE		01/01/2006	EDIFICI CULTURA		0	0
330206	13105	5 RC INSPECCIÓ FÍSICA O INVENTARI	0	CENTRE CÍVIC CREU DE BARBERÀ		0	0
	ALTAVEU		01/01/2006	EDIFICI		0	0
330201	13117	RC INSPECCIÓ FÍSICA O INVENTARI	0	CENTRE CÍVIC CREU DE BARBERÀ		0	0
	CAMERA		01/01/2006	EDIFICI		0	0
330201	13133	RC INSPECCIÓ FÍSICA O INVENTARI	0	CENTRE CÍVIC CREU DE BARBERÀ		0	0
	CAMERA FOTOGRAFICA		01/01/2006	EDIFICI		0	0
330201	13134	RC INSPECCIÓ FÍSICA O INVENTARI	0	CENTRE CÍVIC CREU DE BARBERÀ		0	0
	CAMERA FOTORAFICA		01/01/2006	EDIFICI		0	0
330205	13140	RC INSPECCIÓ FÍSICA O INVENTARI	0	CENTRE CÍVIC CREU DE BARBERÀ		0	0
	MESCLADOR		01/01/2006	EDIFICI		0	0
330205	13141	RC INSPECCIÓ FÍSICA O INVENTARI	0	CENTRE CÍVIC CREU DE BARBERÀ		0	0

# AJUNTAMENT-AJUNTAMENT DE SABADELL

Data obtenció 28/03/20198:45  
Pàg. 13

## LLIBRE A LLIBRE A: BENS, DRETS I OBLIGACIONS DE L'ENT LOCAL

EPÍGRAF: I.2 SERVEI PÚBLIC

SUBEPÍGRAF: I.2.C MOBLES

CLASSIFICAC	N. BÉ	QUANT.	DESCRIPCIÓ	C. GESTO	T. ADQUISICIÓ	COST ADQUI.	CENTRE	PLANTA	V.B.C.	F.A.
				C. COST		D- ALTA	UBICACIÓ	ESPAI	DOT. AMORT	V.C.
			MESURADOR ACUSTIC			01/01/2006	EDIFICI		0	0
330206	13143	2		RC INSPECCIÓ FÍSICA O INVENTARI		0	CENTRE CÍVIC CREU DE BARBERÀ		0	0
			MICROFON			01/01/2006	EDIFICI		0	0
330206	13144	1		RC INSPECCIÓ FÍSICA O INVENTARI		0	CENTRE CÍVIC CREU DE BARBERÀ		0	0
			MICROFON			01/01/2006	EDIFICI		0	0
330206	13149	1		RC INSPECCIÓ FÍSICA O INVENTARI		0	CENTRE CÍVIC CREU DE BARBERÀ		0	0
			MICROFON			01/01/2006	EDIFICI		0	0
330206	13150	1		RC INSPECCIÓ FÍSICA O INVENTARI		0	CENTRE CÍVIC CREU DE BARBERÀ		0	0
			MICROFON			01/01/2006	EDIFICI		0	0
330201	13166			RC INSPECCIÓ FÍSICA O INVENTARI		0	CENTRE CÍVIC CREU DE BARBERÀ		0	0
			VISOR NEGATIUS			01/01/2006	EDIFICI		0	0
330201	13183			TE INSPECCIÓ FÍSICA O INVENTARI		0	CAN MARCET, VIA PÚBLICA I MANTENIMENTS	PLANTA BAIXA	0	0
			CAMARA DE FOTOS DIGITAL			01/01/2006	EDIFICI	PARCS I JARDINS	0	0
330201	13185			TE INSPECCIÓ FÍSICA O INVENTARI		0	CAN MARCET, VIA PÚBLICA I MANTENIMENTS	PLANTA BAIXA	0	0
			CAMARA DE FOTOS DIGITAL			01/01/2006	EDIFICI	PARCS I JARDINS	0	0
330201	13204			TE INSPECCIÓ FÍSICA O INVENTARI		0	OFICINA PARC CATALUNYA		0	0
			DVD			01/01/2006	OFICINA		0	0
330205	13205			TE INSPECCIÓ FÍSICA O INVENTARI		0	OFICINA PARC CATALUNYA		0	0
			EQUIP CONTROL DE SO			01/01/2006	OFICINA		0	0

# AJUNTAMENT-AJUNTAMENT DE SABADELL

Data obtenció 28/03/20198:45  
Pàg. 14

## LLIBRE A LLIBRE A: BENS, DRETS I OBLIGACIONS DE L'ENT LOCAL

EPÍGRAF: I.2 SERVEI PÚBLIC

SUBEPÍGRAF: I.2.C MOBLES

CLASSIFICAC N. BÉ	QUANT.	C. GESTO T. ADQUISICIÓ	COST ADQUI.	CENTRE	PLANTA	V.B.C.	F.A.
	DESCRIPCIÓ	C. COST	D- ALTA	UBICACIÓ	ESPAI	DOT. AMORT	V.C.
330203	13206	TE INSPECCIÓ FÍSICA O INVENTARI	0	OFICINA PARC CATALUNYA		0	0
	PROJECTOR DE CINE		01/01/2006	OFICINA		0	0
330206	13218	2 RC INSPECCIÓ FÍSICA O INVENTARI	0	CENTRE CÍVIC DEL POBLE NOU		0	0
	ALTAVEUS		01/01/2006	EDIFICI		0	0
330206	13220	1 RC INSPECCIÓ FÍSICA O INVENTARI	0	CENTRE CÍVIC DEL POBLE NOU		0	0
	AMPLIFICADOR		01/01/2006	EDIFICI		0	0
330202	13239	RC INSPECCIÓ FÍSICA O INVENTARI	0	CENTRE CÍVIC DEL POBLE NOU		0	0
	CARRIL ELECTRIFICAT		01/01/2006	EDIFICI		0	0
330206	13245	3 RC INSPECCIÓ FÍSICA O INVENTARI	0	CENTRE CÍVIC DEL POBLE NOU		0	0
	MICROFON		01/01/2006	EDIFICI		0	0
330205	13246	RC INSPECCIÓ FÍSICA O INVENTARI	0	CENTRE CÍVIC DEL POBLE NOU		0	0
	PLATINA		01/01/2006	EDIFICI		0	0
330206	13255	2 RC INSPECCIÓ FÍSICA O INVENTARI	0	CENTRE CÍVIC DE GRÀCIA		0	0
	ALTAVEU		01/01/2006	EDIFICI		0	0
330206	13261	3 RC INSPECCIÓ FÍSICA O INVENTARI	0	CENTRE CÍVIC DE GRÀCIA		0	0
	MICROFON		01/01/2006	EDIFICI		0	0
330205	13275	RC INSPECCIÓ FÍSICA O INVENTARI	0	CENTRE CÍVIC DE GRÀCIA		0	0
	TAULA MESCLES		01/01/2006	EDIFICI		0	0
330206	13293	2 RC INSPECCIÓ FÍSICA O INVENTARI	0	CENTRE CÍVIC DE CAN RULL		0	0

# AJUNTAMENT-AJUNTAMENT DE SABADELL

Data obtenció 28/03/20198:45  
Pàg. 15

## LLIBRE A LLIBRE A: BENS, DRETS I OBLIGACIONS DE L'ENT LOCAL

EPÍGRAF: I.2 SERVEI PÚBLIC

SUBEPÍGRAF: I.2.C MOBLES

CLASSIFICAC	N. BÉ	QUANT.	DESCRIPCIÓ	C. GESTO	T. ADQUISICIÓ	COST ADQUI.	CENTRE	PLANTA	V.B.C.	F.A.
				C. COST		D- ALTA	UBICACIÓ	ESPAI	DOT. AMORT	V.C.
			ALTAVEUS			01/01/2006	EDIFICI		0	0
330206	13294	8		RC INSPECCIÓ FÍSICA O INVENTARI		0	CENTRE CÍVIC DE CAN RULL		0	0
			ALTAVEUS			01/01/2006	EDIFICI		0	0
330206	13295	20		RC INSPECCIÓ FÍSICA O INVENTARI		0	CENTRE CÍVIC DE CAN RULL		0	0
			ARMARI			01/01/2006	EDIFICI		0	0
330202	13305			RC INSPECCIÓ FÍSICA O INVENTARI		0	CENTRE CÍVIC DE CAN RULL		0	0
			DIMMER			01/01/2006	EDIFICI		0	0
330202	13306			RC INSPECCIÓ FÍSICA O INVENTARI		0	CENTRE CÍVIC DE CAN RULL		0	0
			DIMMER			01/01/2006	EDIFICI		0	0
330205	13313			RC INSPECCIÓ FÍSICA O INVENTARI		0	CENTRE CÍVIC DE CAN RULL		0	0
			EQUALIZADOR			01/01/2006	EDIFICI		0	0
330205	13318			RC INSPECCIÓ FÍSICA O INVENTARI		0	CENTRE CÍVIC DE CAN RULL		0	0
			MESCLADOR			01/01/2006	EDIFICI		0	0
330206	13319	6		RC INSPECCIÓ FÍSICA O INVENTARI		0	CENTRE CÍVIC DE CAN RULL		0	0
			MICROFON			01/01/2006	EDIFICI		0	0
330202	13375			JO INSPECCIÓ FÍSICA O INVENTARI		0	CENTRE CÍVIC DE CAN RULL		0	0
			BARRES DE 4 FOCUS			01/01/2006	EDIFICI		0	0
330202	13376			JO INSPECCIÓ FÍSICA O INVENTARI		0	CENTRE CÍVIC DE CAN RULL		0	0
			BARRES DE 4 FOCUS			01/01/2006	EDIFICI		0	0

# AJUNTAMENT-AJUNTAMENT DE SABADELL

Data obtenció 28/03/20198:45  
Pàg. 16

## LLIBRE A LLIBRE A: BENS, DRETS I OBLIGACIONS DE L'ENT LOCAL

EPÍGRAF: I.2 SERVEI PÚBLIC

SUBEPÍGRAF: I.2.C MOBLES

CLASSIFICAC	N. BÉ	QUANT.	C. GESTO	T. ADQUISICIÓ	COST ADQUI.	CENTRE	PLANTA	V.B.C.	F.A.
		DESCRIPCIÓ	C. COST		D- ALTA	UBICACIÓ	ESPAI	DOT. AMORT	V.C.
330201	13397		CU	INSPECCIÓ FÍSICA O INVENTARI	0	BIBLIOTECA ELS SAFAREIGS		0	0
		REPRODUCTOR DVD			01/01/2006	EDIFICI		0	0
330201	13398		CU	INSPECCIÓ FÍSICA O INVENTARI	0	BIBLIOTECA ELS SAFAREIGS		0	0
		REPRODUCTOR DVD			01/01/2006	EDIFICI		0	0
330201	13399		CU	INSPECCIÓ FÍSICA O INVENTARI	0	BIBLIOTECA ELS SAFAREIGS		0	0
		REPRODUCTOR VHS			01/01/2006	EDIFICI		0	0
330201	13400		CU	INSPECCIÓ FÍSICA O INVENTARI	0	BIBLIOTECA ELS SAFAREIGS		0	0
		REPRODUCTOR VHS			01/01/2006	EDIFICI		0	0
330206	13403	6	CU	INSPECCIÓ FÍSICA O INVENTARI	0	BIBLIOTECA ELS SAFAREIGS		0	0
		AURICULARS			01/01/2006	EDIFICI		0	0
330206	13406	3	CU	INSPECCIÓ FÍSICA O INVENTARI	0	BIBLIOTECA ELS SAFAREIGS		0	0
		MICROFON			01/01/2006	EDIFICI		0	0
330202	13413		RC	INSPECCIÓ FÍSICA O INVENTARI	0	CENTRE CÍVIC DE CAN PUIGGENER		0	0
		EQUIP LLUMS			01/01/2006	CENTRE CIVIC		0	0
330205	13414		RC	INSPECCIÓ FÍSICA O INVENTARI	0	CENTRE CÍVIC DE CAN PUIGGENER		0	0
		EQUIP SO			01/01/2006	CENTRE CIVIC		0	0
330205	13417		CU	INSPECCIÓ FÍSICA O INVENTARI	0	BIBLIOTECA ELS SAFAREIGS		0	0
		AMPLIFICADOR			01/01/2006	EDIFICI		0	0
330206	13420	2	CU	INSPECCIÓ FÍSICA O INVENTARI	0	BIBLIOTECA ELS SAFAREIGS		0	0

# AJUNTAMENT-AJUNTAMENT DE SABADELL

Data obtenció 28/03/20198:45  
Pàg. 17

## LLIBRE A LLIBRE A: BENS, DRETS I OBLIGACIONS DE L'ENT LOCAL

EPÍGRAF: I.2 SERVEI PÚBLIC

SUBEPÍGRAF: I.2.C MOBLES

CLASSIFICAC N. BÉ	QUANT. DESCRIPCIÓ	C. GESTO T. ADQUISICIÓ C. COST	COST ADQUI. D- ALTA	CENTRE UBICACIÓ	PLANTA ESPAI	V.B.C. DOT. AMORT	F.A. V.C.
	ALTAVEU		01/01/2006	EDIFICI		0	0
330205	13423	CU INSPECCIÓ FÍSICA O INVENTARI	0	BIBLIOTECA ELS SAFAREIGS		0	0
	TAULA MESCLES AUDIO		01/01/2006	EDIFICI		0	0
330205	13428	RC INSPECCIÓ FÍSICA O INVENTARI	0	CENTRE CÍVIC DE CAN DEU		0	0
	EQUIP SO		01/01/2006	EDIFICI		0	0
330206	13432	4 RC INSPECCIÓ FÍSICA O INVENTARI	0	CENTRE CÍVIC CONCÒRDIA		0	0
	ALTAVEU		01/01/2006	EDIFICI		0	0
330202	13438	RC INSPECCIÓ FÍSICA O INVENTARI	0	CENTRE CÍVIC CONCÒRDIA		0	0
	CARRIL FOCUS		01/01/2006	EDIFICI		0	0
330206	13439	4 RC INSPECCIÓ FÍSICA O INVENTARI	0	CENTRE CÍVIC CONCÒRDIA		0	0
	MICROFON		01/01/2006	EDIFICI		0	0
330207	13443	RC INSPECCIÓ FÍSICA O INVENTARI	0	CENTRE CÍVIC CONCÒRDIA		0	0
	TARIMA		01/01/2006	EDIFICI		0	0
330207	13444	RC INSPECCIÓ FÍSICA O INVENTARI	0	CENTRE CÍVIC CONCÒRDIA		0	0
	TARIMA		01/01/2006	EDIFICI		0	0
330207	13445	RC INSPECCIÓ FÍSICA O INVENTARI	0	CENTRE CÍVIC CONCÒRDIA		0	0
	TARIMA		01/01/2006	EDIFICI		0	0
330207	13446	RC INSPECCIÓ FÍSICA O INVENTARI	0	CENTRE CÍVIC CONCÒRDIA		0	0
	TARIMA		01/01/2006	EDIFICI		0	0



# AJUNTAMENT-AJUNTAMENT DE SABADELL

Data obtenció 28/03/20198:45  
Pàg. 18

## LLIBRE A LLIBRE A: BENS, DRETS I OBLIGACIONS DE L'ENT LOCAL

EPÍGRAF: I.2 SERVEI PÚBLIC

SUBEPÍGRAF: I.2.C MOBLES

CLASSIFICAC N. BÉ	QUANT. DESCRIPCIÓ	C. GESTO T. ADQUISICIÓ C. COST	COST ADQUI. D- ALTA	CENTRE UBICACIÓ	PLANTA ESPAI	V.B.C. DOT. AMORT	F.A. V.C.
330207	13447	RC INSPECCIÓ FÍSICA O INVENTARI	0	CENTRE CÍVIC CONCÒRDIA		0	0
	TARIMA		01/01/2006	EDIFICI		0	0
330207	13448	RC INSPECCIÓ FÍSICA O INVENTARI	0	CENTRE CÍVIC CONCÒRDIA		0	0
	TARIMA		01/01/2006	EDIFICI		0	0
330205	13449	RC INSPECCIÓ FÍSICA O INVENTARI	0	CENTRE CÍVIC CONCÒRDIA		0	0
	TAULA SO		01/01/2006	EDIFICI		0	0
330206	13472	4 SS INSPECCIÓ FÍSICA O INVENTARI	0	COMPLEX SANT OLEGUER		0	0
	ALTAVEUS		01/01/2006	EDIFICI		0	0
330206	13473	1 SS INSPECCIÓ FÍSICA O INVENTARI	0	COMPLEX SANT OLEGUER		0	0
	MICROFON		01/01/2006	EDIFICI		0	0
330201	13507	ED INSPECCIÓ FÍSICA O INVENTARI	0	CALVET D'ESTRELLA		0	0
	CAMERA FOTOGRAFICA		01/01/2006	ESCOLA BRESSOL		0	0
330201	13508	ED INSPECCIÓ FÍSICA O INVENTARI	0	CALVET D'ESTRELLA		0	0
	CAMERA FOTOGRAFICA		01/01/2006	ESCOLA BRESSOL		0	0
330207	13530	RC INSPECCIÓ FÍSICA O INVENTARI	0	CENTRE CIVIC SANT OLEGUER		0	0
	TARIMA PER TEATRE		01/01/2006	EDIFICI		0	0
330205	13570	CU COMPRA	311,70	BIBLIOTECA LA SERRA		311,70	311,70
	AMPLIFICADOR		01/04/2006	EDIFICI		0	0
330201	13573	RC INSPECCIÓ FÍSICA O INVENTARI	0	CENTRE CIVIC SANT OLEGUER		0	0

# AJUNTAMENT-AJUNTAMENT DE SABADELL

Data obtenció 28/03/20198:45  
Pàg. 19

## LLIBRE A LLIBRE A: BENS, DRETS I OBLIGACIONS DE L'ENT LOCAL

EPÍGRAF: I.2 SERVEI PÚBLIC

SUBEPÍGRAF: I.2.C MOBLES

CLASSIFICAC N. BÉ	QUANT. DESCRIPCIÓ	C. GESTO T. ADQUISICIÓ C. COST	COST ADQUI. D- ALTA	CENTRE UBICACIÓ	PLANTA ESPAI	V.B.C. DOT. AMORT	F.A. V.C.
	TAULA DE MESCLES DE LLUM		01/01/2006	EDIFICI		0	0
330205	13574	CU COMPRA	611,00	BIBLIOTECA LA SERRA		611,00	611,00
	MESCLADOR CANALS		01/04/2006	EDIFICI		0	0
330202	13575	RC INSPECCIÓ FÍSICA O INVENTARI	0	CENTRE CIVIC SANT OLEGUER		0	0
	TAULA D'IL·LUMINACIO		01/01/2006	EDIFICI		0	0
330206	13576	2 RC INSPECCIÓ FÍSICA O INVENTARI	0	CENTRE CIVIC SANT OLEGUER		0	0
	BAFLE		01/01/2006	EDIFICI		0	0
330205	13578	RC INSPECCIÓ FÍSICA O INVENTARI	0	CENTRE CIVIC SANT OLEGUER		0	0
	TAULA DE SO		01/01/2006	EDIFICI		0	0
330205	13579	RC INSPECCIÓ FÍSICA O INVENTARI	0	CENTRE CIVIC SANT OLEGUER		0	0
	TAULA MESCLES DE SO		01/01/2006	EDIFICI		0	0
330205	13580	RC INSPECCIÓ FÍSICA O INVENTARI	0	CENTRE CIVIC SANT OLEGUER		0	0
	AMPLIFICADOR		01/01/2006	EDIFICI		0	0
330205	13581	RC INSPECCIÓ FÍSICA O INVENTARI	0	CENTRE CIVIC SANT OLEGUER		0	0
	AMPLIFICADOR		01/01/2006	EDIFICI		0	0
330206	13582	8 RC INSPECCIÓ FÍSICA O INVENTARI	0	CENTRE CIVIC SANT OLEGUER		0	0
	MICROFON		01/01/2006	EDIFICI		0	0
330206	13596	2 RC INSPECCIÓ FÍSICA O INVENTARI	0	CENTRE CIVIC SANT OLEGUER		0	0
	MICROS SENSE FIL		01/01/2006	EDIFICI		0	0

# AJUNTAMENT-AJUNTAMENT DE SABADELL

Data obtenció 28/03/2019:45  
Pàg. 20

## LLIBRE A LLIBRE A: BENS, DRETS I OBLIGACIONS DE L'ENT LOCAL

EPÍGRAF: I.2 SERVEI PÚBLIC

SUBEPÍGRAF: I.2.C MOBLES

CLASSIFICAC N. BÉ	QUANT. DESCRIPCIÓ	C. GESTO T. ADQUISICIÓ C. COST	COST ADQUI. D- ALTA	CENTRE UBICACIÓ	PLANTA ESPAI	V.B.C. DOT. AMORT	F.A. V.C.
330202	13607	RC INSPECCIÓ FÍSICA O INVENTARI	0	CENTRE CIVIC SANT OLEGUER		0	0
		INSTAL-LACIO 24 FOCUS PROJECTORS	01/01/2006	EDIFICI		0	0
330202	13608	RC INSPECCIÓ FÍSICA O INVENTARI	0	CENTRE CIVIC SANT OLEGUER		0	0
		INSTAL-LACIO 14 FOCUS	01/01/2006	EDIFICI		0	0
330201	13652	ED INSPECCIÓ FÍSICA O INVENTARI	0	LA ROMÀNICA		0	0
		CAMERA FOTOGRAFICA	01/01/2006	ESCOLA BRESSOL		0	0
330201	13653	CU INSPECCIÓ FÍSICA O INVENTARI	0	CULTURA		0	0
		CAMERA FOTOGRAFICA	01/01/2006	EDIFICI CULTURA		0	0
330201	13654	ED INSPECCIÓ FÍSICA O INVENTARI	0	JOAN MONTLLOR		0	0
		CAMERA FOTOGRAFICA	01/01/2006	ESCOLA BRESSOL		0	0
330201	13655	ED INSPECCIÓ FÍSICA O INVENTARI	0	JOAN MONTLLOR		0	0
		CAMERA VIDEO	01/01/2006	ESCOLA BRESSOL		0	0
330205	13682	CU COMPRA	255,16	CA L'ESTRUCH		255,16	255,16
		AMPLIFICADOR	01/01/2000	NAU LLEVANT	BUCS	0	0
330205	13683	CU COMPRA	255,16	CA L'ESTRUCH		255,16	255,16
		AMPLIFICADOR	01/01/2000	NAU LLEVANT	BUCS	0	0
330205	13684	CU COMPRA	255,16	CA L'ESTRUCH		255,16	255,16
		AMPLIFICADOR	01/01/2000	NAU LLEVANT	BUCS	0	0
330205	13685	CU COMPRA	255,16	CA L'ESTRUCH		255,16	255,16
		AMPLIFICADOR	01/01/2000	NAU LLEVANT	BUCS	0	0

# AJUNTAMENT-AJUNTAMENT DE SABADELL

Data obtenció 28/03/20198:45  
Pàg. 21

## LLIBRE A LLIBRE A: BENS, DRETS I OBLIGACIONS DE L'ENT LOCAL

EPÍGRAF: I.2 SERVEI PÚBLIC

SUBEPÍGRAF: I.2.C MOBLES

CLASSIFICAC	N. BÉ	QUANT. DESCRIPCIÓ	C. GESTO T. ADQUISICIÓ C. COST	COST ADQUI. D- ALTA	CENTRE UBICACIÓ	PLANTA ESPAI	V.B.C. DOT. AMORT	F.A. V.C.
330205	13686		CU COMPRA	255,16	CA L'ESTRUCH		255,16	255,16
		AMPLIFICADOR		01/01/2000	NAU LLEVANT	BUCS	0	0
330205	13687		CU COMPRA	255,16	CA L'ESTRUCH		255,16	255,16
		AMPLIFICADOR		01/01/2000	NAU LLEVANT	BUCS	0	0
330205	13688		CU COMPRA	679,00	CA L'ESTRUCH		679,00	679,00
		AMPLIFICADOR		01/01/2000	NAU LLEVANT	BUCS	0	0
330205	13692		CU COMPRA	442,50	CA L'ESTRUCH		442,50	442,50
		EQUIP VEU		01/01/2000	NAU LLEVANT	BUCS	0	0
330205	13693		CU COMPRA	442,50	CA L'ESTRUCH		442,50	442,50
		EQUIP VEU		01/01/2000	NAU LLEVANT	BUCS	0	0
330205	13694		CU COMPRA	442,50	CA L'ESTRUCH		442,50	442,50
		EQUIP VEU		01/01/2000	NAU LLEVANT	BUCS	0	0
330205	13695		CU COMPRA	442,50	CA L'ESTRUCH		442,50	442,50
		EQUIP VEU		01/01/2000	NAU LLEVANT	BUCS	0	0
330206	13714	7	CU INSPECCIÓ FÍSICA O INVENTARI	0	CA L'ESTRUCH		0	0
		CAIXES AUTOAMPLIFICATEDES		01/01/2006	NAU NORD		0	0
330206	13715	2	CU INSPECCIÓ FÍSICA O INVENTARI	0	CA L'ESTRUCH		0	0
		SUBGREU		01/01/2006	NAU NORD		0	0
330205	13716		CU INSPECCIÓ FÍSICA O INVENTARI	0	CA L'ESTRUCH		0	0
		TAULA SO		01/01/2006	NAU NORD	TEATRE	0	0
330205	13717		CU INSPECCIÓ FÍSICA O INVENTARI	0	CA L'ESTRUCH		0	0

# AJUNTAMENT-AJUNTAMENT DE SABADELL

Data obtenció 28/03/20198:45  
Pàg. 22

## LLIBRE A LLIBRE A: BENS, DRETS I OBLIGACIONS DE L'ENT LOCAL

EPÍGRAF: I.2 SERVEI PÚBLIC

SUBEPÍGRAF: I.2.C MOBLES

CLASSIFICAC	N. BÉ	QUANT.	DESCRIPCIÓ	C. GESTO	T. ADQUISICIÓ	COST ADQUI.	CENTRE	PLANTA	V.B.C.	F.A.
				C. COST		D- ALTA	UBICACIÓ	ESPAI	DOT. AMORT	V.C.
			CD			01/01/2006	NAU NORD	TEATRE	0	0
330205	13718			CU INSPECCIÓ FÍSICA O INVENTARI		0	CA L'ESTRUCH		0	0
			MINI DISC			01/01/2006	NAU NORD	TEATRE	0	0
330205	13719			CU INSPECCIÓ FÍSICA O INVENTARI		0	CA L'ESTRUCH		0	0
			DOBLE CD			01/01/2006	NAU NORD	TEATRE	0	0
330206	13720	11		CU INSPECCIÓ FÍSICA O INVENTARI		0	CA L'ESTRUCH		0	0
			MICROFON			01/01/2006	NAU NORD		0	0
330202	13809			CU INSPECCIÓ FÍSICA O INVENTARI		0	CA L'ESTRUCH		0	0
			TAULA LLUMS			01/01/2006	NAU NORD	TEATRE	0	0
330202	13810			CU INSPECCIÓ FÍSICA O INVENTARI		0	CA L'ESTRUCH		0	0
			TAULA LLUMS			01/01/2006	NAU NORD	TEATRE	0	0
330205	13823			CU INSPECCIÓ FÍSICA O INVENTARI		0	CA L'ESTRUCH		0	0
			SUPORT			01/01/2006	NAU NORD	TEATRE	0	0
330206	13835	1		RC INSPECCIÓ FÍSICA O INVENTARI		0	Cal Balsach	planta baixa	0	0
			EQUIP DE SO			01/01/2006	Cal Balsach - Edifici		0	0
330202	13836			RC INSPECCIÓ FÍSICA O INVENTARI		0	Cal Balsach	planta baixa	0	0
			EQUIP DE LLUM			01/01/2006	Cal Balsach - Edifici	Cal Balsach - Centre Cívic Creu Alta - 00	0	0
330205	13872			JO INSPECCIÓ FÍSICA O INVENTARI		0	CENTRE CÍVIC DE CAN RULL		0	0

# AJUNTAMENT-AJUNTAMENT DE SABADELL

Data obtenció 28/03/20198:45  
Pàg. 23

## LLIBRE A LLIBRE A: BENS, DRETS I OBLIGACIONS DE L'ENT LOCAL

EPÍGRAF: I.2 SERVEI PÚBLIC

SUBEPÍGRAF: I.2.C MOBLES

CLASSIFICAC N. BÉ	QUANT. DESCRIPCIÓ	C. GESTO T. ADQUISICIÓ C. COST	COST ADQUI. D- ALTA	CENTRE UBICACIÓ	PLANTA ESPAI	V.B.C. DOT. AMORT	F.A. V.C.
	AMPLIFICADOR		01/01/2006	EDIFICI		0	0
330205	13873	JO INSPECCIÓ FÍSICA O INVENTARI	0	CENTRE CÍVIC DE CAN RULL		0	0
	AMPLIFICADOR		01/01/2006	EDIFICI		0	0
330201	13935	ED INSPECCIÓ FÍSICA O INVENTARI	0	ANDREU CASTELLS		0	0
	REPRODUCTOR DE VIDEO		01/01/2006	ESCOLA BRESSOL		0	0
330205	13999	RC INSPECCIÓ FÍSICA O INVENTARI	0	SALA POLIVALENT DEL PARC DEL NORD		0	0
	EQUIP SO		01/01/2006	EDIFICI		0	0
330202	14000	RC INSPECCIÓ FÍSICA O INVENTARI	0	SALA POLIVALENT DEL PARC DEL NORD		0	0
	EQUIP LLUMS		01/01/2006	EDIFICI		0	0
330205	14094	ES INSPECCIÓ FÍSICA O INVENTARI	0	POLIESPORTIU ARRAONA-MERINALS		0	0
	ALTAVEU		01/01/2006	POLIESPORTIU		0	0
330205	14095	ES INSPECCIÓ FÍSICA O INVENTARI	0	POLIESPORTIU ARRAONA-MERINALS		0	0
	ALTAVEU		01/01/2006	POLIESPORTIU		0	0
330205	14096	ES INSPECCIÓ FÍSICA O INVENTARI	0	POLIESPORTIU ARRAONA-MERINALS		0	0
	ALTAVEU		01/01/2006	POLIESPORTIU		0	0
330201	14124	ES INSPECCIÓ FÍSICA O INVENTARI	0	ATENEU	SEGONA PLANTA	0	0
	CAMERA FOTOGRAFICA		01/01/2006	EDIFICI ATENEU	ESPORTS	0	0
330201	14186	CU INSPECCIÓ FÍSICA O INVENTARI	0	ARXIU HISTORIC		1.200,00	1.200,00
	CAMARA FOTOGRAFICA		31/12/2003	EDIFICI		0	0

# AJUNTAMENT-AJUNTAMENT DE SABADELL

Data obtenció 28/03/20198:45  
Pàg. 24

## LLIBRE A LLIBRE A: BENS, DRETS I OBLIGACIONS DE L'ENT LOCAL

EPÍGRAF: I.2 SERVEI PÚBLIC

SUBEPÍGRAF: I.2.C MOBLES

CLASSIFICAC	N. BÉ	QUANT.	C. GESTO	T. ADQUISICIÓ	COST ADQUI.	CENTRE	PLANTA	V.B.C.	F.A.
		DESCRIPCIÓ	C. COST		D- ALTA	UBICACIÓ	ESPAI	DOT. AMORT	V.C.
330206	14198	1	CU	INSPECCIÓ FÍSICA O INVENTARI	0	ARXIU HISTORIC		47,72	47,72
		GRABADORA			01/11/1997	EDIFICI		0	0
330206	14199	1	CU	INSPECCIÓ FÍSICA O INVENTARI	0	ARXIU HISTORIC		289,89	289,89
		GRABADORA DIGITAL			22/02/2005	EDIFICI		0	0
330205	14273		CU	COMPRA	300,50	ESCOLA DE MÚSICA		300,50	300,50
		AMPLIFICADOR			01/01/2006	EDIFICI		0	0
330205	14375		CU	INSPECCIÓ FÍSICA O INVENTARI	0	ARXIU HISTORIC		502,68	502,68
		CONJUNT ALTAVEUS			01/12/2000	EDIFICI		0	0
330205	14376		CU	INSPECCIÓ FÍSICA O INVENTARI	0	ARXIU HISTORIC		150,00	150,00
		AMPLIFICADORS			01/12/2000	EDIFICI		0	0
330205	14377		CU	INSPECCIÓ FÍSICA O INVENTARI	0	ARXIU HISTORIC		150,00	150,00
		AMPLIFICADORS			01/12/2000	EDIFICI		0	0
330205	14378		CU	INSPECCIÓ FÍSICA O INVENTARI	0	ARXIU HISTORIC		150,00	150,00
		AMPLIFICADORS			01/12/2000	EDIFICI		0	0
330205	14379		CU	INSPECCIÓ FÍSICA O INVENTARI	0	ARXIU HISTORIC		125,00	125,00
		AURICULAR			01/12/2000	EDIFICI		0	0
330205	14380		CU	INSPECCIÓ FÍSICA O INVENTARI	0	ARXIU HISTORIC		125,00	125,00
		AURICULAR			01/12/2000	EDIFICI		0	0
330205	14381		CU	INSPECCIÓ FÍSICA O INVENTARI	0	ARXIU HISTORIC		125,00	125,00

# AJUNTAMENT-AJUNTAMENT DE SABADELL

Data obtenció 28/03/20198:45  
Pàg. 25

## LLIBRE A LLIBRE A: BENS, DRETS I OBLIGACIONS DE L'ENT LOCAL

EPÍGRAF: I.2 SERVEI PÚBLIC

SUBEPÍGRAF: I.2.C MOBLES

CLASSIFICAC	N. BÉ	QUANT.	DESCRIPCIÓ	C. GESTO	T. ADQUISICIÓ	COST ADQUI.	CENTRE	PLANTA	V.B.C.	F.A.
				C. COST		D- ALTA	UBICACIÓ	ESPAI	DOT. AMORT	V.C.
			AURICULAR			01/12/2000	EDIFICI		0	0
330205	14382			CU INSPECCIÓ FÍSICA O INVENTARI		0	ARXIU HISTORIC		125,00	125,00
			AURICULAR			01/12/2000	EDIFICI		0	0
330205	14383			CU INSPECCIÓ FÍSICA O INVENTARI		0	ARXIU HISTORIC		200,00	200,00
			AMPLIFICADOR			01/12/2000	EDIFICI		0	0
330205	14394			CU INSPECCIÓ FÍSICA O INVENTARI		0	ESCOLA DE MÚSICA		0	0
			PLAT GIRADISC			01/01/2006	EDIFICI		0	0
330205	14395			CU INSPECCIÓ FÍSICA O INVENTARI		0	ESCOLA DE MÚSICA		0	0
			PLETINA AMB AMPLIFICADOR			01/01/2006	EDIFICI		0	0
330206	14396	4		CU INSPECCIÓ FÍSICA O INVENTARI		0	ESCOLA DE MÚSICA		0	0
			ALTAVEUS			01/01/2006	EDIFICI		0	0
330206	14398	4		CU INSPECCIÓ FÍSICA O INVENTARI		0	ESCOLA DE MÚSICA		0	0
			ALTAVEUS			01/01/2006	EDIFICI		0	0
330205	14401			CU INSPECCIÓ FÍSICA O INVENTARI		0	ESCOLA DE MÚSICA		0	0
			AMPLIFICADOR			01/01/2006	EDIFICI		0	0
330206	14406	12		ES INSPECCIÓ FÍSICA O INVENTARI		0	COMPLEX ESPORTIU SANT OLEGUER		0	0
			BAFLE			01/01/2006	EDIFICI		0	0
330206	14435	1		ES INSPECCIÓ FÍSICA O INVENTARI		0	COMPLEX ESPORTIU SANT OLEGUER		0	0
			EQUIP DE MEGAFONIA			01/01/2006	EDIFICI		0	0



# AJUNTAMENT-AJUNTAMENT DE SABADELL

Data obtenció 28/03/20198:45  
Pàg. 26

## LLIBRE A LLIBRE A: BENS, DRETS I OBLIGACIONS DE L'ENT LOCAL

EPÍGRAF: I.2 SERVEI PÚBLIC

SUBEPÍGRAF: I.2.C MOBLES

CLASSIFICAC	N. BÉ	QUANT.	C. GESTO	T. ADQUISICIÓ	COST ADQUI.	CENTRE	PLANTA	V.B.C.	F.A.
		DESCRIPCIÓ	C. COST		D- ALTA	UBICACIÓ	ESPAI	DOT. AMORT	V.C.
330206	14436	1	ES	INSPECCIÓ FÍSICA O INVENTARI	0	COMPLEX ESPORTIU SANT OLEGUER		0	0
		MEGAFON			01/01/2006	EDIFICI		0	0
330206	14437	1	ES	INSPECCIÓ FÍSICA O INVENTARI	0	COMPLEX ESPORTIU SANT OLEGUER		0	0
		MICROFON			01/01/2006	EDIFICI		0	0
330206	14463	2	ES	INSPECCIÓ FÍSICA O INVENTARI	0	CAMP DE FUTBOL CA N'ORIAN		0	0
		ALTAVEU			01/01/2006	EDIFICI		0	0
330206	14466	1	ES	INSPECCIÓ FÍSICA O INVENTARI	0	CAMP DE FUTBOL CA N'ORIAN		0	0
		EQUIP DE MEGAFONIA			01/01/2006	EDIFICI		0	0
330206	14483	5	ES	INSPECCIÓ FÍSICA O INVENTARI	0	POLIESPORTIU GRÀCIA		0	0
		BAFLE			01/01/2006	CAMP DE FUTBOL		0	0
330206	14512	1	ES	INSPECCIÓ FÍSICA O INVENTARI	0	POLIESPORTIU GRÀCIA		0	0
		MICROFON			01/01/2006	CAMP DE FUTBOL		0	0
330206	14521	1	ES	INSPECCIÓ FÍSICA O INVENTARI	0	CAMP DE FUTBOL MUNICIPAL TORRE ROMEU		0	0
		BAFLE			01/01/2006	EDIFICI		0	0
330206	14529	1	ES	INSPECCIÓ FÍSICA O INVENTARI	0	CAMP DE FUTBOL MUNICIPAL TORRE ROMEU		0	0
		MICROFON			01/01/2006	EDIFICI		0	0
330206	14537	3	ES	INSPECCIÓ FÍSICA O INVENTARI	0	CAMP DE FUTBOL CAN DEU		0	0
		ALTAVEUS			01/01/2006	EDIFICI		0	0
330206	14543	4	ES	INSPECCIÓ FÍSICA O INVENTARI	0	POLIESPORTIU CAMPOAMOR		0	0

# AJUNTAMENT-AJUNTAMENT DE SABADELL

Data obtenció 28/03/20198:45  
Pàg. 27

## LLIBRE A LLIBRE A: BENS, DRETS I OBLIGACIONS DE L'ENT LOCAL

EPÍGRAF: I.2 SERVEI PÚBLIC

SUBEPÍGRAF: I.2.C MOBLES

CLASSIFICAC	N. BÉ	QUANT.	DESCRIPCIÓ	C. GESTO	T. ADQUISICIÓ	COST ADQUI.	CENTRE	PLANTA	V.B.C.	F.A.
				C. COST		D- ALTA	UBICACIÓ	ESPAI	DOT. AMORT	V.C.
			BAFLES			01/01/2006	EDIFICI		0	0
330206	14545	1		ES INSPECCIÓ FÍSICA O INVENTARI		0	POLIESPORTIU CAMPOAMOR		0	0
			MICROFON			01/01/2006	EDIFICI		0	0
330206	14550	1		ES INSPECCIÓ FÍSICA O INVENTARI		0	CAMP DE FUTBOL CAN DEU		0	0
			EQUIP DE MEGAFONIA			01/01/2006	EDIFICI		0	0
330205	14552			CU INSPECCIÓ FÍSICA O INVENTARI		0	ESCOLA DE MÚSICA		0	0
			PLAT GIRADISC			01/01/2006	EDIFICI		0	0
330205	14556			CU INSPECCIÓ FÍSICA O INVENTARI		0	ESCOLA DE MÚSICA		0	0
			TAULA MESCLES			01/01/2006	EDIFICI		0	0
330206	14562	1		CU INSPECCIÓ FÍSICA O INVENTARI		0	ESCOLA DE MÚSICA		0	0
			MICROFON			01/01/2006	EDIFICI		0	0
330206	14566	1		ES INSPECCIÓ FÍSICA O INVENTARI		0	POLIESPORTIU ARRAONA-MERINALS		0	0
			EQUIP DE MEGAFONIA			01/01/2006	POLIESPORTIU		0	0
330206	14567	1		ES INSPECCIÓ FÍSICA O INVENTARI		0	CAMP DE FUTBOL MUNICIPAL LA CREU		0	0
			BAFLE			01/01/2006	EDIFICI		0	0
330206	14574	1		ES INSPECCIÓ FÍSICA O INVENTARI		0	CAMP DE FUTBOL MUNICIPAL LA CREU		0	0
			MICROFON			01/01/2006	EDIFICI		0	0
330205	14588			ES INSPECCIÓ FÍSICA O INVENTARI		0	Complex Poliesportiu Olímpia		0	0
			ALTAVEUS			01/01/2006	camps de futbol i grades		0	0

# AJUNTAMENT-AJUNTAMENT DE SABADELL

Data obtenció 28/03/20198:45  
Pàg. 28

## LLIBRE A LLIBRE A: BENS, DRETS I OBLIGACIONS DE L'ENT LOCAL

EPÍGRAF: I.2 SERVEI PÚBLIC

SUBEPÍGRAF: I.2.C MOBLES

CLASSIFICAC	N. BÉ	QUANT. DESCRIPCIÓ	C. GESTO C. COST	T. ADQUISICIÓ	COST ADQUI. D- ALTA	CENTRE UBICACIÓ	PLANTA ESPAI	V.B.C. DOT. AMORT	F.A. V.C.
330205	14589	ES INSPECCIÓ FÍSICA O INVENTARI			0	Complex Poliesportiu Olímpia		0	0
		ALTAVEUS			01/01/2006	camps de futbol i grades		0	0
330205	14590	ES INSPECCIÓ FÍSICA O INVENTARI			0	Complex Poliesportiu Olímpia		0	0
		ALTAVEUS			01/01/2006	camps de futbol i grades		0	0
330205	14591	ES INSPECCIÓ FÍSICA O INVENTARI			0	Complex Poliesportiu Olímpia		0	0
		ALTAVEUS			01/01/2006	camps de futbol i grades		0	0
330205	14592	ES INSPECCIÓ FÍSICA O INVENTARI			0	Complex Poliesportiu Olímpia		0	0
		ALTAVEUS			01/01/2006	camps de futbol i grades		0	0
330205	14593	ES INSPECCIÓ FÍSICA O INVENTARI			0	Complex Poliesportiu Olímpia		0	0
		ALTAVEUS			01/01/2006	camps de futbol i grades		0	0
330205	14594	ES INSPECCIÓ FÍSICA O INVENTARI			0	Complex Poliesportiu Olímpia		0	0
		ALTAVEUS			01/01/2006	camps de futbol i grades		0	0
330205	14595	ES INSPECCIÓ FÍSICA O INVENTARI			0	Complex Poliesportiu Olímpia		0	0
		ALTAVEUS			01/01/2006	camps de futbol i grades		0	0
330206	14614	1			0	Complex Poliesportiu Olímpia		0	0
		EQUIP DE MEGAFONIA			01/01/2006	Edifici serveis a la piscina		0	0
330206	14615	1			0	Complex Poliesportiu Olímpia		0	0
		MICROFON SENSE FIL			01/01/2006	Edifici serveis a la piscina		0	0
330206	14643	4			0	POLIESPORTIU CAN MARCET		0	0

# AJUNTAMENT-AJUNTAMENT DE SABADELL

Data obtenció 28/03/20198:45  
 Pàg. 29

## LLIBRE A LLIBRE A: BENS, DRETS I OBLIGACIONS DE L'ENT LOCAL

EPÍGRAF: I.2 SERVEI PÚBLIC

SUBEPÍGRAF: I.2.C MOBLES

CLASSIFICAC	N. BÉ	QUANT.	DESCRIPCIÓ	C. GESTO	T. ADQUISICIÓ	COST ADQUI.	CENTRE	PLANTA	V.B.C.	F.A.
				C. COST		D- ALTA	UBICACIÓ	ESPAI	DOT. AMORT	V.C.
			ALTAVEUS			01/01/2006	PISCINA		0	0
330205	14655			ES INSPECCIÓ FÍSICA O INVENTARI		0	POLIESPORTIU CAN MARCET		0	0
			EQUIP DE MEGAFONIA			01/01/2006	PISCINA		0	0
330206	14656	2		ES INSPECCIÓ FÍSICA O INVENTARI		0	POLIESPORTIU CAN MARCET		0	0
			MICROFON SENSE FIL			01/01/2006	PISCINA		0	0
330206	14664	2		ES INSPECCIÓ FÍSICA O INVENTARI		0	POLIESPORTIU CA N'ORAC		0	0
			BAFLES			01/01/2006	EDIFICI		0	0
330206	14667	330.206		ES INSPECCIÓ FÍSICA O INVENTARI		0	POLIESPORTIU CA N'ORAC		0	0
			MICROFON			01/01/2006	EDIFICI		0	0
330206	14696	2		CU INSPECCIÓ FÍSICA O INVENTARI		0	LASALA MIGUEL HERNANDEZ		0	0
			BAFLE			01/01/2006	EDIFICI		0	0
330202	14698			CU INSPECCIÓ FÍSICA O INVENTARI		0	LASALA MIGUEL HERNANDEZ		0	0
			INSTAL-LACIO FOCUS			01/01/2006	EDIFICI		0	0
330202	14699			CU INSPECCIÓ FÍSICA O INVENTARI		0	LASALA MIGUEL HERNANDEZ		0	0
			CABLEJAT D'I-LUMINACIO			01/01/2006	EDIFICI		0	0
330206	14701	16		CU INSPECCIÓ FÍSICA O INVENTARI		0	LASALA MIGUEL HERNANDEZ		0	0
			MICROFON			01/01/2006	EDIFICI		0	0
330204	14702			CU INSPECCIÓ FÍSICA O INVENTARI		0	LASALA MIGUEL HERNANDEZ		0	0
			CAMETES			01/01/2006	EDIFICI		0	0

# AJUNTAMENT-AJUNTAMENT DE SABADELL

Data obtenció 28/03/20198:45  
Pàg. 30

## LLIBRE A LLIBRE A: BENS, DRETS I OBLIGACIONS DE L'ENT LOCAL

EPÍGRAF: I.2 SERVEI PÚBLIC

SUBEPÍGRAF: I.2.C MOBLES

CLASSIFICAC N. BÉ	QUANT. DESCRIPCIÓ	C. GESTO T. ADQUISICIÓ C. COST	COST ADQUI. D- ALTA	CENTRE UBICACIÓ	PLANTA ESPAI	V.B.C. DOT. AMORT	F.A. V.C.
330202	14704	CU INSPECCIÓ FÍSICA O INVENTARI	0	LASALA MIGUEL HERNANDEZ		0	0
	INSTAL·LACIÓ DE FOCUS		01/01/2006	EDIFICI		0	0
330206	14705	1 CU INSPECCIÓ FÍSICA O INVENTARI	0	LASALA MIGUEL HERNANDEZ		0	0
	MICROFON SENSE FIL		01/01/2006	EDIFICI		0	0
330206	14706	2 CU INSPECCIÓ FÍSICA O INVENTARI	0	LASALA MIGUEL HERNANDEZ		0	0
	MICROFON		01/01/2006	EDIFICI		0	0
330207	14707	CU INSPECCIÓ FÍSICA O INVENTARI	0	LASALA MIGUEL HERNANDEZ		0	0
	MOSTRADOR		01/01/2006	EDIFICI		0	0
330201	14708	CU INSPECCIÓ FÍSICA O INVENTARI	0	LASALA MIGUEL HERNANDEZ		0	0
	REPRODUCTOR		01/01/2006	EDIFICI		0	0
330202	14709	CU INSPECCIÓ FÍSICA O INVENTARI	0	LASALA MIGUEL HERNANDEZ		0	0
	TAULA D'IL·LUMINACIO		01/01/2006	EDIFICI		0	0
330206	14710	1 CU INSPECCIÓ FÍSICA O INVENTARI	0	LASALA MIGUEL HERNANDEZ		0	0
	TAULA DE MECLES		01/01/2006	EDIFICI		0	0
330204	14711	CU INSPECCIÓ FÍSICA O INVENTARI	0	LASALA MIGUEL HERNANDEZ		0	0
	TELO		01/01/2006	EDIFICI		0	0
330206	14713	4 ES INSPECCIÓ FÍSICA O INVENTARI	0	ZONA ESPORTIVA MUNICIPAL CAN RULL		0	0
	ALTAVEUS		01/01/2006	EDIFICI		0	0
330206	14728	1 ES INSPECCIÓ FÍSICA O INVENTARI	0	ZONA ESPORTIVA MUNICIPAL CAN RULL		0	0

# AJUNTAMENT-AJUNTAMENT DE SABADELL

Data obtenció 28/03/20198:45  
Pàg. 31

## LLIBRE A LLIBRE A: BENS, DRETS I OBLIGACIONS DE L'ENT LOCAL

EPÍGRAF: I.2 SERVEI PÚBLIC

SUBEPÍGRAF: I.2.C MOBLES

CLASSIFICAC N. BÉ	QUANT.	C. GESTO T. ADQUISICIÓ	COST ADQUI.	CENTRE	PLANTA	V.B.C.	F.A.
	DESCRIPCIÓ	C. COST	D- ALTA	UBICACIÓ	ESPAI	DOT. AMORT	V.C.
	EQUIP DE MEGAFONIA		01/01/2006	EDIFICI		0	0
330206	14729	1	ES INSPECCIÓ FÍSICA O INVENTARI	0	ZONA ESPORTIVA MUNICIPAL CAN RULL	0	0
	MICROFON SENSE FIL		01/01/2006	EDIFICI		0	0
330206	14746	1	ES INSPECCIÓ FÍSICA O INVENTARI	0	CAMP DE FUTBOL MUNICIPAL CAN PUIGGENER	0	0
	MEGAFONIA		01/01/2006	EDIFICI		0	0
330206	14747	3	ES INSPECCIÓ FÍSICA O INVENTARI	0	CAMP DE FUTBOL MUNICIPAL CAN PUIGGENER	0	0
	ALTAVEU		01/01/2006	EDIFICI		0	0
330204	14748		CU INSPECCIÓ FÍSICA O INVENTARI	0	LASALA MIGUEL HERNANDEZ	0	0
	CAMETES		01/01/2006	EDIFICI		0	0
330204	14749		CU INSPECCIÓ FÍSICA O INVENTARI	0	LASALA MIGUEL HERNANDEZ	0	0
	CAMETES		01/01/2006	EDIFICI		0	0
330204	14750		CU INSPECCIÓ FÍSICA O INVENTARI	0	LASALA MIGUEL HERNANDEZ	0	0
	CAMETES		01/01/2006	EDIFICI		0	0
330204	14751		CU INSPECCIÓ FÍSICA O INVENTARI	0	LASALA MIGUEL HERNANDEZ	0	0
	CAMETES		01/01/2006	EDIFICI		0	0
330204	14752		CU INSPECCIÓ FÍSICA O INVENTARI	0	LASALA MIGUEL HERNANDEZ	0	0
	CAMETES		01/01/2006	EDIFICI		0	0
330204	14753		CU INSPECCIÓ FÍSICA O INVENTARI	0	LASALA MIGUEL HERNANDEZ	0	0

# AJUNTAMENT-AJUNTAMENT DE SABADELL

Data obtenció 28/03/20198:45  
Pàg. 32

## LLIBRE A LLIBRE A: BENS, DRETS I OBLIGACIONS DE L'ENT LOCAL

EPÍGRAF: I.2 SERVEI PÚBLIC

SUBEPÍGRAF: I.2.C MOBLES

CLASSIFICAC N. BÉ	QUANT.	C. GESTO T. ADQUISICIÓ	COST ADQUI.	CENTRE	PLANTA	V.B.C.	F.A.
	DESCRIPCIÓ	C. COST	D- ALTA	UBICACIÓ	ESPAI	DOT. AMORT	V.C.
	CAMETES		01/01/2006	EDIFICI		0	0
330204	14754	CU INSPECCIÓ FÍSICA O INVENTARI	0	LASALA MIGUEL HERNANDEZ		0	0
	CAMETES		01/01/2006	EDIFICI		0	0
330206	14755	2 RC INSPECCIÓ FÍSICA O INVENTARI	0	Centre d'entitats c. Francolí 11		0	0
	ALTAVEUS		01/01/2006	EDIFICI		0	0
330206	14765	1 RC INSPECCIÓ FÍSICA O INVENTARI	0	Centre d'entitats c. Francolí 11		0	0
	EQUIP DE SO		01/01/2006	EDIFICI		0	0
330206	14772	3 RC INSPECCIÓ FÍSICA O INVENTARI	0	Centre d'entitats c. Francolí 11		0	0
	MICROFON		01/01/2006	EDIFICI		0	0
330205	14779	RC INSPECCIÓ FÍSICA O INVENTARI	0	Centre d'entitats c. Francolí 11		0	0
	TAULA DE SO		01/01/2006	EDIFICI		0	0
330205	14780	RC INSPECCIÓ FÍSICA O INVENTARI	0	Centre d'entitats c. Francolí 11		0	0
	TAULA DE SO		01/01/2006	EDIFICI		0	0
330206	14799	1 CU INSPECCIÓ FÍSICA O INVENTARI	0	ESCOLA DE MUSICA RIU-SEC		0	0
	BAFLE		01/01/2006	EDIFICI		0	0
330206	14800	1 CU INSPECCIÓ FÍSICA O INVENTARI	0	ESCOLA DE MUSICA RIU-SEC		0	0
	BAFLE		01/01/2006	EDIFICI		0	0
330206	14801	2 CU INSPECCIÓ FÍSICA O INVENTARI	0	ESCOLA DE MUSICA RIU-SEC		0	0
	AMPLIFICADOR		01/01/2006	EDIFICI		0	0

# AJUNTAMENT-AJUNTAMENT DE SABADELL

Data obtenció 28/03/20198:45  
Pàg. 33

## LLIBRE A LLIBRE A: BENS, DRETS I OBLIGACIONS DE L'ENT LOCAL

EPÍGRAF: I.2 SERVEI PÚBLIC

SUBEPÍGRAF: I.2.C MOBLES

CLASSIFICAC	N. BÉ	QUANT.	C. GESTO	T. ADQUISICIÓ	COST ADQUI.	CENTRE	PLANTA	V.B.C.	F.A.
		DESCRIPCIÓ	C. COST		D- ALTA	UBICACIÓ	ESPAI	DOT. AMORT	V.C.
330206	14802	3	CU	INSPECCIÓ FÍSICA O INVENTARI	0	ESCOLA DE MUSICA RIU-SEC		0	0
		AMPLIFICADOR			01/01/2006	EDIFICI		0	0
330206	14958	27	ES	INSPECCIÓ FÍSICA O INVENTARI	0	Cal Balsach	planta semisoterrani	0	0
		BAFLE			01/01/2006	Cal Balsach - Edifici		0	0
330206	14981	2	ES	INSPECCIÓ FÍSICA O INVENTARI	0	Cal Balsach	planta semisoterrani	0	0
		MICROFON			01/01/2006	Cal Balsach - Edifici		0	0
330205	14989		ES	INSPECCIÓ FÍSICA O INVENTARI	0	PAVELLÓ D'ESPORTS SANT OLEGUER		0	0
		AMPLIFICADOR			01/01/2006	EDIFICI		0	0
330206	14994	12	ES	INSPECCIÓ FÍSICA O INVENTARI	0	PAVELLÓ D'ESPORTS SANT OLEGUER		0	0
		BAFLE			01/01/2006	EDIFICI		0	0
330205	15005		ES	INSPECCIÓ FÍSICA O INVENTARI	0	PAVELLÓ D'ESPORTS SANT OLEGUER		0	0
		EQUALITZADOR			01/01/2006	EDIFICI		0	0
330206	15018	3	ES	INSPECCIÓ FÍSICA O INVENTARI	0	PAVELLÓ D'ESPORTS SANT OLEGUER		0	0
		MICROFON			01/01/2006	EDIFICI		0	0
330205	15022		ES	INSPECCIÓ FÍSICA O INVENTARI	0	PAVELLÓ D'ESPORTS SANT OLEGUER		0	0
		TAULA DE MESCLA AUDIO			01/01/2006	EDIFICI		0	0
330206	15695	2	ES	INSPECCIÓ FÍSICA O INVENTARI	0	Gimnas municipal		0	0
		MICROFON DIADEMA			01/01/2006	Edifici Gimnas municipal		0	0
330206	15696	4	ES	INSPECCIÓ FÍSICA O INVENTARI	0	Gimnas municipal		0	0



# AJUNTAMENT-AJUNTAMENT DE SABADELL

Data obtenció 28/03/2019 8:45  
Pàg. 34

## LLIBRE A LLIBRE A: BENS, DRETS I OBLIGACIONS DE L'ENT LOCAL

EPÍGRAF: I.2 SERVEI PÚBLIC

SUBEPÍGRAF: I.2.C MOBLES

CLASSIFICAC N. BÉ	QUANT.	C. GESTO T. ADQUISICIÓ	COST ADQUI.	CENTRE	PLANTA	V.B.C.	F.A.
	DESCRIPCIÓ	C. COST	D- ALTA	UBICACIÓ	ESPAI	DOT. AMORT	V.C.
	PLAFO ACUSTIC		01/01/2006	Edifici Gimnas municipal		0	0
330206	15697	1	ES INSPECCIÓ FÍSICA O INVENTARI	0	Gimnas municipal	0	0
	EQUIP DE MEGAFONIA CENTRALITZAT		01/01/2006	Edifici Gimnas municipal		0	0
330206	15698	1	ES INSPECCIÓ FÍSICA O INVENTARI	0	Gimnas municipal	0	0
	EQUIP DE CONTROL DE MEGAFONIA		01/01/2006	Edifici Gimnas municipal		0	0
330206	15715	3	ES INSPECCIÓ FÍSICA O INVENTARI	0	CAMP DE FUTBOL MUNICIPAL LA ROUREDA	0	0
	BAFLE		01/01/2006	EDIFICACIÓ		0	0
330206	15730	29	ES INSPECCIÓ FÍSICA O INVENTARI	0	CAMP DE FUTBOL MUNICIPAL LA ROUREDA	0	0
	BAFLE		01/01/2006	EDIFICACIÓ		0	0
330206	15740	1	ES INSPECCIÓ FÍSICA O INVENTARI	0	ESTADI MUNICIPAL NOVA CREU ALTA	0	0
	MICROFON		01/01/2006	EDIFICI		0	0
330206	15834	4	ES INSPECCIÓ FÍSICA O INVENTARI	0	PISCINES MUNICIPALS JOAN SERRA	0	0
	MICROFON		01/01/2006	EDIFICI		0	0
330206	15835	20	ES INSPECCIÓ FÍSICA O INVENTARI	0	PISCINES MUNICIPALS JOAN SERRA	0	0
	ALTEVEUS		01/01/2006	EDIFICI		0	0
330201	16215		UH COMPRA	268,85	URBANISME I OBRES MUNICIPALS	268,85	244,89
	Cámara fotogràfica digital		31/05/2007	EDIFICI		23,96	23,96
330201	16299		SG COMPRA	143,03	CAN MARCET, VIA PÚBLICA I MANTENIMENTS	143,03	130,38
	CÀMERA DIGITAL		09/05/2007	EDIFICI	MANTENIMENTS DE VIA PÚBLICA	12,65	12,65

# AJUNTAMENT-AJUNTAMENT DE SABADELL

Data obtenció 28/03/20198:45  
Pàg. 35

## LLIBRE A LLIBRE A: BENS, DRETS I OBLIGACIONS DE L'ENT LOCAL

EPÍGRAF: I.2 SERVEI PÚBLIC

SUBEPÍGRAF: I.2.C MOBLES

CLASSIFICAC N. BÉ	QUANT. DESCRIPCIÓ	C. GESTO T. ADQUISICIÓ C. COST	COST ADQUI. D- ALTA	CENTRE UBICACIÓ	PLANTA ESPAI	V.B.C. DOT. AMORT	F.A. V.C.
330201	16300	SG COMPRA	143,03	CAN MARCET, VIA PÚBLICA I MANTENIMENTS	PLANTA BAIXA	143,03	130,38
	CÀMERA DIGITAL		09/05/2007	EDIFICI	VIALITAT	12,65	12,65
330201	16301	SG COMPRA	143,03	CAN MARCET, VIA PÚBLICA I MANTENIMENTS	PLANTA BAIXA	143,03	130,38
	CÀMERA DIGITAL		09/05/2007	EDIFICI	LOGISTICA	12,65	12,65
330201	16310	SG COMPRA	117,27	CAN MARCET, VIA PÚBLICA I MANTENIMENTS	PLANTA BAIXA	117,27	106,89
	CÀMERA DIGITAL		09/05/2007	EDIFICI	MANTENIMENTS DE VIA PÚBLICA	10,38	10,38
330201	16311	SG COMPRA	117,27	URBANISME I OBRES MUNICIPALS	CINQUENA PLANTA	117,27	106,89
	CÀMERA DIGITAL		09/05/2007	EDIFICI		10,38	10,38
330201	16312	SG COMPRA	117,27	URBANISME I OBRES MUNICIPALS	CINQUENA PLANTA	117,27	106,89
	CÀMERA DIGITAL		09/05/2007	EDIFICI		10,38	10,38
330201	16337	SG COMPRA	299,00	AJUNTAMENT	PRIMERA PLANTA	299,00	272,59
	DVD GRAVADOR REPRODUCTOR		11/05/2007	EDIFICI CONSISTORIAL	COMUNICACIÓ	26,41	26,41
330207	16342	TE COMPRA	4.296,64	CAN MARCET, VIA PÚBLICA I MANTENIMENTS		4.296,64	4.296,64
	ELEMENTS PROTOCOL		16/05/2007	EDIFICI		0	0
330207	16381	TE COMPRA	12.272,80	CAN MARCET, VIA PÚBLICA I MANTENIMENTS		12.272,80	12.272,80
	TANQUES MOBILS COLOR GROGUES		24/05/2007	EDIFICI		0	0
330207	16382	TE COMPRA	18.096,00	CAN MARCET, VIA PÚBLICA I MANTENIMENTS		18.096,00	18.096,00
	TANQUES MOBILS DE COLOR VERD		24/05/2007	EDIFICI		0	0

# AJUNTAMENT-AJUNTAMENT DE SABADELL

Data obtenció 28/03/20198:45  
Pàg. 36

## LLIBRE A LLIBRE A: BENS, DRETS I OBLIGACIONS DE L'ENT LOCAL

EPÍGRAF: I.2 SERVEI PÚBLIC

SUBEPÍGRAF: I.2.C MOBLES

CLASSIFICAC N. BÉ	QUANT. DESCRIPCIÓ	C. GESTO T. ADQUISICIÓ C. COST	COST ADQUI. D- ALTA	CENTRE UBICACIÓ	PLANTA ESPAI	V.B.C. DOT. AMORT	F.A. V.C.
330201	16402	SC COMPRA	516,20	CAN MARCET, GUÀRDIA URBANA		516,20	470,29
	CÀMERA FOTOGRÀFICA DIGITAL		28/05/2007	EDIFICI		45,91	45,91
330201	16403	SC COMPRA	358,44	CAN MARCET, GUÀRDIA URBANA	PLANTA BAIXA	358,44	326,54
	CÀMERA DIGITAL		28/05/2007	EDIFICI	PROTECCIÓ CIVIL	31,90	31,90
330202	16419	ES COMPRA	16.206,08	POLIESPORTIU ARRAONA-MERINALS		16.206,08	14.740,85
	Projectors de llum de 2000 w 400 v		06/07/2007	POLIESPORTIU		1.465,23	1.465,23
330201	16529	SC COMPRA	725,00	CAN MARCET, GUÀRDIA URBANA		725,00	659,86
	VIDEO GRAVADOR DIGITAL DE 4 CANALS STAND-ALONE		21/06/2007	EDIFICI		65,14	65,14
330201	16548	SC COMPRA	196,04	CAN MARCET, GUÀRDIA URBANA		196,04	178,35
	CÀMERA FOTOGRÀFICA DIGITAL		26/06/2007	EDIFICI		17,69	17,69
330202	16641	ES COMPRA	16.206,08	CAMP DE FUTBOL MUNICIPAL TORRE ROMEU		16.206,08	14.734,05
	Projectors de llum de 2000 w 400 v		17/07/2007	EDIFICI		1.472,03	1.472,03
330201	16740	CU COMPRA	11.149,08	CASAL PERE QUART		11.149,08	10.129,16
	Videoprojector Sala d'Actes Casal Pere Quart		03/08/2007	EDIFICI		1.019,92	1.019,92
330207	16759	TE COMPRA	2.047,52	CAN MARCET, VIA PÚBLICA I MANTENIMENTS		2.047,52	2.047,52
	ELEMENTS MUINTATGE ENTARIMATS		21/08/2007	PARC MÒBIL		0	0
330207	16808	TE COMPRA	4.169,04	CAN MARCET, VIA PÚBLICA I MANTENIMENTS		4.169,04	4.169,04
	CARROS PORTA CADIRES		27/09/2007	PARC MÒBIL		0	0
330202	16835	CU COMPRA	1.052,87	CA L'ESTRUCH		1.052,87	953,88

# AJUNTAMENT-AJUNTAMENT DE SABADELL

Data obtenció 28/03/20198:45  
Pàg. 37

## LLIBRE A LLIBRE A: BENS, DRETS I OBLIGACIONS DE L'ENT LOCAL

EPÍGRAF: I.2 SERVEI PÚBLIC

SUBEPÍGRAF: I.2.C MOBLES

CLASSIFICAC N. BÉ	QUANT. DESCRIPCIÓ	C. GESTO T. ADQUISICIÓ C. COST	COST ADQUI. D- ALTA	CENTRE UBICACIÓ	PLANTA ESPAI	V.B.C. DOT. AMORT	F.A. V.C.
	Focus projector de peu		08/10/2007			98,99	98,99
330202	16836	CU COMPRA	1.052,87	CA L'ESTRUCH		1.052,87	953,88
	Focus projector de peu		08/10/2007			98,99	98,99
330202	16837	CU COMPRA	1.052,87	CA L'ESTRUCH		1.052,87	953,88
	Focus projector de peu		08/10/2007			98,99	98,99
330202	16838	CU COMPRA	1.052,87	CA L'ESTRUCH		1.052,87	953,88
	Focus projector de peu		08/10/2007			98,99	98,99
330202	16839	CU COMPRA	1.052,87	CA L'ESTRUCH		1.052,87	953,88
	Focus projector de peu		08/10/2007			98,99	98,99
330202	16840	CU COMPRA	1.052,87	CA L'ESTRUCH		1.052,87	953,88
	Focus projector de peu		08/10/2007			98,99	98,99
330202	16841	CU COMPRA	1.052,87	CA L'ESTRUCH		1.052,87	953,88
	Focus projector de peu		08/10/2007			98,99	98,99
330202	16842	CU COMPRA	1.052,87	CA L'ESTRUCH		1.052,87	953,88
	Focus projector de peu		08/10/2007			98,99	98,99
330204	16846	CU COMPRA	4.738,80	CA L'ESTRUCH		4.738,80	4.316,63
	VESTIT ESCÈNIC		01/06/2007			422,17	422,17
330201	16851	CU COMPRA	126,81	CA L'ESTRUCH		126,81	114,86
	DVD		08/10/2007			11,95	11,95
330203	16852	CU COMPRA	2.022,05	CA L'ESTRUCH		2.022,05	1.831,99
	Videoprojector amb la garra i suport		08/10/2007			190,06	190,06
330203	16853	CU COMPRA	2.022,06	CA L'ESTRUCH		2.022,06	1.831,99

# AJUNTAMENT-AJUNTAMENT DE SABADELL

Data obtenció 28/03/20198:45  
Pàg. 38

## LLIBRE A LLIBRE A: BENS, DRETS I OBLIGACIONS DE L'ENT LOCAL

EPÍGRAF: I.2 SERVEI PÚBLIC

SUBEPÍGRAF: I.2.C MOBLES

CLASSIFICAC N. BÉ	QUANT. DESCRIPCIÓ	C. GESTO T. ADQUISICIÓ C. COST	COST ADQUI. D- ALTA	CENTRE UBICACIÓ	PLANTA ESPAI	V.B.C. DOT. AMORT	F.A. V.C.
	Videoprojector amb la garra i suport		08/10/2007			190,07	190,07
330201	16855	CU COMPRA	5.065,54	CA L'ESTRUCH		5.065,54	4.589,40
	Càmara fotogràfica digital		08/10/2007			476,14	476,14
330201	16857	CU COMPRA	3.179,47	CA L'ESTRUCH		3.179,47	2.880,60
	Càmara fotogràfica reflexamb l'ampliadora		08/10/2007			298,87	298,87
330201	16858	CU COMPRA	3.074,92	CA L'ESTRUCH		3.074,92	2.785,87
	Càmara de video digital		08/10/2007			289,05	289,05
330205	16860	CU COMPRA	1.193,12	CA L'ESTRUCH		1.193,12	1.080,95
	Amplificador amb trípode		08/10/2007			112,17	112,17
330205	16861	CU COMPRA	1.193,12	CA L'ESTRUCH		1.193,12	1.080,95
	Amplificador amb trípode		08/10/2007			112,17	112,17
330205	16862	CU COMPRA	1.193,12	CA L'ESTRUCH		1.193,12	1.080,95
	Amplificador amb trípode		08/10/2007			112,17	112,17
330205	16863	CU COMPRA	1.193,12	CA L'ESTRUCH		1.193,12	1.080,95
	Amplificador amb trípode		08/10/2007			112,17	112,17
330206	16865	CU COMPRA	1.800,90	CA L'ESTRUCH		1.800,90	1.631,59
	2 Micròfons inalàmbrics		08/10/2007	NAU CENTRAL		169,31	169,31
330205	16867	CU COMPRA	6.029,81	CA L'ESTRUCH		6.029,81	5.463,06
	Taula de so digital		08/10/2007			566,75	566,75
330202	16880	CU COMPRA	72,11	CA L'ESTRUCH		72,11	65,29
	Projector per làmpara		08/10/2007			6,82	6,82

# AJUNTAMENT-AJUNTAMENT DE SABADELL

Data obtenció 28/03/20198:45  
Pàg. 39

## LLIBRE A LLIBRE A: BENS, DRETS I OBLIGACIONS DE L'ENT LOCAL

EPÍGRAF: I.2 SERVEI PÚBLIC

SUBEPÍGRAF: I.2.C MOBLES

CLASSIFICAC	N. BÉ	QUANT. DESCRIPCIÓ	C. GESTO T. ADQUISICIÓ C. COST	COST ADQUI. D- ALTA	CENTRE UBICACIÓ	PLANTA ESPAI	V.B.C. DOT. AMORT	F.A. V.C.
330202	16881	Projector per làmpara	CU COMPRA	72,14 08/10/2007	CA L'ESTRUCH		72,14 6,79	65,35 6,79
330202	16882	Projector per làmpara	CU COMPRA	72,14 08/10/2007	CA L'ESTRUCH		72,14 6,79	65,35 6,79
330202	16883	Projector per làmpara	CU COMPRA	72,14 08/10/2007	CA L'ESTRUCH		72,14 6,79	65,35 6,79
330202	16884	Projector per làmpara	CU COMPRA	72,14 08/10/2007	CA L'ESTRUCH		72,14 6,79	65,35 6,79
330202	16885	Projector per làmpara	CU COMPRA	72,14 08/10/2007	CA L'ESTRUCH		72,14 6,79	65,35 6,79
330202	16886	Projector per làmpara PAR	CU COMPRA	48,62 08/10/2007	CA L'ESTRUCH		48,62 4,58	44,04 4,58
330202	16887	Projector per làmpara PAR	CU COMPRA	48,60 08/10/2007	CA L'ESTRUCH		48,60 4,61	43,99 4,61
330202	16888	Projector per làmpara PAR	CU COMPRA	48,60 08/10/2007	CA L'ESTRUCH		48,60 4,61	43,99 4,61
330202	16889	Projector per làmpara PAR	CU COMPRA	48,60 08/10/2007	CA L'ESTRUCH		48,60 4,61	43,99 4,61
330202	16890	Projector per làmpara PAR	CU COMPRA	48,60 08/10/2007	CA L'ESTRUCH		48,60 4,61	43,99 4,61
330202	16891	Projector per làmpara PAR	CU COMPRA	48,60 08/10/2007	CA L'ESTRUCH		48,60 4,61	43,99 4,61

# AJUNTAMENT-AJUNTAMENT DE SABADELL

Data obtenció 28/03/20198:45  
Pàg. 40

## LLIBRE A LLIBRE A: BENS, DRETS I OBLIGACIONS DE L'ENT LOCAL

EPÍGRAF: I.2 SERVEI PÚBLIC

SUBEPÍGRAF: I.2.C MOBLES

CLASSIFICAC N. BÉ	QUANT. DESCRIPCIÓ	C. GESTO T. ADQUISICIÓ C. COST	COST ADQUI. D- ALTA	CENTRE UBICACIÓ	PLANTA ESPAI	V.B.C. DOT. AMORT	F.A. V.C.
330204	16943	RC COMPRA	3.641,24	Centre d'entitats c. Francolí 11		3.641,24	3.319,23
	VESTIT ESCÈNIC		15/05/2007			322,01	322,01
330202	16944	CU COMPRA	3.876,54	Teatre Principal		5.746,89	5.201,15
	Material il.luminació escènica per al Teatre Principal		22/10/2007	Edifici Teatre Principal		545,74	545,74
330202	16947	CU COMPRA	462,70	Teatre Principal		462,70	418,58
	Material elèctric il.luminació Teatre Principal		12/11/2007	Edifici Teatre Principal		44,12	44,12
330202	16955	CU COMPRA	2.529,73	CASAL PERE QUART		2.529,73	2.291,25
	Focus per a la sala d'exposicions del Casal Pere Quart		15/10/2007			238,48	238,48
330206	16956	CU COMPRA	4.823,74	CASAL PERE QUART		4.823,74	4.369,05
	29 Sistema audio Casal Pere Quart		15/10/2007	EDIFICI		454,69	454,69
330201	17063	SG COMPRA	110,06	URBANISME I OBRES MUNICIPALS	TERCERA PLANTA	110,06	99,55
	CÀMERA DIGITAL		12/11/2007	EDIFICI	COMERÇ I TURISME	10,51	10,51
330201	17104	CU COMPRA	5.998,34	LASALA MIGUEL HERNANDEZ		5.998,34	5.424,49
	Equipament escenotècnic per a la Sala Miguel Hernández		21/11/2007			573,85	573,85
330203	17105	CU COMPRA	3.907,69	Teatre Principal		4.414,53	3.966,81
	Projector panoràmic de terra amb reflector asimètric		21/11/2007	Edifici Teatre Principal		447,72	447,72
330201	17106	SC COMPRA	4.064,27	CAN MARCET, GUÀRDIA URBANA	PLANTA BAIXA	4.064,27	3.675,44
	Equipament sala de ràdio: pantalles LCD		21/11/2007	EDIFICI		388,83	388,83

# AJUNTAMENT-AJUNTAMENT DE SABADELL

Data obtenció 28/03/2019 8:45  
Pàg. 41

## LLIBRE A LLIBRE A: BENS, DRETS I OBLIGACIONS DE L'ENT LOCAL

EPÍGRAF: I.2 SERVEI PÚBLIC

SUBEPÍGRAF: I.2.C MOBLES

CLASSIFICAC N. BÉ	QUANT. DESCRIPCIÓ	C. GESTO T. ADQUISICIÓ C. COST	COST ADQUI. D- ALTA	CENTRE UBICACIÓ	PLANTA ESPAI	V.B.C. DOT. AMORT	F.A. V.C.
330201	17107	SC COMPRA	3.751,81	CAN MARCET, GUÀRDIA URBANA	PLANTA BAIXA	3.751,81	3.392,86
	Equipament sala de ràdio: pantalles, monitors i emissors		21/11/2007	EDIFICI		358,95	358,95
330201	17125	SG COMPRA	170,16	URBANISME I OBRES MUNICIPALS	QUARTA PLANTA	170,16	153,82
	CÀMERA DIGITAL		28/11/2007	EDIFICI		16,34	16,34
330201	17128	SC COMPRA	288,84	CAN MARCET, GUÀRDIA URBANA		288,84	261,12
	CÀMERA FOTOGRÀFICA		29/11/2007	EDIFICI		27,72	27,72
330202	17150	CU CONSTRUCCIÓ REALITZADA PER CONTRACTE AMB TERCERS	1.603,65	LASALA MIGUEL HERNANDEZ		1.603,65	1.449,93
	Il·luminació de l'altell de l'escenari Sala Miguel Hernández		26/11/2007			153,72	153,72
330202	17186	CU COMPRA	4.106,93	Teatre Principal		4.106,93	3.710,75
	Dimmers i complements per a focus del Teatre Principal		12/12/2007	Edifici Teatre Principal		396,18	396,18
330202	17187	CU COMPRA	1.164,04	Teatre Principal		1.164,04	1.051,71
	Material escenotècnic d'il·luminació pel Teatre Principal		12/12/2007	Edifici Teatre Principal		112,33	112,33
330206	17200	CU COMPRA	959,93	Teatre Principal		959,93	867,13
	Conjunt de microfonia amb bateries pel Teatre Principal		17/12/2007	Edifici Teatre Principal		92,80	92,80
330205	17203	CU COMPRA	3.163,43	Teatre Principal		3.163,43	2.857,51
	Taula compacte so i material escenotècnic Teatre Principal		18/12/2007	Edifici Teatre Principal		305,92	305,92
330201	17208	SG COMPRA	89,10	CAN MARCET, VIA PÚBLICA I MANTENIMENTS	PRIMERA PLANTA	89,10	80,46



# AJUNTAMENT-AJUNTAMENT DE SABADELL

Data obtenció 28/03/20198:45  
Pàg. 42

## LLIBRE A LLIBRE A: BENS, DRETS I OBLIGACIONS DE L'ENT LOCAL

EPÍGRAF: I.2 SERVEI PÚBLIC

SUBEPÍGRAF: I.2.C MOBLES

CLASSIFICAC N. BÉ	QUANT. DESCRIPCIÓ	C. GESTO T. ADQUISICIÓ C. COST	COST ADQUI. D- ALTA	CENTRE UBICACIÓ	PLANTA ESPAI	V.B.C. DOT. AMORT	F.A. V.C.
	CÀMERA DIGITAL		19/12/2007	EDIFICI	TERRITORI	8,64	8,64
330201	17244	RC COMPRA	79,00	Centre d'entitats c. Francolí 11		79,00	71,31
	REPRODUCTOR DVD DIVX MP3		31/12/2007	CENTRE CIVIC		7,69	7,69
330201	17245	RC COMPRA	79,00	CENTRE CÍVIC DE GRÀCIA		79,00	71,31
	REPRODUCTOR DVD DIVX MP3		31/12/2007	EDIFICI		7,69	7,69
330201	17246	RC COMPRA	79,00	CENTRE CÍVIC DE CAN RULL		79,00	71,31
	REPRODUCTOR DVD DIVX MP3		31/12/2007	EDIFICI		7,69	7,69
330201	17247	RC COMPRA	79,00	CENTRE CÍVIC DEL POBLE NOU		79,00	71,31
	REPRODUCTOR DVD DIVX MP3		31/12/2007	EDIFICI		7,69	7,69
330201	17248	RC COMPRA	79,00	CENTRE CÍVIC CREU DE BARBERÀ		79,00	71,31
	REPRODUCTOR DVD DIVX MP3		31/12/2007	EDIFICI		7,69	7,69
330201	17249	RC COMPRA	79,00	Cal Balsach	planta baixa	79,00	71,31
	REPRODUCTOR DVD DIVX MP3		31/12/2007	Cal Balsach - Edifici	Cal Balsach - Centre Cívic Creu Alta - 00	7,69	7,69
330203	17276	CU COMPRA	4.157,80	Teatre Principal		4.157,80	3.753,69
	7 projectors pel Teatre Principal		31/12/2007	Edifici Teatre Principal		404,11	404,11
330201	17353	IT COMPRA	427,01	ESCOLA DE MÚSICA		427,01	391,38
	DVD + RADIO		31/12/2006	EDIFICI		35,63	35,63
330203	17356	IT COMPRA	1.281,80	ESCOLA ILLA		1.281,80	1.174,91
	VIDEO PROJECTOR		31/12/2006	ESCOLA ILLA		106,89	106,89
330201	17359	IT COMPRA	2.655,74	ESCOLA ILLA		2.655,74	2.434,41

# AJUNTAMENT-AJUNTAMENT DE SABADELL

Data obtenció 28/03/2019:45  
Pàg. 43

## LLIBRE A LLIBRE A: BENS, DRETS I OBLIGACIONS DE L'ENT LOCAL

EPÍGRAF: I.2 SERVEI PÚBLIC

SUBEPÍGRAF: I.2.C MOBLES

CLASSIFICAC	N. BÉ	QUANT.	C. GESTO	T. ADQUISICIÓ	COST ADQUI.	CENTRE	PLANTA	V.B.C.	F.A.
		DESCRIPCIÓ	C. COST		D- ALTA	UBICACIÓ	ESPAI	DOT. AMORT	V.C.
		AMPLIADORES + KIT NIKON D-70			31/12/2006	ESCOLA ILLA		221,33	221,33
330201	17368		ED COMPRA		44,90	ESCOLA DE MÚSICA		44,90	40,51
		Reproductor DVD pel Conservatori de Música			31/12/2007			4,39	4,39
330202	17376		CU CONSTRUCCIÓ REALITZADA PER CONTRACTE AMB TERCERS		3.658,76	Teatre de la Farandula - c. Tres Creus, 12-62		3.658,76	3.303,18
		Instal·lació focus per millorar il·luminació Teatre Farandul			31/12/2007			355,58	355,58
330201	17378		CU COMPRA		2.781,68	ARXIU HISTORIC		2.781,68	2.511,33
		Càmera digital per l'Arxiu Històric			31/12/2007			270,35	270,35
330205	17403		ED COMPRA		457,16	ESCOLA DE MÚSICA		457,16	412,70
		Equip d'enregistrament pel Conservatori de Música			31/12/2007			44,46	44,46
330202	17406		RC COMPRA		307,40	CENTRE CIVIC SANT OLEGUER		307,40	277,52
		taula il.luminació			31/12/2007	EDIFICI		29,88	29,88
330206	17407	1	RC COMPRA		348,00	Centre d'entitats c. Francolí 11		348,00	314,17
		MICRO SENSE FILS			31/12/2007	CENTRE CIVIC		33,83	33,83
330206	17408	1	RC COMPRA		348,00	CENTRE CÍVIC DEL POBLE NOU		348,00	314,17
		MICRO SENSE FILS			31/12/2007	EDIFICI		33,83	33,83
330206	17409	1	RC COMPRA		103,47	CENTRE CÍVIC CREU DE BARBERÀ		103,47	93,37
		MICRO			31/12/2007	EDIFICI		10,10	10,10
330206	17410	2	RC COMPRA		206,94	Centre d'entitats c. Francolí 11		206,94	186,79

# AJUNTAMENT-AJUNTAMENT DE SABADELL

Data obtenció 28/03/20198:45  
Pàg. 44

## LLIBRE A LLIBRE A: BENS, DRETS I OBLIGACIONS DE L'ENT LOCAL

EPÍGRAF: I.2 SERVEI PÚBLIC

SUBEPÍGRAF: I.2.C MOBLES

CLASSIFICAC N. BÉ	QUANT.	C. GESTO T. ADQUISICIÓ	COST ADQUI.	CENTRE	PLANTA	V.B.C.	F.A.
	DESCRIPCIÓ	C. COST	D- ALTA	UBICACIÓ	ESPAI	DOT. AMORT	V.C.
	MICRO		31/12/2007	CENTRE CIVIC		20,15	20,15
330206	17411 2	RC COMPRA	206,95	CENTRE CÍVIC DEL POBLE NOU		206,95	186,79
	MICRO		31/12/2007	EDIFICI		20,16	20,16
330201	17565	SG COMPRA	90,90	CAN MARCET, GUÀRDIA URBANA	PLANTA BAIXA	90,90	75,23
	CÀMERA DIGITAL		25/03/2008	EDIFICI	PROTECCIÓ CIVIL	7,82	15,67
330201	17566	SG COMPRA	90,90	CAN MARCET, VIA PÚBLICA I MANTENIMENTS	PLANTA BAIXA	90,90	75,23
	CÀMERA DIGITAL		25/03/2008	EDIFICI	LOGISTICA	7,82	15,67
330201	17614	SG COMPRA	136,36	CAN MARCET, GUÀRDIA URBANA	PRIMERA PLANTA	136,36	112,69
	CÀMERA DIGITAL		14/04/2008	EDIFICI		11,82	23,67
330203	17651	CU COMPRA	11.823,86	CASAL PERE QUART		11.823,86	9.768,35
	Videoprojector 3 panels MITSUBISHI per al Casal Pere IV		21/04/2008	EDIFICI		1.027,74	2.055,51
330206	17685 1	CT COMPRA	10.984,02	Mercat de Sant Joan - pl. de Sant Joan, 1A		10.984,02	9.063,78
	EQUIP DE SO I AUDIO MERCAT SANT JOAN		06/05/2008			960,12	1.920,24
330207	17712	TE COMPRA	18.409,20	CAN MARCET, VIA PÚBLICA I MANTENIMENTS		18.409,20	18.409,20
	300 TANQUES MOVIT VERDES SERIGRAFIADES		19/05/2008	PARC MÒBIL		0	0
330201	17736	SC COMPRA	32.025,28	CAN MARCET, GUÀRDIA URBANA		32.025,28	26.384,80
	Càmera digital per equip cinemòmetre Multanova.		26/05/2008		SEGURETAT CIUTADANA	2.820,23	5.640,48
330201	17750	GI COMPRA	1.044,00	AJUNTAMENT	SEGONA PLANTA	1.044,00	845,18

# AJUNTAMENT-AJUNTAMENT DE SABADELL

Data obtenció 28/03/20198:45  
Pàg. 45

## LLIBRE A LLIBRE A: BENS, DRETS I OBLIGACIONS DE L'ENT LOCAL

EPÍGRAF: I.2 SERVEI PÚBLIC

SUBEPÍGRAF: I.2.C MOBLES

CLASSIFICAC N. BÉ	QUANT. DESCRIPCIÓ	C. GESTO T. ADQUISICIÓ C. COST	COST ADQUI. D- ALTA	CENTRE UBICACIÓ	PLANTA ESPAI	V.B.C. DOT. AMORT	F.A. V.C.
	Croma mòbil		31/12/2008	EDIFICI CONSISTORIAL		99,39	198,82
330202	17751	GI COMPRA	1.392,00	AJUNTAMENT	SEGONA PLANTA	1.392,00	1.126,91
	Dos focus quartzs		31/12/2008	EDIFICI CONSISTORIAL		132,52	265,09
330201	17793	ED COMPRA	1.460,00	CEIP Catalunya		1.460,00	1.200,52
	Camera		19/06/2008	Edifici Primària - CEIP Catalunya		129,71	259,48
330201	17853	SG COMPRA	99,79	OFICINES CARRER SANT PAU		99,79	81,82
	CÀMERA DIGITAL		21/07/2008			8,97	17,97
330201	18251	SG COMPRA	90,36	OFICINES CARRER SANT PAU	SEGONA PLANTA	90,36	73,64
	CÀMERA DIGITAL		07/10/2008	EDIFICI	COOPERACIÓ I SOLIDARITAT	8,35	16,72
330207	18269	ES COMPRA	672,80	POLIESPORTIU CAMPOAMOR		672,80	672,80
	TANQUES		23/10/2008	EDIFICI		0	0
330201	18489	SG COMPRA	103,70	OFICINES CARRER SANT PAU	SEGONA PLANTA	103,70	84,16
	CÀMERA DIGITAL		28/11/2008	EDIFICI		9,76	19,54
330206	18564	1 CU COMPRA	1.180,88	BIBLIOTECA CENTRAL VAPOR BADIA		1.180,88	956,01
	Micròfon amb condensador i accessoris auditori B V Badia		31/12/2008	EDIFICI		112,43	224,87
330201	18593	ED COMPRA	3.406,92	ESCOLA ILLA		3.406,92	2.758,16
	Kit fotogràfic per l'Escola Illa		31/12/2008	ESCOLA ILLA		324,35	648,76
330205	18661	SG COMPRA	870,00	AJUNTAMENT	SEGONA PLANTA	870,00	704,34
	CONVERSOR DE CONNEXIONS		31/12/2008	EDIFICI CONSISTORIAL		82,83	165,66

# AJUNTAMENT-AJUNTAMENT DE SABADELL

Data obtenció 28/03/20198:45  
Pàg. 46

## LLIBRE A LLIBRE A: BENS, DRETS I OBLIGACIONS DE L'ENT LOCAL

EPÍGRAF: I.2 SERVEI PÚBLIC

SUBEPÍGRAF: I.2.C MOBLES

CLASSIFICAC N. BÉ	QUANT. DESCRIPCIÓ	C. GESTO T. ADQUISICIÓ C. COST	COST ADQUI. D- ALTA	CENTRE UBICACIÓ	PLANTA ESPAI	V.B.C. DOT. AMORT	F.A. V.C.
330205	18662	SG COMPRA	377,00	AJUNTAMENT	SEGONA PLANTA	377,00	305,17
	TAULA DE SO I CABLE		31/12/2008	EDIFICI CONSISTORIAL		35,89	71,83
330206	18663	SG COMPRA	377,00	AJUNTAMENT	SEGONA PLANTA	377,00	305,17
	1 MICROFON I PEU		31/12/2008	EDIFICI CONSISTORIAL		35,89	71,83
330201	18781	SG COMPRA	86,19	CAN MARCET, VIA PÚBLICA I MANTENIMENTS	PLANTA BAIXA	86,19	69,73
	CAMERA DIGITAL		31/12/2008	EDIFICI	PARCS I JARDINS	8,20	16,46
330201	18784	ED COMPRA	2.639,00	ESCOLA ILLA		2.639,00	2.136,49
	Camèra Canon EOS amb objectiu SIGMA Escola Illa		31/12/2008	ESCOLA ILLA		251,25	502,51
330201	18917	EQ COMPRA	343,36	URBANISME I OBRES MUNICIPALS	SISENA PLANTA	343,36	277,96
	Càmèra Canon IXUS 870 IS amb Targeta sd 2go		31/12/2008	EDIFICI	OBRES D'EQUIPAMENTS	32,69	65,40
330201	19005	SG COMPRA	88,74	OFICINA PARC CATALUNYA		88,74	65,70
	CAMARA DIGITAL		20/04/2009	OFICINA		7,67	23,04
330201	19075	SG COMPRA	82,56	CAN MARCET, VIA PÚBLICA I MANTENIMENTS	PRIMERA PLANTA	82,56	60,83
	Càmara digital		29/05/2009	EDIFICI	OBRES PÚBLIQUES	7,22	21,73
330207	19082	ES COMPRA	1.948,34	Complex Poliesportiu Olímpia		1.948,34	1.948,34
	30 TANQUES		25/05/2009	camps de futbol i grades		0	0
330207	19083	ES COMPRA	549,79	Complex Poliesportiu Olímpia		549,79	549,79
	8 TANQUES		25/05/2009	camps de futbol i grades		0	0

# AJUNTAMENT-AJUNTAMENT DE SABADELL

Data obtenció 28/03/20198:45  
Pàg. 47

## LLIBRE A LLIBRE A: BENS, DRETS I OBLIGACIONS DE L'ENT LOCAL

EPÍGRAF: I.2 SERVEI PÚBLIC

SUBEPÍGRAF: I.2.C MOBLES

CLASSIFICAC N. BÉ	QUANT. DESCRIPCIÓ	C. GESTO T. ADQUISICIÓ C. COST	COST ADQUI. D- ALTA	CENTRE UBICACIÓ	PLANTA ESPAI	V.B.C. DOT. AMORT	F.A. V.C.
330201	19197	RC COMPRA	59,90	CENTRE CÍVIC DE CAN RULL		59,90	43,87
	DVD DIVX		20/07/2009	EDIFICI		5,33	16,03
330205	19388	CU COMPRA	424,06	Teatre de la Farandula - c. Tres Creus, 12-62		424,06	306,44
	Compact doble. Acoustic Control CDMP-2/MP3		16/11/2009			39,20	117,62
330207	19412	ES COMPRA	824,57	Complex Poliesportiu Olímpia		824,57	824,57
	TANQUES		30/11/2009	campes de futbol i grades		0	0
330201	19427	SG COMPRA	85,17	CAN MARCET, GUÀRDIA URBANA		85,17	61,28
	Càmara de fotos kodak		21/12/2009	EDIFICI		7,96	23,89
330201	20828	GI COMPRA	528,78	CA L'ESTRUCH		528,78	380,10
	Focus LED infraroigs		31/12/2009	NAU CENTRAL		49,56	148,68
330201	20835	SC COMPRA	266,80	CAN MARCET, GUÀRDIA URBANA	PRIMERA PLANTA	266,80	191,75
	Càmera digital		31/12/2009	EDIFICI		25,00	75,05
330201	20880	SC COMPRA	266,80	CAN MARCET, GUÀRDIA URBANA	PRIMERA PLANTA	266,80	191,75
	Càmera digital		31/12/2009	EDIFICI		25,00	75,05
330201	21009	GI COMPRA	3.726,50	CA L'ESTRUCH		3.726,50	2.678,72
	Camera digital		31/12/2009			349,25	1.047,78
330201	21010	GI COMPRA	7.447,20	CA L'ESTRUCH		7.447,20	5.353,30
	Videocàmera		31/12/2009			697,96	2.093,90
330201	21011	GI COMPRA	3.664,44	CA L'ESTRUCH		3.664,44	2.634,09
	Videoprojector		31/12/2009			343,43	1.030,35

# AJUNTAMENT-AJUNTAMENT DE SABADELL

Data obtenció 28/03/20198:45  
Pàg. 48

## LLIBRE A LLIBRE A: BENS, DRETS I OBLIGACIONS DE L'ENT LOCAL

EPÍGRAF: I.2 SERVEI PÚBLIC

SUBEPÍGRAF: I.2.C MOBLES

CLASSIFICAC N. BÉ	QUANT. DESCRIPCIÓ	C. GESTO T. ADQUISICIÓ C. COST	COST ADQUI. D- ALTA	CENTRE UBICACIÓ	PLANTA ESPAI	V.B.C. DOT. AMORT	F.A. V.C.
330201	21012	GI COMPRA	3.664,44	CA L'ESTRUCH		3.664,44	2.634,09
	Videoprojector		31/12/2009			343,43	1.030,35
330207	21023	TE COMPRA	9.207,40	CAN MARCET, VIA PÚBLICA I MANTENIMENTS		9.207,40	9.207,40
	TARIMA 1,1 M DE 8X6 Y 50 PLANCHA PODIO 2X1 M		31/12/2009	EDIFICI		0	0
330201	21036	RC COMPRA	165,88	Centre d'entitats c. Francolí 11		165,88	119,19
	Càmera fotogràfica amb tarja de memòria		31/12/2009	CENTRE CIVIC		15,54	46,69
330201	21076	GI COMPRA	571,00	EDIFICI NARCIS GIRALT		571,00	410,42
	Càmera de video digital		31/12/2009			53,51	160,58
330201	21089	CU COMPRA	273,50	BIBLIOTECA CENTRAL VAPOR BADIA		273,50	196,58
	Càmera fotogràfica amb targeta		31/12/2009	EDIFICI		25,63	76,92
330201	21135	SG COMPRA	268,99	EDIFICI NARCIS GIRALT	PRIMERA PLANTA	268,99	193,34
	Càmera digital		31/12/2009	EDIFICI NARCÍS GIRALT	INFORMACIÓ CORPORATIVA	25,21	75,65
330201	21144	GI COMPRA	126,44	CA L'ESTRUCH		126,44	90,86
	DVD		31/12/2009			11,85	35,58
330201	21173	SG COMPRA	87,03	CAN MARCET, GUÀRDIA URBANA	PLANTA BAIXA	87,03	62,51
	Camàra de fotos digitals		31/12/2009	EDIFICI	PROTECCIÓ CIVIL	8,15	24,52
330201	21174	SG COMPRA	87,03	CAN MARCET, GUÀRDIA URBANA	PLANTA BAIXA	87,03	62,51
	Càmera de fotos digital		31/12/2009	EDIFICI		8,15	24,52

# AJUNTAMENT-AJUNTAMENT DE SABADELL

Data obtenció 28/03/20198:45  
Pàg. 49

## LLIBRE A LLIBRE A: BENS, DRETS I OBLIGACIONS DE L'ENT LOCAL

EPÍGRAF: I.2 SERVEI PÚBLIC

SUBEPÍGRAF: I.2.C MOBLES

CLASSIFICAC N. BÉ	QUANT. DESCRIPCIÓ	C. GESTO T. ADQUISICIÓ C. COST	COST ADQUI. D- ALTA	CENTRE UBICACIÓ	PLANTA ESPAI	V.B.C. DOT. AMORT	F.A. V.C.
330201	21175	SG COMPRA	87,03	CAN MARCET, VIA PÚBLICA I MANTENIMENTS	PLANTA BAIXA	87,03	62,51
	Càmera de fotos digital		31/12/2009	EDIFICI	VIALITAT	8,15	24,52
330201	21176	SG COMPRA	87,03	CAN MARCET, VIA PÚBLICA I MANTENIMENTS	PLANTA BAIXA	87,03	62,51
	Càmera de fotos digital		31/12/2009	EDIFICI	MOBILITAT, TRÀNSIT I TRANSPORT	8,15	24,52
330201	21177	SG COMPRA	87,05	OFICINES CARRER SANT PAU	PRIMERA PLANTA	87,05	62,56
	Càmera de fotos digital		31/12/2009	EDIFICI	MEDI AMBIENT	8,16	24,49
330201	21178	SG COMPRA	87,03	EDIFICI NARCIS GIRALT	SEGONA PLANTA	87,03	62,51
	Càmera de fotos digital		31/12/2009	EDIFICI NARCÍS GIRALT	INFORMÀTICA	8,15	24,52
330201	21184	ED COMPRA	64,00	ESCOLA DE MÚSICA		64,00	46,00
	Reproductor DVD Samsung DVD-1080P9/xec i connexió		31/12/2009			6,00	18,00
330202	21201	CU COMPRA	4.551,84	LASALA MIGUEL HERNANDEZ		4.551,84	3.271,99
	Taula de llums per a Lasala Miguel Hernández.		31/12/2009			426,60	1.279,85
330205	21210	ED COMPRA	1.217,65	ESCOLA DE MÚSICA		1.217,65	875,28
	Equip de so per al Conservatori de Música.		31/12/2009			114,12	342,37
330201	21212	SG COMPRA	319,00	AJUNTAMENT	PRIMERA PLANTA	319,00	229,26
	Càmera digital		31/12/2009	EDIFICI CONSISTORIAL		29,89	89,74
330202	21343	RC COMPRA	33.446,01	Cal Balsach	planta baixa	33.446,01	24.042,16



# AJUNTAMENT-AJUNTAMENT DE SABADELL

Data obtenció 28/03/2019 8:45  
Pàg. 50

## LLIBRE A LLIBRE A: BENS, DRETS I OBLIGACIONS DE L'ENT LOCAL

EPÍGRAF: I.2 SERVEI PÚBLIC

SUBEPÍGRAF: I.2.C MOBLES

CLASSIFICAC N. BÉ	QUANT. DESCRIPCIÓ	C. GESTO T. ADQUISICIÓ C. COST	COST ADQUI. D- ALTA	CENTRE UBICACIÓ	PLANTA ESPAI	V.B.C. DOT. AMORT	F.A. V.C.
	Il.luminació escènica Centre Cívica Can Balsach		31/12/2009	Cal Balsach - Edifici	Cal Balsach - Centre Cívica Creu Alta - 00	3.134,61	9.403,85
330201	21344	RC COMPRA	11.731,49	Cal Balsach	planta baixa	11.731,49	8.432,98
	Instal.lació audiovisuals Centre Cívica Can Balsach		31/12/2009	Cal Balsach - Edifici	Cal Balsach - Centre Cívica Creu Alta - 00	1.099,49	3.298,51
330201	21405	ED COMPRA	670,48	VAPOR CODINA		670,48	435,33
	Videocamara canon HG 20 nº 876702101252 amb tripode		21/06/2010	NAU AJUNTAMENT		58,78	235,15
330201	21427	EQ COMPRA	293,50	URBANISME I OBRES MUNICIPALS		293,50	190,76
	Càmera fotogràfica Servei d'Obres d'Equipaments.		14/06/2010			25,68	102,74
330201	21468	SC COMPRA	1.510,01	CAN MARCET, GUÀRDIA URBANA	PLANTA BAIXA	1.510,01	981,50
	Càmera de video i accessoris		14/06/2010	EDIFICI		132,11	528,51
330204	21544	RC COMPRA	7.930,92	CENTRE CÍVIC DE CAN DEU		7.930,92	5.079,61
	Teló i cortinatge escènic		16/09/2010	EDIFICI		712,81	2.851,31
330201	21557	SG COMPRA	247,62	AJUNTAMENT	PRIMERA PLANTA	247,62	158,96
	CÀMERA DIGITAL		31/08/2010	EDIFICI CONSISTORIAL	COMUNICACIÓ	22,15	88,66
330207	21579	ES COMPRA	847,24	COMPLEX ESPORTIU SANT OLEGUER		847,24	847,24
	TANQUES		30/09/2010	EDIFICI		0	0
330201	21660	PE COMPRA	698,84	VAPOR LLONCH - DESENV. LOCAL		698,84	441,34
	Videoprojector MITSUBISHI XD250		13/12/2010	VAPOR		64,37	257,50

# AJUNTAMENT-AJUNTAMENT DE SABADELL

Data obtenció 28/03/2019:45  
Pàg. 51

## LLIBRE A LLIBRE A: BENS, DRETS I OBLIGACIONS DE L'ENT LOCAL

EPÍGRAF: I.2 SERVEI PÚBLIC

SUBEPÍGRAF: I.2.C MOBLES

CLASSIFICAC	N. BÉ	QUANT. DESCRIPCIÓ	C. GESTO T. ADQUISICIÓ C. COST	COST ADQUI. D- ALTA	CENTRE UBICACIÓ	PLANTA ESPAI	V.B.C. DOT. AMORT	F.A. V.C.
330201	21661		PE COMPRA	159,57	VAPOR LLONCH - DESENV. LOCAL		159,57	100,77
		ALTAVEUS DE SUPERFICIE		13/12/2010	VAPOR		14,70	58,80
330201	21663		PE COMPRA	698,84	VAPOR LLONCH - DESENV. LOCAL		698,84	441,34
		Videoprojector MITSUBISHI XD250		13/12/2010	VAPOR		64,37	257,50
330201	21664		PE COMPRA	698,84	VAPOR LLONCH - DESENV. LOCAL		698,84	441,34
		Videoprojector MITSUBISHI XD250		13/12/2010	VAPOR		64,37	257,50
330201	21665		PE COMPRA	698,84	VAPOR LLONCH - DESENV. LOCAL		698,84	441,34
		Videoprojector MITSUBISHI XD250		13/12/2010	VAPOR		64,37	257,50
330201	21666		PE COMPRA	698,84	VAPOR LLONCH - DESENV. LOCAL		698,84	441,34
		Videoprojector MITSUBISHI XD250		13/12/2010	VAPOR		64,37	257,50
330201	21667		PE COMPRA	698,84	VAPOR LLONCH - DESENV. LOCAL		698,84	441,34
		Videoprojector MITSUBISHI XD250		13/12/2010	VAPOR		64,37	257,50
330201	21668		PE COMPRA	698,84	VAPOR LLONCH - DESENV. LOCAL		698,84	441,34
		Videoprojector MITSUBISHI XD250		13/12/2010	VAPOR		64,37	257,50
330201	21669		PE COMPRA	698,84	VAPOR LLONCH - DESENV. LOCAL		698,84	441,34
		Videoprojector MITSUBISHI XD250		13/12/2010	VAPOR		64,37	257,50
330201	21670		PE COMPRA	159,57	VAPOR LLONCH - DESENV. LOCAL		159,57	100,77
		ALTAVEUS DE SUPERFICIE		13/12/2010	VAPOR		14,70	58,80
330201	21671		PE COMPRA	159,57	VAPOR LLONCH - DESENV. LOCAL		159,57	100,77

# AJUNTAMENT-AJUNTAMENT DE SABADELL

Data obtenció 28/03/20198:45  
Pàg. 52

## LLIBRE A LLIBRE A: BENS, DRETS I OBLIGACIONS DE L'ENT LOCAL

EPÍGRAF: I.2 SERVEI PÚBLIC

SUBEPÍGRAF: I.2.C MOBLES

CLASSIFICAC N. BÉ	QUANT. DESCRIPCIÓ	C. GESTO T. ADQUISICIÓ C. COST	COST ADQUI. D- ALTA	CENTRE UBICACIÓ	PLANTA ESPAI	V.B.C. DOT. AMORT	F.A. V.C.
	ALTAVEUS DE SUPERFICIE		13/12/2010	VAPOR		14,70	58,80
330201 21672		PE COMPRA	159,57	VAPOR LLONCH - DESENV. LOCAL		159,57	100,77
	ALTAVEUS DE SUPERFICIE		13/12/2010	VAPOR		14,70	58,80
330201 21673		PE COMPRA	159,58	VAPOR LLONCH - DESENV. LOCAL		159,58	100,77
	ALTAVEUS DE SUPERFICIE		13/12/2010	VAPOR		14,70	58,81
330201 21674		PE COMPRA	159,58	VAPOR LLONCH - DESENV. LOCAL		159,58	100,77
	ALTAVEUS DE SUPERFICIE		13/12/2010	VAPOR		14,70	58,81
330201 21675		PE COMPRA	159,58	VAPOR LLONCH - DESENV. LOCAL		159,58	100,77
	ALTAVEUS DE SUPERFICIE		13/12/2010	VAPOR		14,70	58,81
330201 21676		PE COMPRA	159,58	VAPOR LLONCH - DESENV. LOCAL		159,58	100,77
	ALTAVEUS DE SUPERFICIE		13/12/2010	VAPOR		14,70	58,81
330201 21705		ED COMPRA	855,08	ESCOLA ILLA		855,08	538,44
	material fotografic escola Illa		31/12/2010			79,15	316,64
330201 21885		ED COMPRA	740,09	ESCOLA ILLA		740,09	466,05
	camara fotografia canon		31/12/2010			68,51	274,04
330201 21917		CU COMPRA	179,00	BIBLIOTECA CAN PUIGGENER		179,00	112,71
	monitor tv lg 19" biblioteca Can Puiggener		31/12/2010			16,57	66,29
330201 21919		CU COMPRA	55,00	BIBLIOTECA CAN PUIGGENER		55,00	34,62
	reproductor DVD biblioteca Can Puiggener		31/12/2010			5,09	20,38

# AJUNTAMENT-AJUNTAMENT DE SABADELL

Data obtenció 28/03/20198:45  
Pàg. 53

## LLIBRE A LLIBRE A: BENS, DRETS I OBLIGACIONS DE L'ENT LOCAL

EPÍGRAF: I.2 SERVEI PÚBLIC

SUBEPÍGRAF: I.2.C MOBLES

CLASSIFICAC N. BÉ	QUANT. DESCRIPCIÓ	C. GESTO T. ADQUISICIÓ C. COST	COST ADQUI. D- ALTA	CENTRE UBICACIÓ	PLANTA ESPAI	V.B.C. DOT. AMORT	F.A. V.C.
330201	21920	CU COMPRA	55,00	BIBLIOTECA LA SERRA		55,00	34,62
	reproductor biblioteca la Serra		31/12/2010			5,09	20,38
330201	21922	CU COMPRA	179,00	BIBLIOTECA ELS SAFAREIGS		179,00	112,71
	monitor TV biblioteca el Safareig		31/12/2010			16,57	66,29
330201	21923	CU COMPRA	55,00	BIBLIOTECA ELS SAFAREIGS		55,00	34,62
	reproductor biblioteca dels safareig		31/12/2010			5,09	20,38
330201	21975	SC COMPRA	748,32	CAN MARCET, GUÀRDIA URBANA	PLANTA BAIXA	748,32	471,24
	Càmera Reflex digital		31/12/2010	EDIFICI		69,27	277,08
330206	22056	4 ED COMPRA	1.180,00	ESCOLA ILLA		1.180,00	743,07
	altaveus amb caixa de connexions Escola Illa		31/12/2010	PROMOCIÓ ECONÒMICA		109,23	436,93
330206	22057	3 ED COMPRA	885,00	ESCOLA ILLA		885,00	557,30
	altaveus amb caixa de connexions Conservatori		31/12/2010	PROMOCIÓ ECONÒMICA		81,92	327,70
330207	22095	ES COMPRA	713,90	ZONA ESPORTIVA MUNICIPAL CAN RULL		713,90	713,90
	TANQUES		08/03/2011	EDIFICI		0	0
330202	22189	IT CONSTRUCCIÓ REALITZADA PER CONTRACTE AMB TERCERS	7.274,45	CASA DURAN		7.274,45	4.180,28
	Instal.lació de focus		18/03/2011			618,82	3.094,17
330202	22192	CU COMPRA	10.214,36	CA L'ESTRUCH		10.214,36	5.869,75
	Subministrament de dimmers de regulació per la sala de teatre de Ca		18/03/2011	NAU NORD	TEATRE	868,92	4.344,61

# AJUNTAMENT-AJUNTAMENT DE SABADELL

Data obtenció 28/03/20198:45  
Pàg. 54

## LLIBRE A LLIBRE A: BENS, DRETS I OBLIGACIONS DE L'ENT LOCAL

EPÍGRAF: I.2 SERVEI PÚBLIC

SUBEPÍGRAF: I.2.C MOBLES

CLASSIFICAC N. BÉ	QUANT. DESCRIPCIÓ	C. GESTO T. ADQUISICIÓ C. COST	COST ADQUI. D- ALTA	CENTRE UBICACIÓ	PLANTA ESPAI	V.B.C. DOT. AMORT	F.A. V.C.
330201	22193	IT CONSTRUCCIÓ REALITZADA PER CONTRACTE AMB TERCERS	11.895,97	CA L'ESTRUCH		11.895,97	6.836,09
	VIDEO PROJECTOR		18/03/2011			1.011,97	5.059,88
330204	22196	IT COMPRA	2.937,55	CA L'ESTRUCH		2.937,55	1.688,06
	MATERIAL TÈCNIC NAU ESTRUCH		18/03/2011			249,89	1.249,49
330201	22215	CU COMPRA	146,32	BIBLIOTECA DE PONENT		146,32	83,69
	DVD Pionner DV 220V-K		08/04/2011			12,51	62,63
330201	22225	CU COMPRA	202,96	BIBLIOTECA DE PONENT		202,96	116,12
	Càmara fotogràfica olimpus MJU-5010		08/04/2011			17,36	86,84
330203	22226	CU COMPRA	759,92	BIBLIOTECA DE PONENT		759,92	434,86
	Videoprojector Mitsubishi EX 240U		08/04/2011			65,01	325,06
330203	22227	CU COMPRA	2.236,10	BIBLIOTECA DE PONENT		2.236,10	1.279,61
	Videoprojector Mitsubishi WL 2650U i suport.		08/04/2011			191,29	956,49
330205	22228	CU COMPRA	4.384,88	BIBLIOTECA DE PONENT		4.384,88	2.509,24
	Equip control.		08/04/2011			375,11	1.875,64
330206	22229	3 CU COMPRA	1.231,92	BIBLIOTECA DE PONENT		1.231,92	704,93
	Micròfons.		08/04/2011	EDIFICI		105,38	526,99
330206	22231	2 CU COMPRA	986,95	BIBLIOTECA DE PONENT		986,95	564,77
	Altaveus DAS i suport.		08/04/2011	EDIFICI		84,43	422,18
330203	22248	CU COMPRA	759,92	BIBLIOTECA DE PONENT		759,92	434,86
	Videoprojector Mitsubishi EX 240U		08/04/2011			65,01	325,06

# AJUNTAMENT-AJUNTAMENT DE SABADELL

Data obtenció 28/03/20198:45  
Pàg. 55

## LLIBRE A LLIBRE A: BENS, DRETS I OBLIGACIONS DE L'ENT LOCAL

EPÍGRAF: I.2 SERVEI PÚBLIC

SUBEPÍGRAF: I.2.C MOBLES

CLASSIFICAC N. BÉ	QUANT. DESCRIPCIÓ	C. GESTO T. ADQUISICIÓ C. COST	COST ADQUI. D- ALTA	CENTRE UBICACIÓ	PLANTA ESPAI	V.B.C. DOT. AMORT	F.A. V.C.
330203	22249	CU COMPRA	164,02	BIBLIOTECA DE PONENT		164,02	93,84
	Taula retroprojector sisplano.		08/04/2011			14,03	70,18
330204	22282	CU COMPRA	18.943,92	Teatre Principal		18.943,92	10.767,28
	Material divers per a l'escenari del Teatre Principal		12/05/2011	Edifici Teatre Principal		1.635,31	8.176,64
330205	22312	EQ COMPRA	2.338,41	COMPLEX ESPORTIU SANT OLEGUER		2.338,41	1.325,59
	Sistema fixe de sonorització sala d'actes Molí de Sant Oleguer.		25/05/2011	EDIFICI		202,55	1.012,82
330205	22313	EQ COMPRA	748,78	COMPLEX ESPORTIU SANT OLEGUER		748,78	424,47
	Sistema mòbil de sonorització per altres sales del Molí Sant Oleguer.		25/05/2011	EDIFICI		64,86	324,31
330201	22361	IT COMPRA	453,05	COMPLEX ESPORTIU SANT OLEGUER		453,05	256,16
	REPRODUCTOR GRAVADOR DVD		06/06/2011	MOLI DE SANT OLEGUER		39,36	196,89
330201	22470	IT COMPRA	438,48	FINCA C. SANT MATIES		438,48	247,21
	RADIOCASET AMB CD PORTÀTIL MP3		21/06/2011			38,25	191,27
330201	22615	CU COMPRA	1.322,40	Teatre Principal		1.322,40	716,60
	Mesclador de vídeo per al Teatre Principal.		30/12/2011	Edifici Teatre Principal		121,16	605,80
330206	22616	CU COMPRA	3.938,20	Teatre Principal		3.938,20	2.134,07
	2 Micro Neuman SKM 140 inal·làmbric per al Teatre Principal.		30/12/2011	Edifici Teatre Principal		360,82	1.804,13
330202	22812	EQ COMPRA	350,33	MASIA DE CAN LLONG	CENTRE CÍVIC	350,33	194,13
	Taula regulació de llum .		13/09/2011	CENTRE CÍVIC		31,23	156,20
330204	22825	CU COMPRA	99.343,95	Teatre de la Farandula - c. Tres Creus, 12-62		150.921,57	83.335,84

# AJUNTAMENT-AJUNTAMENT DE SABADELL

Data obtenció 28/03/2019:45  
Pàg. 56

## LLIBRE A LLIBRE A: BENS, DRETS I OBLIGACIONS DE L'ENT LOCAL

EPÍGRAF: I.2 SERVEI PÚBLIC

SUBEPÍGRAF: I.2.C MOBLES

CLASSIFICAC N. BÉ	QUANT. DESCRIPCIÓ	C. GESTO T. ADQUISICIÓ C. COST	COST ADQUI. D- ALTA	CENTRE UBICACIÓ	PLANTA ESPAI	V.B.C. DOT. AMORT	F.A. V.C.
330201	22848	Motorització de barres contrapesades de l'escenari del Teatre Municipal La	23/09/2011			13.517,11	67.585,73
		SG COMPRA	55,00	AJUNTAMENT	PRIMERA PLANTA	55,00	30,23
	DVD		21/10/2011	EDIFICI CONSISTORIAL	GABINET DE L'ALCALDIA	4,95	24,77
330204	22862	CU CONSTRUCCIÓ REALITZADA PER CONTRACTE AMB TERCERS	2.773,00	Teatre de la Farandula - c. Tres Creus, 12-62		4.173,29	2.285,64
330201	22877	Instal·lació de 3 equips de motor amb fre caixa escènica del Teatre la Faràndula.	14/10/2011			377,51	1.887,65
		PE COMPRA	13.530,22	VAPOR LLONCH - DESENV. LOCAL		13.530,22	7.421,50
	INSTAL·LACIÓ EQUIPAMENT AUDIOVISUAL		02/11/2011			1.221,73	6.108,72
330201	22901	EQ COMPRA	248,61	POLIESPORTIU CAMPOAMOR		248,61	135,78
330207	22910	Gravador DVD Philips DVDR3575 Pavelló Poliesportiu Sector Sud.	21/11/2011	EDIFICI		22,55	112,83
		EQ COMPRA	1.047,16	POLIESPORTIU CAMPOAMOR		1.047,16	1.047,16
330201	22938	16 Tanques mòbils publicitària Pavelló Poliesportiu Sector Sud.	21/11/2011	EDIFICI		0	0
		EQ COMPRA	77,60	MASIA DE CAN LLONG		77,60	42,53
330206	22945	DVD reproductor + TDT LG DVT589H Centre Cívic Can Llong-Castellarnau.	04/11/2011	CENTRE CÍVIC		7,01	35,07
	1	EQ COMPRA	7.546,96	POLIESPORTIU CAMPOAMOR		7.546,96	4.123,25
330206	22946	Equip de so per al Pavelló Poliesportiu PAV3 a la zona Sud de Sabadell.	21/11/2011	EDIFICI		684,74	3.423,71
	1	EQ COMPRA	2.900,00	POLIESPORTIU CAMPOAMOR		2.900,00	1.584,40

# AJUNTAMENT-AJUNTAMENT DE SABADELL

Data obtenció 28/03/2019:45  
Pàg. 57

## LLIBRE A LLIBRE A: BENS, DRETS I OBLIGACIONS DE L'ENT LOCAL

EPÍGRAF: I.2 SERVEI PÚBLIC

SUBEPÍGRAF: I.2.C MOBLES

CLASSIFICAC N. BÉ	QUANT. DESCRIPCIÓ	C. GESTO T. ADQUISICIÓ C. COST	COST ADQUI. D- ALTA	CENTRE UBICACIÓ	PLANTA ESPAI	V.B.C. DOT. AMORT	F.A. V.C.
	Instal·lació megafonia Pavelló Poliesportiu PAV 3 Sector Sud.		21/11/2011	EDIFICI		263,12	1.315,60
330204	22970	CU COMPRA	431.123,28	Teatre Principal		431.123,28	233.623,49
	Maquinària escènica del Teatre Principal.		30/12/2011	Edifici Teatre Principal		39.499,94	197.499,79
330202	22971	CU COMPRA	179.399,23	Teatre Principal		179.399,23	97.215,49
	Il·luminació, control i distribució de senyal del Teatre Principal.		30/12/2011	Edifici Teatre Principal		16.436,73	82.183,74
330202	22972	CU COMPRA	22.098,46	Teatre Principal		22.098,46	11.975,02
	Mesa de 512 canals marca ADB Teatre Principal.		30/12/2011	Edifici Teatre Principal		2.024,68	10.123,44
330202	22973	CU COMPRA	90.461,44	Teatre Principal		90.461,44	49.020,55
	Instal·lació de focus al Teatre Principal.		30/12/2011	Edifici Teatre Principal		8.288,16	41.440,89
330202	22975	CU COMPRA	419.561,78	Teatre Principal		419.561,78	227.358,41
	Conjunt de caixes de connexió de circuits d'il·luminació i cablejat instal·lacions del		30/12/2011	Edifici Teatre Principal		38.440,67	192.203,37
330201	22976	CU COMPRA	30.608,27	Teatre Principal		30.608,27	16.586,45
	Consola de mescles digital marca YAMAHA Teatre Principal.		30/12/2011	Edifici Teatre Principal		2.804,36	14.021,82
330206	22977	CU COMPRA	39.398,06	Teatre Principal		39.398,06	21.349,61
	Sistema acústic de dues vies Line-Array DAS Teatre Principal		30/12/2011	Edifici Teatre Principal		3.609,69	18.048,45
330206	22978	CU COMPRA	11.601,67	Teatre Principal		11.601,67	6.286,84
	Sistema de baixes freqüències Teatre Principal		30/12/2011	Edifici Teatre Principal		1.062,95	5.314,83
330206	22979	CU COMPRA	2.732,78	Teatre Principal		2.732,78	1.480,87
	Caixa acústica de 2 vies Teatre Principal		30/12/2011	Edifici Teatre Principal		250,38	1.251,91



# AJUNTAMENT-AJUNTAMENT DE SABADELL

Data obtenció 28/03/20198:45  
Pàg. 58

## LLIBRE A LLIBRE A: BENS, DRETS I OBLIGACIONS DE L'ENT LOCAL

EPÍGRAF: I.2 SERVEI PÚBLIC

SUBEPÍGRAF: I.2.C MOBLES

CLASSIFICAC N. BÉ	QUANT.	C. GESTO T. ADQUISICIÓ	COST ADQUI.	CENTRE	PLANTA	V.B.C.	F.A.
	DESCRIPCIÓ	C. COST	D- ALTA	UBICACIÓ	ESPAI	DOT. AMORT	V.C.
330206	22980	1	CU COMPRA	9.886,73	Teatre Principal	9.886,73	5.357,55
	Procesador digital per altaveus Lake Teatre Principal.		30/12/2011	Edifici Teatre Principal		905,83	4.529,18
330206	22981	4	CU COMPRA	5.424,91	Teatre Principal	5.424,91	2.939,69
	Sistema acústic de 2 vies DAS SML-12-A Teatre Principal.		30/12/2011	Edifici Teatre Principal		497,03	2.485,22
330206	22982	2	CU COMPRA	2.670,60	Teatre Principal	2.670,60	1.447,16
	Monitor Tannoy mod. precision 6D Teatre Principal.		30/12/2011	Edifici Teatre Principal		244,68	1.223,44
330206	22983	2	CU COMPRA	1.605,03	Teatre Principal	1.605,03	869,73
	Monitor de proximitat de 3 vies Tannoy mod. precision 6D Teatre Principal.		30/12/2011	Edifici Teatre Principal		147,05	735,30
330206	22984	4	CU COMPRA	2.624,65	Teatre Principal	2.624,65	1.422,26
	Micròfon cardiode compacte marca AKG mol. C 451B especial per a guitarres i		30/12/2011	Edifici Teatre Principal		240,47	1.202,39
330206	22985	5	CU COMPRA	1.426,83	Teatre Principal	1.426,83	773,15
	Micròfon dinàmic Shure mod. SM 57-LCE Teatre Principal.		30/12/2011	Edifici Teatre Principal		130,72	653,68
330206	22986	5	CU COMPRA	1.343,89	Teatre Principal	1.343,89	728,20
	Micròfon dinàmic Shure mod. SM 57-LCE		30/12/2011	Edifici Teatre Principal		123,12	615,69
330206	22987	1	CU COMPRA	1.452,00	Teatre Principal	1.452,00	786,81
	Conjunt de microfonia inal·làmbrica Teatre Principal.		30/12/2011	Edifici Teatre Principal		133,03	665,19
330206	22990	1	CU COMPRA	18.700,01	Teatre Principal	18.700,01	10.133,41
	Intercomunicació tècnica Teatre Principal.		30/12/2011	Edifici Teatre Principal		1.713,31	8.566,60
330202	22998		CU COMPRA	3.532,24	Teatre Principal	3.532,24	1.914,06

# AJUNTAMENT-AJUNTAMENT DE SABADELL

Data obtenció 28/03/20198:45  
Pàg. 59

## LLIBRE A LLIBRE A: BENS, DRETS I OBLIGACIONS DE L'ENT LOCAL

EPÍGRAF: I.2 SERVEI PÚBLIC

SUBEPÍGRAF: I.2.C MOBLES

CLASSIFICAC N. BÉ	QUANT. DESCRIPCIÓ	C. GESTO T. ADQUISICIÓ C. COST	COST ADQUI. D- ALTA	CENTRE UBICACIÓ	PLANTA ESPAI	V.B.C. DOT. AMORT	F.A. V.C.
330204	22999		30/12/2011	Edifici Teatre Principal		323,62	1.618,18
	Projectors de focus per al Teatre Principal.	CU COMPRA	1.623,02	Teatre Principal		1.623,02	879,49
330206	23031		30/12/2011	Edifici Teatre Principal		148,70	743,53
	Teló de foro 1180x770 Teatre Principal.	CU COMPRA	599,99	Teatre Principal		599,99	325,11
330207	23034		30/12/2011	Edifici Teatre Principal		54,97	274,88
	Megàfon inal-làmbric autònom marca MIRPO.	CU COMPRA	18.348,07	Teatre Principal		18.348,07	18.348,07
330207	23069		30/12/2011	Edifici Teatre Principal		0	0
	Plataforma de dimensions 2000x1000 mm l 1000x1000 mm marca Nivoflex.	ES COMPRA	938,10	Cal Balsach		938,10	938,10
330201	23118		31/12/2011	Cal Balsach - Edifici		0	0
	TANQUES	SG COMPRA	73,46	EDIFICI NARCIS GIRALT	PRIMERA PLANTA	73,46	39,78
330201	23119		31/12/2011	EDIFICI NARCÍS GIRALT	SERVEIS GENERALS-COM PRES	6,73	33,68
	CÀMERA DIGITAL	SG COMPRA	73,46	EDIFICI NARCIS GIRALT	PRIMERA PLANTA	73,46	39,78
330201	23120		31/12/2011	EDIFICI NARCÍS GIRALT	SERVEIS GENERALS-COM PRES	6,73	33,68
	CÀMERA DIGITAL	SG COMPRA	122,54	EDIFICI NARCIS GIRALT	PRIMERA PLANTA	122,54	66,38
330201	23164		31/12/2011	EDIFICI NARCÍS GIRALT	GESTIÓ DE LA INFORMACIÓ	11,23	56,16
	CÀMERA DIGITAL	SG COMPRA	118,42	EDIFICI NARCIS GIRALT	PRIMERA PLANTA	118,42	64,13
	CÀMERA DIGITAL		31/12/2011	EDIFICI NARCÍS GIRALT	INFORMACIÓ CORPORATIVA	10,85	54,29

# AJUNTAMENT-AJUNTAMENT DE SABADELL

Data obtenció 28/03/20198:45  
Pàg. 60

## LLIBRE A LLIBRE A: BENS, DRETS I OBLIGACIONS DE L'ENT LOCAL

EPÍGRAF: I.2 SERVEI PÚBLIC

SUBEPÍGRAF: I.2.C MOBLES

CLASSIFICAC N. BÉ	QUANT. DESCRIPCIÓ	C. GESTO T. ADQUISICIÓ C. COST	COST ADQUI. D- ALTA	CENTRE UBICACIÓ	PLANTA ESPAI	V.B.C. DOT. AMORT	F.A. V.C.
330201	23165	SG COMPRA	118,42	EDIFICI NARCIS GIRALT	PRIMERA PLANTA	118,42	64,13
	CÀMERA DIGITAL		31/12/2011	EDIFICI NARCÍS GIRALT	INFORMACIÓ CORPORATIVA	10,85	54,29
330203	23180	EQ COMPRA	717,44	ESCOLA ILLA		717,44	388,69
	Projector LCD Epson EB-W12 Escola Illa		31/12/2011			65,75	328,75
330201	23264	ES COMPRA	79,27	Parc del Nord - zona pavelló	planta baixa	79,27	37,53
	Reproductor dvd philips model dtp2340 Pavelló poliesportiu del Nord		31/07/2012	Pavelló del Nord - Edifici	Pavelló del Nord - Esportiu - 00	6,95	41,74
330206	23317	EQ COMPRA	1.841,04	BIBLIOTECA DEL SUD		1.841,04	837,02
	2 Altaveus dos vies equipat amb wooper i etapa potència optimus UP-67 per a la		31/12/2012	EDIFICI		167,32	1.004,02
330201	23381	EQ COMPRA	600,99	ESCOLA ILLA		600,99	273,23
	Càmara Canon EOS 1100D per a l'Escola Illa.		31/12/2012			54,62	327,76
330206	23382	EQ COMPRA	2.432,10	CENTRE CÍVIC DE CAN RULL		2.432,10	1.105,80
	2 Subministrament i instal·lació d'altaveus per al Centre Cívic de Can Rull.		31/12/2012	EDIFICI		221,05	1.326,30
330206	23408	EQ COMPRA	99,99	ESCOLA DE MÚSICA		99,99	45,42
	1 Shure SM58 micròfon per al Conservatori de Música.		31/12/2012	EDIFICI		9,08	54,57
330201	23465	SG COMPRA	101,23	URBANISME I OBRES MUNICIPALS	TERCERA PLANTA	101,23	39,83
	Càmara Digital		12/04/2013	EDIFICI	SOSTENIBILITAT I GESTIÓ D'ECOSISTEMES	8,44	61,40
330201	23466	SG COMPRA	101,23	EDIFICI NARCIS GIRALT	TERCERA PLANTA	101,23	39,83

# AJUNTAMENT-AJUNTAMENT DE SABADELL

Data obtenció 28/03/20198:45  
Pàg. 61

## LLIBRE A LLIBRE A: BENS, DRETS I OBLIGACIONS DE L'ENT LOCAL

EPÍGRAF: I.2 SERVEI PÚBLIC

SUBEPÍGRAF: I.2.C MOBLES

CLASSIFICAC N. BÉ	QUANT.	DESCRIPCIÓ	C. GESTO T. ADQUISICIÓ C. COST	COST ADQUI. D- ALTA	CENTRE UBICACIÓ	PLANTA ESPAI	V.B.C. DOT. AMORT	F.A. V.C.
		Càmara digital		12/04/2013	EDIFICI NARCÍS GIRALT	RECURSOS HUMANS	8,44	61,40
330206	23579	1	EQ COMPRA	71,48	BIBLIOTECA DEL SUD		71,48	24,02
		Micròfon AKG D-445 Biblioteca del Sector Sud.		19/12/2013	EDIFICI		5,96	47,46
330205	23581		EQ COMPRA	1.869,92	BIBLIOTECA DEL SUD		1.869,92	628,84
		Central de so optimus Biblioteca del Sector Sud.		19/12/2013			155,83	1.241,08
330206	23582	2	EQ COMPRA	624,02	BIBLIOTECA DEL SUD		624,02	209,85
		Micròfons MD-94 Biblioteca del Sector Sud.		19/12/2013	EDIFICI		52,00	414,17
330206	23583	2	EQ COMPRA	175,51	BIBLIOTECA DEL SUD		175,51	59,01
		Altaveu DAS Arco-4T per a la Biblioteca del Sector Sud.		19/12/2013	EDIFICI		14,63	116,50
330206	23584	1	EQ COMPRA	289,77	BIBLIOTECA DEL SUD		289,77	97,43
		Micròfon solapa AKG C417 Biblioteca del Sector Sud.		19/12/2013	EDIFICI		24,15	192,34
330203	23585		EQ COMPRA	1.655,09	BIBLIOTECA DEL SUD		1.655,09	556,60
		Videoprojector Mitsubishi XD-250U Biblioteca del Sector Sud.		19/12/2013			137,93	1.098,49
330205	23600		EQ COMPRA	1.049,80	BIBLIOTECA NORD		1.049,80	353,04
		Mòdul autoescolat hit CD per a la Biblioteca del Sector Nord.		19/12/2013			87,49	696,76
330205	23601		EQ COMPRA	1.049,80	BIBLIOTECA NORD		1.049,80	353,04
		Mòdul autoescolat hit CD per a la Biblioteca del Sector Nord.		19/12/2013			87,49	696,76
330206	23603	1	EQ COMPRA	97,88	BIBLIOTECA NORD		97,88	32,90

# AJUNTAMENT-AJUNTAMENT DE SABADELL

Data obtenció 28/03/20198:45  
Pàg. 62

## LLIBRE A LLIBRE A: BENS, DRETS I OBLIGACIONS DE L'ENT LOCAL

EPÍGRAF: I.2 SERVEI PÚBLIC

SUBEPÍGRAF: I.2.C MOBLES

CLASSIFICAC N. BÉ	QUANT.	C. GESTO T. ADQUISICIÓ	COST ADQUI.	CENTRE	PLANTA	V.B.C.	F.A.
	DESCRIPCIÓ	C. COST	D- ALTA	UBICACIÓ	ESPAI	DOT. AMORT	V.C.
	Micròfon monacor DM-3200 Biblioteca Sector Nord.		19/12/2013	EDIFICI		8,16	64,98
330205	23605	EQ COMPRA	483,72	BIBLIOTECA NORD		483,72	162,67
	Etapa de potència DAS CSA-300T Biblioteca del Sector Nord.		19/12/2013			40,31	321,05
330206	23606	6 EQ COMPRA	404,10	BIBLIOTECA NORD		404,10	135,88
	Altaveu DAS CL-6T Biblioteca del Sector Nord.		19/12/2013	EDIFICI		33,68	268,22
330205	23607	EQ COMPRA	133,40	BIBLIOTECA NORD		133,40	44,84
	Mixer Event 1012 Biblioteca Sector Nord		19/12/2013			11,12	88,56
330201	23608	EQ COMPRA	249,40	BIBLIOTECA NORD		249,40	83,86
	DVD Gravador Philips DVD-R5500 Biblioteca del Sector Nord.		19/12/2013			20,78	165,54
330206	23609	5 EQ COMPRA	755,02	BIBLIOTECA NORD		755,02	253,89
	Micròfon AKG D-44S Biblioteca del Sector Nord.		19/12/2013	EDIFICI		62,92	501,13
330206	23610	1 EQ COMPRA	305,28	BIBLIOTECA NORD		305,28	102,66
	Micròfon AKG C-417L Biblioteca Sector Nord.		19/12/2013	EDIFICI		25,44	202,62
330206	23611	1 EQ COMPRA	226,98	BIBLIOTECA NORD		226,98	76,32
	Micròfon AKG WMS-40 Biblioteca Sector Nord.		19/12/2013	EDIFICI		18,92	150,66
330203	23612	EQ COMPRA	688,58	BIBLIOTECA NORD		688,58	231,56
	Videoprojector Mitsubischi XD-211U Biblioteca Sector Nord.		19/12/2013			57,38	457,02
330203	23615	EQ COMPRA	872,55	BIBLIOTECA NORD		872,55	293,42
	Videoprojector Mitsubischi XD_211U Biblioteca Sector Nord.		19/12/2013			72,71	579,13

# AJUNTAMENT-AJUNTAMENT DE SABADELL

Data obtenció 28/03/20198:45  
Pàg. 63

## LLIBRE A LLIBRE A: BENS, DRETS I OBLIGACIONS DE L'ENT LOCAL

EPÍGRAF: I.2 SERVEI PÚBLIC

SUBEPÍGRAF: I.2.C MOBLES

CLASSIFICAC N. BÉ	QUANT. DESCRIPCIÓ	C. GESTO T. ADQUISICIÓ C. COST	COST ADQUI. D- ALTA	CENTRE UBICACIÓ	PLANTA ESPAI	V.B.C. DOT. AMORT	F.A. V.C.
330205	23617	EQ COMPRA	9.820,91	BIBLIOTECA NORD		9.820,91	3.302,75
	Central de so Biblioteca Sector Nord		19/12/2013			818,41	6.518,16
330205	23618	EQ COMPRA	201,84	BIBLIOTECA NORD		201,84	67,87
	Selector Kramer 2*1 VGA vp-211DS Biblioteca del Sector Nord.		19/12/2013			16,82	133,97
330205	23619	EQ COMPRA	4.489,20	BIBLIOTECA NORD		4.489,20	1.509,72
	Modul autoescolast HT CD Biblioteca Sector Nord.		19/12/2013			374,10	2.979,48
330205	23620	EQ COMPRA	1.455,80	BIBLIOTECA NORD		1.455,80	489,57
	Mòdul autoescolta infantil Biblioteca del Sector Nord.		19/12/2013			121,32	966,23
330201	23624	SG COMPRA	413,58	AJUNTAMENT	PRIMERA PLANTA	413,58	155,50
	CÀMERA DIGITAL REFLEX		28/06/2013	EDIFICI CONSISTORIAL	COMUNICACIÓ	34,47	258,08
330206	23625	1 UH COMPRA	329,12	FABRICA MOLINS		329,12	122,68
	MICROFON DE MÀ AKG DMS 70 DUAL VOCAL SET		12/07/2013	EDIFICI		27,43	206,44
330206	23644	1 ES COMPRA	8.359,89	Parc del Nord - zona pavelló	planta baixa	8.359,89	3.116,80
	Equip de so per a la pista esportiva del Pavelló Nord.		12/07/2013	Pavelló del Nord - Edifici		696,66	5.243,09
330201	23673	TE HERÈNCIA, LLEGAT O 0 DONACIÓ		PARC CENTRAL DEL VALLÈS		83,30	27,77
	CÀMARA FOTOGRÀFICA DIGITAL		31/12/2013	EDIFICI		6,94	55,53
330206	23735	1 EQ COMPRA	150,02	ESCOLA DE MÚSICA		150,02	51,13
	Altaveu autoamplif. PS-10A Conservatori de Música.		29/11/2013	EDIFICI		12,50	98,89
330201	23781	SG COMPRA	396,41	AJUNTAMENT	SEGONA PLANTA	396,41	133,84

# AJUNTAMENT-AJUNTAMENT DE SABADELL

Data obtenció 28/03/2019:45  
Pàg. 64

## LLIBRE A LLIBRE A: BENS, DRETS I OBLIGACIONS DE L'ENT LOCAL

EPÍGRAF: I.2 SERVEI PÚBLIC

SUBEPÍGRAF: I.2.C MOBLES

CLASSIFICAC	N. BÉ	QUANT. DESCRIPCIÓ	C. GESTO T. ADQUISICIÓ C. COST	COST ADQUI. D- ALTA	CENTRE UBICACIÓ	PLANTA ESPAI	V.B.C. DOT. AMORT	F.A. V.C.
		CÀMERA REFLEX DIGITAL		13/12/2013	EDIFICI CONSISTORIAL		33,04	262,57
330201	23790		PE COMPRA	212,28	VAPOR LLONCH - DESENV. LOCAL		212,28	70,80
		CAMARA FOTOS		31/12/2013			17,69	141,48
330201	23863		PE COMPRA	437,98	CENTRE DE FORMACIÓ OCUPACIONAL		437,98	146,07
		CAMARA SONY I TARGETA 32 GB SONY CLASS 10		31/12/2013			36,50	291,91
330201	23882		ED COMPRA	730,00	ESCOLA ILLA		730,00	243,49
		Camara fotogràfica (cos) amb tripode		31/12/2013			60,84	486,51
330201	23883		ED COMPRA	556,00	ESCOLA ILLA		556,00	185,45
		Camara fotogràfica amb tripode kit universal Benro i Adaptador Canon-Nikon		31/12/2013			46,34	370,55
330207	23885		EQ COMPRA	157,30	PARC CENTRAL DEL VALLÈS		157,30	125,92
		1 Carro porta cadires plegables Clip amb capacitat per 22 cadires		31/12/2013			31,38	31,38
330203	23899		EQ COMPRA	441,65	PARC CENTRAL DEL VALLÈS		441,65	147,31
		Videoprojector Epson EB-S11 2600 Lum. Resolució SVGA		31/12/2013			36,81	294,34
330206	23901	1	EQ COMPRA	801,02	PARC CENTRAL DEL VALLÈS		801,02	267,18
		Microfon inalambric Moldemsh 867 Fonestar i 2 peu extensible cromat, base		31/12/2013	EDIFICI		66,75	533,84
330205	23902		EQ COMPRA	532,40	PARC CENTRAL DEL VALLÈS		532,40	177,57
		Amplificador alimentació Phantom 90 ww Fonestar		31/12/2013			44,37	354,83
330205	23904		EQ COMPRA	166,98	PARC CENTRAL DEL VALLÈS		166,98	55,68

# AJUNTAMENT-AJUNTAMENT DE SABADELL

Data obtenció 28/03/2019 8:45  
Pàg. 65

## LLIBRE A LLIBRE A: BENS, DRETS I OBLIGACIONS DE L'ENT LOCAL

EPÍGRAF: I.2 SERVEI PÚBLIC

SUBEPÍGRAF: I.2.C MOBLES

CLASSIFICAC N. BÉ	QUANT.	C. GESTO T. ADQUISICIÓ	COST ADQUI.	CENTRE	PLANTA	V.B.C.	F.A.
	DESCRIPCIÓ	C. COST	D- ALTA	UBICACIÓ	ESPAI	DOT. AMORT	V.C.
	Taula de mesclres professional compacte de 10 canals SM3210		31/12/2013			13,92	111,30
330206	23905 2	EQ COMPRA	551,76	PARC CENTRAL DEL VALLÈS		551,76	184,04
	Pantalla acústica PRO8 Fonestar 300ww amb 2 suports orientables de peu per		31/12/2013	EDIFICI		45,98	367,72
330207	23920	TE COMPRA	19.986,78	CAN MARCET, VIA PÚBLICA I MANTENIMENTS		19.986,78	16.000,36
	Cadires, taules i plantxa de tarima per a suport d'actes		31/12/2013			3.986,42	3.986,42
330201	23960	SG COMPRA	204,95	CAN MARCET, VIA PÚBLICA I MANTENIMENTS	PRIMERA PLANTA	204,95	55,74
	CÀMARA DIGITAL		26/09/2014	EDIFICI	GESTIO D'OCUPACIO VIA PUBLICA	17,07	149,21
330207	24036	ES COMPRA	1.154,34	COMPLEX ESPORTIU SANT OLEGUER		1.154,34	693,21
	TANQUES		31/12/2014	EDIFICI		230,86	461,13
330201	24070	SG COMPRA	99,00	Mercat de Sant Joan - pl. de Sant Joan, 1A		99,00	24,77
	CÀMERA DIGITAL		31/12/2014			8,25	74,23
330206	24071 1	SG COMPRA	903,17	Mercat de Sant Joan - pl. de Sant Joan, 1A		903,17	225,98
	CAIXA ACÚSTICA		31/12/2014			75,26	677,19
330203	24077	GI COMPRA	5.847,02	ATENEU		5.847,02	1.463,08
	Projector		31/12/2014			487,25	4.383,94
330201	24145	SG COMPRA	93,87	URBANISME I OBRES MUNICIPALS	CINQUENA PLANTA	93,87	23,48
	CÀMERA DIGITAL		31/12/2014	EDIFICI		7,82	70,39



# AJUNTAMENT-AJUNTAMENT DE SABADELL

Data obtenció 28/03/2019:45  
Pàg. 66

## LLIBRE A LLIBRE A: BENS, DRETS I OBLIGACIONS DE L'ENT LOCAL

EPÍGRAF: I.2 SERVEI PÚBLIC

SUBEPÍGRAF: I.2.C MOBLES

CLASSIFICAC	N. BÉ	QUANT. DESCRIPCIÓ	C. GESTO T. ADQUISICIÓ C. COST	COST ADQUI. D- ALTA	CENTRE UBICACIÓ	PLANTA ESPAI	V.B.C. DOT. AMORT	F.A. V.C.
330201	24146		SG COMPRA	93,87	URBANISME I OBRES MUNICIPALS	CINQUENA PLANTA	93,87	23,48
		CÀMERA DIGITAL		31/12/2014	EDIFICI		7,82	70,39
330206	24217	1	CU COMPRA	54,45	CASAL PERE QUART		54,45	13,60
		Casal Pere Quart, micro de flexo WORK XP-10 PRO		31/12/2014	EDIFICI		4,53	40,85
330206	24218	1	CU COMPRA	175,45	CASAL PERE QUART		175,45	43,90
		Casal Pere Quart, micro de mà sense fils LD SYSTEMS WSECO16HHD		31/12/2014	EDIFICI		14,62	131,55
330201	24225		CU COMPRA	2.279,01	ARXIU HISTORIC		2.279,01	570,25
		Arxiu Històric (Casa Ponsà), c. de la Indústria, 34, secció d'imatge i so,		31/12/2014			189,91	1.708,76
330202	24231		CU COMPRA	1.826,81	SANT PAU DE RIUSEC		1.826,81	457,10
		Ermita de Sant Pau de Riu-sec, 8 projectors d'il·luminació tipus LED per		31/12/2014			152,23	1.369,71
330205	24241		CU COMPRA	1.698,84	CA L'ESTRUCH		1.698,84	425,09
		Ca l'Estruch, equip d'àudio transportable		31/12/2014			141,57	1.273,75
330205	25474		CU COMPRA	21.092,54	Teatre de la Farandula - c. Tres Creus, 12-62		21.092,54	4.271,47
		Teatre Municipal La Faràndula, nou equip de so		28/07/2015			1.757,71	16.821,07
330204	25641		RC COMPRA	2.781,26	Centre Cívic de Torre-romeu		2.781,26	464,17
		CC Can Romeu, cortina fons escenari		31/12/2015			231,77	2.317,09
330204	25642		RC COMPRA	1.432,69	Centre Cívic de Torre-romeu		1.432,69	239,10
		CC Can Romeu, cortina lateral escenari		31/12/2015			119,39	1.193,59
330204	25643		RC COMPRA	1.432,69	Centre Cívic de Torre-romeu		1.432,69	239,10

# AJUNTAMENT-AJUNTAMENT DE SABADELL

Data obtenció 28/03/20198:45  
Pàg. 67

## LLIBRE A LLIBRE A: BENS, DRETS I OBLIGACIONS DE L'ENT LOCAL

EPÍGRAF: I.2 SERVEI PÚBLIC

SUBEPÍGRAF: I.2.C MOBLES

CLASSIFICAC N. BÉ	QUANT. DESCRIPCIÓ	C. GESTO T. ADQUISICIÓ C. COST	COST ADQUI. D- ALTA	CENTRE UBICACIÓ	PLANTA ESPAI	V.B.C. DOT. AMORT	F.A. V.C.
	CC Can Romeu, cortina lateral sortida escenari		31/12/2015			119,39	1.193,59
330204	25644	RC COMPRA	1.950,37	Centre Cívic de Torre-romeu		1.950,37	325,50
	CC Can Romeu,cortina entrada interna zona1		31/12/2015			162,53	1.624,87
330204	25645	RC COMPRA	640,88	Centre Cívic de Torre-romeu		640,88	106,94
	CC Can Romeu, cortina entrada interna		31/12/2015			53,40	533,94
330204	25646	RC COMPRA	181,50	Centre Cívic de Torre-romeu		181,50	30,28
	CC Can Romeu, riells cortines escenari i sortida		31/12/2015			15,12	151,22
330201	25789	PE COMPRA	749,00	ESCOLA ILLA		749,00	131,14
	Escola Illa, càmera reflex digitals		25/11/2015			62,41	617,86
330201	25797	PE COMPRA	606,00	ESCOLA ILLA		606,00	106,11
	Escola Illa, instrumental de fotografia		25/11/2015			50,50	499,89
330204	25844	CU COMPRA	7.352,31	Teatre de la Farandula - c. Tres Creus, 12-62		7.352,31	1.488,92
	Teatre Municipal La Faràndula: cameta negra, teló, bambalina...		28/07/2015			612,69	5.863,39
330201	25971	SA COMPRA	218,00	EDIFICI SALUT- PL. GAS	PLANTA BAIXA	218,00	37,71
	2 CÀMERES FOTOGRÀFIQUES		04/12/2015	EDIFICI	SALUT	18,16	180,29
330205	25982	ED COMPRA	248,05	ESCOLA DE MÚSICA		248,05	45,13
	Taula de mescles		26/10/2015			20,67	202,92
330201	25983	RC COMPRA	217,68	Centre Cívic de Torre-romeu		217,68	39,60
	Reproductor de CD, DVC, Bluraydisc i USB		26/10/2015			18,14	178,08
330203	25984	RC COMPRA	1.208,79	Centre Cívic de Torre-romeu		1.208,79	219,95

# AJUNTAMENT-AJUNTAMENT DE SABADELL

Data obtenció 28/03/2019 8:45  
Pàg. 68

## LLIBRE A LLIBRE A: BENS, DRETS I OBLIGACIONS DE L'ENT LOCAL

EPÍGRAF: I.2 SERVEI PÚBLIC

SUBEPÍGRAF: I.2.C MOBLES

CLASSIFICAC N. BÉ	QUANT. DESCRIPCIÓ	C. GESTO T. ADQUISICIÓ C. COST	COST ADQUI. D- ALTA	CENTRE UBICACIÓ	PLANTA ESPAI	V.B.C. DOT. AMORT	F.A. V.C.
330205	25985	RC COMPRA	26/10/2015			100,73	988,84
	Proyector cine, resolució WXGA 1280x800						
			393,25	Centre Cívic de Torre-romeu		393,25	71,55
	Mesclador		26/10/2015			32,77	321,70
330205	25986	RC COMPRA	824,26	Centre Cívic de Torre-romeu		824,26	149,96
	Etapa de potència		26/10/2015			68,68	674,30
330205	25987	RC COMPRA	350,92	Centre Cívic de Torre-romeu		350,92	63,84
	Rack 19" 12 unitats metàl·lic per ubicar etapa de potència		26/10/2015			29,24	287,08
330206	25988	RC COMPRA	2.272,57	Centre Cívic de Torre-romeu		2.272,57	413,52
	1						
	Captació de so i equipament d'àudio		26/10/2015	EDIFICI		189,38	1.859,05
330202	25997	RC COMPRA	771,98	Centre Cívic de Torre-romeu		771,98	134,82
	Trust trilitre de 3 metres		27/11/2015			64,33	637,16
330202	26010	CU COMPRA	9.507,18	Teatre de la Farandula - c. Tres Creus, 12-62		9.507,18	1.669,17
	8 Projectors Multipar		23/11/2015			792,26	7.838,01
330202	26011	CU COMPRA	10.883,85	Teatre de la Farandula - c. Tres Creus, 12-62		10.883,85	1.910,87
	Tall Motoritzat d'eix Bombo 4tirs/300 Kg		23/11/2015			906,98	8.972,98
330202	26014	CU COMPRA	8.390,75	Casa Turull - Museu d'art de Sabadell		8.390,75	1.473,15
	Projectors d'il·luminació		23/11/2015	Edifici Casa Turull		699,22	6.917,60
330206	26021	PE COMPRA	824,54	VAPOR LLONCH - DESENV. LOCAL		824,54	137,60
	3						
	Micròfon inalàmbric + Unitat de control + Mòdul receptor per unitat de control		31/12/2015	VAPOR		68,71	686,94

# AJUNTAMENT-AJUNTAMENT DE SABADELL

Data obtenció 28/03/20198:45  
Pàg. 69

## LLIBRE A LLIBRE A: BENS, DRETS I OBLIGACIONS DE L'ENT LOCAL

EPÍGRAF: I.2 SERVEI PÚBLIC

SUBEPÍGRAF: I.2.C MOBLES

CLASSIFICAC	N. BÉ	QUANT.	C. GESTO	T. ADQUISICIÓ	COST ADQUI.	CENTRE	PLANTA	V.B.C.	F.A.
		DESCRIPCIÓ	C. COST		D- ALTA	UBICACIÓ	ESPAI	DOT. AMORT	V.C.
330206	26022	2	PE	COMPRA	515,05	VAPOR LLONCH - DESENV. LOCAL		515,05	85,95
		Micròfon inalàmbric + Mòdul receptor UHF			31/12/2015	VAPOR		42,92	429,10
330206	26023	2	PE	COMPRA	515,05	VAPOR LLONCH - DESENV. LOCAL		515,05	85,95
		Micròfon inalàmbric + Mòdul receptor UHF			31/12/2015	VAPOR		42,92	429,10
330201	26108		ED	COMPRA	49,90	ESCOLA DE MÚSICA		49,90	8,50
		DVD HDMI 1080P USB DivX MP3			14/12/2015			4,15	41,40
330201	26109		ED	COMPRA	2.056,96	ESCOLA DE MÚSICA		2.056,96	351,27
		Projector			14/12/2015			171,41	1.705,69
330201	26110		ED	COMPRA	1.780,59	ESCOLA DE MÚSICA		1.780,59	304,07
		Projector i suport per projector i pantalla			14/12/2015			148,38	1.476,52
330201	26118		RC	COMPRA	337,59	Centre Cívic de Torre-romeu		337,59	58,95
		Reproductor CD Player Professional			27/11/2015			28,13	278,64
330205	26124		ED	COMPRA	336,49	ESCOLA DE MÚSICA		336,49	57,46
		Altaveus			14/12/2015			28,04	279,03
330201	26133		SG	COMPRA	102,87	OFICINES CARRER SANT PAU		102,87	17,16
		CÀMERA DIGITAL			31/12/2015	EDIFICI		8,57	85,71
330202	26186		CU	COMPRA	1.470,15	Teatre de la Farandula - c. Tres Creus, 12-62		1.470,15	245,35
		Control remot taula de llums			31/12/2015			122,51	1.224,80
330202	26342		CU	COMPRA	601,93	CA L'ESTRUCH		601,93	100,45
		Estructura Truss quadrada. 2 unitats. Tub 50mm diàmetre. 300mm entre tubs.			31/12/2015			50,16	501,48

# AJUNTAMENT-AJUNTAMENT DE SABADELL

Data obtenció 28/03/20198:45  
Pàg. 70

## LLIBRE A LLIBRE A: BENS, DRETS I OBLIGACIONS DE L'ENT LOCAL

EPÍGRAF: I.2 SERVEI PÚBLIC

SUBEPÍGRAF: I.2.C MOBLES

CLASSIFICAC N. BÉ	QUANT. DESCRIPCIÓ	C. GESTO T. ADQUISICIÓ C. COST	COST ADQUI. D- ALTA	CENTRE UBICACIÓ	PLANTA ESPAI	V.B.C. DOT. AMORT	F.A. V.C.
330202	26343	CU COMPRA	326,70	CA L'ESTRUCH		326,70	54,51
	Base per estructura Truss quadrada		31/12/2015			27,22	272,19
330201	26344	CU COMPRA	49,88	Museu d'història		49,88	8,31
	DVD		31/12/2015	Edifici Museu d'història		4,15	41,57
330201	26345	CU COMPRA	49,00	Museu d'història		49,00	8,17
	DVD		31/12/2015	Edifici Museu d'història		4,08	40,83
330201	26348	ED COMPRA	175,01	ESCOLA ILLA		175,01	29,20
	Taula de llum plana Slimlite 20x30 cm		31/12/2015			14,58	145,81
330204	26357	CU COMPRA	1.292,32	CA L'ESTRUCH		1.292,32	215,67
	Capa protectora mòbil Taraflex. Rotllos de mides 30,00 x 1,50 mm d'espessor.		31/12/2015			107,69	1.076,65
330202	26358	CU COMPRA	2.046,74	CA L'ESTRUCH		2.046,74	341,58
	Projector Retall		31/12/2015			170,56	1.705,16
330206	27150	CU INSPECCIÓ FÍSICA O INVENTARI	0	Ca l'Estruch - Centre de producció i creació	planta baixa	8.339,47	1.391,78
	Sistema de captació de so i equipament d'audio de la Vela de Ca l'Estruch		01/01/2015	Ca l'Estruch - La Vela		694,94	6.947,69
330202	27151	CU INSPECCIÓ FÍSICA O INVENTARI	0	Ca l'Estruch - Centre de producció i creació	planta baixa	16.923,37	2.568,86
	Sistema d'il.luminació d'espectacles de la Vela de Ca l'Estruch		01/01/2015	Ca l'Estruch - La Vela		1.450,66	14.354,51
330205	27152	CU COMPRA	761,09	CA L'ESTRUCH		761,09	127,01
	Taula		31/12/2015			63,42	634,08
330205	27153	CU COMPRA	278,30	CA L'ESTRUCH		278,30	46,44
	Reproductor		31/12/2015			23,19	231,86

# AJUNTAMENT-AJUNTAMENT DE SABADELL

Data obtenció 28/03/2019:45  
Pàg. 71

## LLIBRE A LLIBRE A: BENS, DRETS I OBLIGACIONS DE L'ENT LOCAL

EPÍGRAF: I.2 SERVEI PÚBLIC

SUBEPÍGRAF: I.2.C MOBLES

CLASSIFICAC N. BÉ	QUANT. DESCRIPCIÓ	C. GESTO T. ADQUISICIÓ C. COST	COST ADQUI. D- ALTA	CENTRE UBICACIÓ	PLANTA ESPAI	V.B.C. DOT. AMORT	F.A. V.C.
330204	27411	CU INSPECCIÓ FÍSICA O INVENTARI	0	Teatre de la Farandula - c. Tres Creus, 12-62		8.924,21	1.090,05
	Conjunt d'inversions escenogràfiques 2016 al Teatre Municipal La Farandula		01/01/2016			743,68	7.834,16
330201	27421	SC COMPRA	213,75	CAN MARCET, GUÀRDIA URBANA		213,75	22,00
	Càmera fotogràfica		07/10/2016	EDIFICI		17,81	191,75
330201	27422	SC COMPRA	213,75	CAN MARCET, GUÀRDIA URBANA		213,75	22,00
	Càmera fotogràfica		07/10/2016	EDIFICI		17,81	191,75
330201	27505	SG COMPRA	87,77	OFICINES CARRER SANT PAU	PRIMERA PLANTA	87,77	10,37
	CÀMERA DIGITAL		01/08/2016	EDIFICI		7,31	77,40
330201	27506	SG COMPRA	87,77	CAN MARCET, VIA PÚBLICA I MANTENIMENTS	PLANTA BAIXA	87,77	10,37
	CÀMERA DIGITAL		01/08/2016	EDIFICI	RESIDUS	7,31	77,40
330201	27508	SG COMPRA	141,40	CAN MARCET, VIA PÚBLICA I MANTENIMENTS	PRIMERA PLANTA	141,40	16,71
	CÀMERA DIGITAL		01/08/2016	EDIFICI	GESTIO D'Ocupacio VIA PUBLICA	11,78	124,69
330202	27509	UH COMPRA	6.181,14	Centre Cívic de Torre-romeu		6.181,14	680,20
	instal·lació tècnica lumínica		06/09/2016			515,09	5.500,94
330202	28493	CU COMPRA	7.816,60	Teatre de la Farandula - c. Tres Creus, 12-62		7.816,60	769,16
	Consola control il·luminació		27/10/2016			651,38	7.047,44
330201	28598	ES COMPRA	296,45	Complex Poliesportiu Olímpia	planta primera	296,45	27,74
	LECTOR CD MP3 USB		17/11/2016	Edifici serveis camps de futbol	CEO - Edifici serveis futbol - 01 sales polivalent	24,70	268,71

# AJUNTAMENT-AJUNTAMENT DE SABADELL

Data obtenció 28/03/2019 8:45  
Pàg. 72

## LLIBRE A LLIBRE A: BENS, DRETS I OBLIGACIONS DE L'ENT LOCAL

EPÍGRAF: I.2 SERVEI PÚBLIC

SUBEPÍGRAF: I.2.C MOBLES

CLASSIFICAC N. BÉ	QUANT. DESCRIPCIÓ	C. GESTO T. ADQUISICIÓ C. COST	COST ADQUI. D- ALTA	CENTRE UBICACIÓ	PLANTA ESPAI	V.B.C. DOT. AMORT	F.A. V.C.	
330205	28599	ES COMPRA	332,75	Complex Poliesportiu Olímpia	planta primera	332,75	31,13	
	PREVI MESCLADOR		17/11/2016	Edifici serveis camps de futbol	CEO - Edifici serveis futbol - 01 sales polivalent	27,72	301,62	
330205	28600	ES COMPRA	544,50	Complex Poliesportiu Olímpia	planta primera	544,50	50,96	
	ETAPA DE POTENCIA		17/11/2016	Edifici serveis camps de futbol	CEO - Edifici serveis futbol - 01 sales polivalent	45,37	493,54	
330206	28601	1	ES COMPRA	296,45	Complex Poliesportiu Olímpia	planta primera	296,45	27,74
	MICRO DIADEMA TX / RX		17/11/2016	Edifici serveis camps de futbol		24,70	268,71	
330207	28643	TE INSPECCIÓ FÍSICA O INVENTARI	0	CAN MARCET, VIA PÚBLICA I MANTENIMENTS		30.496,69	6.148,79	
	Conjunt de mobiliari per a suport d'actes any 2016		01/01/2016			6.099,32	24.347,90	
330206	28855	1	DC COMPRA	2.210,70	OFICINES CARRER SANT PAU	PRIMERA PLANTA	2.210,70	184,72
	Equip portàtil LDRBUD10HS (tripode i fundes)		31/12/2016	EDIFICI		184,22	2.025,98	
330202	28935	CU COMPRA	1.644,17	Teatre de la Farandula - c. Tres Creus, 12-62		1.644,17	137,76	
	Comandament a distància via ràdio		30/12/2016			137,01	1.506,41	
330206	28936	2	CU COMPRA	245,03	Teatre Principal		245,03	20,52
	Micròfon dinàmic cardioide 150 OHM		30/12/2016	Edifici Teatre Principal		20,41	224,51	
330206	28938	1	CU COMPRA	136,12	Teatre de la Farandula - c. Tres Creus, 12-62		136,12	11,40
	Caixa d'injecció activa professional per a taula de so		30/12/2016			11,34	124,72	
330201	28968	CU COMPRA	376,43	BIBLIOTECA CENTRAL VAPOR BADIA		376,43	31,44	

# AJUNTAMENT-AJUNTAMENT DE SABADELL

Data obtenció 28/03/20198:45  
Pàg. 73

## LLIBRE A LLIBRE A: BENS, DRETS I OBLIGACIONS DE L'ENT LOCAL

EPÍGRAF: I.2 SERVEI PÚBLIC

SUBEPÍGRAF: I.2.C MOBLES

CLASSIFICAC N. BÉ	QUANT. DESCRIPCIÓ	C. GESTO T. ADQUISICIÓ C. COST	COST ADQUI. D- ALTA	CENTRE UBICACIÓ	PLANTA ESPAI	V.B.C. DOT. AMORT	F.A. V.C.
	Videocamera		31/12/2016	EDIFICI		31,36	344,99
330201	28997	ED COMPRA	1.058,01	ESCOLA ILLA		1.058,01	88,40
	Objectiu sigma + components		31/12/2016	ESCOLA ILLA		88,16	969,61
330205	29085	CU COMPRA	4.821,85	Teatre de la Farandula - c. Tres Creus, 12-62		4.821,85	402,92
	Taula de so		31/12/2016			401,82	4.418,93
330206	29086	CU COMPRA	2.395,80	Teatre de la Farandula - c. Tres Creus, 12-62		2.395,80	200,19
	Consola mescla de so Stage Box		31/12/2016			199,65	2.195,61
330205	29149	ED COMPRA	1.139,00	ESCOLA ILLA		1.139,00	95,17
	Mesa de mezcla		31/12/2016	ESCOLA ILLA		94,91	1.043,83
330201	29303	PE COMPRA	2.003,76	VAPOR LLONCH - DESENV. LOCAL		2.003,76	113,45
	Càmera de fotos i accessoris (Trípode i motxilla)		28/04/2017	VAPOR		166,98	1.890,31
330201	29304	PE COMPRA	507,90	VAPOR LLONCH - DESENV. LOCAL		507,90	28,75
	Càmera de fotos digital i accessoris (funda i empunyadura)		28/04/2017	VAPOR		42,32	479,15
330201	29377	AC COMPRA	119,00	VAPOR LLONCH - DESENV. LOCAL		119,00	4,94
	camara fotografica digital		03/07/2017	VAPOR		9,91	114,06
330207	29911	TE COMPRA	9.999,46	CAN MARCET, VIA PÚBLICA I MANTENIMENTS		9.999,46	224,64
	TAULES DE RESINA 1,83X0,76 M.		21/11/2017	EDIFICI		1.999,89	9.774,82
330207	29912	TE COMPRA	9.966,53	CAN MARCET, VIA PÚBLICA I MANTENIMENTS		9.966,53	223,90
	TANQUES MOVIT 2000 GROC		21/11/2017	EDIFICI		1.993,30	9.742,63



# AJUNTAMENT-AJUNTAMENT DE SABADELL

Data obtenció 28/03/20198:45  
Pàg. 74

## LLIBRE A LLIBRE A: BENS, DRETS I OBLIGACIONS DE L'ENT LOCAL

EPÍGRAF: I.2 SERVEI PÚBLIC

SUBEPÍGRAF: I.2.C MOBLES

CLASSIFICAC N. BÉ	QUANT. DESCRIPCIÓ	C. GESTO T. ADQUISICIÓ C. COST	COST ADQUI. D- ALTA	CENTRE UBICACIÓ	PLANTA ESPAI	V.B.C. DOT. AMORT	F.A. V.C.
330201	29917	RC COMPRA	284,35	CENTRE CÍVIC CONCÒRDIA		284,35	4,09
	LECTOR DE DVD		30/10/2017	EDIFICI		23,69	280,26
330206	29966	1 RC COMPRA	360,58	CENTRE CÍVIC DE CAN RULL		360,58	4,03
	MICRO		13/11/2017	EDIFICI		30,04	356,55
330201	29967	RC COMPRA	284,35	CENTRE CÍVIC DE CAN RULL		284,35	3,18
	LECTOR CD		13/11/2017			23,69	281,17
330202	29969	RC COMPRA	1.694,00	CENTRE CÍVIC DE CAN RULL		1.694,00	18,95
	FOCO		13/11/2017			141,16	1.675,05
330202	29970	RC COMPRA	405,35	CENTRE CÍVIC DE CAN RULL		405,35	4,53
	TAULA IL-LUMINACIÓ		13/11/2017	EDIFICI		33,77	400,82
330202	29971	RC COMPRA	242,00	CENTRE CÍVIC DE CAN RULL		242,00	2,70
	MULTIPLEXORA		13/11/2017	EDIFICI		20,16	239,30
330202	29974	RC COMPRA	919,60	CENTRE CÍVIC DE CAN RULL		919,60	10,28
	LENT		13/11/2017	EDIFICI		76,63	909,32
330201	30009	SC COMPRA	91,66	CAN MARCET, GUÀRDIA URBANA		91,66	0,08
	Càmera Nikon Coolpix A10		28/12/2017	EDIFICI		7,63	91,58
330202	30345	CU COMPRA	312,90	Ca l'Estruch - Centre de producció i creació	planta baixa	312,90	0,07
	Focus 1000W Asimètric		31/12/2017	Ca l'Estruch - Edifici Central	Ca l'Estruch - Centre de producció i creació - 00	26,07	312,83

# AJUNTAMENT-AJUNTAMENT DE SABADELL

Data obtenció 28/03/20198:45  
Pàg. 75

## LLIBRE A LLIBRE A: BENS, DRETS I OBLIGACIONS DE L'ENT LOCAL

EPÍGRAF: I.2 SERVEI PÚBLIC

SUBEPÍGRAF: I.2.C MOBLES

CLASSIFICAC N. BÉ	QUANT. DESCRIPCIÓ	C. GESTO T. ADQUISICIÓ C. COST	COST ADQUI. D- ALTA	CENTRE UBICACIÓ	PLANTA ESPAI	V.B.C. DOT. AMORT	F.A. V.C.
330202	30346	CU COMPRA	312,91	Ca l'Estruch - Centre de producció i creació	planta baixa	312,91	0,07
	Focus 1000W Asimètric		31/12/2017	Ca l'Estruch - Edifici Central	Ca l'Estruch - Centre de producció i creació - 00	26,07	312,84
330204	30355	CU COMPRA	1.219,68	LASALA MIGUEL HERNANDEZ EDIFICI		1.219,68	0,27
	Tanca de fusta amb suports		31/12/2017			101,64	1.219,41
330201	30547	SC COMPRA	119,01	CAN MARCET, GUÀRDIA URBANA		119,01	0,02
	Càmera fotogràfica		31/12/2017	EDIFICI		9,91	118,99
330201	30548	SC COMPRA	119,00	CAN MARCET, GUÀRDIA URBANA		119,00	0,02
	Càmera fotogràfica		31/12/2017	EDIFICI		9,91	118,98
330201	30564	SC COMPRA	2.791,70	CAN MARCET, GUÀRDIA URBANA		2.791,70	0,63
	Càmera fotogràfica Reflex		31/12/2017	EDIFICI		232,64	2.791,07
330207	30570	ES COMPRA	1.208,79	Complex Esportiu Municipal Sant Oleguer		1.208,79	0,66
	TANCA		31/12/2017	CEM Sant Oleguer - Pistes atletisme i grades		241,75	1.208,13
330201	30579	SC COMPRA	494,49	CAN MARCET, GUÀRDIA URBANA		494,49	0,11
	Càmera antivandàlica HDCVI gran angular		31/12/2017	EDIFICI		41,20	494,38
330201	30580	SC COMPRA	494,49	CAN MARCET, GUÀRDIA URBANA		494,49	0,11
	Càmera antivandàlica HDCVI gran angular		31/12/2017	EDIFICI		41,20	494,38
330201	30581	SC COMPRA	494,49	CAN MARCET, GUÀRDIA URBANA		494,49	0,11

# AJUNTAMENT-AJUNTAMENT DE SABADELL

Data obtenció 28/03/2019:45  
Pàg. 76

## LLIBRE A LLIBRE A: BENS, DRETS I OBLIGACIONS DE L'ENT LOCAL

EPÍGRAF: I.2 SERVEI PÚBLIC

SUBEPÍGRAF: I.2.C MOBLES

CLASSIFICAC N. BÉ	QUANT. DESCRIPCIÓ	C. GESTO T. ADQUISICIÓ C. COST	COST ADQUI. D- ALTA	CENTRE UBICACIÓ	PLANTA ESPAI	V.B.C. DOT. AMORT	F.A. V.C.
330201	30582	SC COMPRA	494,49	CAN MARCET, GUÀRDIA URBANA	EDIFICI	41,20	494,38
			494,49			41,20	0,11
330201	30583	SC COMPRA	494,48	CAN MARCET, GUÀRDIA URBANA	EDIFICI	41,20	494,37
			494,48			41,20	0,11
330201	30584	SC COMPRA	494,48	CAN MARCET, GUÀRDIA URBANA	EDIFICI	41,20	494,37
			494,48			41,20	0,11
330201	30585	SC COMPRA	974,05	CAN MARCET, GUÀRDIA URBANA	EDIFICI	81,17	973,83
			974,05			81,17	0,22
330201	30586	SC COMPRA	974,05	CAN MARCET, GUÀRDIA URBANA	EDIFICI	81,17	973,83
			974,05			81,17	0,22
330201	30588	PE COMPRA	139,00	VAPOR LLONCH - DESENV. LOCAL	VAPOR	11,58	138,97
			139,00			11,58	0,03
330205	30610	CU COMPRA	2.299,00	LASALA MIGUEL HERNANDEZ	EDIFICI	191,58	2.298,48
			2.299,00			191,58	0,52
330205	30611	CU COMPRA	804,65	LASALA MIGUEL HERNANDEZ	EDIFICI	67,05	804,47
			804,65			67,05	0,18
330201	30612	CU COMPRA	1.651,65	Ca l'Estruch - Centre de producció i creació		1.651,65	0,37

# AJUNTAMENT-AJUNTAMENT DE SABADELL

Data obtenció 28/03/20198:45  
 Pàg. 77

## LLIBRE A LLIBRE A: BENS, DRETS I OBLIGACIONS DE L'ENT LOCAL

EPÍGRAF: I.2 SERVEI PÚBLIC

SUBEPÍGRAF: I.2.C MOBLES

CLASSIFICAC	N. BÉ	QUANT.	C. GESTO	T. ADQUISICIÓ	COST ADQUI.	CENTRE	PLANTA	V.B.C.	F.A.
		DESCRIPCIÓ	C. COST		D- ALTA	UBICACIÓ	ESPAI	DOT. AMORT	V.C.
		Pantalla ciclorama			31/12/2017	Ca l'Estruch - Edifici Nord		137,63	1.651,28
330204	30613		CU	COMPRA	539,66	Ca l'Estruch - Centre de producció i creació		539,66	0,12
		Camara negra teatre			31/12/2017	Ca l'Estruch - Edifici Nord		44,97	539,54
330204	30614		CU	COMPRA	2.890,21	Ca l'Estruch - Centre de producció i creació		2.890,21	0,65
		Linoleum escenari			31/12/2017	Ca l'Estruch - Edifici Llevant		240,85	2.889,56
330206	30615	1	CU	COMPRA	508,20	BIBLIOTECA CENTRAL VAPOR BADIA		508,20	0,11
		Microfon inalàmbric			31/12/2017	EDIFICI		42,35	508,09
330206	30616	1	CU	COMPRA	566,28	Ca l'Estruch - Centre de producció i creació		566,28	0,12
		Amplificador per a guitarra			31/12/2017	Ca l'Estruch - Edifici Nord		47,19	566,16
330206	30617	1	CU	COMPRA	566,28	Ca l'Estruch - Centre de producció i creació		566,28	0,12
		Amplificador per a guitarra			31/12/2017	Ca l'Estruch - Edifici Nord		47,19	566,16
330206	30618	1	CU	COMPRA	566,28	Ca l'Estruch - Centre de producció i creació		566,28	0,12
		Amplificador per a guitarra			31/12/2017	Ca l'Estruch - Edifici Nord		47,19	566,16
330201	30619		CU	COMPRA	1.300,08	BIBLIOTECA CENTRAL VAPOR BADIA		1.300,08	0,29
		Projector amb suport			31/12/2017	EDIFICI		108,34	1.299,79
330201	30620		CU	COMPRA	354,05	BIBLIOTECA CENTRAL VAPOR BADIA		354,05	0,08
		Sistema control multimedia			31/12/2017	EDIFICI		29,50	353,97
330206	30621	1	CU	COMPRA	282,29	BIBLIOTECA CENTRAL VAPOR BADIA		282,29	0,06
		Autoamplificador			31/12/2017	EDIFICI		23,52	282,23

# AJUNTAMENT-AJUNTAMENT DE SABADELL

Data obtenció 28/03/20198:45  
Pàg. 78

## LLIBRE A LLIBRE A: BENS, DRETS I OBLIGACIONS DE L'ENT LOCAL

EPÍGRAF: I.2 SERVEI PÚBLIC

SUBEPÍGRAF: I.2.C MOBLES

CLASSIFICAC	N. BÉ	QUANT. DESCRIPCIÓ	C. GESTO T. ADQUISICIÓ C. COST	COST ADQUI. D- ALTA	CENTRE UBICACIÓ	PLANTA ESPAI	V.B.C. DOT. AMORT	F.A. V.C.
330206	30622	1 Autoamplificador	CU COMPRA	282,30 31/12/2017	BIBLIOTECA CENTRAL VAPOR BADIA EDIFICI		282,30 23,52	0,06 282,24
330202	30623	Focus 750W Zoom 25/50° Black	CU COMPRA	791,80 31/12/2017	Ca l'Estruch - Centre de producció i creació Ca l'Estruch - La Vela		791,80 65,98	0,18 791,62
330202	30624	Focus 750W Zoom 25/50° Black	CU COMPRA	791,80 31/12/2017	Ca l'Estruch - Centre de producció i creació Ca l'Estruch - La Vela		791,80 65,98	0,18 791,62
330202	30625	Focus 750W Zoom 25/50° Black	CU COMPRA	791,80 31/12/2017	Ca l'Estruch - Centre de producció i creació Ca l'Estruch - La Vela		791,80 65,98	0,18 791,62
330202	30626	Focus 750W Zoom 25/50° Black	CU COMPRA	791,80 31/12/2017	Ca l'Estruch - Centre de producció i creació Ca l'Estruch - La Vela		791,80 65,98	0,18 791,62
330201	30649	Projector	CU COMPRA	3.806,66 31/12/2017	Ca l'Estruch - Centre de producció i creació Ca l'Estruch - Edifici Nord		3.806,66 317,22	0,86 3.805,80
330205	30665	Caixa Autoamplificada amb suport	CU COMPRA	2.224,22 31/12/2017	LASALA MIGUEL HERNANDEZ EDIFICI		2.224,22 185,35	0,50 2.223,72
330205	30666	Caixa Autoamplificada amb suport	CU COMPRA	2.224,22 31/12/2017	LASALA MIGUEL HERNANDEZ EDIFICI		2.224,22 185,35	0,50 2.223,72
330205	30669	Subwoofer Autoamplificat	CU COMPRA	2.941,51 31/12/2017	LASALA MIGUEL HERNANDEZ EDIFICI		2.941,51 245,12	0,67 2.940,84
330201	30724		SC COMPRA	719,10	CAN MARCET, GUÀRDIA URBANA		719,10	0,16

# AJUNTAMENT-AJUNTAMENT DE SABADELL

Data obtenció 28/03/20198:45  
Pàg. 79

## LLIBRE A LLIBRE A: BENS, DRETS I OBLIGACIONS DE L'ENT LOCAL

EPÍGRAF: I.2 SERVEI PÚBLIC

SUBEPÍGRAF: I.2.C MOBLES

CLASSIFICAC N. BÉ	QUANT. DESCRIPCIÓ	C. GESTO T. ADQUISICIÓ C. COST	COST ADQUI. D- ALTA	CENTRE UBICACIÓ	PLANTA ESPAI	V.B.C. DOT. AMORT	F.A. V.C.
330201	30725	SC COMPRA	31/12/2017 4.848,74	EDIFICI CAN MARCET, GUÀRDIA URBANA		59,92 4.848,74	718,94 1,10
330205	30733	SG COMPRA	31/12/2017 6.034,88	EDIFICI AJUNTAMENT	PRIMERA PLANTA	404,06 6.034,88	4.847,64 1,37
330206	30792	SC COMPRA	31/12/2017 2.286,72	EDIFICI CONSISTORIAL CAN MARCET, GUÀRDIA URBANA	GABINET DE L'ALCALDIA	502,90 2.286,72	6.033,51 0,52
330202	30798	CU COMPRA	31/12/2017 889,35	Equip d'àudio Ca l'Estruch - Centre de producció i creació		190,56 889,35	2.286,20 0,20
330202	30799	CU COMPRA	31/12/2017 889,35	Barra lateral d'il·luminació Ca l'Estruch - La Vela		74,11 889,35	889,15 0,20
330202	30800	CU COMPRA	31/12/2017 889,35	Barra lateral d'il·luminació Ca l'Estruch - Centre de producció i creació		74,11 889,35	889,15 0,20
330204	30802	CU COMPRA	31/12/2017 2.089,14	Barra lateral d'il·luminació LASALA MIGUEL HERNANDEZ		74,11 2.089,14	889,15 0,47
330201	30804	CU COMPRA	31/12/2017 871,20	Linoleum EDIFICI		174,09 871,20	2.088,67 0,19
330202	30807	CU COMPRA	31/12/2017 889,35	Pantalla ciclorama 7 x 5,10 m Ca l'Estruch - Centre de producció i creació		72,60 889,35	871,01 0,20
			31/12/2017	Barra lateral d'il·luminació Ca l'Estruch - La Vela		74,11	889,15

# AJUNTAMENT-AJUNTAMENT DE SABADELL

Data obtenció 28/03/20198:45  
Pàg. 80

## LLIBRE A LLIBRE A: BENS, DRETS I OBLIGACIONS DE L'ENT LOCAL

EPÍGRAF: I.2 SERVEI PÚBLIC

SUBEPÍGRAF: I.2.C MOBLES

CLASSIFICAC N. BÉ	QUANT.	C. GESTO T. ADQUISICIÓ	COST ADQUI.	CENTRE	PLANTA	V.B.C.	F.A.
	DESCRIPCIÓ	C. COST	D- ALTA	UBICACIÓ	ESPAI	DOT. AMORT	V.C.
330202	30819	CU COMPRA	7.092,63	Ca l'Estruch - Centre de producció i creació		7.092,63	1,61
	Taula de llums amb extensió		31/12/2017	Ca l'Estruch - La Vela		591,05	7.091,02
330204	30820	CU COMPRA	1.647,16	Ca l'Estruch - Centre de producció i creació		1.647,16	0,37
	Càmera negra		31/12/2017	Ca l'Estruch - La Vela		137,26	1.646,79
330204	30821	CU COMPRA	4.971,60	Teatre Principal		4.971,60	1,13
	Camèra negra		31/12/2017	Edifici Teatre Principal		414,30	4.970,47
330204	30822	CU COMPRA	3.482,48	LASALA MIGUEL HERNANDEZ		3.482,48	0,79
	Quadre embocadura escenari		31/12/2017	EDIFICI		290,20	3.481,69
330206	30823	CU COMPRA	170,61	LASALA MIGUEL HERNANDEZ		170,61	0,03
	1 Microfon amb peu		31/12/2017	EDIFICI		14,21	170,58
330206	30824	CU COMPRA	170,61	LASALA MIGUEL HERNANDEZ		170,61	0,03
	1 Microfon amb peu		31/12/2017	EDIFICI		14,21	170,58
330206	30825	CU COMPRA	170,61	LASALA MIGUEL HERNANDEZ		170,61	0,03
	1 Microfon amb peu		31/12/2017	EDIFICI		14,21	170,58
330206	30826	CU COMPRA	170,61	LASALA MIGUEL HERNANDEZ		170,61	0,03
	1 Microfon amb peu		31/12/2017	EDIFICI		14,21	170,58
330206	30827	CU COMPRA	197,84	LASALA MIGUEL HERNANDEZ		197,84	0,04
	1 Microfon amb peu		31/12/2017	EDIFICI		16,48	197,80
330206	30828	CU COMPRA	197,83	LASALA MIGUEL HERNANDEZ		197,83	0,04

# AJUNTAMENT-AJUNTAMENT DE SABADELL

Data obtenció 28/03/20198:45  
Pàg. 81

## LLIBRE A LLIBRE A: BENS, DRETS I OBLIGACIONS DE L'ENT LOCAL

EPÍGRAF: I.2 SERVEI PÚBLIC

SUBEPÍGRAF: I.2.C MOBLES

CLASSIFICAC N. BÉ	QUANT. DESCRIPCIÓ	C. GESTO T. ADQUISICIÓ C. COST	COST ADQUI. D- ALTA	CENTRE UBICACIÓ	PLANTA ESPAI	V.B.C. DOT. AMORT	F.A. V.C.
	Microfon amb peu		31/12/2017	EDIFICI		16,48	197,79
330205 30829		CU COMPRA	2.920,41	Teatre Principal		2.920,41	0,66
	Taula de so		31/12/2017	Edifici Teatre Principal		243,36	2.919,75
330205 30830		CU COMPRA	961,95	Teatre Principal		961,95	0,21
	Sistema inalàmbric de petaca		31/12/2017	Edifici Teatre Principal		80,16	961,74
330202 30831		CU COMPRA	1.337,05	Ca l'Estruch - Centre de producció i creació		1.337,05	0,30
	Màquina de fum		31/12/2017	Ca l'Estruch - Edifici Nord		111,42	1.336,75
330201 30833		ED COMPRA	370,90	ESCOLA ILLA		370,90	0,08
	Complements càmeres i focus plató de fotografia		31/12/2017	ESCOLA ILLA		30,90	370,82
330207 30857		TE COMPRA	9.990,97	CAN MARCET, VIA PÚBLICA I MANTENIMENTS		9.990,97	5,47
	718 CADIRES POLIVALENTS COLOR BLAU		31/12/2017	EDIFICI		1.998,19	9.985,50
<b>TOTAL Subepígraf:</b>	<b>I.2.C MOBLES</b>		<b>C. Adq.: 2.209.836,23</b>	<b>Dot.: 210.397,71</b>	<b>V.B.C.: 2.333.148,66</b>	<b>F.A.: 1.265.560,28</b>	<b>V.C. 1.067.588,38</b>
<b>TOTAL Epígraf:</b>	<b>I.2 SERVEI PÚBLIC</b>		<b>C. Adq.: 2.209.836,23</b>	<b>Dot.: 210.397,71</b>	<b>V.B.C.: 2.333.148,66</b>	<b>F.A.: 1.265.560,28</b>	<b>V.C. 1.067.588,38</b>
<b>TOTAL LLIBRE:</b>	<b>A LLIBRE A: BENS, DRETS I OBLIGACIONS DE L'ENT LOCAL</b>		<b>C. Adq.: 2.209.836,23</b>	<b>Dot.: 210.397,71</b>	<b>V.B.C.: 2.333.148,66</b>	<b>F.A.: 1.265.560,28</b>	<b>V.C. 1.067.588,38</b>





**Altes**

# AJUNTAMENT-AJUNTAMENT DE SABADELL

Data obtenció 28/03/2019:06  
Pàg. 1

## LLIBRE A LLIBRE A: BENS, DRETS I OBLIGACIONS DE L'ENT LOCAL

EPÍGRAF: I.2 SERVEI PÚBLIC

SUBEPÍGRAF: I.2.C MOBLES

CLASSIFICAC N. BÉ	QUANT. DESCRIPCIÓ	C. GESTO T. ADQUISICIÓ C. COST	COST ADQUI. D- ALTA	CENTRE UBICACIÓ	PLANTA ESPAI	V.B.C. DOT. AMORT	F.A. V.C.
330201	31025	SC COMPRA	143,49	CAN MARCET, GUÀRDIA URBANA		143,49	0
	Càmera digital Canon IXUS 185 negra		01/06/2018	EDIFICI		7,01	143,49
330201	31026	SC COMPRA	143,50	CAN MARCET, GUÀRDIA URBANA		143,50	0
	Càmera digital Canon IXUS 185 negra		01/06/2018	EDIFICI		7,01	143,50
330201	31119	RS COMPRA	124,14	OFICINES INE		124,14	0
	CÀMERA DIGITAL		06/07/2018			5,07	124,14
330201	31120	RS COMPRA	124,13	OFICINES INE		124,13	0
	CÀMERA DIGITAL		06/07/2018			5,07	124,13
330201	31121	RS COMPRA	124,13	OFICINES INE		124,13	0
	CÀMERA DIGITAL		06/07/2018			5,07	124,13
330201	31148	SC COMPRA	857,18	CAN MARCET, GUÀRDIA URBANA		857,18	0
	Càmera esportiva color negre		23/07/2018	EDIFICI		31,70	857,18
330207	31167	EQ CONSTRUCCIÓ REALITZADA PER CONTRACTE AMB TERCERS	817,23	AJUNTAMENT		817,23	0
	construcció de tarima i trasera de fusta per a oradors per a sala de premsa en		20/07/2018	EDIFICI CONSISTORIAL		73,88	817,23
330201	31201	CO COMPRA	1.180,84	AJUNTAMENT	SEGONA PLANTA	1.180,84	0
	CÀMARA FOTOGRÀFICA		01/08/2018	EDIFICI CONSISTORIAL		41,24	1.180,84
330206	31202	1 CO COMPRA	319,16	AJUNTAMENT	SEGONA PLANTA	319,16	0
	GRAVADORA		01/08/2018	EDIFICI CONSISTORIAL		11,14	319,16

# AJUNTAMENT-AJUNTAMENT DE SABADELL

Data obtenció 28/03/2019:06  
Pàg. 2

## LLIBRE A LLIBRE A: BENS, DRETS I OBLIGACIONS DE L'ENT LOCAL

EPÍGRAF: I.2 SERVEI PÚBLIC

SUBEPÍGRAF: I.2.C MOBLES

CLASSIFICAC N. BÉ	QUANT. DESCRIPCIÓ	C. GESTO T. ADQUISICIÓ C. COST	COST ADQUI. D- ALTA	CENTRE UBICACIÓ	PLANTA ESPAI	V.B.C. DOT. AMORT	F.A. V.C.
330205	31214	EQ COMPRA	3.749,38	AJUNTAMENT		3.749,38	0
	Equipament sala de plens i sala de govern. Tractament senyal i control àudio		13/09/2018			94,16	3.749,38
330206	31220	EQ COMPRA	1.162,09	AJUNTAMENT		1.162,09	0
	1 Equipament sala de premsa. Captació de so i equipament d'àudio		13/09/2018	EDIFICI CONSISTORIAL		29,18	1.162,09
330205	31221	EQ COMPRA	3.045,32	AJUNTAMENT		3.045,32	0
	Equipament sala de premsa. Equipament tractament de senyal i control d'àudio		13/09/2018	EDIFICI CONSISTORIAL		76,48	3.045,32
330201	31223	EQ COMPRA	1.633,11	AJUNTAMENT		1.633,11	0
	Equipament sala de premsa. Equipament tractament d'imatge		13/09/2018	EDIFICI CONSISTORIAL		41,01	1.633,11
330205	31224	EQ COMPRA	5.600,11	AJUNTAMENT		5.600,11	0
	Equipament sala de premsa. Tractament senyal i control àudio		13/09/2018	EDIFICI CONSISTORIAL		140,64	5.600,11
330202	31225	EQ COMPRA	2.106,95	AJUNTAMENT		2.106,95	0
	Equipament sala de premsa. Il·luminació espectacles		13/09/2018	EDIFICI CONSISTORIAL		52,91	2.106,95
330201	31564	SC COMPRA	2.348,61	AJUNTAMENT		2.348,61	0
	Càmera Domo motoritzada		23/10/2018	EDIFICI CONSISTORIAL		37,53	2.348,61
330207	31706	ES COMPRA	2.272,38	Complex Esportiu Municipal Sant Oleguer		2.272,38	0
	TANCA		04/12/2018	CEM Sant Oleguer - Pistes atletisme i grades		34,86	2.272,38
330204	31761	CU INSPECCIÓ FÍSICA O INVENTARI	0	CENTRE CÍVIC DE CAN RULL		1.669,80	0
	Inversió general vestit de l'escenari i decorats Inversió general 2018-Centre		16/11/2018			0,38	1.669,80

# AJUNTAMENT-AJUNTAMENT DE SABADELL

Data obtenció 28/03/2019:06  
Pàg. 3

## LLIBRE A LLIBRE A: BENS, DRETS I OBLIGACIONS DE L'ENT LOCAL

EPÍGRAF: I.2 SERVEI PÚBLIC

SUBEPÍGRAF: I.2.C MOBLES

CLASSIFICAC N. BÉ	QUANT.	C. GESTO T. ADQUISICIÓ	COST ADQUI.	CENTRE	PLANTA	V.B.C.	F.A.
	DESCRIPCIÓ	C. COST	D- ALTA	UBICACIÓ	ESPAI	DOT. AMORT	V.C.
330206	31810	1	ES COMPRA	2.359,50	PAVELLÓ D'ESPORTS SANT OLEGUER	2.359,50	0
	EQUIP D'AUDIO PORTÀTIL		31/12/2018	EDIFICI		0,53	2.359,50
330206	31888	1	PE COMPRA	1.195,24	VAPOR LLONCH - DESENV. LOCAL	1.195,24	0
	Sistema inalàmbric audio (Auditori Vapor Llonch) + Mòdul receptor+micròfon		31/12/2018	VAPOR		0,27	1.195,24
330206	32151	1	EQ COMPRA	454,62	AJUNTAMENT	454,62	0
	micròfon inalàmbric i la instal·lació necessària		31/12/2018	EDIFICI CONSISTORIAL	SEGONA PLANTA	0,10	454,62
<b>TOTAL Subepígraf:</b>	<b>I.2.C</b>	<b>MOBLES</b>		C. Adq.: <b>29.761,11</b>	Dot.: <b>695,24</b>	V.B.C.: <b>31.430,91</b>	F.A.: <b>0</b>
						V.C.: <b>31.430,91</b>	
<b>TOTAL Epígraf:</b>	<b>I.2</b>	<b>SERVEI PÚBLIC</b>		C. Adq.: <b>29.761,11</b>	Dot.: <b>695,24</b>	V.B.C.: <b>31.430,91</b>	F.A.: <b>0</b>
						V.C.: <b>31.430,91</b>	
<b>TOTAL LLIBRE:</b>	<b>A</b>	<b>LLIBRE A: BENS, DRETS I OBLIGACIONS DE L'ENT LOCAL</b>		C. Adq.: <b>29.761,11</b>	Dot.: <b>695,24</b>	V.B.C.: <b>31.430,91</b>	F.A.: <b>0</b>
						V.C.: <b>31.430,91</b>	



## Inventari

# AJUNTAMENT-AJUNTAMENT DE SABADELL

Data obtenció 28/03/20198:46  
 Pàg. 1

## LLIBRE A LLIBRE A: BENS, DRETS I OBLIGACIONS DE L'ENT LOCAL

EPÍGRAF: I.2 SERVEI PÚBLIC

SUBEPÍGRAF: I.2.C MOBLES

CLASSIFICAC N. BÉ	QUANT. DESCRIPCIÓ	C. GESTO T. ADQUISICIÓ C. COST	COST ADQUI. D- ALTA	CENTRE UBICACIÓ	PLANTA ESPAI	V.B.C. DOT. AMORT	F.A. V.C.
330301	12649	PE INSPECCIÓ FÍSICA O INVENTARI	0	VAPOR LLONCH - DESENV. LOCAL		0	0
	RENTAPLATS INDUSTRIAL		01/01/2006	VAPOR		0	0
330301	12651	PE INSPECCIÓ FÍSICA O INVENTARI	0	VAPOR LLONCH - DESENV. LOCAL		0	0
	ENVASADORA		01/01/2006	VAPOR		0	0
330301	12652	PE INSPECCIÓ FÍSICA O INVENTARI	0	VAPOR LLONCH - DESENV. LOCAL		0	0
	CUINA		01/01/2006	VAPOR		0	0
330301	12653	PE INSPECCIÓ FÍSICA O INVENTARI	0	VAPOR LLONCH - DESENV. LOCAL		0	0
	CUINA		01/01/2006	VAPOR		0	0
330301	12654	PE INSPECCIÓ FÍSICA O INVENTARI	0	VAPOR LLONCH - DESENV. LOCAL		0	0
	FREGIDORA		01/01/2006	VAPOR		0	0
330301	12655	PE INSPECCIÓ FÍSICA O INVENTARI	0	VAPOR LLONCH - DESENV. LOCAL		0	0
	FORN		01/01/2006	VAPOR		0	0
330301	12660	PE INSPECCIÓ FÍSICA O INVENTARI	0	VAPOR LLONCH - DESENV. LOCAL		0	0
	FRIGORIFIC		01/01/2006	VAPOR		0	0
330301	12772	PE INSPECCIÓ FÍSICA O INVENTARI	0	VAPOR LLONCH - DESENV. LOCAL		0	0
	FREGIDORA		01/01/2006	VAPOR		0	0
330301	12773	PE INSPECCIÓ FÍSICA O INVENTARI	0	VAPOR LLONCH - DESENV. LOCAL		0	0
	TALLADORA D'EMBOTIT		01/01/2006	VAPOR		0	0
330301	12774	PE INSPECCIÓ FÍSICA O INVENTARI	0	VAPOR LLONCH - DESENV. LOCAL		0	0

# AJUNTAMENT-AJUNTAMENT DE SABADELL

Data obtenció 28/03/20198:47  
 Pàg. 2

## LLIBRE A LLIBRE A: BENS, DRETS I OBLIGACIONS DE L'ENT LOCAL

EPÍGRAF: I.2 SERVEI PÚBLIC

SUBEPÍGRAF: I.2.C MOBLES

CLASSIFICAC N. BÉ	QUANT. DESCRIPCIÓ	C. GESTO T. ADQUISICIÓ C. COST	COST ADQUI. D- ALTA	CENTRE UBICACIÓ	PLANTA ESPAI	V.B.C. DOT. AMORT	F.A. V.C.
	CAMPANA EXTRACTORA		01/01/2006	VAPOR		0	0
330301	12775	PE INSPECCIÓ FÍSICA O INVENTARI	0	VAPOR LLONCH - DESENV. LOCAL		0	0
	ROBOT CUINA		01/01/2006	VAPOR		0	0
330301	12776	PE INSPECCIÓ FÍSICA O INVENTARI	0	VAPOR LLONCH - DESENV. LOCAL		0	0
	TERMO BANY-MARIA		01/01/2006	VAPOR		0	0
330301	12778	PE INSPECCIÓ FÍSICA O INVENTARI	0	VAPOR LLONCH - DESENV. LOCAL		0	0
	MAQUINA CAFETERA		01/01/2006	VAPOR		0	0
330301	12779	PE INSPECCIÓ FÍSICA O INVENTARI	0	VAPOR LLONCH - DESENV. LOCAL		0	0
	PICADORA		01/01/2006	VAPOR		0	0
330301	12780	PE INSPECCIÓ FÍSICA O INVENTARI	0	VAPOR LLONCH - DESENV. LOCAL		0	0
	GRATINADOR		01/01/2006	VAPOR		0	0
330301	12782	PE INSPECCIÓ FÍSICA O INVENTARI	0	VAPOR LLONCH - DESENV. LOCAL		0	0
	ESPREMEDOR SUCS		01/01/2006	VAPOR		0	0
330301	13509	ED INSPECCIÓ FÍSICA O INVENTARI	0	CALVET D'ESTRELLA		0	0
	CAMPANA EXTRACTORA		01/01/2006	ESCOLA BRESSOL		0	0
330301	13988	ED INSPECCIÓ FÍSICA O INVENTARI	0	LA ROMÀNICA		0	0
	CUINA INDUSTRIAL		01/01/2006	EDIFICI-CEIP		0	0
330301	13989	ED INSPECCIÓ FÍSICA O INVENTARI	0	LA ROMÀNICA		0	0
	FORN		01/01/2006	EDIFICI-CEIP		0	0

# AJUNTAMENT-AJUNTAMENT DE SABADELL

Data obtenció 28/03/20198:47  
 Pàg. 3

## LLIBRE A LLIBRE A: BENS, DRETS I OBLIGACIONS DE L'ENT LOCAL

EPÍGRAF: I.2 SERVEI PÚBLIC

SUBEPÍGRAF: I.2.C MOBLES

CLASSIFICAC N. BÉ	QUANT. DESCRIPCIÓ	C. GESTO T. ADQUISICIÓ C. COST	COST ADQUI. D- ALTA	CENTRE UBICACIÓ	PLANTA ESPAI	V.B.C. DOT. AMORT	F.A. V.C.
330301	13990	ED INSPECCIÓ FÍSICA O INVENTARI	0	LA ROMÀNICA		0	0
	FREGIDORA INDUSTRIAL		01/01/2006	EDIFICI-CEIP		0	0
330301	13991	ED INSPECCIÓ FÍSICA O INVENTARI	0	LA ROMÀNICA		0	0
	RENTAPLATS		01/01/2006	EDIFICI-CEIP		0	0
330301	13992	ED INSPECCIÓ FÍSICA O INVENTARI	0	LA ROMÀNICA		0	0
	RENTAPLATS		01/01/2006	EDIFICI-CEIP		0	0
330301	13993	ED INSPECCIÓ FÍSICA O INVENTARI	0	LA ROMÀNICA		0	0
	PELAPATATES		01/01/2006	EDIFICI-CEIP		0	0
330301	13994	ED INSPECCIÓ FÍSICA O INVENTARI	0	LA ROMÀNICA		0	0
	TALLADORA D'EMBUTIT		01/01/2006	EDIFICI-CEIP		0	0
330301	13995	ED INSPECCIÓ FÍSICA O INVENTARI	0	LA ROMÀNICA		0	0
	RENTAMANS		01/01/2006	EDIFICI-CEIP		0	0
330301	13996	ED INSPECCIÓ FÍSICA O INVENTARI	0	LA ROMÀNICA		0	0
	RENTAMANS		01/01/2006	EDIFICI-CEIP		0	0
330301	14001	ED INSPECCIÓ FÍSICA O INVENTARI	0	LA ROMÀNICA		0	0
	AIGÜERA		01/01/2006	EDIFICI-CEIP		0	0
330301	14002	ED INSPECCIÓ FÍSICA O INVENTARI	0	LA ROMÀNICA		0	0
	AIGÜERA		01/01/2006	EDIFICI-CEIP		0	0
330301	14003	ED INSPECCIÓ FÍSICA O INVENTARI	0	LA ROMÀNICA		0	0



# AJUNTAMENT-AJUNTAMENT DE SABADELL

Data obtenció 28/03/20198:47  
Pàg. 4

## LLIBRE A LLIBRE A: BENS, DRETS I OBLIGACIONS DE L'ENT LOCAL

EPÍGRAF: I.2 SERVEI PÚBLIC

SUBEPÍGRAF: I.2.C MOBLES

CLASSIFICAC N. BÉ	QUANT. DESCRIPCIÓ	C. GESTO T. ADQUISICIÓ C. COST	COST ADQUI. D- ALTA	CENTRE UBICACIÓ	PLANTA ESPAI	V.B.C. DOT. AMORT	F.A. V.C.
	AIGÜERA		01/01/2006	EDIFICI-CEIP		0	0
330301	14004	ED INSPECCIÓ FÍSICA O INVENTARI	0	LA ROMÀNICA		0	0
	AIGÜERA		01/01/2006	EDIFICI-CEIP		0	0
330301	14007	ED INSPECCIÓ FÍSICA O INVENTARI	0	IES SABADELL		0	0
	ROBOT CUINA		01/01/2006	EDIFICI		0	0
330301	14008	ED INSPECCIÓ FÍSICA O INVENTARI	0	IES SABADELL		0	0
	TALLADORA		01/01/2006	EDIFICI		0	0
330301	14009	ED INSPECCIÓ FÍSICA O INVENTARI	0	IES SABADELL		0	0
	ARMARI CALENT		01/01/2006	EDIFICI		0	0
330301	14010	ED INSPECCIÓ FÍSICA O INVENTARI	0	IES SABADELL		0	0
	FORN INDUSTRIAL		01/01/2006	EDIFICI		0	0
330301	14011	ED INSPECCIÓ FÍSICA O INVENTARI	0	IES SABADELL		0	0
	CUINA INDUSTRIAL		01/01/2006	EDIFICI		0	0
330301	14012	ED INSPECCIÓ FÍSICA O INVENTARI	0	IES SABADELL		0	0
	PLANXA INDUSTRIAL		01/01/2006	EDIFICI		0	0
330301	14013	ED INSPECCIÓ FÍSICA O INVENTARI	0	IES SABADELL		0	0
	FREGIDORA INDUSTRIAL		01/01/2006	EDIFICI		0	0
330301	14014	ED INSPECCIÓ FÍSICA O INVENTARI	0	IES SABADELL		0	0
	FREGIDORA INDUSTRIAL		01/01/2006	EDIFICI		0	0

# AJUNTAMENT-AJUNTAMENT DE SABADELL

Data obtenció 28/03/20198:47  
Pàg. 5

## LLIBRE A LLIBRE A: BENS, DRETS I OBLIGACIONS DE L'ENT LOCAL

EPÍGRAF: I.2 SERVEI PÚBLIC

SUBEPÍGRAF: I.2.C MOBLES

CLASSIFICAC N. BÉ	QUANT. DESCRIPCIÓ	C. GESTO T. ADQUISICIÓ C. COST	COST ADQUI. D- ALTA	CENTRE UBICACIÓ	PLANTA ESPAI	V.B.C. DOT. AMORT	F.A. V.C.
330301	14015	ED INSPECCIÓ FÍSICA O INVENTARI	0	IES SABADELL		0	0
	RENTAPLATS		01/01/2006	EDIFICI		0	0
330301	14035	ED INSPECCIÓ FÍSICA O INVENTARI	0	ESCOLA BRESSOL ESPRONCEDA		0	0
	ARMARI CALENT		01/01/2006	ESCOLA BRESSOL		0	0
330301	14044	ED INSPECCIÓ FÍSICA O INVENTARI	0	ESCOLA BRESSOL ESPRONCEDA		0	0
	FORN		01/01/2006	ESCOLA BRESSOL		0	0
330301	14045	ED INSPECCIÓ FÍSICA O INVENTARI	0	ESCOLA BRESSOL ESPRONCEDA		0	0
	FORN		01/01/2006	ESCOLA BRESSOL		0	0
330301	14056	ED INSPECCIÓ FÍSICA O INVENTARI	0	ESCOLA BRESSOL ESPRONCEDA		0	0
	AIGÜERA		01/01/2006	ESCOLA BRESSOL		0	0
330301	14057	ED INSPECCIÓ FÍSICA O INVENTARI	0	ESCOLA BRESSOL ESPRONCEDA		0	0
	AIGÜERA		01/01/2006	ESCOLA BRESSOL		0	0
330301	16817	ED COMPRA	10.353,35	ESCOLA BRESSOL CAN LLONG		10.353,35	9.380,22
	Equipament cuina Escola Bressol Can Llong		08/10/2007	EDIFICI		973,13	973,13
330301	17083	ED COMPRA	26.421,98	ESCOLA BRESSOL JOAQUIM BLUME		26.421,98	23.901,40
	Equipament de la cuina de l'Escola Bressol Joaquim Blume		14/11/2007			2.520,58	2.520,58
330301	17123	ED COMPRA	6.045,61	ESCOLA BRESSOL CAN LLONG		6.045,61	5.466,08
	Complements cuina Escola Bressol Can Llong		26/11/2007			579,53	579,53

# AJUNTAMENT-AJUNTAMENT DE SABADELL

Data obtenció 28/03/20198:47  
Pàg. 6

## LLIBRE A LLIBRE A: BENS, DRETS I OBLIGACIONS DE L'ENT LOCAL

EPÍGRAF: I.2 SERVEI PÚBLIC

SUBEPÍGRAF: I.2.C MOBLES

CLASSIFICAC N. BÉ	QUANT.	C. GESTO T. ADQUISICIÓ	COST ADQUI.	CENTRE	PLANTA	V.B.C.	F.A.
	DESCRIPCIÓ	C. COST	D- ALTA	UBICACIÓ	ESPAI	DOT. AMORT	V.C.
330301	17124	2	ED COMPRA	1.084,20	ESCOLA BRESSOL CAN LLONG	1.084,20	980,26
	Complement equipament cuina Escola Bressol Can Llong		26/11/2007	EDIFICI		103,94	103,94
330301	17401		IT COMPRA	13.665,96	IES SABADELL	13.665,96	12.527,13
	Dotació material industrial a la cuina IES Sabadell		31/12/2006	EDIFICI		1.138,83	1.138,83
330301	17402		IT COMPRA	6.251,24	LA ROMÀNICA	6.251,24	5.730,23
	Dotació material industrial per cuina Col·legi La Romànica		31/12/2006	EDIFICI-CEIP		521,01	521,01
330301	18148		CT COMPRA	340,34	Mercat de Sant Joan - pl. de Sant Joan, 1A	340,34	276,48
	TRITURADOR		17/11/2008			31,91	63,86
330301	18228		CT COMPRA	4.491,52	Mercat de Sant Joan - pl. de Sant Joan, 1A	4.491,52	3.649,15
	ARMARI REFRIGERADOR		17/11/2008			421,17	842,37
330301	18229		CT COMPRA	2.842,81	Mercat de Sant Joan - pl. de Sant Joan, 1A	2.842,81	2.309,65
	ARMARI CONGELADOR		17/11/2008			266,57	533,16
330301	18552		ED COMPRA	208,80	CIFUENTES	208,80	169,04
	Campana Extractora CEIP Cifuentes		31/12/2008	EDIFICI		19,88	39,76
330301	18895		ED COMPRA	18.521,02	LA ROMÀNICA	18.521,02	14.994,36
	Forn convecció per a la Cuina Central Zona Nord		31/12/2008	EDIFICI-CEIP		1.763,30	3.526,66
330301	18927		ED CONSTRUCCIÓ REALITZADA PER CONTRACTE AMB TERCERS	4.906,80	CENTRE EDUCACIO ESPECIAL FRANCESC BELLAPART	4.906,80	3.972,47
	campana extractora al CEE Francesc Bellapart		31/12/2008	EDIFICI		467,15	934,33

# AJUNTAMENT-AJUNTAMENT DE SABADELL

Data obtenció 28/03/20198:47  
Pàg. 7

## LLIBRE A LLIBRE A: BENS, DRETS I OBLIGACIONS DE L'ENT LOCAL

EPÍGRAF: I.2 SERVEI PÚBLIC

SUBEPÍGRAF: I.2.C MOBLES

CLASSIFICAC N. BÉ	QUANT. DESCRIPCIÓ	C. GESTO T. ADQUISICIÓ C. COST	COST ADQUI. D- ALTA	CENTRE UBICACIÓ	PLANTA ESPAI	V.B.C. DOT. AMORT	F.A. V.C.
330301	19033	ED COMPRA	24.129,78	ARRAONA		24.129,78	17.884,50
	Subministrament equipament cuina Escola Bressol Arraona Meri		14/04/2009	ESCOLA BRESSOL		2.081,74	6.245,28
330301	19036	ED COMPRA	21.357,02	ESCOLA BRESSOL ESPRONCEDA		21.357,02	15.747,14
	Subministrament equipament cuina EB Espronceda		29/05/2009	ESCOLA BRESSOL		1.869,96	5.609,88
330301	19280	PE COMPRA	2.088,00	VAPOR LLONCH - DESENV. LOCAL		2.088,00	1.515,03
	Fabricador de gel.		13/10/2009	VAPOR		190,98	572,97
330301	19393	ED COMPRA	18.832,50	IES SABADELL		18.832,50	13.609,99
	Subministre i muntatge de cambra frigorífica a la cuina c.		16/11/2009			1.740,82	5.222,51
330301	21361	CT COMPRA	65.570,53	Mercat de Sant Joan - pl. de Sant Joan, 1A		65.570,53	47.134,40
	Equipament cuines		31/12/2009			6.145,36	18.436,13
330301	21443	ED COMPRA	2.671,65	IES SABADELL		2.671,65	1.734,69
	freidora a gas		21/06/2010			234,22	936,96
330301	21492	ED COMPRA	1.075,55	IES SABADELL		1.075,55	694,53
	cortadora fiambre Cuina Central Nord		26/07/2010	EDIFICI		95,25	381,02
330301	22332	IT COMPRA	486,48	COMPLEX ESPORTIU SANT OLEGUER		486,48	275,28
	DESTRUCTOR INSECTES		03/06/2011	MOLI DE SANT OLEGUER		42,24	211,20
330301	22382	IT COMPRA	376,83	FINCA C. SANT MATIES		376,83	212,70
	RENTAMANS		15/06/2011			32,82	164,13
330301	22390	IT COMPRA	10.800,28	FINCA C. SANT MATIES		10.800,28	6.096,73

# AJUNTAMENT-AJUNTAMENT DE SABADELL

Data obtenció 28/03/20198:47  
Pàg. 8

## LLIBRE A LLIBRE A: BENS, DRETS I OBLIGACIONS DE L'ENT LOCAL

EPÍGRAF: I.2 SERVEI PÚBLIC

SUBEPÍGRAF: I.2.C MOBLES

CLASSIFICAC N. BÉ	QUANT. DESCRIPCIÓ	C. GESTO T. ADQUISICIÓ C. COST	COST ADQUI. D- ALTA	CENTRE UBICACIÓ	PLANTA ESPAI	V.B.C. DOT. AMORT	F.A. V.C.
	CAMPANA EXTRACTORA		15/06/2011			940,71	4.703,55
330301	22393	IT COMPRA	521,21	FINCA C. SANT MATIES		521,21	294,17
	2 EXTERMINADORS D'INSECTES		15/06/2011			45,39	227,04
330301	22397	IT COMPRA	471,11	FINCA C. SANT MATIES		471,11	265,91
	PLAFÓ INOX		15/06/2011			41,03	205,20
330301	22400	IT COMPRA	3.445,68	FINCA C. SANT MATIES		3.445,68	1.945,07
	1 TAULA RENTAVAIKELLES		15/06/2011			300,12	1.500,61
330301	22401	IT COMPRA	1.187,00	FINCA C. SANT MATIES		1.187,00	670,01
	TAULA RENTAVAIKELLES		15/06/2011			103,38	516,99
330301	22407	IT COMPRA	1.603,06	FINCA C. SANT MATIES		1.603,06	904,87
	FREGIDORS		15/06/2011			139,62	698,19
330301	22408	IT COMPRA	2.154,93	FINCA C. SANT MATIES		2.154,93	1.216,41
	CUINA		15/06/2011			187,69	938,52
330301	22510	IT COMPRA	3.267,23	CEIF VAPOR BUXEDA NOU		3.267,23	1.836,87
	ARMARI FRIGORÍFIC		05/07/2011			286,07	1.430,36
330301	22523	IT COMPRA	7.179,53	CEIF VAPOR BUXEDA NOU		7.179,53	4.036,43
	CAMPANA MURAL EXTRACCIÓ DE FUMS		05/07/2011			628,62	3.143,10
330301	22530	IT COMPRA	280,58	CEIF VAPOR BUXEDA NOU		280,58	157,71
	EXTERMINADOR D'INSECTES		05/07/2011			24,56	122,87
330301	22531	IT COMPRA	280,58	CEIF VAPOR BUXEDA NOU		280,58	157,71
	EXTERMINADOR D'INSECTES		05/07/2011			24,56	122,87

# AJUNTAMENT-AJUNTAMENT DE SABADELL

Data obtenció 28/03/20198:47  
Pàg. 9

## LLIBRE A LLIBRE A: BENS, DRETS I OBLIGACIONS DE L'ENT LOCAL

EPÍGRAF: I.2 SERVEI PÚBLIC

SUBEPÍGRAF: I.2.C MOBLES

CLASSIFICAC N. BÉ	QUANT. DESCRIPCIÓ	C. GESTO T. ADQUISICIÓ C. COST	COST ADQUI. D- ALTA	CENTRE UBICACIÓ	PLANTA ESPAI	V.B.C. DOT. AMORT	F.A. V.C.
330301	22579	IT COMPRA	3.082,87	CEIF CAN PUIGGENER		3.082,87	1.732,13
	ARMARI FRIGORIFIC		08/07/2011			270,13	1.350,74
330301	22589	IT COMPRA	6.849,99	CEIF CAN PUIGGENER		6.849,99	3.848,79
	CAMPANA MURAL EXTRACCIÓ FUMSS		08/07/2011			600,23	3.001,20
330301	22600	IT COMPRA	337,05	CEIF CAN PUIGGENER		337,05	189,35
	EXTERMINADOR D'INSECTES		08/07/2011			29,53	147,70
330301	22601	IT COMPRA	337,05	CEIF CAN PUIGGENER		337,05	189,35
	EXTERMINADOR D'INSECTES		08/07/2011			29,53	147,70
330301	23298	UH COMPRA	5.763,58	Parc del Nord - zona pavelló	planta baixa	5.763,58	2.730,34
	Subministrament i col·locació de campana mural i xemeneia d'extracció de		31/07/2012	Pavelló del Nord - Edifici	Pavelló del Nord - Bar - 00	505,54	3.033,24
330301	23786	PE COMPRA	610,36	VAPOR LLONCH - DESENV. LOCAL		610,36	203,57
	Picadora de gel Santos mod 09 glace pilee 100Kg/h		31/12/2013			50,86	406,79
330301	23787	PE COMPRA	802,83	VAPOR LLONCH - DESENV. LOCAL		802,83	267,78
	Batidora		31/12/2013			66,90	535,05
330301	23789	PE COMPRA	101,27	VAPOR LLONCH - DESENV. LOCAL		101,27	33,75
	1 BÀSCULA DIGITALS PROFESSIONAL		31/12/2013			8,44	67,52
330301	23892	PE COMPRA	802,83	VAPOR LLONCH - DESENV. LOCAL		802,83	267,78
	BATADORA		31/12/2013			66,90	535,05
330301	23893	PE COMPRA	101,27	VAPOR LLONCH - DESENV. LOCAL		101,27	33,75

# AJUNTAMENT-AJUNTAMENT DE SABADELL

Data obtenció 28/03/20198:47  
Pàg. 10

## LLIBRE A LLIBRE A: BENS, DRETS I OBLIGACIONS DE L'ENT LOCAL

EPÍGRAF: I.2 SERVEI PÚBLIC

SUBEPÍGRAF: I.2.C MOBLES

CLASSIFICAC	N. BÉ	QUANT. DESCRIPCIÓ	C. GESTO T. ADQUISICIÓ C. COST	COST ADQUI. D- ALTA	CENTRE UBICACIÓ	PLANTA ESPAI	V.B.C. DOT. AMORT	F.A. V.C.
		1 BÀSCULA DIGITAL PROFESSIONAL		31/12/2013			8,44	67,52
330301	23894		PE COMPRA	101,27	VAPOR LLONCH - DESENV. LOCAL		101,27	33,75
		1 BÀSCULA DIGITAL PROFESSIONAL		31/12/2013			8,44	67,52
330301	23895		PE COMPRA	101,27	VAPOR LLONCH - DESENV. LOCAL		101,27	33,75
		1 BÀSCULA DIGITAL PROFESSIONAL		31/12/2013			8,44	67,52
330301	23896		PE COMPRA	101,27	VAPOR LLONCH - DESENV. LOCAL		101,27	33,75
		BÀSCULA DIGITAL PROFESSIONAL		31/12/2013			8,44	67,52
330301	23897		PE COMPRA	101,27	VAPOR LLONCH - DESENV. LOCAL		101,27	33,75
		BÀSCULA DIGITAL PROFESSIONAL		31/12/2013			8,44	67,52
330301	29155		ED COMPRA	1.932,27	ARRAONA		1.932,27	161,46
		Forn regenerador 5 GN 1/1		31/12/2016	EDIFICI-CEIP		161,02	1.770,81
330301	29156		ED COMPRA	2.209,88	CAN RULL		2.209,88	184,65
		1 Lavavajillas		31/12/2016	EDIFICI		184,15	2.025,23
330301	29158		ED COMPRA	2.209,88	CEIP La Floresta		2.209,88	184,65
		1 Lavavajillas		31/12/2016	Edifici CEIP La Floresta		184,15	2.025,23
330301	29159		ED COMPRA	2.209,88	JOAN MONTLLOR		2.209,88	184,65
		1 Lavavajillas		31/12/2016	EDIFICI-CEIP		184,15	2.025,23
330301	29160		ED COMPRA	2.209,88	SAMUNTADA		2.209,88	184,65
		1 Lavavajillas		31/12/2016	EDIFICI		184,15	2.025,23
330301	29161		ED COMPRA	2.209,88	SANT JULIÀ		2.209,88	184,65
		1 Lavavajillas		31/12/2016	EDIFICI		184,15	2.025,23

# AJUNTAMENT-AJUNTAMENT DE SABADELL

Data obtenció 28/03/20198:47  
Pàg. 11

## LLIBRE A LLIBRE A: BENS, DRETS I OBLIGACIONS DE L'ENT LOCAL

EPÍGRAF: I.2 SERVEI PÚBLIC

SUBEPÍGRAF: I.2.C MOBLES

CLASSIFICAC N. BÉ	QUANT. DESCRIPCIÓ	C. GESTO T. ADQUISICIÓ C. COST	COST ADQUI. D- ALTA	CENTRE UBICACIÓ	PLANTA ESPAI	V.B.C. DOT. AMORT	F.A. V.C.
330301	29163	ED COMPRA	2.209,88	TORREGUITART		2.209,88	184,65
	1 Lavavajillas		31/12/2016	EDIFICI		184,15	2.025,23
330301	29165	ED COMPRA	2.209,88	CEIP Virolet		2.209,88	184,65
	1 Lavavajillas		31/12/2016	Edifici CEIP Virolet		184,15	2.025,23
330301	29166	ED COMPRA	1.248,25	CEIP Virolet		1.248,25	104,30
	1 Armario Frigorífico GN 2/1		31/12/2016	Edifici CEIP Virolet		104,02	1.143,95
330301	29167	ED COMPRA	334,01	MIQUEL CARRERAS		334,01	27,90
	1 Arcón congelador HC		31/12/2016	EDIFICI		27,83	306,11
<b>TOTAL Subepígraf:</b>	<b>I.2.C</b>	<b>MOBLES</b>		C. Adq.: <b>301.091,03</b>	Dot.: <b>27.214,32</b>	V.B.C.: <b>301.091,03</b>	
					F.A.: <b>210.964,42</b>	V.C.: <b>90.126,61</b>	
<b>TOTAL Epígraf:</b>	<b>I.2</b>	<b>SERVEI PÚBLIC</b>		C. Adq.: <b>301.091,03</b>	Dot.: <b>27.214,32</b>	V.B.C.: <b>301.091,03</b>	
					F.A.: <b>210.964,42</b>	V.C.: <b>90.126,61</b>	
<b>TOTAL LLIBRE:</b>	<b>A</b>	<b>LLIBRE A: BENS, DRETS I OBLIGACIONS DE L'ENT LOCAL</b>		C. Adq.: <b>301.091,03</b>	Dot.: <b>27.214,32</b>	V.B.C.: <b>301.091,03</b>	
					F.A.: <b>210.964,42</b>	V.C.: <b>90.126,61</b>	





## Inventari

# AJUNTAMENT-AJUNTAMENT DE SABADELL

Data obtenció 28/03/20198:47  
 Pàg. 1

## LLIBRE A LLIBRE A: BENS, DRETS I OBLIGACIONS DE L'ENT LOCAL

EPÍGRAF: I.2 SERVEI PÚBLIC

SUBEPÍGRAF: I.2.C MOBLES

CLASSIFICAC N. BÉ	QUANT. DESCRIPCIÓ	C. GESTO T. ADQUISICIÓ C. COST	COST ADQUI. D- ALTA	CENTRE UBICACIÓ	PLANTA ESPAI	V.B.C. DOT. AMORT	F.A. V.C.
330401	13123	RC INSPECCIÓ FÍSICA O INVENTARI	0	CENTRE CÍVIC CREU DE BARBERÀ		0	0
	GUIARRA		01/01/2006	EDIFICI		0	0
330401	13263	RC INSPECCIÓ FÍSICA O INVENTARI	0	CENTRE CÍVIC DE GRÀCIA		0	0
	PIANO		01/01/2006	EDIFICI		0	0
330401	13317	RC INSPECCIÓ FÍSICA O INVENTARI	0	CENTRE CÍVIC DE CAN RULL		0	0
	GUIARRA ESPANYOLA		01/01/2006	EDIFICI		0	0
330401	13320	RC INSPECCIÓ FÍSICA O INVENTARI	0	CENTRE CÍVIC DE CAN RULL		0	0
	PANDERETA		01/01/2006	EDIFICI		0	0
330401	13321	RC INSPECCIÓ FÍSICA O INVENTARI	0	CENTRE CÍVIC DE CAN RULL		0	0
	PANDERETA		01/01/2006	EDIFICI		0	0
330401	13322	RC INSPECCIÓ FÍSICA O INVENTARI	0	CENTRE CÍVIC DE CAN RULL		0	0
	PANDERETA		01/01/2006	EDIFICI		0	0
330401	13323	RC INSPECCIÓ FÍSICA O INVENTARI	0	CENTRE CÍVIC DE CAN RULL		0	0
	PIANO		01/01/2006	EDIFICI		0	0
330401	13365	RC INSPECCIÓ FÍSICA O INVENTARI	0	CENTRE CÍVIC DE CAN RULL		0	0
	TECLAT ELECTRIC		01/01/2006	EDIFICI		0	0
330401	13374	JO INSPECCIÓ FÍSICA O INVENTARI	0	CENTRE CÍVIC DE CAN RULL		0	0
	BATERIA		01/01/2006	EDIFICI		0	0
330401	13418	RC INSPECCIÓ FÍSICA O INVENTARI	0	CENTRE CÍVIC DE CA N'ORIAN		0	0

# AJUNTAMENT-AJUNTAMENT DE SABADELL

Data obtenció 28/03/20198:48  
Pàg. 2

## LLIBRE A LLIBRE A: BENS, DRETS I OBLIGACIONS DE L'ENT LOCAL

EPÍGRAF: I.2 SERVEI PÚBLIC

SUBEPÍGRAF: I.2.C MOBLES

CLASSIFICAC N. BÉ	QUANT. DESCRIPCIÓ	C. GESTO T. ADQUISICIÓ C. COST	COST ADQUI. D- ALTA	CENTRE UBICACIÓ	PLANTA ESPAI	V.B.C. DOT. AMORT	F.A. V.C.
	PIANO		01/01/2006	EDIFICI		0	0
330401	13429	RC INSPECCIÓ FÍSICA O INVENTARI	0	CENTRE CÍVIC DE CAN DEU		0	0
	PIANO		01/01/2006	EDIFICI		0	0
330401	13469	SS INSPECCIÓ FÍSICA O INVENTARI	0	COMPLEX SANT OLEGUER		0	0
	PIANO		01/01/2006	EDIFICI		0	0
330401	13601	RC INSPECCIÓ FÍSICA O INVENTARI	0	CENTRE CIVIC SANT OLEGUER		0	0
	BAIX		01/01/2006	EDIFICI		0	0
330401	13602	RC INSPECCIÓ FÍSICA O INVENTARI	0	CENTRE CIVIC SANT OLEGUER		0	0
	BATERIA		01/01/2006	EDIFICI		0	0
330401	13603	RC INSPECCIÓ FÍSICA O INVENTARI	0	CENTRE CIVIC SANT OLEGUER		0	0
	ORGUE		01/01/2006	EDIFICI		0	0
330401	13689	CU COMPRA	1.019,00	CA L'ESTRUCH		1.019,00	1.019,00
	BATERIA		01/01/2000	NAU LLEVANT	BUCS	0	0
330401	13690	CU COMPRA	1.019,00	CA L'ESTRUCH		1.019,00	1.019,00
	BATERIA		01/01/2000	NAU LLEVANT	BUCS	0	0
330401	13691	CU COMPRA	1.019,00	CA L'ESTRUCH		1.019,00	1.019,00
	BATERIA		01/01/2000	NAU LLEVANT	BUCS	0	0
330401	14158	CU COMPRA	150,25	ESCOLA DE MÚSICA		150,25	150,25
	GUIARRA		01/01/2006	EDIFICI		0	0
330401	14159	CU COMPRA	150,25	ESCOLA DE MÚSICA		150,25	150,25

# AJUNTAMENT-AJUNTAMENT DE SABADELL

Data obtenció 28/03/20198:48  
Pàg. 3

## LLIBRE A LLIBRE A: BENS, DRETS I OBLIGACIONS DE L'ENT LOCAL

EPÍGRAF: I.2 SERVEI PÚBLIC

SUBEPÍGRAF: I.2.C MOBLES

CLASSIFICAC N. BÉ	QUANT. DESCRIPCIÓ	C. GESTO T. ADQUISICIÓ C. COST	COST ADQUI. D- ALTA	CENTRE UBICACIÓ	PLANTA ESPAI	V.B.C. DOT. AMORT	F.A. V.C.
	GUIARRA		01/01/2006	EDIFICI		0	0
330401 14160		CU COMPRA	210,35	ESCOLA DE MÚSICA		210,35	210,35
	GUIARRA		01/01/2006	EDIFICI		0	0
330401 14161		CU COMPRA	210,35	ESCOLA DE MÚSICA		210,35	210,35
	GUIARRA		01/01/2006	EDIFICI		0	0
330401 14162		CU COMPRA	2.253,80	ESCOLA DE MÚSICA		2.253,80	2.253,80
	GUIARRA		01/01/2006	EDIFICI		0	0
330401 14163		CU COMPRA	192,60	ESCOLA DE MÚSICA		192,60	192,60
	GUIARRA		01/01/2006	EDIFICI		0	0
330401 14164		CU COMPRA	210,35	ESCOLA DE MÚSICA		210,35	210,35
	GUIARRA		01/01/2006	EDIFICI		0	0
330401 14165		CU COMPRA	270,46	ESCOLA DE MÚSICA		270,46	270,46
	GUIARRA		01/01/2006	EDIFICI		0	0
330401 14166		CU COMPRA	210,35	ESCOLA DE MÚSICA		210,35	210,35
	GUIARRA		01/01/2006	EDIFICI		0	0
330401 14167		CU COMPRA	192,60	ESCOLA DE MÚSICA		192,60	192,60
	GUIARRA		01/01/2006	EDIFICI		0	0
330401 14192		CU COMPRA	45,00	ESCOLA DE MÚSICA		45,00	45,00
	FLAUTA DE BEC		01/02/2006	EDIFICI		0	0
330401 14201		CU COMPRA	120,20	ESCOLA DE MÚSICA		120,20	120,20
	FLAUTA DE BEC		01/01/2006	EDIFICI		0	0
330401 14212		CU COMPRA	45,00	ESCOLA DE MÚSICA		45,00	45,00

# AJUNTAMENT-AJUNTAMENT DE SABADELL

Data obtenció 28/03/20198:48  
Pàg. 4

## LLIBRE A LLIBRE A: BENS, DRETS I OBLIGACIONS DE L'ENT LOCAL

EPÍGRAF: I.2 SERVEI PÚBLIC

SUBEPÍGRAF: I.2.C MOBLES

CLASSIFICAC N. BÉ	QUANT. DESCRIPCIÓ	C. GESTO T. ADQUISICIÓ C. COST	COST ADQUI. D- ALTA	CENTRE UBICACIÓ	PLANTA ESPAI	V.B.C. DOT. AMORT	F.A. V.C.
	FLAUTA DE BEC		01/02/2006	EDIFICI		0	0
330401 14213		CU COMPRA	45,00	ESCOLA DE MÚSICA		45,00	45,00
	FLAUTA DE BEC		01/02/2006	EDIFICI		0	0
330401 14217		CU COMPRA	194,13	ESCOLA DE MÚSICA		194,13	194,13
	FLAUTA BEC		01/01/2006	EDIFICI		0	0
330401 14218		CU COMPRA	289,69	ESCOLA DE MÚSICA		289,69	289,69
	FLAUTA BEC		01/01/2006	EDIFICI		0	0
330401 14219		CU COMPRA	302,00	ESCOLA DE MÚSICA		302,00	302,00
	FLAUTA BEC		01/01/2006	EDIFICI		0	0
330401 14220		CU COMPRA	971,23	ESCOLA DE MÚSICA		971,23	971,23
	FLAUTA BEC		01/01/2006	EDIFICI		0	0
330401 14222		CU COMPRA	69,12	ESCOLA DE MÚSICA		69,12	69,12
	FLAUTA BEC		01/01/2006	EDIFICI		0	0
330401 14223		CU COMPRA	213,36	ESCOLA DE MÚSICA		213,36	213,36
	FLAUTA BEC		01/01/2006	EDIFICI		0	0
330401 14224		CU COMPRA	409,20	ESCOLA DE MÚSICA		409,20	409,20
	FLAUTA BEC		01/01/2006	EDIFICI		0	0
330401 14225		CU COMPRA	1.226,00	ESCOLA DE MÚSICA		1.226,00	1.226,00
	FLAUTA BEC		01/01/2006	EDIFICI		0	0
330401 14226		CU COMPRA	565,00	ESCOLA DE MÚSICA		565,00	565,00
	FLAUTA TRAVESSERA		01/01/2006	EDIFICI		0	0
330401 14227		CU COMPRA	1.878,50	ESCOLA DE MÚSICA		1.878,50	1.878,50

# AJUNTAMENT-AJUNTAMENT DE SABADELL

Data obtenció 28/03/20198:48  
Pàg. 5

## LLIBRE A LLIBRE A: BENS, DRETS I OBLIGACIONS DE L'ENT LOCAL

EPÍGRAF: I.2 SERVEI PÚBLIC

SUBEPÍGRAF: I.2.C MOBLES

CLASSIFICAC	N. BÉ	QUANT. DESCRIPCIÓ	C. GESTO T. ADQUISICIÓ C. COST	COST ADQUI. D- ALTA	CENTRE UBICACIÓ	PLANTA ESPAI	V.B.C. DOT. AMORT	F.A. V.C.
		FLAUTA TRAVESSERA		01/01/2006	EDIFICI		0	0
330401	14228		CU INSPECCIÓ FÍSICA O INVENTARI	0	ESCOLA DE MÚSICA		0	0
		FLAUTA TRAVESSERA		01/01/2006	EDIFICI		0	0
330401	14229		CU COMPRA	601,01	ESCOLA DE MÚSICA		601,01	601,01
		FLAUTA TRAVESSERA		01/01/2006	EDIFICI		0	0
330401	14230		CU COMPRA	2.404,05	ESCOLA DE MÚSICA		2.404,05	2.404,05
		FLAUTA TRAVESSERA		01/01/2006	EDIFICI		0	0
330401	14231		CU COMPRA	90,15	ESCOLA DE MÚSICA		90,15	90,15
		FLAUTA TRAVESSERA		01/01/2006	EDIFICI		0	0
330401	14232		CU COMPRA	90,15	ESCOLA DE MÚSICA		90,15	90,15
		FLAUTA TRAVESSERA		01/01/2006	EDIFICI		0	0
330401	14233		CU COMPRA	150,25	ESCOLA DE MÚSICA		150,25	150,25
		FLAUTA TRAVESSERA		01/01/2006	EDIFICI		0	0
330401	14234		CU COMPRA	150,25	ESCOLA DE MÚSICA		150,25	150,25
		FLAUTA TRAVESSERA		01/01/2006	EDIFICI		0	0
330401	14235		CU COMPRA	150,25	ESCOLA DE MÚSICA		150,25	150,25
		FLAUTA TRAVESSERA		01/01/2006	EDIFICI		0	0
330401	14236		CU COMPRA	150,25	ESCOLA DE MÚSICA		150,25	150,25
		FLAUTA TRAVESSERA		01/01/2006	EDIFICI		0	0
330401	14237		CU COMPRA	3.305,57	ESCOLA DE MÚSICA		3.305,57	3.305,57
		SAXOFON		01/01/2006	EDIFICI		0	0

# AJUNTAMENT-AJUNTAMENT DE SABADELL

Data obtenció 28/03/20198:48  
Pàg. 6

## LLIBRE A LLIBRE A: BENS, DRETS I OBLIGACIONS DE L'ENT LOCAL

EPÍGRAF: I.2 SERVEI PÚBLIC

SUBEPÍGRAF: I.2.C MOBLES

CLASSIFICAC	N. BÉ	QUANT. DESCRIPCIÓ	C. GESTO T. ADQUISICIÓ C. COST	COST ADQUI. D- ALTA	CENTRE UBICACIÓ	PLANTA ESPAI	V.B.C. DOT. AMORT	F.A. V.C.
330401	14240		CU COMPRA	1.502,53	ESCOLA DE MÚSICA		1.502,53	1.502,53
		SAXOFON		01/01/2006	EDIFICI		0	0
330401	14241		CU COMPRA	5.108,60	ESCOLA DE MÚSICA		5.108,60	5.108,60
		SAXOFON		01/01/2006	EDIFICI		0	0
330401	14242		CU COMPRA	3.005,06	ESCOLA DE MÚSICA		3.005,06	3.005,06
		SAXOFON		01/01/2006	EDIFICI		0	0
330401	14243		CU COMPRA	534,99	ESCOLA DE MÚSICA		534,99	534,99
		SAXOFON		01/01/2006	EDIFICI		0	0
330401	14244		CU COMPRA	3.906,58	ESCOLA DE MÚSICA		3.906,58	3.906,58
		CLARINET		01/01/2006	EDIFICI		0	0
330401	14245		CU COMPRA	721,21	ESCOLA DE MÚSICA		721,21	721,21
		CLARINET		01/01/2006	EDIFICI		0	0
330401	14246		CU COMPRA	150,25	ESCOLA DE MÚSICA		150,25	150,25
		CLARINET		01/01/2006	EDIFICI		0	0
330401	14247		CU COMPRA	210,00	ESCOLA DE MÚSICA		210,00	210,00
		CLARINET		01/01/2006	EDIFICI		0	0
330401	14248		CU COMPRA	210,00	ESCOLA DE MÚSICA		210,00	210,00
		CLARINET		01/01/2006	EDIFICI		0	0
330401	14249		CU COMPRA	210,00	ESCOLA DE MÚSICA		210,00	210,00
		CLARINET		01/01/2006	EDIFICI		0	0
330401	14250		CU COMPRA	3.305,57	ESCOLA DE MÚSICA		3.305,57	3.305,57
		FAGOT		01/01/2006	EDIFICI		0	0

# AJUNTAMENT-AJUNTAMENT DE SABADELL

Data obtenció 28/03/20198:48  
Pàg. 7

## LLIBRE A LLIBRE A: BENS, DRETS I OBLIGACIONS DE L'ENT LOCAL

EPÍGRAF: I.2 SERVEI PÚBLIC

SUBEPÍGRAF: I.2.C MOBLES

CLASSIFICAC	N. BÉ	QUANT. DESCRIPCIÓ	C. GESTO T. ADQUISICIÓ C. COST	COST ADQUI. D- ALTA	CENTRE UBICACIÓ	PLANTA ESPAI	V.B.C. DOT. AMORT	F.A. V.C.
330401	14251	FAGOT	CU COMPRA	2.374,00	ESCOLA DE MÚSICA		2.374,00	2.374,00
				01/01/2006	EDIFICI		0	0
330401	14252	OBOE	CU COMPRA	2.716,57	ESCOLA DE MÚSICA		2.716,57	2.716,57
				01/01/2006	EDIFICI		0	0
330401	14253	OBOE	CU COMPRA	2.283,85	ESCOLA DE MÚSICA		2.283,85	2.283,85
				01/01/2006	EDIFICI		0	0
330401	14254	TROMBO	CU COMPRA	1.712,88	ESCOLA DE MÚSICA		1.712,88	1.712,88
				01/01/2006	EDIFICI		0	0
330401	14255	TROMBO	CU COMPRA	1.172,00	ESCOLA DE MÚSICA		1.172,00	1.172,00
				01/01/2006	EDIFICI		0	0
330401	14256	BOMBARDI	CU COMPRA	1.202,02	ESCOLA DE MÚSICA		1.202,02	1.202,02
				01/01/2006	EDIFICI		0	0
330401	14257	TUBA	CU COMPRA	2.103,54	ESCOLA DE MÚSICA		2.103,54	2.103,54
				01/01/2006	EDIFICI		0	0
330401	14258	TROMBO	CU COMPRA	1.300,00	ESCOLA DE MÚSICA		1.300,00	1.300,00
				01/01/2006	EDIFICI		0	0
330401	14259	TROMBO	CU COMPRA	240,00	ESCOLA DE MÚSICA		240,00	240,00
				01/01/2006	EDIFICI		0	0
330401	14260	TROMPETA	CU COMPRA	961,62	ESCOLA DE MÚSICA		961,62	961,62
				01/01/2006	EDIFICI		0	0
330401	14261	TROMPETA	CU COMPRA	2.344,00	ESCOLA DE MÚSICA		2.344,00	2.344,00
				01/01/2006	EDIFICI		0	0



# AJUNTAMENT-AJUNTAMENT DE SABADELL

Data obtenció 28/03/20198:48  
 Pàg. 8

## LLIBRE A LLIBRE A: BENS, DRETS I OBLIGACIONS DE L'ENT LOCAL

EPÍGRAF: I.2 SERVEI PÚBLIC

SUBEPÍGRAF: I.2.C MOBLES

CLASSIFICAC	N. BÉ	QUANT. DESCRIPCIÓ	C. GESTO T. ADQUISICIÓ C. COST	COST ADQUI. D- ALTA	CENTRE UBICACIÓ	PLANTA ESPAI	V.B.C. DOT. AMORT	F.A. V.C.
330401	14262	TROMPETA	CU COMPRA	1.502,53 01/01/2006	ESCOLA DE MÚSICA EDIFICI		1.502,53 0	1.502,53 0
330401	14263	TROMPETA	CU COMPRA	480,81 01/01/2006	ESCOLA DE MÚSICA EDIFICI		480,81 0	480,81 0
330401	14264	TROMPETA	CU COMPRA	200,00 01/01/2006	ESCOLA DE MÚSICA EDIFICI		200,00 0	200,00 0
330401	14265	TROMPA	CU COMPRA	1.202,02 01/01/2006	ESCOLA DE MÚSICA EDIFICI		1.202,02 0	1.202,02 0
330401	14266	TROMPA	CU COMPRA	1.803,04 01/01/2006	ESCOLA DE MÚSICA EDIFICI		1.803,04 0	1.803,04 0
330401	14267	TROMPA	CU COMPRA	500,00 01/01/2006	ESCOLA DE MÚSICA EDIFICI		500,00 0	500,00 0
330401	14268	TROMPA	CU COMPRA	500,00 01/01/2006	ESCOLA DE MÚSICA EDIFICI		500,00 0	500,00 0
330401	14269	ACORDIO	CU COMPRA	240,40 01/01/2006	ESCOLA DE MÚSICA EDIFICI		240,40 0	240,40 0
330401	14270	ACORDIO	CU COMPRA	601,01 01/01/2006	ESCOLA DE MÚSICA EDIFICI		601,01 0	601,01 0
330401	14271	ACORDIO	CU COMPRA	5.078,55 01/01/2006	ESCOLA DE MÚSICA EDIFICI		5.078,55 0	5.078,55 0
330401	14272	ACORDIO	CU COMPRA	1.202,02 01/01/2006	ESCOLA DE MÚSICA EDIFICI		1.202,02 0	1.202,02 0

# AJUNTAMENT-AJUNTAMENT DE SABADELL

Data obtenció 28/03/20198:48  
Pàg. 9

## LLIBRE A LLIBRE A: BENS, DRETS I OBLIGACIONS DE L'ENT LOCAL

EPÍGRAF: I.2 SERVEI PÚBLIC

SUBEPÍGRAF: I.2.C MOBLES

CLASSIFICAC	N. BÉ	QUANT. DESCRIPCIÓ	C. GESTO T. ADQUISICIÓ C. COST	COST ADQUI. D- ALTA	CENTRE UBICACIÓ	PLANTA ESPAI	V.B.C. DOT. AMORT	F.A. V.C.
330401	14274	ACORDIO	CU COMPRA	1.530,00 01/01/2006	ESCOLA DE MÚSICA EDIFICI		1.530,00 0	1.530,00 0
330401	14275	VIOLA	CU COMPRA	901,52 01/01/2006	ESCOLA DE MÚSICA EDIFICI		901,52 0	901,52 0
330401	14276	VIOLA	CU COMPRA	1.202,02 01/01/2006	ESCOLA DE MÚSICA EDIFICI		1.202,02 0	1.202,02 0
330401	14277	VIOLA	CU COMPRA	240,40 01/01/2006	ESCOLA DE MÚSICA EDIFICI		240,40 0	240,40 0
330401	14278	VIOLA	CU COMPRA	340,38 01/01/2006	ESCOLA DE MÚSICA EDIFICI		340,38 0	340,38 0
330401	14279	VIOLI	CU COMPRA	90,15 01/01/2006	ESCOLA DE MÚSICA EDIFICI		90,15 0	90,15 0
330401	14280	VIOLI	CU COMPRA	230,00 01/01/2006	ESCOLA DE MÚSICA EDIFICI		230,00 0	230,00 0
330401	14281	VIOLI	CU COMPRA	212,94 01/01/2006	ESCOLA DE MÚSICA EDIFICI		212,94 0	212,94 0
330401	14282	VIOLI	CU COMPRA	425,88 01/01/2006	ESCOLA DE MÚSICA EDIFICI		425,88 0	425,88 0
330401	14283	VIOLONCEL	CU COMPRA	1.292,18 01/01/2006	ESCOLA DE MÚSICA EDIFICI		1.292,18 0	1.292,18 0
330401	14284	VIOLONCEL	CU COMPRA	300,50 01/01/2006	ESCOLA DE MÚSICA EDIFICI		300,50 0	300,50 0

# AJUNTAMENT-AJUNTAMENT DE SABADELL

Data obtenció 28/03/20198:48  
Pàg. 10

## LLIBRE A LLIBRE A: BENS, DRETS I OBLIGACIONS DE L'ENT LOCAL

EPÍGRAF: I.2 SERVEI PÚBLIC

SUBEPÍGRAF: I.2.C MOBLES

CLASSIFICAC N. BÉ	QUANT. DESCRIPCIÓ	C. GESTO T. ADQUISICIÓ C. COST	COST ADQUI. D- ALTA	CENTRE UBICACIÓ	PLANTA ESPAI	V.B.C. DOT. AMORT	F.A. V.C.
330401	14285	CU COMPRA	360,60	ESCOLA DE MÚSICA		360,60	360,60
	VIOLONCEL		01/01/2006	EDIFICI		0	0
330401	14286	CU COMPRA	360,60	ESCOLA DE MÚSICA		360,60	360,60
	VIOLONCEL		01/01/2006	EDIFICI		0	0
330401	14287	CU COMPRA	654,32	ESCOLA DE MÚSICA		654,32	654,32
	VIOLONCEL		01/01/2006	EDIFICI		0	0
330401	14288	CU COMPRA	781,32	ESCOLA DE MÚSICA		781,32	781,32
	CONTRABAIX		01/01/2006	EDIFICI		0	0
330401	14289	CU COMPRA	901,52	ESCOLA DE MÚSICA		901,52	901,52
	CONTRABAIX		01/01/2006	EDIFICI		0	0
330401	14290	CU COMPRA	1.202,02	ESCOLA DE MÚSICA		1.202,02	1.202,02
	CONTRABAIX		01/01/2006	EDIFICI		0	0
330401	14291	CU COMPRA	2.025,00	ESCOLA DE MÚSICA		2.025,00	2.025,00
	CONTRABAIX		01/01/2006	EDIFICI		0	0
330401	14292	CU COMPRA	1.202,02	ESCOLA DE MÚSICA		1.202,02	1.202,02
	CONTRABAIX		01/01/2006	EDIFICI		0	0
330401	14293	CU COMPRA	1.202,02	ESCOLA DE MÚSICA		1.202,02	1.202,02
	CONTRABAIX		01/01/2006	EDIFICI		0	0
330401	14294	CU COMPRA	2.103,54	ESCOLA DE MÚSICA		2.103,54	2.103,54
	CONTRABAIX		01/01/2006	EDIFICI		0	0
330401	14295	CU COMPRA	91,17	ESCOLA DE MÚSICA		91,17	91,17
	CARRILLO		01/01/2006	EDIFICI		0	0

# AJUNTAMENT-AJUNTAMENT DE SABADELL

Data obtenció 28/03/20198:48  
Pàg. 11

## LLIBRE A LLIBRE A: BENS, DRETS I OBLIGACIONS DE L'ENT LOCAL

EPÍGRAF: I.2 SERVEI PÚBLIC

SUBEPÍGRAF: I.2.C MOBLES

CLASSIFICAC N. BÉ	QUANT. DESCRIPCIÓ	C. GESTO T. ADQUISICIÓ C. COST	COST ADQUI. D- ALTA	CENTRE UBICACIÓ	PLANTA ESPAI	V.B.C. DOT. AMORT	F.A. V.C.
330401	14296	CU COMPRA	91,17	ESCOLA DE MÚSICA		91,17	91,17
	CARRILLO		01/01/2006	EDIFICI		0	0
330401	14297	CU COMPRA	103,46	ESCOLA DE MÚSICA		103,46	103,46
	CARRILLO		01/01/2006	EDIFICI		0	0
330401	14298	CU COMPRA	103,46	ESCOLA DE MÚSICA		103,46	103,46
	CARRILLO		01/01/2006	EDIFICI		0	0
330401	14299	CU COMPRA	103,46	ESCOLA DE MÚSICA		103,46	103,46
	CARRILLO		01/01/2006	EDIFICI		0	0
330401	14300	CU COMPRA	261,00	ESCOLA DE MÚSICA		261,00	261,00
	XILOFON		01/01/2006	EDIFICI		0	0
330401	14301	CU COMPRA	352,67	ESCOLA DE MÚSICA		352,67	352,67
	XILOFON		01/01/2006	EDIFICI		0	0
330401	14302	CU COMPRA	352,67	ESCOLA DE MÚSICA		352,67	352,67
	XILOFON		01/01/2006	EDIFICI		0	0
330401	14303	CU COMPRA	827,29	ESCOLA DE MÚSICA		827,29	827,29
	XILOFON		01/01/2006	EDIFICI		0	0
330401	14304	CU COMPRA	241,00	ESCOLA DE MÚSICA		241,00	241,00
	METAL·LOFON		01/01/2006	EDIFICI		0	0
330401	14305	CU COMPRA	321,75	ESCOLA DE MÚSICA		321,75	321,75
	METAL·LOFON		01/01/2006	EDIFICI		0	0
330401	14306	CU COMPRA	321,75	ESCOLA DE MÚSICA		321,75	321,75
	METAL·LOFON		01/01/2006	EDIFICI		0	0

# AJUNTAMENT-AJUNTAMENT DE SABADELL

Data obtenció 28/03/20198:48  
Pàg. 12

## LLIBRE A LLIBRE A: BENS, DRETS I OBLIGACIONS DE L'ENT LOCAL

EPÍGRAF: I.2 SERVEI PÚBLIC

SUBEPÍGRAF: I.2.C MOBLES

CLASSIFICAC	N. BÉ	QUANT. DESCRIPCIÓ	C. GESTO T. ADQUISICIÓ C. COST	COST ADQUI. D- ALTA	CENTRE UBICACIÓ	PLANTA ESPAI	V.B.C. DOT. AMORT	F.A. V.C.
330401	14307	METAL·LOFON	CU COMPRA	770,05	ESCOLA DE MÚSICA		770,05	770,05
				01/01/2006	EDIFICI		0	0
330401	14308	TIMBALA	CU COMPRA	99,17	ESCOLA DE MÚSICA		99,17	99,17
				01/01/2006	EDIFICI		0	0
330401	14309	TIMBALA	CU COMPRA	124,50	ESCOLA DE MÚSICA		124,50	124,50
				01/01/2006	EDIFICI		0	0
330401	14310	PLATS	CU COMPRA	56,01	ESCOLA DE MÚSICA		56,01	56,01
				01/01/2006	EDIFICI		0	0
330401	14311	TIMBALA	CU COMPRA	2.404,50	ESCOLA DE MÚSICA		2.404,50	2.404,50
				01/01/2006	EDIFICI		0	0
330401	14312	TIMBALA	CU COMPRA	2.404,50	ESCOLA DE MÚSICA		2.404,50	2.404,50
				01/01/2006	EDIFICI		0	0
330401	14313	BOMBO	CU COMPRA	781,32	ESCOLA DE MÚSICA		781,32	781,32
				01/01/2006	EDIFICI		0	0
330401	14314	PLATS DE XOC	CU COMPRA	270,45	ESCOLA DE MÚSICA		270,45	270,45
				01/01/2006	EDIFICI		0	0
330401	14315	BATERIA	CU COMPRA	2.103,54	ESCOLA DE MÚSICA		2.103,54	2.103,54
				01/01/2006	EDIFICI		0	0
330401	14316	PLATS	CU COMPRA	420,70	ESCOLA DE MÚSICA		420,70	420,70
				01/01/2006	EDIFICI		0	0
330401	14317	CAIXA	CU COMPRA	180,30	ESCOLA DE MÚSICA		180,30	180,30
				01/01/2006	EDIFICI		0	0

# AJUNTAMENT-AJUNTAMENT DE SABADELL

Data obtenció 28/03/20198:48  
Pàg. 13

## LLIBRE A LLIBRE A: BENS, DRETS I OBLIGACIONS DE L'ENT LOCAL

EPÍGRAF: I.2 SERVEI PÚBLIC

SUBEPÍGRAF: I.2.C MOBLES

CLASSIFICAC	N. BÉ	QUANT. DESCRIPCIÓ	C. GESTO T. ADQUISICIÓ C. COST	COST ADQUI. D- ALTA	CENTRE UBICACIÓ	PLANTA ESPAI	V.B.C. DOT. AMORT	F.A. V.C.
330401	14318	XILOFON	CU COMPRA	2.938,95	ESCOLA DE MÚSICA		2.938,95	2.938,95
				01/01/2006	EDIFICI		0	0
330401	14319	GLOCKENSPIEL	CU COMPRA	1.322,23	ESCOLA DE MÚSICA		1.322,23	1.322,23
				01/01/2006	EDIFICI		0	0
330401	14320	VIBRAFON	CU COMPRA	4.969,53	ESCOLA DE MÚSICA		4.969,53	4.969,53
				01/01/2006	EDIFICI		0	0
330401	14321	MARIMBA	CU COMPRA	6.726,79	ESCOLA DE MÚSICA		6.726,79	6.726,79
				01/01/2006	EDIFICI		0	0
330401	14322	PIANO	CU COMPRA	12.020,24	ESCOLA DE MÚSICA		12.020,24	12.020,24
				01/01/2006	EDIFICI		0	0
330401	14323	PIANO	CU COMPRA	4.808,09	ESCOLA DE MÚSICA		4.808,09	4.808,09
				01/01/2006	EDIFICI		0	0
330401	14324	PIANO	CU COMPRA	1.652,78	ESCOLA DE MÚSICA		1.652,78	1.652,78
				01/01/2006	EDIFICI		0	0
330401	14325	PIANO	CU COMPRA	3.606,07	ESCOLA DE MÚSICA		3.606,07	3.606,07
				01/01/2006	EDIFICI		0	0
330401	14326	PIANO	CU COMPRA	1.803,04	ESCOLA DE MÚSICA		1.803,04	1.803,04
				01/01/2006	EDIFICI		0	0
330401	14327	PIANO	CU COMPRA	1.502,53	ESCOLA DE MÚSICA		1.502,53	1.502,53
				01/01/2006	EDIFICI		0	0
330401	14328	PIANO	CU COMPRA	1.502,53	ESCOLA DE MÚSICA		1.502,53	1.502,53
				01/01/2006	EDIFICI		0	0

# AJUNTAMENT-AJUNTAMENT DE SABADELL

Data obtenció 28/03/20198:48  
Pàg. 14

## LLIBRE A LLIBRE A: BENS, DRETS I OBLIGACIONS DE L'ENT LOCAL

EPÍGRAF: I.2 SERVEI PÚBLIC

SUBEPÍGRAF: I.2.C MOBLES

CLASSIFICAC	N. BÉ	QUANT. DESCRIPCIÓ	C. GESTO T. ADQUISICIÓ C. COST	COST ADQUI. D- ALTA	CENTRE UBICACIÓ	PLANTA ESPAI	V.B.C. DOT. AMORT	F.A. V.C.
330401	14329	PIANO	CU COMPRA	3.005,06 01/01/2006	ESCOLA DE MÚSICA EDIFICI		3.005,06 0	3.005,06 0
330401	14330	PIANO	CU COMPRA	3.005,06 01/01/2006	ESCOLA DE MÚSICA EDIFICI		3.005,06 0	3.005,06 0
330401	14331	PIANO	CU COMPRA	6.010,12 01/01/2006	ESCOLA DE MÚSICA EDIFICI		6.010,12 0	6.010,12 0
330401	14332	PIANO	CU COMPRA	1.652,78 01/01/2006	ESCOLA DE MÚSICA EDIFICI		1.652,78 0	1.652,78 0
330401	14333	PIANO	CU COMPRA	6.010,12 01/01/2006	ESCOLA DE MÚSICA EDIFICI		6.010,12 0	6.010,12 0
330401	14334	PIANO	CU COMPRA	3.005,06 01/01/2006	ESCOLA DE MÚSICA EDIFICI		3.005,06 0	3.005,06 0
330401	14335	PIANO	CU COMPRA	3.005,06 01/01/2006	ESCOLA DE MÚSICA EDIFICI		3.005,06 0	3.005,06 0
330401	14336	PIANO	CU COMPRA	3.005,06 01/01/2006	ESCOLA DE MÚSICA EDIFICI		3.005,06 0	3.005,06 0
330401	14337	PIANO	CU COMPRA	901,52 01/01/2006	ESCOLA DE MÚSICA EDIFICI		901,52 0	901,52 0
330401	14338	PIANO	CU COMPRA	6.010,12 01/01/2006	ESCOLA DE MÚSICA EDIFICI		6.010,12 0	6.010,12 0
330401	14339	PIANO	CU COMPRA	3.005,06 01/01/2006	ESCOLA DE MÚSICA EDIFICI		3.005,06 0	3.005,06 0

# AJUNTAMENT-AJUNTAMENT DE SABADELL

Data obtenció 28/03/20198:48  
Pàg. 15

## LLIBRE A LLIBRE A: BENS, DRETS I OBLIGACIONS DE L'ENT LOCAL

EPÍGRAF: I.2 SERVEI PÚBLIC

SUBEPÍGRAF: I.2.C MOBLES

CLASSIFICAC N. BÉ	QUANT. DESCRIPCIÓ	C. GESTO T. ADQUISICIÓ C. COST	COST ADQUI. D- ALTA	CENTRE UBICACIÓ	PLANTA ESPAI	V.B.C. DOT. AMORT	F.A. V.C.
330401	14340	CU COMPRA	3.005,06	ESCOLA DE MÚSICA		3.005,06	3.005,06
	PIANO		01/01/2006	EDIFICI		0	0
330401	14341	CU COMPRA	3.005,06	ESCOLA DE MÚSICA		3.005,06	3.005,06
	PIANO		01/01/2006	EDIFICI		0	0
330401	14342	CU COMPRA	1.502,53	ESCOLA DE MÚSICA		1.502,53	1.502,53
	PIANO		01/01/2006	EDIFICI		0	0
330401	14343	CU COMPRA	1.803,04	ESCOLA DE MÚSICA		1.803,04	1.803,04
	PIANO		01/01/2006	EDIFICI		0	0
330401	14344	CU COMPRA	901,52	ESCOLA DE MÚSICA		901,52	901,52
	PIANO		01/01/2006	EDIFICI		0	0
330401	14345	CU COMPRA	1.083,04	ESCOLA DE MÚSICA		1.083,04	1.083,04
	PIANO		01/01/2006	EDIFICI		0	0
330401	14346	CU COMPRA	1.803,04	ESCOLA DE MÚSICA		1.803,04	1.803,04
	PIANO		01/01/2006	EDIFICI		0	0
330401	14347	CU COMPRA	1.803,04	ESCOLA DE MÚSICA		1.803,04	1.803,04
	PIANO		01/01/2006	EDIFICI		0	0
330401	14348	CU COMPRA	1.803,04	ESCOLA DE MÚSICA		1.803,04	1.803,04
	PIANO		01/01/2006	EDIFICI		0	0
330401	14349	CU COMPRA	1.803,04	ESCOLA DE MÚSICA		1.803,04	1.803,04
	PIANO		01/01/2006	EDIFICI		0	0
330401	14350	CU COMPRA	3.005,06	ESCOLA DE MÚSICA		3.005,06	3.005,06
	PIANO		01/01/2006	EDIFICI		0	0



# AJUNTAMENT-AJUNTAMENT DE SABADELL

Data obtenció 28/03/20198:48  
 Pàg. 16

## LLIBRE A LLIBRE A: BENS, DRETS I OBLIGACIONS DE L'ENT LOCAL

EPÍGRAF: I.2 SERVEI PÚBLIC

SUBEPÍGRAF: I.2.C MOBLES

CLASSIFICAC	N. BÉ	QUANT. DESCRIPCIÓ	C. GESTO T. ADQUISICIÓ C. COST	COST ADQUI. D- ALTA	CENTRE UBICACIÓ	PLANTA ESPAI	V.B.C. DOT. AMORT	F.A. V.C.
330401	14351	PIANO	CU COMPRA	9.450,91	ESCOLA DE MÚSICA		9.450,91	9.450,91
				01/01/2006	EDIFICI		0	0
330401	14352	PIANO	CU COMPRA	1.803,04	ESCOLA DE MÚSICA		1.803,04	1.803,04
				01/01/2006	EDIFICI		0	0
330401	14353	PIANO	CU COMPRA	3.005,06	ESCOLA DE MÚSICA		3.005,06	3.005,06
				01/01/2006	EDIFICI		0	0
330401	14354	PIANO	CU COMPRA	1.803,04	ESCOLA DE MÚSICA		1.803,04	1.803,04
				01/01/2006	EDIFICI		0	0
330401	14355	PIANO	CU COMPRA	901,52	ESCOLA DE MÚSICA		901,52	901,52
				01/01/2006	EDIFICI		0	0
330401	14357	PIANO	CU COMPRA	6.600,00	ESCOLA DE MÚSICA		6.600,00	6.600,00
				01/01/2006	EDIFICI		0	0
330401	14358	PIANO	CU COMPRA	5.900,00	ESCOLA DE MÚSICA		5.900,00	5.900,00
				01/01/2006	EDIFICI		0	0
330401	14359	PIANO	CU COMPRA	5.900,00	ESCOLA DE MÚSICA		5.900,00	5.900,00
				01/01/2006	EDIFICI		0	0
330401	14360	PIANO	CU COMPRA	300,51	ESCOLA DE MÚSICA		300,51	300,51
				01/01/2006	EDIFICI		0	0
330401	14361	PIANO	CU COMPRA	300,51	ESCOLA DE MÚSICA		300,51	300,51
				01/01/2006	EDIFICI		0	0
330401	14362	PIANO	CU COMPRA	300,51	ESCOLA DE MÚSICA		300,51	300,51
				01/01/2006	EDIFICI		0	0

# AJUNTAMENT-AJUNTAMENT DE SABADELL

Data obtenció 28/03/20198:48  
Pàg. 17

## LLIBRE A LLIBRE A: BENS, DRETS I OBLIGACIONS DE L'ENT LOCAL

EPÍGRAF: I.2 SERVEI PÚBLIC

SUBEPÍGRAF: I.2.C MOBLES

CLASSIFICAC N. BÉ	QUANT. DESCRIPCIÓ	C. GESTO T. ADQUISICIÓ C. COST	COST ADQUI. D- ALTA	CENTRE UBICACIÓ	PLANTA ESPAI	V.B.C. DOT. AMORT	F.A. V.C.
330401	14363	CU COMPRA	1.202,02	ESCOLA DE MÚSICA		1.202,02	1.202,02
	CLAVINOVA		01/01/2006	EDIFICI		0	0
330401	14364	CU COMPRA	6.000,00	ESCOLA DE MÚSICA		6.000,00	6.000,00
	CLAVICEMBAL		01/01/2006	EDIFICI		0	0
330401	16903	CU COMPRA	5.500,00	ESCOLA DE MÚSICA		5.500,00	5.500,00
	PIANO		05/06/2007	EDIFICI		0	0
330401	16904	CU COMPRA	2.509,10	ESCOLA DE MÚSICA		2.509,10	2.509,10
	CONTRABAIX		05/06/2007	EDIFICI		0	0
330401	16952	CU COMPRA	6.600,00	ESCOLA DE MÚSICA		6.600,00	6.600,00
	Piano + banqueta metal·lica		15/10/2007			0	0
330401	17032	CU COMPRA	6.600,00	ESCOLA DE MÚSICA		6.600,00	6.600,00
	Piano		05/11/2007			0	0
330401	17348	ED COMPRA	1.530,00	ESCOLA DE MÚSICA		1.530,00	1.530,00
	ACORDIÓ BOTONS		31/12/2006	EDIFICI		0	0
330401	17349	ED COMPRA	385,20	ESCOLA DE MÚSICA		385,20	385,20
	GUIARRA		31/12/2006	EDIFICI		0	0
330401	17352	ED COMPRA	1.570,04	ESCOLA DE MÚSICA		1.570,04	1.570,04
	INSTRUMENTS MUSICALS		31/12/2006	EDIFICI		0	0
330401	17354	ED COMPRA	534,99	ESCOLA DE MÚSICA		534,99	534,99
	SAXO SOPRÀ		31/12/2006	EDIFICI		0	0
330401	17355	ED COMPRA	1.894,88	ESCOLA DE MÚSICA		1.894,88	1.894,88
	VIOLÍ		31/12/2006	EDIFICI		0	0

# AJUNTAMENT-AJUNTAMENT DE SABADELL

Data obtenció 28/03/20198:48  
Pàg. 18

## LLIBRE A LLIBRE A: BENS, DRETS I OBLIGACIONS DE L'ENT LOCAL

EPÍGRAF: I.2 SERVEI PÚBLIC

SUBEPÍGRAF: I.2.C MOBLES

CLASSIFICAC N. BÉ	QUANT. DESCRIPCIÓ	C. GESTO T. ADQUISICIÓ C. COST	COST ADQUI. D- ALTA	CENTRE UBICACIÓ	PLANTA ESPAI	V.B.C. DOT. AMORT	F.A. V.C.
330401	17365	ED COMPRA	7.325,79	ESCOLA DE MÚSICA		7.325,79	7.325,79
	MARIMBE + FUNDES + MACES		31/12/2006	EDIFICI		0	0
330401	17394	CU COMPRA	2.503,28	ESCOLA DE MÚSICA		2.503,28	2.503,28
	Fagotino		31/12/2007			0	0
330401	17658	ED COMPRA	1.055,50	Edifici de l'antiga Maternitat		1.055,50	1.055,50
	Glockenspiel Yamaha YG120 i suport bespeco teclat cocodril		22/04/2008			0	0
330401	17727	ED COMPRA	465,00	ESCOLA DE MÚSICA		465,00	465,00
	Trombó de vares tenor marca COON model 27 H "Director"		22/05/2008	EDIFICI		0	0
330401	17739	ED COMPRA	4.088,00	ESCOLA DE MÚSICA		4.088,00	4.088,00
	2 Timpani Adams universal Caldera Fibra 26" i 29" E Música		26/05/2008	EDIFICI		0	0
330401	18968	ED COMPRA	1.940,00	ESCOLA DE MÚSICA		1.940,00	1.940,00
	Timbala percussió per a l'Escola de Música		31/12/2008	EDIFICI		0	0
330401	19360	ED COMPRA	402,19	ESCOLA DE MÚSICA		402,19	356,46
	Gong amb suport		26/10/2009	EDIFICI		45,73	45,73
330401	19361	ED COMPRA	905,44	ESCOLA DE MÚSICA		905,44	802,54
	Bateria		26/10/2009	EDIFICI		102,90	102,90
330401	21200	ED COMPRA	405,70	ESCOLA DE MÚSICA		405,70	358,37
	Trompa per al Conservatori de Musica.		31/12/2009			47,33	47,33
330401	21233	ED COMPRA	1.045,00	ESCOLA DE MÚSICA		1.045,00	923,13
	Xilòfon per al Conservatori de Música.		31/12/2009			121,87	121,87

# AJUNTAMENT-AJUNTAMENT DE SABADELL

Data obtenció 28/03/20198:48  
Pàg. 19

## LLIBRE A LLIBRE A: BENS, DRETS I OBLIGACIONS DE L'ENT LOCAL

EPÍGRAF: I.2 SERVEI PÚBLIC

SUBEPÍGRAF: I.2.C MOBLES

CLASSIFICAC N. BÉ	QUANT. DESCRIPCIÓ	C. GESTO T. ADQUISICIÓ C. COST	COST ADQUI. D- ALTA	CENTRE UBICACIÓ	PLANTA ESPAI	V.B.C. DOT. AMORT	F.A. V.C.
330401	21236	ED COMPRA	439,00	ESCOLA DE MÚSICA		439,00	387,77
	Xilòfon per al Conservatori de Música.		31/12/2009			51,23	51,23
330401	21449	ED COMPRA	265,50	ESCOLA DE MÚSICA		265,50	208,11
	Plato Crash ride CR20		26/07/2010	EDIFICI		28,69	57,39
330401	21451	ED COMPRA	265,50	ESCOLA DE MÚSICA		265,50	208,11
	hi-ha mh 14 traditional		26/07/2010	EDIFICI		28,69	57,39
330401	21452	ED COMPRA	239,00	ESCOLA DE MÚSICA		239,00	187,31
	plato crash thin cth16 amb peu		26/07/2010			25,82	51,69
330401	21453	ED COMPRA	798,04	ESCOLA DE MÚSICA		798,04	625,56
	piano digital cdp-200, soporte teclado DF-001 i funda KC-55E para privia		26/07/2010			86,24	172,48
330401	21954	ED COMPRA	826,00	ESCOLA DE MÚSICA		826,00	637,22
	Contraaix model RM-101/10 ajustat amb arc i funda.		31/12/2010			94,36	188,78
330401	22621	CU COMPRA	88.343,50	Teatre Principal		88.343,50	58.545,70
	Piano		30/12/2011	Edifici Teatre Principal		9.932,59	29.797,80
330401	23156	ED COMPRA	1.205,00	ESCOLA DE MÚSICA		1.205,00	798,43
	Fagotino en sol 85'50 cm per al Conservatori de Música.		31/12/2011			135,52	406,57
330401	23405	ED COMPRA	2.295,00	ESCOLA DE MÚSICA		2.295,00	1.275,27
	Oboe		31/12/2012			254,93	1.019,73
330401	23725	ED COMPRA	787,98	ESCOLA DE MÚSICA		787,98	322,29
	Piano dig delviano AP-250 BK Conservatori de Música.		29/11/2013			78,80	465,69

# AJUNTAMENT-AJUNTAMENT DE SABADELL

Data obtenció 28/03/20198:48  
Pàg. 20

## LLIBRE A LLIBRE A: BENS, DRETS I OBLIGACIONS DE L'ENT LOCAL

EPÍGRAF: I.2 SERVEI PÚBLIC

SUBEPÍGRAF: I.2.C MOBLES

CLASSIFICAC N. BÉ	QUANT. DESCRIPCIÓ	C. GESTO T. ADQUISICIÓ C. COST	COST ADQUI. D- ALTA	CENTRE UBICACIÓ	PLANTA ESPAI	V.B.C. DOT. AMORT	F.A. V.C.
330401	23730	ED COMPRA	787,98	ESCOLA DE MÚSICA		787,98	322,29
	Piano dig delviano AP-250 BK Conservatori de Música.		29/11/2013			78,80	465,69
330401	23731	ED COMPRA	787,98	ESCOLA DE MÚSICA		787,98	322,29
	Piano dig delviano AP-250 BK Conservatori de Música.		29/11/2013			78,80	465,69
330401	23732	ED COMPRA	787,98	ESCOLA DE MÚSICA		787,98	322,29
	Piano dig delviano AP-250 BK Conservatori de Música.		29/11/2013			78,80	465,69
330401	23734	ED COMPRA	1.486,42	ESCOLA DE MÚSICA		1.486,42	607,99
	Piano digital MP-6 Conservatori de Música.		29/11/2013			148,64	878,43
330401	23857	ED COMPRA	3.150,01	ESCOLA DE MÚSICA		3.150,01	1.260,86
	Trompa Doble per al Conservatori de Música		31/12/2013	EDIFICI		315,00	1.889,15
330401	23858	ED COMPRA	336,81	ESCOLA DE MÚSICA		336,81	134,81
	Flauta Moeck Soprano Rottemburgh 4206 Olivera		31/12/2013	EDIFICI		33,68	202,00
330401	23859	ED COMPRA	2.500,00	ESCOLA DE MÚSICA		2.500,00	1.000,10
	Contraaix amb arc i funda ajustat		31/12/2013	EDIFICI		250,10	1.499,90
330401	24227	ED COMPRA	450,00	ESCOLA DE MÚSICA		450,00	135,12
	Escola de Música i conservatori professional, c. de Sant Oleguer, 75, 1		31/12/2014			45,00	314,88
330401	24228	ED COMPRA	1.100,00	ESCOLA DE MÚSICA		1.100,00	330,30
	Escola de Música i conservatori professional, c. de Sant Oleguer, 75, 4		31/12/2014			110,00	769,70
330401	24229	ED COMPRA	1.250,00	ESCOLA DE MÚSICA		1.250,00	375,34

# AJUNTAMENT-AJUNTAMENT DE SABADELL

Data obtenció 28/03/20198:48  
Pàg. 21

## LLIBRE A LLIBRE A: BENS, DRETS I OBLIGACIONS DE L'ENT LOCAL

EPÍGRAF: I.2 SERVEI PÚBLIC

SUBEPÍGRAF: I.2.C MOBLES

CLASSIFICAC N. BÉ	QUANT. DESCRIPCIÓ	C. GESTO T. ADQUISICIÓ C. COST	COST ADQUI. D- ALTA	CENTRE UBICACIÓ	PLANTA ESPAI	V.B.C. DOT. AMORT	F.A. V.C.
330401	24230	Escola de Música i conservatori professional, c. de Sant Oleguer, 75, 1	31/12/2014			125,00	874,66
		ED COMPRA	1.800,00	ESCOLA DE MÚSICA		1.800,00	540,49
330401	25995	Escola de Música i conservatori professional, c. de Sant Oleguer, 75,	31/12/2014			180,00	1.259,51
		ED COMPRA	620,00	ESCOLA DE MÚSICA		620,00	135,38
330401	26013	Contraaix amb funda i arc	26/10/2015			62,00	484,62
		ED COMPRA	517,06	ESCOLA DE MÚSICA		517,06	108,39
330401	28406	Flauta	18/11/2015			51,08	408,67
		ED COMPRA	2.121,63	CALVET D'ESTRELLA		2.121,63	254,59
330401	28921	13 guitarres amb la seva funda	20/10/2016		EDIFICI-CEIP	212,16	1.867,04
		ED COMPRA	872,00	ESCOLA DE MÚSICA		872,00	87,43
330401	28942	1 Trompeta amb funda	31/12/2016		EDIFICI	87,20	784,57
		ED COMPRA	1.787,00	ESCOLA DE MÚSICA-C.JARDÍ		1.787,00	179,18
330401	28951	Acordeó per a banc d'instruments	31/12/2016		EDIFICI	178,70	1.607,82
		CU COMPRA	60,00	JOAQUIM BLUME		60,00	6,01
330401	28952	1 Viola VL-11 14" amb estoig i arc	31/12/2016		EDIFICI	6,00	53,99
		CU COMPRA	270,49	JOAQUIM BLUME		270,49	27,11
330401	28953	1 Violoncello Consolat Cellos 1/2	31/12/2016		EDIFICI	27,04	243,38
		CU COMPRA	249,56	JOAQUIM BLUME		249,56	25,01
330401	28954	1 Violoncellos 3/4 grau mig amb funda i arc	31/12/2016		EDIFICI	24,95	224,55
		CU COMPRA	50,00	JOAQUIM BLUME		50,00	5,01

# AJUNTAMENT-AJUNTAMENT DE SABADELL

Data obtenció 28/03/20198:48  
Pàg. 22

## LLIBRE A LLIBRE A: BENS, DRETS I OBLIGACIONS DE L'ENT LOCAL

EPÍGRAF: I.2 SERVEI PÚBLIC

SUBEPÍGRAF: I.2.C MOBLES

CLASSIFICAC	N. BÉ	QUANT.	C. GESTO	T. ADQUISICIÓ	COST ADQUI.	CENTRE	PLANTA	V.B.C.	F.A.
		DESCRIPCIÓ	C. COST		D- ALTA	UBICACIÓ	ESPAI	DOT. AMORT	V.C.
		1 Violi de 1/2 amb estoig i arc			31/12/2016	EDIFICI		5,00	44,99
330401	28955		CU COMPRA		63,00	JOAQUIM BLUME		63,00	6,31
		1 Violi Gara 1/2			31/12/2016	EDIFICI		6,30	56,69
330401	28956		CU COMPRA		50,00	JOAQUIM BLUME		50,00	5,01
		1 Violi 3/4 amb estoig i arc			31/12/2016	EDIFICI		5,00	44,99
330401	28969		CU COMPRA		60,00	ESCOLA DE MÚSICA- C.JARDÍ		60,00	6,01
		1 Viola VL-11 14" amb estoig i arc			31/12/2016	EDIFICI		6,00	53,99
330401	28970		CU COMPRA		270,49	ESCOLA DE MÚSICA- C.JARDÍ		270,49	27,11
		1 Violoncello Consolat Cellos 1/2			31/12/2016	EDIFICI		27,04	243,38
330401	28971		CU COMPRA		63,00	ESCOLA DE MÚSICA- C.JARDÍ		63,00	6,31
		1 Violi Gara 1/2			31/12/2016	EDIFICI		6,30	56,69
330401	28972		CU COMPRA		50,00	ESCOLA DE MÚSICA- C.JARDÍ		50,00	5,01
		1 Violí 3/4 amb estoig i arc			31/12/2016	EDIFICI		5,00	44,99
330401	28998		ED COMPRA		171,01	SANT JULIÀ		171,01	17,14
		1 guitarra i 1 funda strongbag clásica 3/4			31/12/2016	EDIFICI		17,10	153,87
330401	28999		ED COMPRA		171,01	SANT JULIÀ		171,01	17,14
		1 guitarra i 1 funda strongbag clásica 3/4			31/12/2016	EDIFICI		17,10	153,87
330401	29000		ED COMPRA		171,01	SANT JULIÀ		171,01	17,14
		1 guitarra i 1 funda strongbag clásica 3/4			31/12/2016	EDIFICI		17,10	153,87
330401	29001		ED COMPRA		171,01	SANT JULIÀ		171,01	17,14

# AJUNTAMENT-AJUNTAMENT DE SABADELL

Data obtenció 28/03/20198:48  
Pàg. 23

## LLIBRE A LLIBRE A: BENS, DRETS I OBLIGACIONS DE L'ENT LOCAL

EPÍGRAF: I.2 SERVEI PÚBLIC

SUBEPÍGRAF: I.2.C MOBLES

CLASSIFICAC N. BÉ	QUANT. DESCRIPCIÓ	C. GESTO T. ADQUISICIÓ C. COST	COST ADQUI. D- ALTA	CENTRE UBICACIÓ	PLANTA ESPAI	V.B.C. DOT. AMORT	F.A. V.C.
	1 guitarra i 1 funda strongbag clásica 3/4		31/12/2016	EDIFICI		17,10	153,87
330401 29002		ED COMPRA	171,01	SANT JULIÀ		171,01	17,14
	1 guitarra i 1 funda strongbag clásica 3/4		31/12/2016	EDIFICI		17,10	153,87
330401 29003		ED COMPRA	171,01	SANT JULIÀ		171,01	17,14
	1 guitarra i 1 funda strongbag clásica 3/4		31/12/2016	EDIFICI		17,10	153,87
330401 29004		ED COMPRA	171,01	SANT JULIÀ		171,01	17,14
	1 guitarra i 1 funda strongbag clásica 3/4		31/12/2016	EDIFICI		17,10	153,87
330401 29005		ED COMPRA	171,01	SANT JULIÀ		171,01	17,14
	1 guitarra i 1 funda strongbag clásica 3/4		31/12/2016	EDIFICI		17,10	153,87
330401 29006		ED COMPRA	171,01	SANT JULIÀ		171,01	17,14
	1 guitarra i 1 funda strongbag clásica 3/4		31/12/2016	EDIFICI		17,10	153,87
330401 29007		ED COMPRA	171,01	SANT JULIÀ		171,01	17,14
	1 guitarra i 1 funda strongbag clásica 3/4		31/12/2016	EDIFICI		17,10	153,87
330401 29008		ED COMPRA	171,01	SANT JULIÀ		171,01	17,14
	1 guitarra i 1 funda strongbag clásica 3/4		31/12/2016	EDIFICI		17,10	153,87
330401 29009		ED COMPRA	171,01	SANT JULIÀ		171,01	17,14
	1 guitarra i 1 funda strongbag clásica 3/4		31/12/2016	EDIFICI		17,10	153,87
330401 29010		ED COMPRA	171,01	SANT JULIÀ		171,01	17,14
	1 guitarra i 1 funda strongbag clásica 3/4		31/12/2016	EDIFICI		17,10	153,87
330401 29011		ED COMPRA	171,05	SANT JULIÀ		171,05	17,14
	1 guitarra i 1 funda strongbag clásica 3/4		31/12/2016	EDIFICI		17,10	153,91



# AJUNTAMENT-AJUNTAMENT DE SABADELL

Data obtenció 28/03/20198:48  
Pàg. 24

## LLIBRE A LLIBRE A: BENS, DRETS I OBLIGACIONS DE L'ENT LOCAL

EPÍGRAF: I.2 SERVEI PÚBLIC

SUBEPÍGRAF: I.2.C MOBLES

CLASSIFICAC N. BÉ	QUANT. DESCRIPCIÓ	C. GESTO T. ADQUISICIÓ C. COST	COST ADQUI. D- ALTA	CENTRE UBICACIÓ	PLANTA ESPAI	V.B.C. DOT. AMORT	F.A. V.C.
330401	29012	ED COMPRA	116,45	ESCOLA DE MÚSICA- C.JARDÍ		116,45	11,67
	Izzo repenique 10x30 aluminio		31/12/2016	EDIFICI		11,64	104,78
330401	29013	ED COMPRA	100,30	ESCOLA DE MÚSICA- C.JARDÍ		100,30	10,05
	1 Timba contemporanea 10x50		31/12/2016	EDIFICI		10,03	90,25
330401	29014	ED COMPRA	118,58	ESCOLA DE MÚSICA- C.JARDÍ		118,58	11,88
	1 Timba contemporanea 12x70		31/12/2016	EDIFICI		11,85	106,70
330401	29020	ED COMPRA	599,00	ESCOLA DE MÚSICA- C.JARDÍ		599,00	60,06
	Piano elèctric sense moble		31/12/2016	EDIFICI		59,90	538,94
330401	29021	ED COMPRA	599,00	ESCOLA DE MÚSICA- C.JARDÍ		599,00	60,06
	Piano elèctric sense moble		31/12/2016	EDIFICI		59,90	538,94
330401	29032	CU COMPRA	60,00	JOAQUIM BLUME		60,00	6,01
	1 Viola VL-11 14" amb estoig i arc		31/12/2016	EDIFICI		6,00	53,99
330401	29033	CU COMPRA	60,00	JOAQUIM BLUME		60,00	6,01
	1 Viola VL-11 14" amb estoig i arc		31/12/2016	EDIFICI		6,00	53,99
330401	29034	CU COMPRA	60,00	JOAQUIM BLUME		60,00	6,01
	1 Viola VL-11 14" amb estoig i arc		31/12/2016	EDIFICI		6,00	53,99
330401	29035	CU COMPRA	60,00	JOAQUIM BLUME		60,00	6,01
	1 Viola VL-11 14" amb estoig i arc		31/12/2016	EDIFICI		6,00	53,99
330401	29036	CU COMPRA	270,49	JOAQUIM BLUME		270,49	27,11
	1 Violoncello Consolat Cellos 1/2		31/12/2016	EDIFICI		27,04	243,38

# AJUNTAMENT-AJUNTAMENT DE SABADELL

Data obtenció 28/03/20198:48  
Pàg. 25

## LLIBRE A LLIBRE A: BENS, DRETS I OBLIGACIONS DE L'ENT LOCAL

EPÍGRAF: I.2 SERVEI PÚBLIC

SUBEPÍGRAF: I.2.C MOBLES

CLASSIFICAC N. BÉ	QUANT. DESCRIPCIÓ	C. GESTO T. ADQUISICIÓ C. COST	COST ADQUI. D- ALTA	CENTRE UBICACIÓ	PLANTA ESPAI	V.B.C. DOT. AMORT	F.A. V.C.
330401	29037	CU COMPRA	270,49	JOAQUIM BLUME		270,49	27,11
	1 Violoncello Consolat Cellos 1/2		31/12/2016	EDIFICI		27,04	243,38
330401	29038	CU COMPRA	50,00	JOAQUIM BLUME		50,00	5,01
	1 Violi de 1/2 amb estoig i arc		31/12/2016	EDIFICI		5,00	44,99
330401	29039	CU COMPRA	50,00	JOAQUIM BLUME		50,00	5,01
	1 Violi de 1/2 amb estoig i arc		31/12/2016	EDIFICI		5,00	44,99
330401	29040	CU COMPRA	50,00	JOAQUIM BLUME		50,00	5,01
	1 Violi de 1/2 amb estoig i arc		31/12/2016	EDIFICI		5,00	44,99
330401	29041	CU COMPRA	50,00	JOAQUIM BLUME		50,00	5,01
	1 Violi de 1/2 amb estoig i arc		31/12/2016	EDIFICI		5,00	44,99
330401	29042	CU COMPRA	50,00	JOAQUIM BLUME		50,00	5,01
	1 Violi de 1/2 amb estoig i arc		31/12/2016	EDIFICI		5,00	44,99
330401	29043	CU COMPRA	63,00	JOAQUIM BLUME		63,00	6,31
	1 Violi Gara 1/2		31/12/2016	EDIFICI		6,30	56,69
330401	29044	CU COMPRA	63,00	JOAQUIM BLUME		63,00	6,31
	1 Violi Gara 1/2		31/12/2016	EDIFICI		6,30	56,69
330401	29045	CU COMPRA	63,00	JOAQUIM BLUME		63,00	6,31
	1 Violi Gara 1/2		31/12/2016	EDIFICI		6,30	56,69
330401	29052	CU COMPRA	60,00	ESCOLA DE MÚSICA-C.JARDÍ		60,00	6,01
	1 Viola VL-11 14" amb estoig i arc		31/12/2016	EDIFICI		6,00	53,99
330401	29053	CU COMPRA	270,48	ESCOLA DE MÚSICA-C.JARDÍ		270,48	27,11

# AJUNTAMENT-AJUNTAMENT DE SABADELL

Data obtenció 28/03/20198:48  
Pàg. 26

## LLIBRE A LLIBRE A: BENS, DRETS I OBLIGACIONS DE L'ENT LOCAL

EPÍGRAF: I.2 SERVEI PÚBLIC

SUBEPÍGRAF: I.2.C MOBLES

CLASSIFICAC N. BÉ	QUANT. DESCRIPCIÓ	C. GESTO T. ADQUISICIÓ C. COST	COST ADQUI. D- ALTA	CENTRE UBICACIÓ	PLANTA ESPAI	V.B.C. DOT. AMORT	F.A. V.C.
	1 Violoncello Consolat Cellos 1/2		31/12/2016	EDIFICI		27,04	243,37
330401 29054		CU COMPRA	63,00	ESCOLA DE MÚSICA- C.JARDÍ		63,00	6,31
	1 Violí Gara 1/2		31/12/2016	EDIFICI		6,30	56,69
330401 29121		CU COMPRA	50,00	JOAQUIM BLUME		50,00	5,01
	1 Violí 3/4 amb estoig i arc		31/12/2016	EDIFICI		5,00	44,99
330401 29122		CU COMPRA	50,00	JOAQUIM BLUME		50,00	5,01
	1 Violí 3/4 amb estoig i arc		31/12/2016	EDIFICI		5,00	44,99
330401 29123		CU COMPRA	50,00	JOAQUIM BLUME		50,00	5,01
	1 Violí 3/4 amb estoig i arc		31/12/2016	EDIFICI		5,00	44,99
330401 29126		ED COMPRA	50,00	AGNÈS ARMENGOL		50,00	5,01
	Violí VI-11 1/2 amb estoig i arc		31/12/2016	EDIFICI		5,00	44,99
330401 29127		ED COMPRA	50,00	AGNÈS ARMENGOL		50,00	5,01
	Violí VI-11 1/2 amb estoig i arc		31/12/2016	EDIFICI		5,00	44,99
330401 29128		ED COMPRA	50,00	AGNÈS ARMENGOL		50,00	5,01
	Violí VI-11 1/2 amb estoig i arc		31/12/2016	EDIFICI		5,00	44,99
330401 29129		ED COMPRA	50,00	AGNÈS ARMENGOL		50,00	5,01
	Violí VI-11 1/2 amb estoig i arc		31/12/2016	EDIFICI		5,00	44,99
330401 29191		ED COMPRA	63,00	AGNÈS ARMENGOL		63,00	6,31
	Violí Gara 1/2		31/12/2016	EDIFICI		6,30	56,69
330401 29192		ED COMPRA	63,00	AGNÈS ARMENGOL		63,00	6,31
	Violí Gara 1/2		31/12/2016	EDIFICI		6,30	56,69

# AJUNTAMENT-AJUNTAMENT DE SABADELL

Data obtenció 28/03/20198:48  
Pàg. 27

## LLIBRE A LLIBRE A: BENS, DRETS I OBLIGACIONS DE L'ENT LOCAL

EPÍGRAF: I.2 SERVEI PÚBLIC

SUBEPÍGRAF: I.2.C MOBLES

CLASSIFICAC N. BÉ	QUANT. DESCRIPCIÓ	C. GESTO T. ADQUISICIÓ C. COST	COST ADQUI. D- ALTA	CENTRE UBICACIÓ	PLANTA ESPAI	V.B.C. DOT. AMORT	F.A. V.C.
330401	29193	ED COMPRA	63,00	AGNÈS ARMENGOL		63,00	6,31
	Violi Gara 1/2		31/12/2016	EDIFICI		6,30	56,69
330401	29194	ED COMPRA	63,00	AGNÈS ARMENGOL		63,00	6,31
	Violi Gara 1/2		31/12/2016	EDIFICI		6,30	56,69
330401	29195	ED COMPRA	50,00	AGNÈS ARMENGOL		50,00	5,01
	Violi VI-11 3/4 amb estoig i arc		31/12/2016	EDIFICI		5,00	44,99
330401	29196	ED COMPRA	50,00	AGNÈS ARMENGOL		50,00	5,01
	Violi VI-11 3/4 amb estoig i arc		31/12/2016	EDIFICI		5,00	44,99
330401	29197	ED COMPRA	50,00	AGNÈS ARMENGOL		50,00	5,01
	Violi VI-11 3/4 amb estoig i arc		31/12/2016	EDIFICI		5,00	44,99
330401	29198	ED COMPRA	270,49	AGNÈS ARMENGOL		270,49	27,11
	Violoncello 1/2 Kreutzer Scholl		31/12/2016	EDIFICI		27,04	243,38
330401	29200	ED COMPRA	270,49	ESCOLA DE MÚSICA-C.JARDÍ		270,49	27,11
	Violoncello 1/2 Kreutzer Scholl		31/12/2016	EDIFICI		27,04	243,38
330401	29201	ED COMPRA	270,49	JOAQUIM BLUME		270,49	27,11
	Violoncello 1/2 Kreutzer Scholl		31/12/2016	EDIFICI		27,04	243,38
330401	29202	ED COMPRA	436,53	AGNÈS ARMENGOL		436,53	43,76
	Violoncello 3/4 CE-21 C		31/12/2016	EDIFICI		43,65	392,77
330401	29203	ED COMPRA	60,00	AGNÈS ARMENGOL		60,00	6,01
	Viola 5VL-11 14" amb estoig i arc		31/12/2016	EDIFICI		6,00	53,99
330401	29204	ED COMPRA	60,00	AGNÈS ARMENGOL		60,00	6,01
	Viola 5VL-11 14" amb estoig i arc		31/12/2016	EDIFICI		6,00	53,99

# AJUNTAMENT-AJUNTAMENT DE SABADELL

Data obtenció 28/03/20198:48  
Pàg. 28

## LLIBRE A LLIBRE A: BENS, DRETS I OBLIGACIONS DE L'ENT LOCAL

EPÍGRAF: I.2 SERVEI PÚBLIC

SUBEPÍGRAF: I.2.C MOBLES

CLASSIFICAC	N. BÉ	QUANT. DESCRIPCIÓ	C. GESTO T. ADQUISICIÓ C. COST	COST ADQUI. D- ALTA	CENTRE UBICACIÓ	PLANTA ESPAI	V.B.C. DOT. AMORT	F.A. V.C.
330401	29205	Viola 5VL-11 14" amb estoig i arc	ED COMPRA	60,00	AGNÈS ARMENGOL		60,00	6,01
				31/12/2016	EDIFICI		6,00	53,99
330401	29206	Viola 5VL-11 14" amb estoig i arc	ED COMPRA	60,00	AGNÈS ARMENGOL		60,00	6,01
				31/12/2016	EDIFICI		6,00	53,99
330401	29207	Viola 5VL-11 14" amb estoig i arc	ED COMPRA	60,00	JOAQUIM BLUME		60,00	6,01
				31/12/2016	EDIFICI		6,00	53,99
330401	30516	Baix, funda i correa	ED COMPRA	317,99	ESCOLA DE MÚSICA- C.JARDÍ		317,99	0,08
				31/12/2017	EDIFICI		31,79	317,91
330401	30517	Hercules soporte teclado i On stage pedal	ED COMPRA	138,55	ESCOLA DE MÚSICA- C.JARDÍ		138,55	0,03
				31/12/2017	EDIFICI		13,85	138,52
330401	30518	Meinl Cencerro i Meinl Agogo	ED COMPRA	79,05	ESCOLA DE MÚSICA- C.JARDÍ		79,05	0,02
				31/12/2017	EDIFICI		7,90	79,03
330401	30519	4 Teclats petis per l'aula musical	ED COMPRA	216,89	ESCOLA DE MÚSICA- C.JARDÍ		216,89	0,05
				31/12/2017	EDIFICI		21,68	216,84
330401	30520	4 altaveus per les aules de combo i informàtica	ED COMPRA	708,89	ESCOLA DE MÚSICA- C.JARDÍ		708,89	0,19
				31/12/2017	EDIFICI		70,88	708,70
330401	30522	4 instruments de percussió	ED COMPRA	141,56	ESCOLA DE MÚSICA- C.JARDÍ		141,56	0,03
				31/12/2017	EDIFICI		14,15	141,53
330401	30523		ED COMPRA	2.368,67	ESCOLA DE MÚSICA- C.JARDÍ		2.368,67	0,64

# AJUNTAMENT-AJUNTAMENT DE SABADELL

Data obtenció 28/03/20198:48  
Pàg. 29

## LLIBRE A LLIBRE A: BENS, DRETS I OBLIGACIONS DE L'ENT LOCAL

EPÍGRAF: I.2 SERVEI PÚBLIC

SUBEPÍGRAF: I.2.C MOBLES

CLASSIFICAC N. BÉ	QUANT. DESCRIPCIÓ	C. GESTO T. ADQUISICIÓ C. COST	COST ADQUI. D- ALTA	CENTRE UBICACIÓ	PLANTA ESPAI	V.B.C. DOT. AMORT	F.A. V.C.
	1 Saxofón Soprano i boquilla Selmer		31/12/2017	EDIFICI		236,86	2.368,03
330401 30530		ED COMPRA	545,00	ESCOLA DE MÚSICA		545,00	0,14
	1 Trombón		31/12/2017	EDIFICI		54,50	544,86
330401 30531		ED COMPRA	1.030,00	ESCOLA DE MÚSICA		1.030,00	0,28
	1 Trombón		31/12/2017	EDIFICI		103,00	1.029,72
330401 30532		ED COMPRA	530,00	ESCOLA DE MÚSICA- C.JARDÍ		530,00	0,14
	1 Trompa		31/12/2017	EDIFICI		53,00	529,86
330401 30533		ED COMPRA	530,00	ESCOLA DE MÚSICA- C.JARDÍ		530,00	0,14
	1 Trompa		31/12/2017	EDIFICI		53,00	529,86
330401 30573		ED COMPRA	107,64	ESCOLA DE MÚSICA		107,64	0,02
	1 Pizarra pentagrames 120x80		31/12/2017	EDIFICI		10,76	107,62
330401 30574		ED COMPRA	354,66	ESCOLA DE MÚSICA		354,66	0,09
	13 Instruments musicals diversos		31/12/2017	EDIFICI		35,46	354,57
330401 30575		ED COMPRA	2.911,09	ESCOLA DE MÚSICA		2.911,09	0,79
	1 Fagot mas estuche		31/12/2017	EDIFICI		291,10	2.910,30
330401 30714		ED COMPRA	308,00	ESCOLA DE MÚSICA		308,00	0,08
	Violi divertimento 1/2 amb almohadilla i cordes		31/12/2017	EDIFICI		30,80	307,92
330401 30715		ED COMPRA	308,00	ESCOLA DE MÚSICA		308,00	0,08
	Violi divertimento 1/2 més almohadilla i cordes		31/12/2017	EDIFICI		30,80	307,92
330401 30716		ED COMPRA	308,00	ESCOLA DE MÚSICA		308,00	0,08

# AJUNTAMENT-AJUNTAMENT DE SABADELL

Data obtenció 28/03/20198:48  
Pàg. 30

## LLIBRE A LLIBRE A: BENS, DRETS I OBLIGACIONS DE L'ENT LOCAL

EPÍGRAF: I.2 SERVEI PÚBLIC

SUBEPÍGRAF: I.2.C MOBLES

CLASSIFICAC N. BÉ	QUANT. DESCRIPCIÓ	C. GESTO T. ADQUISICIÓ C. COST	COST ADQUI. D- ALTA	CENTRE UBICACIÓ	PLANTA ESPAI	V.B.C. DOT. AMORT	F.A. V.C.
	Violí divertimento 1/2 més almohadilla i cordes		31/12/2017	EDIFICI		30,80	307,92
330401	30717	ED COMPRA	308,00	ESCOLA DE MÚSICA		308,00	0,08
	Violí divertimento 3/4 amb almohadilla i cordes		31/12/2017	EDIFICI		30,80	307,92
330401	30718	ED COMPRA	308,00	ESCOLA DE MÚSICA		308,00	0,08
	Violí divertimento 3/4 més almohadilla i cordes		31/12/2017	EDIFICI		30,80	307,92
330401	30719	ED COMPRA	308,00	ESCOLA DE MÚSICA		308,00	0,08
	Violí divertimento 3/4 més almohadilla i cordes		31/12/2017	EDIFICI		30,80	307,92
330401	30720	ED COMPRA	323,00	ESCOLA DE MÚSICA		323,00	0,08
	Viola Sielam Divertimento més almohadilla i cordes		31/12/2017	EDIFICI		32,30	322,92
330401	30721	ED COMPRA	323,00	ESCOLA DE MÚSICA		323,00	0,08
	Viola Sielam Divertimento més almohadilla i cordes		31/12/2017	EDIFICI		32,30	322,92
330401	30722	ED COMPRA	735,16	ESCOLA DE MÚSICA		735,16	0,20
	Violoncel Corina Duetto		31/12/2017	EDIFICI		73,51	734,96
330401	30723	ED COMPRA	735,16	ESCOLA DE MÚSICA		735,16	0,20
	Violoncel Corina Duetto		31/12/2017	EDIFICI		73,51	734,96
<b>TOTAL Subepígraf:</b>	<b>I.2.C MOBLES</b>		<b>C. Adq.: 434.007,90</b>	<b>Dot.: 15.366,65</b>	<b>V.B.C.: 434.007,90</b>	<b>F.A.: 365.119,89</b>	<b>V.C. 68.888,01</b>
<b>TOTAL Epígraf:</b>	<b>I.2 SERVEI PÚBLIC</b>		<b>C. Adq.: 434.007,90</b>	<b>Dot.: 15.366,65</b>	<b>V.B.C.: 434.007,90</b>	<b>F.A.: 365.119,89</b>	<b>V.C. 68.888,01</b>

# AJUNTAMENT-AJUNTAMENT DE SABADELL

Data obtenció 28/03/20198:48  
Pàg. 31

LLIBRE A LLIBRE A: BENS, DRETS I OBLIGACIONS DE L'ENT LOCAL

EPÍGRAF: I.2 SERVEI PÚBLIC

SUBEPÍGRAF: I.2.C MOBLES

CLASSIFICAC N. BÉ	QUANT. DESCRIPCIÓ	C. GESTO T. ADQUISICIÓ C. COST	COST ADQUI. D- ALTA	CENTRE UBICACIÓ	PLANTA ESPAI	V.B.C. DOT. AMORT	F.A. V.C.
TOTAL LLIBRE:	A	LLIBRE A: BENS, DRETS I OBLIGACIONS DE L'ENT LOCAL	C. Adq.: 434.007,90		Dot.: 15.366,65 F.A.: 365.119,89	V.B.C.: 434.007,90 V.C. 68.888,01	





**Altes**

# AJUNTAMENT-AJUNTAMENT DE SABADELL

Data obtenció 28/03/2019:07  
Pàg. 1

## LLIBRE A LLIBRE A: BENS, DRETS I OBLIGACIONS DE L'ENT LOCAL

EPÍGRAF: I.2 SERVEI PÚBLIC

SUBEPÍGRAF: I.2.C MOBLES

CLASSIFICAC N. BÉ	QUANT. DESCRIPCIÓ	C. GESTO T. ADQUISICIÓ C. COST	COST ADQUI. D- ALTA	CENTRE UBICACIÓ	PLANTA ESPAI	V.B.C. DOT. AMORT	F.A. V.C.
330401	31862	ED COMPRA	4.573,00	CASAL PERE QUART		4.573,00	0
	1 piano de cua		31/12/2018	EDIFICI		1,25	4.573,00
330401	32035	ED COMPRA	907,50	ESCOLA DE MÚSICA- C.JARDÍ		907,50	0
	contrabaix d'estudi i arc		31/12/2018	EDIFICI		0,24	907,50
330401	32036	ED COMPRA	1.600,00	ESCOLA DE MÚSICA		1.600,00	0
	oboe		31/12/2018			0,43	1.600,00
330401	32037	ED COMPRA	1.600,00	ESCOLA DE MÚSICA		1.600,00	0
	oboe		31/12/2018			0,43	1.600,00
330401	32131	ED COMPRA	319,98	ESCOLA DE MÚSICA		319,98	0
	Violí Divertimento 1/4		31/12/2018	EDIFICI		0,08	319,98
330401	32132	ED COMPRA	319,98	ESCOLA DE MÚSICA		319,98	0
	Violí Divertimento 1/4		31/12/2018	EDIFICI		0,08	319,98
330401	32133	ED COMPRA	319,98	ESCOLA DE MÚSICA		319,98	0
	Violí Divertimento 1/4		31/12/2018	EDIFICI		0,08	319,98
330401	32134	ED COMPRA	228,00	ESCOLA DE MÚSICA		228,00	0
	Violí Corina Duetto 1/2		31/12/2018	EDIFICI		0,06	228,00
330401	32135	ED COMPRA	228,00	ESCOLA DE MÚSICA		228,00	0
	Violí Corina Duetto 1/2		31/12/2018	EDIFICI		0,06	228,00
330401	32136	ED COMPRA	305,00	ESCOLA DE MÚSICA		305,00	0
	Viola Sielam Divertimento 11"		31/12/2018	EDIFICI		0,08	305,00
330401	32137	ED COMPRA	305,00	ESCOLA DE MÚSICA		305,00	0

# AJUNTAMENT-AJUNTAMENT DE SABADELL

Data obtenció 28/03/2019:07  
Pàg. 2

## LLIBRE A LLIBRE A: BENS, DRETS I OBLIGACIONS DE L'ENT LOCAL

EPÍGRAF: I.2 SERVEI PÚBLIC

SUBEPÍGRAF: I.2.C MOBLES

CLASSIFICAC N. BÉ	QUANT. DESCRIPCIÓ	C. GESTO T. ADQUISICIÓ C. COST	COST ADQUI. D- ALTA	CENTRE UBICACIÓ	PLANTA ESPAI	V.B.C. DOT. AMORT	F.A. V.C.
330401	32138	Viola Sielam Divertimento 12"	31/12/2018	EDIFICI		0,08	305,00
		ED COMPRA	305,00	ESCOLA DE MÚSICA		305,00	0
330401	32139	Viola Sielam Divertimento 12"	31/12/2018	EDIFICI		0,08	305,00
		ED COMPRA	740,00	ESCOLA DE MÚSICA		740,00	0
330401	32140	Violoncello Corina Duetto 1/4	31/12/2018	EDIFICI		0,20	740,00
		ED COMPRA	740,00	ESCOLA DE MÚSICA		740,00	0
330401	32142	Violoncello Corina Duetto 1/4	31/12/2018	EDIFICI		0,20	740,00
		ED COMPRA	685,01	ESCOLA DE MÚSICA		685,01	0
		Flauta	31/12/2018	EDIFICI		0,18	685,01
<b>TOTAL Subepígraf:</b>	<b>I.2.C</b>	<b>MOBLES</b>	C. Adq.: <b>13.176,45</b>	Dot.: <b>3,53</b>	V.B.C.: <b>13.176,45</b>	F.A.: <b>0</b>	V.C.: <b>13.176,45</b>
<b>TOTAL Epígraf:</b>	<b>I.2</b>	<b>SERVEI PÚBLIC</b>	C. Adq.: <b>13.176,45</b>	Dot.: <b>3,53</b>	V.B.C.: <b>13.176,45</b>	F.A.: <b>0</b>	V.C.: <b>13.176,45</b>
<b>TOTAL LLIBRE:</b>	<b>A</b>	<b>LLIBRE A: BENS, DRETS I OBLIGACIONS DE L'ENT LOCAL</b>	C. Adq.: <b>13.176,45</b>	Dot.: <b>3,53</b>	V.B.C.: <b>13.176,45</b>	F.A.: <b>0</b>	V.C.: <b>13.176,45</b>



## Inventari

# AJUNTAMENT-AJUNTAMENT DE SABADELL

Data obtenció 28/03/20198:54  
Pàg. 1

## LLIBRE A LLIBRE A: BENS, DRETS I OBLIGACIONS DE L'ENT LOCAL

EPÍGRAF: I.2 SERVEI PÚBLIC

SUBEPÍGRAF: I.2.C MOBLES

CLASSIFICAC N. BÉ	QUANT.	C. GESTO T. ADQUISICIÓ	COST ADQUI.	CENTRE	PLANTA	V.B.C.	F.A.
	DESCRIPCIÓ	C. COST	D- ALTA	UBICACIÓ	ESPAI	DOT. AMORT	V.C.
330501	22942	5	EQ COMPRA	1.692,39	POLIESPORTIU CAMPOAMOR	1.692,39	902,68
	Seient abatible mural per a dutxa de bany adaptat Pavelló Poliesportiu PAV 3		21/11/2011	EDIFICI		131,61	789,71
330601	29887	1	ED COMPRA	1.455,44	ESCOLA BRESSOL ESPRONCEDA	1.455,44	29,24
	Elements bombolles per aula multisensorial		05/10/2017	ESCOLA BRESSOL		121,28	1.426,20
330601	29888	1	ED COMPRA	5.022,02	ESCOLA BRESSOL ESPRONCEDA	5.022,02	100,89
	Elements II-luminació per aula multisensorial		05/10/2017	ESCOLA BRESSOL		418,50	4.921,13
330601	29889	1	ED COMPRA	102,85	ESCOLA BRESSOL ESPRONCEDA	102,85	2,06
	Elements musicals per aula multisensorial		05/10/2017	ESCOLA BRESSOL		8,57	100,79
330601	29890	1	ED COMPRA	4.851,37	ESCOLA BRESSOL ESPRONCEDA	4.851,37	97,47
	Conjunt de mobiliari per aula multisensorial		05/10/2017	ESCOLA BRESSOL		404,28	4.753,90
330601	29891	1	ED COMPRA	6.892,33	ESCOLA BRESSOL ESPRONCEDA	6.892,33	138,47
	Elements TIC per aula multisensorial		05/10/2017	ESCOLA BRESSOL		574,36	6.753,86
330601	29946	1	ED COMPRA	605,57	ESCOLA BRESSOL ESPRONCEDA	605,57	9,40
	Conjunt de mobiliari per aula multisensorial		25/10/2017	ESCOLA BRESSOL		50,46	596,17
330601	29947	1	ED COMPRA	2.256,62	ESCOLA BRESSOL ESPRONCEDA	2.256,62	35,03
	Elements sensorial per aula multisensorial		25/10/2017	ESCOLA BRESSOL		188,05	2.221,59

# AJUNTAMENT-AJUNTAMENT DE SABADELL

Data obtenció 28/03/20198:54  
Pàg. 2

## LLIBRE A LLIBRE A: BENS, DRETS I OBLIGACIONS DE L'ENT LOCAL

EPÍGRAF: I.2 SERVEI PÚBLIC

SUBEPÍGRAF: I.2.C MOBLES

CLASSIFICAC N. BÉ	QUANT. DESCRIPCIÓ	C. GESTO T. ADQUISICIÓ C. COST	COST ADQUI. D- ALTA	CENTRE UBICACIÓ	PLANTA ESPAI	V.B.C. DOT. AMORT	F.A. V.C.
TOTAL Subepígraf:	I.2.C MOBLES		C. Adq.: 22.878,59		Dot.: 1.897,11 F.A.: 1.315,24	V.B.C.: 22.878,59 V.C. 21.563,35	
TOTAL Epígraf:	I.2 SERVEI PÚBLIC		C. Adq.: 22.878,59		Dot.: 1.897,11 F.A.: 1.315,24	V.B.C.: 22.878,59 V.C. 21.563,35	
TOTAL LLIBRE:	A LLIBRE A: BENS, DRETS I OBLIGACIONS DE L'ENT LOCAL		C. Adq.: 22.878,59		Dot.: 1.897,11 F.A.: 1.315,24	V.B.C.: 22.878,59 V.C. 21.563,35	

Ajuntament  de Sabadell

---

**I**NVENTARI  
DE BÉNS  
I DRETS  
IMMOBLES

**2018**

·volum 3 de 4·



**INVENTARI DE BÉNS I DRETS IMMOBLES 2018**

Volum I	<b>I. Béns de domini públic</b>
	<u>I.1. Ús públic</u>
	I.1.a. Parcs i jardins
	I.1.b. Vials urbans
	I.1.c. Vials no urbans
	I.1.d. Altres béns d'ús públic
	<u>I.2. Servei públic</u>
	I.2.a. Immobles
	I.2.b. Drets reals
	I.2.c. Mobles GPA
II	Maquinària, instal·lacions i utillatges
III	Equips informàtics
	Vehicles
	I.2.d. Drets de propietat immaterial
	<b>II. Béns comunals</b>
	<b>III. Béns patrimonials</b>
	III.1. Immobles
	<u>III.2. Drets reals</u>
	III.2.a. Lloguers
	III.2.b. Altres drets reals
	III.3. Mobles GPA
Volum IV	III.4. Drets de propietat immaterial
	Propietat intel·lectual
	Propietat industrial. Marca
	Propietat comercial
	III.5. Quotes, parts alíquotes i títols representatius de capital i empreses. GPA
	III.6. Crèdits i drets de caràcter personal. GPA
	<b>IV. Béns revertibles. Béns i drets de tercers o dipositats o lliurats a l'ens locals i revertibles al seu favor.</b>
	IV.1. Béns revertibles
	<b>V. Obligacions de l'ens local</b>
	V.2. Préstecs per un termini superior a un any. GPA
	V.3. Despeses plurianuals reconegudes (capítol VI). GPA
	V.4. Obligacions de caràcter personal de la corporació. GPA





## **I. Béns de domini públic**



## **I. 2. Servei públic**



## I. 2.c Mobles GPA



**Equips informàtics**



## Inventari

# AJUNTAMENT-AJUNTAMENT DE SABADELL

Data obtenció 26/03/2019 14:36  
 Pàg. 1

## LLIBRE A LLIBRE A: BENS, DRETS I OBLIGACIONS DE L'ENT LOCAL

EPÍGRAF: I.2 SERVEI PÚBLIC

SUBEPÍGRAF: I.2.C MOBLES

CLASSIFICAC N. BÉ	QUANT. DESCRIPCIÓ	C. GESTO T. ADQUISICIÓ C. COST	COST ADQUI. D- ALTA	CENTRE UBICACIÓ	PLANTA ESPAI	V.B.C. DOT. AMORT	F.A. V.C.
300102	10112	CO INSPECCIÓ FÍSICA O INVENTARI	0	Radio Sabadell - c. del Doctor Puig 18-20B		0	0
	PC EMISSIONS		01/01/2006			0	0
300104	10113	CO INSPECCIÓ FÍSICA O INVENTARI	0	Radio Sabadell - c. del Doctor Puig 18-20B		0	0
	SWITCH		01/01/2006			0	0
300106	10126	CO INSPECCIÓ FÍSICA O INVENTARI	0	Radio Sabadell - c. del Doctor Puig 18-20B		0	0
	ESCANER		01/01/2006			0	0
300102	10499	ED COMPRA	0	JOAN MARAGALL		0	0
	ORDINADORS PERSONALS-386 SX		08/11/2006			0	0
300102	10500	GI COMPRA	1.202,02	JOAN MARAGALL		1.202,02	1.202,02
	ORDINADORS PERSONALS-286		08/11/2006			0	0
300102	10501	GI COMPRA	1.202,02	JOAN MARAGALL		1.202,02	1.202,02
	ORDINADORS PERSONALS-286		08/11/2006			0	0
300102	10502	GI COMPRA	1.202,02	VAPOR LLONCH - DESENV. LOCAL		1.202,02	1.202,02
	ORDINADORS PERSONALS-486 DX2/66		08/11/2006			0	0
300102	10503	GI COMPRA	1.202,02	JOAN MARAGALL		1.202,02	1.202,02
	ORDINADORS PERSONALS-286		08/11/2006			0	0
300102	10504	GI COMPRA	1.202,02	JOAN MARAGALL		1.202,02	1.202,02
	ORDINADORS PERSONALS-286		08/11/2006			0	0
300102	10505	GI COMPRA	1.202,02	JOAN MARAGALL		1.202,02	1.202,02
	ORDINADORS PERSONALS-286		08/11/2006			0	0

# AJUNTAMENT-AJUNTAMENT DE SABADELL

Data obtenció 26/03/2019 14:41  
Pàg. 2

## LLIBRE A LLIBRE A: BENS, DRETS I OBLIGACIONS DE L'ENT LOCAL

EPÍGRAF: I.2 SERVEI PÚBLIC

SUBEPÍGRAF: I.2.C MOBLES

CLASSIFICAC N. BÉ	QUANT. DESCRIPCIÓ	C. GESTO T. ADQUISICIÓ C. COST	COST ADQUI. D- ALTA	CENTRE UBICACIÓ	PLANTA ESPAI	V.B.C. DOT. AMORT	F.A. V.C.
300102	10506	GI COMPRA	1.202,02	VAPOR LLONCH - DESENV. LOCAL		1.202,02	1.202,02
	ORDINADORS PERSONALS-386		08/11/2006			0	0
300102	10507	GI COMPRA	1.202,02	VAPOR LLONCH - DESENV. LOCAL		1.202,02	1.202,02
	ORDINADORS PERSONALS-386		08/11/2006			0	0
300102	10508	GI COMPRA	1.322,23	CAN MARCET, VIA PÚBLICA I MANTENIMENTS		1.322,23	1.322,23
	ORDINADORS PERSONALS-PENTIUM II 350		15/10/1999			0	0
300102	10509	GI COMPRA	1.322,23	JOAN MARAGALL		1.322,23	1.322,23
	ORDINADORS PERSONALS-PENTIUM II 350		15/10/1999			0	0
300102	10512	GI COMPRA	1.322,23	CAP CA N'ORIAN		1.322,23	1.322,23
	ORDINADORS PERSONALS-PENTIUM II 350		15/10/1999			0	0
300102	10514	GI COMPRA	1.322,23	CAN MARCET, VIA PÚBLICA I MANTENIMENTS		1.322,23	1.322,23
	ORDINADORS PERSONALS-PENTIUM III 450+		08/11/2006			0	0
300102	10519	GI COMPRA	1.322,23	CENTRE CÍVIC DE CAN RULL		1.322,23	1.322,23
	ORDINADORS PERSONALS-PENTIUM II 350		08/11/2006			0	0
300102	10522	GI COMPRA	1.502,53	ESCOLA DE MÚSICA		1.502,53	1.502,53
	ORDINADORS PERSONALS-PENTIUM III		25/02/2000			0	0
300102	10540	GI COMPRA	1.322,23	CENTRE DE FIRES I CONVENCIONS		1.322,23	1.322,23
	ORDINADORS PERSONALS-PENTIUM III 450+		29/02/2000			0	0

# AJUNTAMENT-AJUNTAMENT DE SABADELL

Data obtenció 26/03/2019 14:41  
Pàg. 3

## LLIBRE A LLIBRE A: BENS, DRETS I OBLIGACIONS DE L'ENT LOCAL

EPÍGRAF: I.2 SERVEI PÚBLIC

SUBEPÍGRAF: I.2.C MOBLES

CLASSIFICAC N. BÉ	QUANT. DESCRIPCIÓ	C. GESTO T. ADQUISICIÓ C. COST	COST ADQUI. D- ALTA	CENTRE UBICACIÓ	PLANTA ESPAI	V.B.C. DOT. AMORT	F.A. V.C.
300102	10547	GI COMPRA	1.322,23	CAP CA N'ORIAN		1.322,23	1.322,23
	ORDINADORS PERSONALS-PENTIUM III 450+		29/02/2000			0	0
300102	10554	GI COMPRA	1.502,53	CA L'ESTRUCH		1.502,53	1.502,53
	ORDINADORS PERSONALS-PENTIUM III 450+		03/04/2000			0	0
300102	10555	GI COMPRA	1.502,53	ATENEU		1.502,53	1.502,53
	ORDINADORS PERSONALS-PENTIUM III 450+		03/04/2000			0	0
300102	10560	GI COMPRA	1.502,53	EDIFICI SALUT- PL. GAS		1.502,53	1.502,53
	ORDINADORS PERSONALS-PENTIUM III 450+		03/04/2000			0	0
300102	10580	GI COMPRA	1.202,02	JOAN MARAGALL		1.202,02	1.202,02
	ORDINADORS PERSONALS-286		08/11/2006			0	0
300102	10591	GI COMPRA	1.202,02	VAPOR LLONCH - DESENV. LOCAL		1.202,02	1.202,02
	ORDINADORS PERSONALS-486 DX2/66		08/11/2006			0	0
300103	10597	GI COMPRA	2.764,66	CAN MARCET, VIA PÚBLICA I MANTENIMENTS		2.764,66	2.764,66
	ORDINADORS PERSONALS-PENTIUM 233		09/02/2000			0	0
300102	10598	GI COMPRA	1.574,65	EDIFICI NARCIS GIRALT		1.574,65	1.574,65
	ORDINADORS PERSONALS-K 6		08/11/2006			0	0
300102	10613	GI COMPRA	1.322,23	Parc Catalunya - zona llac		1.322,23	1.322,23
	ORDINADORS PERSONALS-PENTIUM III 450+		14/06/2000	Parc Catalunya - Edifici Prat de la Riba		0	0
300102	10662	GI COMPRA	1.202,02	JOAN MARAGALL		1.202,02	1.202,02



# AJUNTAMENT-AJUNTAMENT DE SABADELL

Data obtenció 26/03/2019 14:41  
Pàg. 4

## LLIBRE A LLIBRE A: BENS, DRETS I OBLIGACIONS DE L'ENT LOCAL

EPÍGRAF: I.2 SERVEI PÚBLIC

SUBEPÍGRAF: I.2.C MOBLES

CLASSIFICAC	N. BÉ	QUANT. DESCRIPCIÓ	C. GESTO T. ADQUISICIÓ C. COST	COST ADQUI. D- ALTA	CENTRE UBICACIÓ	PLANTA ESPAI	V.B.C. DOT. AMORT	F.A. V.C.
		ORDINADORS PERSONALS-386		08/11/2006			0	0
300102	10669		GI COMPRA	1.322,23	EDIFICI NARCIS GIRALT		1.322,23	1.322,23
		ORDINADORS PERSONALS-PENTIUM III 450+		05/10/2000	EDIFICI NARCÍS GIRALT	INFORMÀTICA	0	0
300102	10671		GI COMPRA	1.322,23	CAP SANT OLEGUER		1.322,23	1.322,23
		ORDINADORS PERSONALS-PENTIUM III 450+		05/10/2000			0	0
300102	10687		GI COMPRA	1.322,23	EDIFICI NARCIS GIRALT		1.322,23	1.322,23
		ORDINADORS PERSONALS-PENTIUM III 650		08/11/2006			0	0
300102	10689		GI COMPRA	8.113,66	EDIFICI NARCIS GIRALT		8.113,66	8.113,66
		ORDINADORS PERSONALS-PENTIUM III 866		01/11/2000			0	0
300102	10690		GI COMPRA	2.283,85	CENTRE DE FORMACIÓ OCUPACIONAL		2.283,85	2.283,85
		ORDINADORS PERSONALS-MACINTOSH		17/11/2000			0	0
300102	10691		GI COMPRA	2.283,85	CENTRE DE FORMACIÓ OCUPACIONAL		2.283,85	2.283,85
		ORDINADORS PERSONALS-MACINTOSH		17/11/2000			0	0
300102	10692		GI COMPRA	2.283,85	CENTRE DE FORMACIÓ OCUPACIONAL		2.283,85	2.283,85
		ORDINADORS PERSONALS-MACINTOSH		17/11/2000			0	0
300102	10693		GI COMPRA	2.283,85	CENTRE DE FORMACIÓ OCUPACIONAL		2.283,85	2.283,85
		ORDINADORS PERSONALS-MACINTOSH		17/11/2000			0	0

# AJUNTAMENT-AJUNTAMENT DE SABADELL

Data obtenció 26/03/2019 14:41  
Pàg. 5

## LLIBRE A LLIBRE A: BENS, DRETS I OBLIGACIONS DE L'ENT LOCAL

EPÍGRAF: I.2 SERVEI PÚBLIC

SUBEPÍGRAF: I.2.C MOBLES

CLASSIFICAC	N. BÉ	QUANT. DESCRIPCIÓ	C. GESTO T. ADQUISICIÓ C. COST	COST ADQUI. D- ALTA	CENTRE UBICACIÓ	PLANTA ESPAI	V.B.C. DOT. AMORT	F.A. V.C.
300102	10694	ORDINADORS PERSONALS-MACINTOSH	GI COMPRA	2.283,85 17/11/2000	CENTRE DE FORMACIÓ OCUPACIONAL		2.283,85 0	2.283,85 0
300102	10695	ORDINADORS PERSONALS-MACINTOSH	GI COMPRA	2.283,85 17/11/2000	CENTRE DE FORMACIÓ OCUPACIONAL		2.283,85 0	2.283,85 0
300102	10696	ORDINADORS PERSONALS-MACINTOSH	GI COMPRA	2.283,85 17/11/2000	CENTRE DE FORMACIÓ OCUPACIONAL		2.283,85 0	2.283,85 0
300102	10698	ORDINADORS PERSONALS-CELERON 500	GI COMPRA	919,55 18/12/2000	CENTRE CÍVIC CREU DE BARBERÀ		919,55 0	919,55 0
300102	10699	ORDINADORS PERSONALS-CELERON 500	GI COMPRA	919,55 18/12/2000	CENTRE CÍVIC CREU DE BARBERÀ		919,55 0	919,55 0
300102	10700	ORDINADORS PERSONALS-CELERON 600	GI COMPRA	1.352,28 18/12/2000	CENTRE CÍVIC CREU DE BARBERÀ		1.352,28 0	1.352,28 0
300102	10704	ORDINADORS PERSONALS-CELERON 500	GI COMPRA	919,55 18/12/2000	REGIDORIA DISTRICTE 1		919,55 0	919,55 0
300102	10714	ORDINADORS PERSONALS-CELERON 500	GI COMPRA	901,52 08/11/2006	REGIDORIA DISTRICTE 1		901,52 0	901,52 0
300102	10721		GI COMPRA	2.013,39	URBANISME I OBRES MUNICIPALS		2.013,39	2.013,39

# AJUNTAMENT-AJUNTAMENT DE SABADELL

Data obtenció 26/03/2019 14:41  
Pàg. 6

## LLIBRE A LLIBRE A: BENS, DRETS I OBLIGACIONS DE L'ENT LOCAL

EPÍGRAF: I.2 SERVEI PÚBLIC

SUBEPÍGRAF: I.2.C MOBLES

CLASSIFICAC N. BÉ	QUANT. DESCRIPCIÓ	C. GESTO T. ADQUISICIÓ C. COST	COST ADQUI. D- ALTA	CENTRE UBICACIÓ	PLANTA ESPAI	V.B.C. DOT. AMORT	F.A. V.C.
300102	10744	ORDINADORS PERSONALS-PENTIUM III 800 GI COMPRA	08/11/2006 1.322,23	EDIFICI SALUT- PL. GAS		0 1.322,23	0 1.322,23
300102	10747	ORDINADORS PERSONALS-PENTIUM III 667 GI COMPRA	15/03/2001 1.322,23	Centre d'entitats c. Francolí 11		0 1.322,23	0 1.322,23
300102	10749	ORDINADORS PERSONALS-PENTIUM III 667 GI COMPRA	15/03/2001 1.322,23	EDIFICI NARCIS GIRALT		0 1.322,23	0 1.322,23
300102	10760	ORDINADORS PERSONALS-PENTIUM III 667 GI COMPRA	15/03/2001 6.779,42	EDIFICI NARCÍS GIRALT	INFORMÀTICA	0 6.779,42	0 6.779,42
300102	10763	ORDINADORS PERSONALS-PENTIUM III 733 GI COMPRA	15/03/2001 1.202,02	JOAN MARAGALL		0 1.202,02	0 1.202,02
300102	10782	ORDINADORS PERSONALS-286 GI COMPRA	08/11/2006 1.322,23	EDIFICI NARCIS GIRALT		0 1.322,23	0 1.322,23
300102	10798	ORDINADORS PERSONALS-PENTIUM III 667 GI COMPRA	02/04/2001 1.322,23	VAPOR CODINA		0 1.322,23	0 1.322,23
300102	10812	ORDINADORS PERSONALS-PENTIUM III 667 GI COMPRA	02/05/2001 1.532,58	VAPOR LLONCH - DESENV. LOCAL		0 1.532,58	0 1.532,58
300102	10813	ORDINADORS PERSONALS-PENTIUM III 866 GI COMPRA	21/05/2001 1.532,58	VAPOR LLONCH - DESENV. LOCAL		0 1.532,58	0 1.532,58

# AJUNTAMENT-AJUNTAMENT DE SABADELL

Data obtenció 26/03/2019 14:41  
Pàg. 7

## LLIBRE A LLIBRE A: BENS, DRETS I OBLIGACIONS DE L'ENT LOCAL

EPÍGRAF: I.2 SERVEI PÚBLIC

SUBEPÍGRAF: I.2.C MOBLES

CLASSIFICAC N. BÉ	QUANT. DESCRIPCIÓ	C. GESTO T. ADQUISICIÓ C. COST	COST ADQUI. D- ALTA	CENTRE UBICACIÓ	PLANTA ESPAI	V.B.C. DOT. AMORT	F.A. V.C.
300102	10823	ORDINADORS PERSONALS-PENTIUM III 866 GI COMPRA	21/05/2001 1.322,23	AJUNTAMENT		0 1.322,23	0 1.322,23
300102	10839	ORDINADORS PERSONALS-PENTIUM III 667 GI COMPRA	24/05/2001 1.322,23	VAPOR CODINA		0 1.322,23	0 1.322,23
300102	10856	ORDINADORS PERSONALS-PENTIUM III 667 GI COMPRA	22/06/2001 1.322,23	EDIFICI NARCIS GIRALT		0 1.322,23	0 1.322,23
300102	10857	ORDINADORS PERSONALS-PENTIUM III 667 GI COMPRA	22/06/2001 1.322,23	Igualtat dona-home - c. de Vidal, 142-148		0 1.322,23	0 1.322,23
300102	10858	ORDINADORS PERSONALS-PENTIUM III 667 GI COMPRA	22/06/2001 1.322,23	Igualtat dona-home - c. de Vidal, 142-148		0 1.322,23	0 1.322,23
300102	10874	ORDINADORS PERSONALS-PENTIUM III 667 GI COMPRA	22/06/2001 0	JOAN MARAGALL		0 0	0 0
300102	10875	ORDINADORS PERSONALS-286 GI COMPRA	08/11/2006 1.322,23	Casa Turull - Museu d'art de Sabadell		0 1.322,23	0 1.322,23
300102	10877	ORDINADORS PERSONALS-PENTIUM III 667 GI COMPRA	11/07/2001 1.322,23	Edifici Casa Turull Museu d'història		0 1.322,23	0 1.322,23
300102	10881	ORDINADORS PERSONALS-PENTIUM III 667 GI COMPRA	11/07/2001 1.298,19	Edifici Museu d'història SERESA		0 1.298,19	0 1.298,19

# AJUNTAMENT-AJUNTAMENT DE SABADELL

Data obtenció 26/03/2019 14:41  
Pàg. 8

## LLIBRE A LLIBRE A: BENS, DRETS I OBLIGACIONS DE L'ENT LOCAL

EPÍGRAF: I.2 SERVEI PÚBLIC

SUBEPÍGRAF: I.2.C MOBLES

CLASSIFICAC	N. BÉ	QUANT.	C. GESTO	T. ADQUISICIÓ	COST ADQUI.	CENTRE	PLANTA	V.B.C.	F.A.
		DESCRIPCIÓ	C. COST		D- ALTA	UBICACIÓ	ESPAI	DOT. AMORT	V.C.
		ORDINADORS PERSONALS-PENTIUM III 933			13/07/2001	EDIFICI		0	0
300102	10882		GI COMPRA		1.298,19	EDIFICI NARCIS GIRALT		1.298,19	1.298,19
		ORDINADORS PERSONALS-PENTIUM III 933			13/07/2001			0	0
300102	10903		GI COMPRA		1.322,23	CAN MARCET, VIA PÚBLICA I MANTENIMENTS		1.322,23	1.322,23
		ORDINADORS PERSONALS-PENTIUM III 667			07/08/2001			0	0
300102	10905		GI COMPRA		1.322,23	Igualtat dona-home - c. de Vidal, 142-148		1.322,23	1.322,23
		ORDINADORS PERSONALS-PENTIUM III 667			07/08/2001			0	0
300102	10910		GI COMPRA		1.322,23	VAPOR CODINA		1.322,23	1.322,23
		ORDINADORS PERSONALS-PENTIUM III 667			07/08/2001			0	0
300102	10913		GI COMPRA		601,01	AJUNTAMENT		601,01	601,01
		ORDINADORS PERSONALS-CELERON 500			08/11/2006			0	0
300103	10916		GI COMPRA		1.742,94	AJUNTAMENT		1.742,94	1.742,94
		ORDINADORS PERSONALS-CELERON 650			08/11/2006			0	0
300102	10920		GI COMPRA		1.549,45	AJUNTAMENT		1.549,45	1.549,45
		ORDINADORS PERSONALS-PENTIUM III 1.0 GB			08/11/2006			0	0
300102	10926		GI COMPRA		932,00	CENTRE CÍVIC CREU DE BARBERÀ		932,00	932,00
		ORDINADORS PERSONALS-CELERON 800			08/11/2006			0	0

# AJUNTAMENT-AJUNTAMENT DE SABADELL

Data obtenció 26/03/2019 14:41  
Pàg. 9

## LLIBRE A LLIBRE A: BENS, DRETS I OBLIGACIONS DE L'ENT LOCAL

EPÍGRAF: I.2 SERVEI PÚBLIC

SUBEPÍGRAF: I.2.C MOBLES

CLASSIFICAC	N. BÉ	QUANT. DESCRIPCIÓ	C. GESTO T. ADQUISICIÓ C. COST	COST ADQUI. D- ALTA	CENTRE UBICACIÓ	PLANTA ESPAI	V.B.C. DOT. AMORT	F.A. V.C.
300102	10927		GI COMPRA	932,00	CENTRE CÍVIC CREU DE BARBERÀ		932,00	932,00
		ORDINADORS PERSONALS-CELERON 800		08/11/2006			0	0
300102	10928		GI COMPRA	932,00	AJUNTAMENT		932,00	932,00
		ORDINADORS PERSONALS-CELERON 800		08/11/2006			0	0
300102	10934		GI COMPRA	751.966,00	AJUNTAMENT		751.966,00	751.966,00
		ORDINADORS PERSONALS-CELERON 800		08/11/2006			0	0
300102	10941		GI COMPRA	1.498,00	CAN MARCET, VIA PÚBLICA I MANTENIMENTS		1.498,00	1.498,00
		ORDINADORS PERSONALS-PENTIUM IV 1600		08/11/2006			0	0
300102	10957		GI COMPRA	1.176,00	EDIFICI NARCIS GIRALT		1.176,00	1.176,00
		ORDINADORS PERSONALS-CELERON 1700		02/09/2002			0	0
300102	10960		GI COMPRA	1.176,00	CENTRE DE FIRES I CONVENCIONS		1.176,00	1.176,00
		ORDINADORS PERSONALS-CELERON 1700		02/09/2002			0	0
300102	10964		GI COMPRA	1.176,00	EDIFICI NARCIS GIRALT		1.176,00	1.176,00
		ORDINADORS PERSONALS-CELERON 1700		02/09/2002			0	0
300102	10978		GI COMPRA	1.176,00	EDIFICI NARCIS GIRALT		1.176,00	1.176,00
		ORDINADORS PERSONALS-CELERON 1700		02/09/2002			0	0
300102	10981		GI COMPRA	1.176,00	AJUNTAMENT		1.176,00	1.176,00
		ORDINADORS PERSONALS-CELERON 1700		02/09/2002			0	0

# AJUNTAMENT-AJUNTAMENT DE SABADELL

Data obtenció 26/03/2019 14:41  
Pàg. 10

## LLIBRE A LLIBRE A: BENS, DRETS I OBLIGACIONS DE L'ENT LOCAL

EPÍGRAF: I.2 SERVEI PÚBLIC

SUBEPÍGRAF: I.2.C MOBLES

CLASSIFICAC	N. BÉ	QUANT. DESCRIPCIÓ	C. GESTO C. COST	T. ADQUISICIÓ	COST ADQUI. D- ALTA	CENTRE UBICACIÓ	PLANTA ESPAI	V.B.C. DOT. AMORT	F.A. V.C.
300102	10993		GI COMPRA		1.176,00	ATENEU		1.176,00	1.176,00
		ORDINADORS PERSONALS-CELERON 1700			02/09/2002			0	0
300102	11003		GI COMPRA		1.176,00	CA L'ESTRUCH		1.176,00	1.176,00
		ORDINADORS PERSONALS-CELERON 1700			02/09/2002			0	0
300102	11009		GI COMPRA		1.176,00	EDIFICI NARCIS GIRALT		1.176,00	1.176,00
		ORDINADORS PERSONALS-CELERON 1700			02/09/2002			0	0
300102	11019		GI COMPRA		1.176,00	VAPOR CODINA		1.176,00	1.176,00
		ORDINADORS PERSONALS-CELERON 1700			02/09/2002			0	0
300102	11020		GI COMPRA		1.176,00	VAPOR CODINA		1.176,00	1.176,00
		ORDINADORS PERSONALS-CELERON 1700			02/09/2002			0	0
300102	11022		GI COMPRA		1.202,02	JOAN MARAGALL		1.202,02	1.202,02
		ORDINADORS PERSONALS-286			08/11/2006			0	0
300102	11024		GI COMPRA		1.176,00	VAPOR CODINA		1.176,00	1.176,00
		ORDINADORS PERSONALS-CELERON 1700			02/09/2002			0	0
300102	11025		GI COMPRA		1.176,00	VAPOR CODINA		1.176,00	1.176,00
		ORDINADORS PERSONALS-CELERON 1700			02/09/2002			0	0
300102	11029		GI COMPRA		1.176,00	Casa Turull - Museu d'art de Sabadell		1.176,00	1.176,00
		ORDINADORS PERSONALS-CELERON 1700			02/09/2002	Edifici Casa Turull		0	0
300102	11030		GI COMPRA		1.176,00	CONSELL ESPORTIU		1.176,00	1.176,00

# AJUNTAMENT-AJUNTAMENT DE SABADELL

Data obtenció 26/03/2019 14:41  
Pàg. 11

## LLIBRE A LLIBRE A: BENS, DRETS I OBLIGACIONS DE L'ENT LOCAL

EPÍGRAF: I.2 SERVEI PÚBLIC

SUBEPÍGRAF: I.2.C MOBLES

CLASSIFICAC N. BÉ	QUANT. DESCRIPCIÓ	C. GESTO T. ADQUISICIÓ C. COST	COST ADQUI. D- ALTA	CENTRE UBICACIÓ	PLANTA ESPAI	V.B.C. DOT. AMORT	F.A. V.C.
300102	11031	ORDINADORS PERSONALS-CELERON 1700	02/09/2002			0	0
		GI COMPRA	1.176,00	ATENEU		1.176,00	1.176,00
300102	11041	ORDINADORS PERSONALS-CELERON 1700	02/09/2002			0	0
		GI COMPRA	1.176,00	EDIFICI NARCIS GIRALT		1.176,00	1.176,00
300102	11046	ORDINADORS PERSONALS-CELERON 1700	02/09/2002			0	0
		GI COMPRA	1.176,00	MAGATZEM MUSEU D'HISTÒRIA		1.176,00	1.176,00
300102	11047	ORDINADORS PERSONALS-CELERON 1700	02/09/2002			0	0
		GI COMPRA	1.176,00	CA L'ESTRUCH		1.176,00	1.176,00
300102	11048	ORDINADORS PERSONALS-CELERON 1700	02/09/2002			0	0
		GI COMPRA	1.176,00	CENTRE DE FORMACIÓ OCUPACIONAL		1.176,00	1.176,00
300102	11049	ORDINADORS PERSONALS-CELERON 1700	02/09/2002			0	0
		GI COMPRA	1.176,00	CENTRE DE FORMACIÓ OCUPACIONAL		1.176,00	1.176,00
300102	11050	ORDINADORS PERSONALS-CELERON 1700	02/09/2002			0	0
		GI COMPRA	1.176,00	CENTRE DE FORMACIÓ OCUPACIONAL		1.176,00	1.176,00
300102	11059	ORDINADORS PERSONALS-CELERON 1700	02/09/2002			0	0
		GI COMPRA	1.176,00	ATENEU		1.176,00	1.176,00
		ORDINADORS PERSONALS-CELERON 1700	02/09/2002	EDIFICI ATENEU	CULTURA	0	0



# AJUNTAMENT-AJUNTAMENT DE SABADELL

Data obtenció 26/03/2019 14:41  
Pàg. 12

## LLIBRE A LLIBRE A: BENS, DRETS I OBLIGACIONS DE L'ENT LOCAL

EPÍGRAF: I.2 SERVEI PÚBLIC

SUBEPÍGRAF: I.2.C MOBLES

CLASSIFICAC N. BÉ	QUANT. DESCRIPCIÓ	C. GESTO T. ADQUISICIÓ C. COST	COST ADQUI. D- ALTA	CENTRE UBICACIÓ	PLANTA ESPAI	V.B.C. DOT. AMORT	F.A. V.C.
300102	11068	GI COMPRA	1.176,00	c. de la Rambla, 22, 1º i 2ª plantes		1.176,00	1.176,00
	ORDINADORS PERSONALS-CELERON 1700		02/09/2002			0	0
300102	11077	GI COMPRA	1.176,00	EDIFICI NARCIS GIRALT		1.176,00	1.176,00
	ORDINADORS PERSONALS-CELERON 1700		02/09/2002			0	0
300102	11102	GI COMPRA	1.176,00	CASAL PERE QUART		1.176,00	1.176,00
	ORDINADORS PERSONALS-CELERON 1700		08/11/2006			0	0
300102	11120	GI COMPRA	1.176,00	c. de la Rambla, 22, 1º i 2ª plantes		1.176,00	1.176,00
	ORDINADORS PERSONALS-CELERON 1700		08/11/2006			0	0
300102	11130	GI COMPRA	1.176,00	CAN MARCET, VIA PÚBLICA I MANTENIMENTS		1.176,00	1.176,00
	ORDINADORS PERSONALS-CELERON 1700		08/11/2006			0	0
300102	11145	GI COMPRA	1.176,00	EDIFICI NARCIS GIRALT		1.176,00	1.176,00
	ORDINADORS PERSONALS-CELERON 1700		08/11/2006			0	0
300102	11151	GI COMPRA	1.176,00	CAN MARCET, VIA PÚBLICA I MANTENIMENTS		1.176,00	1.176,00
	ORDINADORS PERSONALS-CELERON 1700		08/11/2006			0	0
300102	11152	GI COMPRA	1.202,02	JOAN MARAGALL		1.202,02	1.202,02
	ORDINADORS PERSONALS-286		08/11/2006			0	0
300102	11154	GI COMPRA	1.176,00	CAN MARCET, VIA PÚBLICA I MANTENIMENTS		1.176,00	1.176,00
	ORDINADORS PERSONALS-CELERON 1700		08/11/2006			0	0

# AJUNTAMENT-AJUNTAMENT DE SABADELL

Data obtenció 26/03/2019 14:41  
Pàg. 13

## LLIBRE A LLIBRE A: BENS, DRETS I OBLIGACIONS DE L'ENT LOCAL

EPÍGRAF: I.2 SERVEI PÚBLIC

SUBEPÍGRAF: I.2.C MOBLES

CLASSIFICAC N. BÉ	QUANT. DESCRIPCIÓ	C. GESTO T. ADQUISICIÓ C. COST	COST ADQUI. D- ALTA	CENTRE UBICACIÓ	PLANTA ESPAI	V.B.C. DOT. AMORT	F.A. V.C.
300102	11183	GI COMPRA	1.202,02	EDIFICI NARCIS GIRALT		1.202,02	1.202,02
	ORDINADORS PERSONALS-486 DX2/66		08/11/2006			0	0
300102	11185	GI COMPRA	1.176,00	CAN MARCET, VIA PÚBLICA I MANTENIMENTS		1.176,00	1.176,00
	ORDINADORS PERSONALS-CELERON 1700		08/11/2006			0	0
300102	11221	GI COMPRA	1.176,00	CAN MARCET, VIA PÚBLICA I MANTENIMENTS		1.176,00	1.176,00
	ORDINADORS PERSONALS-CELERON 1700		08/11/2006			0	0
300102	11263	GI COMPRA	1.176,00	Igualtat dona-home - c. de Vidal, 142-148		1.176,00	1.176,00
	ORDINADORS PERSONALS-CELERON 1700		08/11/2006			0	0
300102	11264	GI COMPRA	1.176,00	Igualtat dona-home - c. de Vidal, 142-148		1.176,00	1.176,00
	ORDINADORS PERSONALS-CELERON 1700		08/11/2006			0	0
300102	11265	GI COMPRA	1.176,00	Igualtat dona-home - c. de Vidal, 142-148		1.176,00	1.176,00
	ORDINADORS PERSONALS-CELERON 1700		08/11/2006			0	0
300102	11267	GI COMPRA	1.176,00	CAN MARCET, VIA PÚBLICA I MANTENIMENTS		1.176,00	1.176,00
	ORDINADORS PERSONALS-CELERON 1700		08/11/2006			0	0
300102	11272	GI COMPRA	1.176,00	URBANISME I OBRES MUNICIPALS		1.176,00	1.176,00
	ORDINADORS PERSONALS-CELERON 1700		08/11/2006			0	0

# AJUNTAMENT-AJUNTAMENT DE SABADELL

Data obtenció 26/03/2019 14:41  
Pàg. 14

## LLIBRE A LLIBRE A: BENS, DRETS I OBLIGACIONS DE L'ENT LOCAL

EPÍGRAF: I.2 SERVEI PÚBLIC

SUBEPÍGRAF: I.2.C MOBLES

CLASSIFICAC	N. BÉ	QUANT. DESCRIPCIÓ	C. GESTO T. ADQUISICIÓ C. COST	COST ADQUI. D- ALTA	CENTRE UBICACIÓ	PLANTA ESPAI	V.B.C. DOT. AMORT	F.A. V.C.
300102	11273		GI COMPRA	1.176,00	URBANISME I OBRES MUNICIPALS		1.176,00	1.176,00
		ORDINADORS PERSONALS-CELERON 1700		08/11/2006			0	0
300102	11281		GI COMPRA	1.176,00	URBANISME I OBRES MUNICIPALS		1.176,00	1.176,00
		ORDINADORS PERSONALS-CELERON 1700		08/11/2006			0	0
300102	11299		GI COMPRA	1.176,00	CENTRE CÍVIC DE CAN RULL		1.176,00	1.176,00
		ORDINADORS PERSONALS-CELERON 1700		08/11/2006			0	0
300102	11307		GI COMPRA	1.176,00	EDIFICI NARCIS GIRALT		1.176,00	1.176,00
		ORDINADORS PERSONALS-CELERON 1700		08/11/2006			0	0
300102	11308		GI COMPRA	1.176,00	Parc Catalunya - zona llac		1.176,00	1.176,00
		ORDINADORS PERSONALS-CELERON 1700		08/11/2006	Parc Catalunya - Edifici Prat de la Riba		0	0
300102	11315		GI COMPRA	1.176,00	CAN MARCET, VIA PÚBLICA I MANTENIMENTS		1.176,00	1.176,00
		ORDINADORS PERSONALS-CELERON 1700		08/11/2006			0	0
300102	11321		GI COMPRA	1.176,00	BIBLIOTECA CENTRAL VAPOR BADIA		1.176,00	1.176,00
		ORDINADORS PERSONALS-CELERON 1700		08/11/2006			0	0
300102	11334		GI COMPRA	1.176,00	AJUNTAMENT		1.176,00	1.176,00
		ORDINADORS PERSONALS-CELERON 1700		08/11/2006			0	0
300102	11345		GI COMPRA	1.176,00	CENTRE CÍVIC DE CAN RULL		1.176,00	1.176,00

# AJUNTAMENT-AJUNTAMENT DE SABADELL

Data obtenció 26/03/2019 14:41  
Pàg. 15

## LLIBRE A LLIBRE A: BENS, DRETS I OBLIGACIONS DE L'ENT LOCAL

EPÍGRAF: I.2 SERVEI PÚBLIC

SUBEPÍGRAF: I.2.C MOBLES

CLASSIFICAC N. BÉ	QUANT. DESCRIPCIÓ	C. GESTO T. ADQUISICIÓ C. COST	COST ADQUI. D- ALTA	CENTRE UBICACIÓ	PLANTA ESPAI	V.B.C. DOT. AMORT	F.A. V.C.
300102	11358	ORDINADORS PERSONALS-CELERON 2200 GI COMPRA	08/11/2006 1.176,00	URBANISME I OBRES MUNICIPALS		0 1.176,00	0 1.176,00
300102	11359	ORDINADORS PERSONALS-PENTIUM IV 2660 GI COMPRA	08/11/2006 1.176,00	URBANISME I OBRES MUNICIPALS		0 1.176,00	0 1.176,00
300102	11360	ORDINADORS PERSONALS-PENTIUM IV 2660 GI COMPRA	08/11/2006 1.176,00	URBANISME I OBRES MUNICIPALS		0 1.176,00	0 1.176,00
300102	11361	ORDINADORS PERSONALS-PENTIUM IV 2660 GI COMPRA	08/11/2006 1.176,00	URBANISME I OBRES MUNICIPALS		0 1.176,00	0 1.176,00
300102	11362	ORDINADORS PERSONALS-PENTIUM IV 2660 GI COMPRA	08/11/2006 1.176,00	URBANISME I OBRES MUNICIPALS		0 1.176,00	0 1.176,00
300102	11365	ORDINADORS PERSONALS-CELERON 2200 GI COMPRA	08/11/2006 1.176,00	EDIFICI NARCIS GIRALT		0 1.176,00	0 1.176,00
300102	11372	ORDINADORS PERSONALS-CELERON 1700 GI COMPRA	08/11/2006 1.176,00	VAPOR CODINA		0 1.176,00	0 1.176,00
300102	11373	ORDINADORS PERSONALS-CELERON 2200 GI COMPRA	08/11/2006 1.176,00	ATENEU		0 1.176,00	0 1.176,00
		ORDINADORS PERSONALS-CELERON 2200	08/11/2006			0	0

# AJUNTAMENT-AJUNTAMENT DE SABADELL

Data obtenció 26/03/2019 14:41  
Pàg. 16

## LLIBRE A LLIBRE A: BENS, DRETS I OBLIGACIONS DE L'ENT LOCAL

EPÍGRAF: I.2 SERVEI PÚBLIC

SUBEPÍGRAF: I.2.C MOBLES

CLASSIFICAC N. BÉ	QUANT. DESCRIPCIÓ	C. GESTO T. ADQUISICIÓ C. COST	COST ADQUI. D- ALTA	CENTRE UBICACIÓ	PLANTA ESPAI	V.B.C. DOT. AMORT	F.A. V.C.
300102	11378	GI COMPRA	1.176,00	ARXIU HISTORIC		1.176,00	1.176,00
	ORDINADORS PERSONALS-CELERON 2200		08/11/2006			0	0
300102	11381	GI COMPRA	1.176,00	Casa Turull - Museu d'art de Sabadell		1.176,00	1.176,00
	ORDINADORS PERSONALS-CELERON 2200		08/11/2006	Edifici Casa Turull		0	0
300102	11382	GI COMPRA	1.176,00	ATENEU		1.176,00	1.176,00
	ORDINADORS PERSONALS-CELERON 2200		08/11/2006			0	0
300102	11389	GI COMPRA	1.176,00	Igualtat dona-home - c. de Vidal, 142-148		1.176,00	1.176,00
	ORDINADORS PERSONALS-CELERON 2200		08/11/2006			0	0
300102	11392	GI COMPRA	1.176,00	CENTRE CÍVIC DE CA N'ORIAN		1.176,00	1.176,00
	ORDINADORS PERSONALS-CELERON 2200		08/11/2006			0	0
300102	11394	GI COMPRA	1.549,00	VAPOR CODINA		1.549,00	1.549,00
	ORDINADORS PERSONALS-PENTIUM III 733		08/11/2006			0	0
300102	11395	GI COMPRA	0	EDIFICI NARCIS GIRALT		0	0
	ORDINADORS PERSONALS-SERVER		08/11/2006			0	0
300102	11397	GI COMPRA	0	EDIFICI NARCIS GIRALT		0	0
	ORDINADORS PERSONALS-SERVER		08/11/2006			0	0
300102	11398	GI COMPRA	0	EDIFICI NARCIS GIRALT		0	0
	ORDINADORS PERSONALS-SERVER		08/11/2006			0	0
300103	11400	GI COMPRA	1.647,00	JOAN MARAGALL		1.647,00	1.647,00

# AJUNTAMENT-AJUNTAMENT DE SABADELL

Data obtenció 26/03/2019 14:41  
Pàg. 17

## LLIBRE A LLIBRE A: BENS, DRETS I OBLIGACIONS DE L'ENT LOCAL

EPÍGRAF: I.2 SERVEI PÚBLIC

SUBEPÍGRAF: I.2.C MOBLES

CLASSIFICAC N. BÉ	QUANT. DESCRIPCIÓ	C. GESTO T. ADQUISICIÓ C. COST	COST ADQUI. D- ALTA	CENTRE UBICACIÓ	PLANTA ESPAI	V.B.C. DOT. AMORT	F.A. V.C.
300103	11407	ORDINADORS PERSONALS-PENTIUM IV 2200 GI COMPRA	07/10/2003 1.647,00	AJUNTAMENT		0 1.647,00	0 1.647,00
300102	11409	ORDINADORS PERSONALS-PENTIUM IV 2200 GI COMPRA	08/11/2006 0	CAN MARCET, VIA PÚBLICA I MANTENIMENTS		0 0	0 0
300102	11410	ORDINADORS PERSONALS-AMD XP 2400 GI COMPRA	08/11/2006 0	ARXIU HISTORIC		0 0	0 0
300102	11420	ORDINADORS PERSONALS-INTEL 2,53 GB GI COMPRA	08/11/2006 1.202,02	JOAN MARAGALL		0 1.202,02	0 1.202,02
300102	11431	ORDINADORS PERSONALS-286 GI COMPRA	08/11/2006 1.202,02	JOAN MARAGALL		0 1.202,02	0 1.202,02
300102	11437	ORDINADORS PERSONALS-286 GI COMPRA	08/11/2006 1.176,00	ATENEU		0 1.176,00	0 1.176,00
300102	11439	ORDINADORS PERSONALS-CELERON 1700 GI COMPRA	08/11/2006 1.176,00	CASAL PERE QUART		0 1.176,00	0 1.176,00
300102	11440	ORDINADORS PERSONALS-CELERON 2200 GI COMPRA	08/11/2006 1.176,00	EDIFICI		0 1.176,00	0 1.176,00
300102	11444	ORDINADORS PERSONALS-CELERON 2200 GI COMPRA	08/11/2006 1.176,00	CAN MARCET, VIA PÚBLICA I MANTENIMENTS		0 1.176,00	0 1.176,00

# AJUNTAMENT-AJUNTAMENT DE SABADELL

Data obtenció 26/03/2019 14:41  
Pàg. 18

## LLIBRE A LLIBRE A: BENS, DRETS I OBLIGACIONS DE L'ENT LOCAL

EPÍGRAF: I.2 SERVEI PÚBLIC

SUBEPÍGRAF: I.2.C MOBLES

CLASSIFICAC N. BÉ	QUANT. DESCRIPCIÓ	C. GESTO T. ADQUISICIÓ C. COST	COST ADQUI. D- ALTA	CENTRE UBICACIÓ	PLANTA ESPAI	V.B.C. DOT. AMORT	F.A. V.C.
300102	11450	ORDINADORS PERSONALS-CELERON 2200	08/11/2006			0	0
		GI COMPRA	1.176,00	URBANISME I OBRES MUNICIPALS		1.176,00	1.176,00
300102	11452	ORDINADORS PERSONALS-CELERON 2200	08/11/2006			0	0
		GI COMPRA	1.176,00	c. de la Rambla, 22, 1º i 2ª plantes		1.176,00	1.176,00
300102	11457	ORDINADORS PERSONALS-CELERON 2200	08/11/2006			0	0
		GI COMPRA	1.176,00	c. de la Rambla, 22, 1º i 2ª plantes		1.176,00	1.176,00
300102	11467	ORDINADORS PERSONALS-CELERON 2200	08/11/2006			0	0
		GI COMPRA	1.176,00	EDIFICI NARCIS GIRALT		1.176,00	1.176,00
300102	11479	ORDINADORS PERSONALS-PENTIUM IV 2660	08/11/2006			0	0
		GI COMPRA	1.176,00	CAN MARCET, VIA PÚBLICA I MANTENIMENTS		1.176,00	1.176,00
300102	11480	ORDINADORS PERSONALS-CELERON 2200	08/11/2006			0	0
		GI COMPRA	1.176,00	CAN MARCET, VIA PÚBLICA I MANTENIMENTS		1.176,00	1.176,00
300102	11485	ORDINADORS PERSONALS-CELERON 2200	08/11/2006			0	0
		GI COMPRA	1.176,00	ATENEU		1.176,00	1.176,00
300102	11492	ORDINADORS PERSONALS-CELERON 2200	08/11/2006			0	0
		GI COMPRA	1.202,02	VAPOR LLONCH - DESENV. LOCAL		1.202,02	1.202,02
		ORDINADORS PERSONALS-486 DX2/66	08/11/2006			0	0

# AJUNTAMENT-AJUNTAMENT DE SABADELL

Data obtenció 26/03/2019 14:41  
 Pàg. 19

## LLIBRE A LLIBRE A: BENS, DRETS I OBLIGACIONS DE L'ENT LOCAL

EPÍGRAF: I.2 SERVEI PÚBLIC

SUBEPÍGRAF: I.2.C MOBLES

CLASSIFICAC	N. BÉ	QUANT. DESCRIPCIÓ	C. GESTO C. COST	T. ADQUISICIÓ	COST ADQUI. D- ALTA	CENTRE UBICACIÓ	PLANTA ESPAI	V.B.C. DOT. AMORT	F.A. V.C.
300102	11493		GI COMPRA		1.176,00	CAN MARCET, VIA PÚBLICA I MANTENIMENTS		1.176,00	1.176,00
		ORDINADORS PERSONALS-CELERON 2200			08/11/2006			0	0
300102	11494		GI COMPRA		1.176,00	CAN MARCET, VIA PÚBLICA I MANTENIMENTS		1.176,00	1.176,00
		ORDINADORS PERSONALS-CELERON 2200			08/11/2006			0	0
300102	11495		GI COMPRA		1.176,00	URBANISME I OBRES MUNICIPALS		1.176,00	1.176,00
		ORDINADORS PERSONALS-CELERON 2200			08/11/2006			0	0
300102	11502		GI COMPRA		1.176,00	CAN MARCET, VIA PÚBLICA I MANTENIMENTS		1.176,00	1.176,00
		ORDINADORS PERSONALS-CELERON 2200			08/11/2006			0	0
300102	11513		GI COMPRA		1.176,00	CAN MARCET, VIA PÚBLICA I MANTENIMENTS		1.176,00	1.176,00
		ORDINADORS PERSONALS-CELERON 2200			08/11/2006			0	0
300102	11520		GI COMPRA		1.176,00	VAPOR CODINA		1.176,00	1.176,00
		ORDINADORS PERSONALS-CELERON 2200			08/11/2006			0	0
300102	11521		GI COMPRA		1.176,00	CAN MARCET, VIA PÚBLICA I MANTENIMENTS		1.176,00	1.176,00
		ORDINADORS PERSONALS-CELERON 2200			08/11/2006			0	0
300103	11522		GI COMPRA		1.370,00	ARXIU HISTORIC		1.370,00	1.370,00
		ORDINADORS PERSONALS-PENTIUM IV 2200			08/11/2006			0	0
300102	11523		GI COMPRA		1.176,00	URBANISME I OBRES MUNICIPALS		1.176,00	1.176,00



# AJUNTAMENT-AJUNTAMENT DE SABADELL

Data obtenció 26/03/2019 14:41  
Pàg. 20

## LLIBRE A LLIBRE A: BENS, DRETS I OBLIGACIONS DE L'ENT LOCAL

EPÍGRAF: I.2 SERVEI PÚBLIC

SUBEPÍGRAF: I.2.C MOBLES

CLASSIFICAC N. BÉ	QUANT. DESCRIPCIÓ	C. GESTO T. ADQUISICIÓ C. COST	COST ADQUI. D- ALTA	CENTRE UBICACIÓ	PLANTA ESPAI	V.B.C. DOT. AMORT	F.A. V.C.
300102	11526	ORDINADORS PERSONALS-CELERON 2200 GI COMPRA	08/11/2006 1.176,00	DESPATX LLUCH		0 1.176,00	0 1.176,00
300102	11527	ORDINADORS PERSONALS-CELERON 2200 GI COMPRA	08/11/2006 1.176,00	DESPATX LLUCH		0 1.176,00	0 1.176,00
300102	11533	ORDINADORS PERSONALS-CELERON 2200 GI COMPRA	08/11/2006 1.176,00	DESPATX LLUCH		0 1.176,00	0 1.176,00
300102	11535	ORDINADORS PERSONALS-CELERON 2200 GI COMPRA	08/11/2006 1.176,00	DESPATX LLUCH		0 1.176,00	0 1.176,00
300102	11537	ORDINADORS PERSONALS-CELERON 2200 GI COMPRA	08/11/2006 1.176,00	DESPATX LLUCH		0 1.176,00	0 1.176,00
300102	11539	ORDINADORS PERSONALS-CELERON 2200 GI COMPRA	08/11/2006 1.176,00	DESPATX LLUCH		0 1.176,00	0 1.176,00
300102	11544	ORDINADORS PERSONALS-CELERON 2200 GI COMPRA	08/11/2006 1.176,00	DESPATX LLUCH		0 1.176,00	0 1.176,00
300102	11545	ORDINADORS PERSONALS-CELERON 2200 GI COMPRA	08/11/2006 1.176,00	URBANISME I OBRES MUNICIPALS		0 1.176,00	0 1.176,00
300102	11547	ORDINADORS PERSONALS-CELERON 2200 GI COMPRA	08/11/2006 1.176,00	CAN MARCET, VIA PÚBLICA I MANTENIMENTS		0 1.176,00	0 1.176,00

# AJUNTAMENT-AJUNTAMENT DE SABADELL

Data obtenció 26/03/2019 14:41  
Pàg. 21

## LLIBRE A LLIBRE A: BENS, DRETS I OBLIGACIONS DE L'ENT LOCAL

EPÍGRAF: I.2 SERVEI PÚBLIC

SUBEPÍGRAF: I.2.C MOBLES

CLASSIFICAC N. BÉ	QUANT. DESCRIPCIÓ	C. GESTO T. ADQUISICIÓ C. COST	COST ADQUI. D- ALTA	CENTRE UBICACIÓ	PLANTA ESPAI	V.B.C. DOT. AMORT	F.A. V.C.
300102	11548	ORDINADORS PERSONALS-CELERON 2200 GI COMPRA	08/11/2006 1.176,00	AJUNTAMENT		0 1.176,00	0 1.176,00
300102	11549	ORDINADORS PERSONALS-CELERON 2200 GI COMPRA	08/11/2006 1.176,00	SERESA		0 1.176,00	0 1.176,00
300102	11552	ORDINADORS PERSONALS-CELERON 2200 GI COMPRA	08/11/2006 1.176,00	EDIFICI NARCIS GIRALT		0 1.176,00	0 1.176,00
300102	11553	ORDINADORS PERSONALS-PENTIUM IV 2660 GI COMPRA	08/11/2006 0	EDIFICI NARCIS GIRALT		0 0	0 0
300102	11554	ORDINADORS PERSONALS-PENTIUM IV 3000 GI COMPRA	08/11/2006 905,00	ARXIU HISTORIC		0 905,00	0 905,00
300102	11558	ORDINADORS PERSONALS-PENTIUM IV 3000 GI COMPRA	08/11/2006 0	Museu d'història		0 0	0 0
300102	11560	ORDINADORS PERSONALS-PENTIUM IV 3000 GI COMPRA	08/11/2006 0	Edifici Museu d'història		0 0	0 0
300102	11561	ORDINADORS PERSONALS-PENTIUM IV 3000 GI COMPRA	08/11/2006 0	Casa Turull - Museu d'art de Sabadell		0 0	0 0
300102	11563	ORDINADORS PERSONALS-CELERON 2200 GI COMPRA	08/11/2006 1.176,00	Edifici Casa Turull		0 1.176,00	0 1.176,00
300102	11563	ORDINADORS PERSONALS-PENTIUM IV 3000 GI COMPRA	08/11/2006 1.176,00	CAN MARCET, VIA PÚBLICA I MANTENIMENTS		0 1.176,00	0 1.176,00

# AJUNTAMENT-AJUNTAMENT DE SABADELL

Data obtenció 26/03/2019 14:41  
Pàg. 22

## LLIBRE A LLIBRE A: BENS, DRETS I OBLIGACIONS DE L'ENT LOCAL

EPÍGRAF: I.2 SERVEI PÚBLIC

SUBEPÍGRAF: I.2.C MOBLES

CLASSIFICAC N. BÉ	QUANT. DESCRIPCIÓ	C. GESTO T. ADQUISICIÓ C. COST	COST ADQUI. D- ALTA	CENTRE UBICACIÓ	PLANTA ESPAI	V.B.C. DOT. AMORT	F.A. V.C.
300102	11564	ORDINADORS PERSONALS-CELERON 2200	08/11/2006			0	0
		GI COMPRA	0	EDIFICI SALUT- PL. GAS		0	0
300102	11565	ORDINADORS PERSONALS-PENTIUM IV 3000	08/11/2006			0	0
		GI COMPRA	1.176,00	VAPOR CODINA		1.176,00	1.176,00
300102	11566	ORDINADORS PERSONALS-CELERON 2200	08/11/2006			0	0
		GI COMPRA	1.176,00	CENTRE CÍVIC DE CAN RULL		1.176,00	1.176,00
300102	11568	ORDINADORS PERSONALS-CELERON 2200	08/11/2006			0	0
		GI COMPRA	0	URBANISME I OBRES MUNICIPALS		0	0
300102	11578	ORDINADORS PERSONALS-PENTIUM IV 3000	08/11/2006			0	0
		GI COMPRA	1.176,00	CAN MARCET, VIA PÚBLICA I MANTENIMENTS		1.176,00	1.176,00
300102	11579	ORDINADORS PERSONALS-CELERON 2200	08/11/2006			0	0
		GI COMPRA	0	CAN MARCET, VIA PÚBLICA I MANTENIMENTS		0	0
300102	11580	ORDINADORS PERSONALS-CELERON 2200	08/11/2006			0	0
		GI COMPRA	0	CAN MARCET, VIA PÚBLICA I MANTENIMENTS		0	0
300102	11582	ORDINADORS PERSONALS-CELERON 2200	08/11/2006			0	0
		GI COMPRA	0	DESPATX LLUCH		0	0
		ORDINADORS PERSONALS-CELERON 2200	08/11/2006			0	0

# AJUNTAMENT-AJUNTAMENT DE SABADELL

Data obtenció 26/03/2019 14:41  
Pàg. 23

## LLIBRE A LLIBRE A: BENS, DRETS I OBLIGACIONS DE L'ENT LOCAL

EPÍGRAF: I.2 SERVEI PÚBLIC

SUBEPÍGRAF: I.2.C MOBLES

CLASSIFICAC N. BÉ	QUANT. DESCRIPCIÓ	C. GESTO T. ADQUISICIÓ C. COST	COST ADQUI. D- ALTA	CENTRE UBICACIÓ	PLANTA ESPAI	V.B.C. DOT. AMORT	F.A. V.C.
300102	11585	GI COMPRA	0	EDIFICI NARCIS GIRALT		0	0
	ORDINADORS PERSONALS-PENTIUM IV 3000		08/11/2006			0	0
300102	11586	GI COMPRA	0	EDIFICI NARCIS GIRALT		0	0
	ORDINADORS PERSONALS-PENTIUM IV 3000		08/11/2006			0	0
300102	11587	GI COMPRA	0	ATENEU		0	0
	ORDINADORS PERSONALS-PENTIUM IV 3000		08/11/2006			0	0
300102	11588	GI COMPRA	0	VAPOR LLONCH - DESENV. LOCAL		0	0
	ORDINADORS PERSONALS-PENTIUM IV 3000		08/11/2006			0	0
300102	11590	GI COMPRA	0	VAPOR LLONCH - DESENV. LOCAL		0	0
	ORDINADORS PERSONALS-PENTIUM IV 3000		08/11/2006			0	0
300102	11591	GI COMPRA	0	VAPOR LLONCH - DESENV. LOCAL		0	0
	ORDINADORS PERSONALS-PENTIUM IV 3000		08/11/2006			0	0
300102	11592	GI COMPRA	0	VAPOR LLONCH - DESENV. LOCAL		0	0
	ORDINADORS PERSONALS-PENTIUM IV 3000		08/11/2006			0	0
300102	11593	GI COMPRA	0	EDIFICI NARCIS GIRALT		0	0
	ORDINADORS PERSONALS-PENTIUM IV 640		24/01/2006			0	0
300102	11594	GI COMPRA	1.000,00	URBANISME I OBRES MUNICIPALS		1.000,00	1.000,00

# AJUNTAMENT-AJUNTAMENT DE SABADELL

Data obtenció 26/03/2019 14:41  
Pàg. 24

## LLIBRE A LLIBRE A: BENS, DRETS I OBLIGACIONS DE L'ENT LOCAL

EPÍGRAF: I.2 SERVEI PÚBLIC

SUBEPÍGRAF: I.2.C MOBLES

CLASSIFICAC N. BÉ	QUANT. DESCRIPCIÓ	C. GESTO T. ADQUISICIÓ C. COST	COST ADQUI. D- ALTA	CENTRE UBICACIÓ	PLANTA ESPAI	V.B.C. DOT. AMORT	F.A. V.C.
300102	11595	ORDINADORS PERSONALS-PENTIUM IV 640	24/01/2006			0	0
		GI COMPRA	1.000,00	URBANISME I OBRES MUNICIPALS		1.000,00	1.000,00
300102	11596	ORDINADORS PERSONALS-PENTIUM IV 640	24/01/2006			0	0
		GI COMPRA	0	URBANISME I OBRES MUNICIPALS		0	0
300102	11597	ORDINADORS PERSONALS-PENTIUM IV 640	24/01/2006			0	0
		GI COMPRA	1.000,00	URBANISME I OBRES MUNICIPALS		1.000,00	1.000,00
300102	11598	ORDINADORS PERSONALS-PENTIUM IV 640	24/01/2006			0	0
		GI COMPRA	1.000,00	URBANISME I OBRES MUNICIPALS		1.000,00	1.000,00
300102	11599	ORDINADORS PERSONALS-PENTIUM IV 640	24/01/2006			0	0
		GI COMPRA	0	URBANISME I OBRES MUNICIPALS		0	0
300102	11600	ORDINADORS PERSONALS-PENTIUM IV 640	24/01/2006			0	0
		GI COMPRA	0	AJUNTAMENT		0	0
300102	11601	ORDINADORS PERSONALS-PENTIUM IV 640	24/01/2006			0	0
		GI COMPRA	0	AJUNTAMENT		0	0
300102	11602	ORDINADORS PERSONALS-PENTIUM IV 640	24/01/2006			0	0
		GI COMPRA	1.000,00	URBANISME I OBRES MUNICIPALS		1.000,00	1.000,00
		ORDINADORS PERSONALS-PENTIUM IV 640	24/01/2006			0	0

# AJUNTAMENT-AJUNTAMENT DE SABADELL

Data obtenció 26/03/2019 14:41  
Pàg. 25

## LLIBRE A LLIBRE A: BENS, DRETS I OBLIGACIONS DE L'ENT LOCAL

EPÍGRAF: I.2 SERVEI PÚBLIC

SUBEPÍGRAF: I.2.C MOBLES

CLASSIFICAC	N. BÉ	QUANT. DESCRIPCIÓ	C. GESTO C. COST	T. ADQUISICIÓ	COST ADQUI. D- ALTA	CENTRE UBICACIÓ	PLANTA ESPAI	V.B.C. DOT. AMORT	F.A. V.C.
300102	11603		GI COMPRA		1.000,00	URBANISME I OBRES MUNICIPALS		1.000,00	1.000,00
		ORDINADORS PERSONALS-PENTIUM IV 640			24/01/2006			0	0
300102	11605		GI COMPRA		0	AJUNTAMENT		0	0
		ORDINADORS PERSONALS-PENTIUM IV 640			24/01/2006			0	0
300103	11606		GI COMPRA		1.005,29	URBANISME I OBRES MUNICIPALS		1.005,29	1.005,29
		ORDINADORS PERSONALS-CENTRINO 1.7 GB			24/01/2006			0	0
300103	11607		GI COMPRA		1.005,29	EDIFICI NARCIS GIRALT		1.005,29	1.005,29
		ORDINADORS PERSONALS-CENTRINO 1.7 GB			24/01/2006			0	0
300103	11608		GI COMPRA		1.005,29	URBANISME I OBRES MUNICIPALS		1.005,29	1.005,29
		ORDINADORS PERSONALS-CENTRINO 1.7 GB			24/01/2006			0	0
300102	11609		GI COMPRA		0	EDIFICI NARCIS GIRALT		0	0
		ORDINADORS PERSONALS-CELERON 2200			08/11/2006			0	0
300102	11611		GI COMPRA		0	EDIFICI NARCIS GIRALT		0	0
		ORDINADORS PERSONALS-CELERON 2200			08/11/2006			0	0
300103	11612		GI COMPRA		1.005,29	EDIFICI NARCIS GIRALT		1.005,29	1.005,29
		ORDINADORS PERSONALS-CENTRINO 1.7 GB			24/01/2006			0	0
300103	11613		GI COMPRA		1.006,00	CASAL PERE QUART		1.006,00	1.006,00
		ORDINADORS PERSONALS-CENTRINO 1.7 GB			02/02/2006			0	0

# AJUNTAMENT-AJUNTAMENT DE SABADELL

Data obtenció 26/03/2019 14:41  
 Pàg. 26

## LLIBRE A LLIBRE A: BENS, DRETS I OBLIGACIONS DE L'ENT LOCAL

EPÍGRAF: I.2 SERVEI PÚBLIC

SUBEPÍGRAF: I.2.C MOBLES

CLASSIFICAC N. BÉ	QUANT. DESCRIPCIÓ	C. GESTO T. ADQUISICIÓ C. COST	COST ADQUI. D- ALTA	CENTRE UBICACIÓ	PLANTA ESPAI	V.B.C. DOT. AMORT	F.A. V.C.
300102	11614	GI COMPRA	0	AJUNTAMENT		0	0
	ORDINADORS PERSONALS-PENTIUM IV 640		24/01/2006			0	0
300102	11615	GI COMPRA	0	AJUNTAMENT		0	0
	ORDINADORS PERSONALS-PENTIUM IV 640		24/01/2006			0	0
300102	11616	GI COMPRA	1.202,02	OFICINA OMIC		1.202,02	1.202,02
	ORDINADORS PERSONALS-PENTIUM 75		08/11/2006			0	0
300102	11617	GI COMPRA	0	EDIFICI NARCIS GIRALT		0	0
	ORDINADORS PERSONALS-PENTIUM IV 640		24/01/2006			0	0
300102	11618	GI COMPRA	0	EDIFICI NARCIS GIRALT		0	0
	ORDINADORS PERSONALS-PENTIUM IV 640		24/01/2006			0	0
300102	11619	GI COMPRA	0	EDIFICI NARCIS GIRALT		0	0
	ORDINADORS PERSONALS-PENTIUM IV 640		24/01/2006			0	0
300102	11620	GI COMPRA	0	AJUNTAMENT		0	0
	ORDINADORS PERSONALS-PENTIUM IV 640		24/01/2006			0	0
300102	11621	GI COMPRA	0	Casa Turull - Museu d'art de Sabadell		0	0
	ORDINADORS PERSONALS-PENTIUM IV 640		08/11/2006	Edifici Casa Turull		0	0
300102	11623	GI COMPRA	0	URBANISME I OBRES MUNICIPALS		0	0
	ORDINADORS PERSONALS-PENTIUM IV 3800		08/11/2006			0	0

# AJUNTAMENT-AJUNTAMENT DE SABADELL

Data obtenció 26/03/2019 14:41  
Pàg. 27

## LLIBRE A LLIBRE A: BENS, DRETS I OBLIGACIONS DE L'ENT LOCAL

EPÍGRAF: I.2 SERVEI PÚBLIC

SUBEPÍGRAF: I.2.C MOBLES

CLASSIFICAC N. BÉ	QUANT. DESCRIPCIÓ	C. GESTO T. ADQUISICIÓ C. COST	COST ADQUI. D- ALTA	CENTRE UBICACIÓ	PLANTA ESPAI	V.B.C. DOT. AMORT	F.A. V.C.
300102	11624	GI COMPRA	0	URBANISME I OBRES MUNICIPALS		0	0
	ORDINADORS PERSONALS-PENTIUM IV 3800		08/11/2006			0	0
300102	11625	GI COMPRA	0	URBANISME I OBRES MUNICIPALS		0	0
	ORDINADORS PERSONALS-PENTIUM IV 640		08/11/2006			0	0
300102	11626	GI COMPRA	0	URBANISME I OBRES MUNICIPALS		0	0
	ORDINADORS PERSONALS-PENTIUM IV 640		08/11/2006			0	0
300102	11627	GI COMPRA	1.202,02	JOAN MARAGALL		1.202,02	1.202,02
	ORDINADORS PERSONALS-286		08/11/2006			0	0
300102	11628	GI COMPRA	0	URBANISME I OBRES MUNICIPALS		0	0
	ORDINADORS PERSONALS-PENTIUM IV 640		08/11/2006			0	0
300102	11629	GI COMPRA	0	URBANISME I OBRES MUNICIPALS		0	0
	ORDINADORS PERSONALS-PENTIUM IV 640		08/11/2006			0	0
300102	11630	GI COMPRA	0	URBANISME I OBRES MUNICIPALS		0	0
	ORDINADORS PERSONALS-PENTIUM IV 640		08/11/2006			0	0
300102	11631	GI COMPRA	0	URBANISME I OBRES MUNICIPALS		0	0
	ORDINADORS PERSONALS-PENTIUM IV 640		08/11/2006			0	0
300102	11633	GI COMPRA	0	EDIFICI NARCIS GIRALT		0	0



# AJUNTAMENT-AJUNTAMENT DE SABADELL

Data obtenció 26/03/2019 14:41  
Pàg. 28

## LLIBRE A LLIBRE A: BENS, DRETS I OBLIGACIONS DE L'ENT LOCAL

EPÍGRAF: I.2 SERVEI PÚBLIC

SUBEPÍGRAF: I.2.C MOBLES

CLASSIFICAC N. BÉ	QUANT. DESCRIPCIÓ	C. GESTO T. ADQUISICIÓ C. COST	COST ADQUI. D- ALTA	CENTRE UBICACIÓ	PLANTA ESPAI	V.B.C. DOT. AMORT	F.A. V.C.
300102	11634	ORDINADORS PERSONALS-PENTIUM IV 3000	08/11/2006			0	0
		GI COMPRA	0	Centre d'entitats c. Francolí 11		0	0
300102	11635	ORDINADORS PERSONALS-PENTIUM IV 640	08/11/2006			0	0
		GI COMPRA	0	Centre d'entitats c. Francolí 11		0	0
300102	11636	ORDINADORS PERSONALS-PENTIUM IV 640	08/11/2006			0	0
		GI COMPRA	0	Centre d'entitats c. Francolí 11		0	0
300102	11637	ORDINADORS PERSONALS-PENTIUM IV 640	08/11/2006			0	0
		GI COMPRA	0	Centre d'entitats c. Francolí 11		0	0
300102	11638	ORDINADORS PERSONALS-PENTIUM IV 640	08/11/2006			0	0
		GI COMPRA	0	Centre d'entitats c. Francolí 11		0	0
300102	11639	ORDINADORS PERSONALS-PENTIUM IV 640	08/11/2006			0	0
		GI COMPRA	0	Centre d'entitats c. Francolí 11		0	0
300102	11640	ORDINADORS PERSONALS-PENTIUM IV 640	08/11/2006			0	0
		GI COMPRA	0	CENTRE CÍVIC DE CAN PUIGGENER		0	0
300102	11641	ORDINADORS PERSONALS-PENTIUM IV 640	08/11/2006			0	0
		GI COMPRA	0	CENTRE CÍVIC DE CAN PUIGGENER		0	0

# AJUNTAMENT-AJUNTAMENT DE SABADELL

Data obtenció 26/03/2019 14:41  
Pàg. 29

## LLIBRE A LLIBRE A: BENS, DRETS I OBLIGACIONS DE L'ENT LOCAL

EPÍGRAF: I.2 SERVEI PÚBLIC

SUBEPÍGRAF: I.2.C MOBLES

CLASSIFICAC	N. BÉ	QUANT. DESCRIPCIÓ	C. GESTO C. COST	T. ADQUISICIÓ	COST ADQUI. D- ALTA	CENTRE UBICACIÓ	PLANTA ESPAI	V.B.C. DOT. AMORT	F.A. V.C.
		ORDINADORS PERSONALS-PENTIUM IV 640			08/11/2006			0	0
300102	11642		GI COMPRA		0	CENTRE CÍVIC DE CAN PUIGGENER		0	0
		ORDINADORS PERSONALS-PENTIUM IV 640			08/11/2006			0	0
300102	11643		GI COMPRA		0	CENTRE CÍVIC DE CAN PUIGGENER		0	0
		ORDINADORS PERSONALS-PENTIUM IV 640			08/11/2006			0	0
300102	11644		GI COMPRA		0	CENTRE CÍVIC DE CAN PUIGGENER		0	0
		ORDINADORS PERSONALS-PENTIUM IV 640			08/11/2006			0	0
300102	11645		GI COMPRA		0	CENTRE CÍVIC DE CAN PUIGGENER		0	0
		ORDINADORS PERSONALS-PENTIUM IV 640			08/11/2006			0	0
300102	11646		GI COMPRA		871,30	URBANISME I OBRES MUNICIPALS		871,30	871,30
		ORDINADORS PERSONALS-PENTIUM IV 640			29/05/2006			0	0
300102	11647		GI COMPRA		871,30	EDIFICI NARCIS GIRALT		871,30	871,30
		ORDINADORS PERSONALS-PENTIUM IV 640			29/05/2006			0	0
300102	11648		GI COMPRA		1.202,02	JOAN MARAGALL		1.202,02	1.202,02
		ORDINADORS PERSONALS-286			08/11/2006			0	0
300102	11649		GI COMPRA		871,30	EDIFICI NARCIS GIRALT		871,30	871,30
		ORDINADORS PERSONALS-PENTIUM IV 640			29/05/2006			0	0
300102	11651		GI COMPRA		871,30	EDIFICI NARCIS GIRALT		871,30	871,30

# AJUNTAMENT-AJUNTAMENT DE SABADELL

Data obtenció 26/03/2019 14:41  
Pàg. 30

## LLIBRE A LLIBRE A: BENS, DRETS I OBLIGACIONS DE L'ENT LOCAL

EPÍGRAF: I.2 SERVEI PÚBLIC

SUBEPÍGRAF: I.2.C MOBLES

CLASSIFICAC N. BÉ	QUANT. DESCRIPCIÓ	C. GESTO T. ADQUISICIÓ C. COST	COST ADQUI. D- ALTA	CENTRE UBICACIÓ	PLANTA ESPAI	V.B.C. DOT. AMORT	F.A. V.C.
300102	11652	ORDINADORS PERSONALS-PENTIUM IV 640	29/05/2006			0	0
		GI COMPRA	871,30	URBANISME I OBRES MUNICIPALS		871,30	871,30
300102	11653	ORDINADORS PERSONALS-PENTIUM IV 640	29/05/2006			0	0
		GI COMPRA	871,30	URBANISME I OBRES MUNICIPALS		871,30	871,30
300102	11654	ORDINADORS PERSONALS-PENTIUM IV 640	29/05/2006			0	0
		GI COMPRA	871,30	URBANISME I OBRES MUNICIPALS		871,30	871,30
300102	11655	ORDINADORS PERSONALS-PENTIUM IV 640	29/05/2006			0	0
		GI COMPRA	871,30	Cal Balsach	planta baixa	871,30	871,30
300102	11656	ORDINADORS PERSONALS-PENTIUM IV 640	29/05/2006			0	0
		GI COMPRA	871,30	Cal Balsach - Edifici	Cal Balsach - Centre Cívic Creu Alta - 00	0	0
300102	11657	ORDINADORS PERSONALS-PENTIUM IV 640	29/05/2006			0	0
		GI COMPRA	871,30	Cal Balsach	planta baixa	871,30	871,30
300102	11658	ORDINADORS PERSONALS-PENTIUM IV 640	29/05/2006			0	0
		GI COMPRA	871,30	Cal Balsach - Edifici	Cal Balsach - Centre Cívic Creu Alta - 00	0	0
300102	11659	ORDINADORS PERSONALS-PENTIUM IV 640	29/05/2006			0	0
		GI COMPRA	871,30	Cal Balsach	planta baixa	871,30	871,30

# AJUNTAMENT-AJUNTAMENT DE SABADELL

Data obtenció 26/03/2019 14:41  
Pàg. 31

## LLIBRE A LLIBRE A: BENS, DRETS I OBLIGACIONS DE L'ENT LOCAL

EPÍGRAF: I.2 SERVEI PÚBLIC

SUBEPÍGRAF: I.2.C MOBLES

CLASSIFICAC N. BÉ	QUANT. DESCRIPCIÓ	C. GESTO T. ADQUISICIÓ C. COST	COST ADQUI. D- ALTA	CENTRE UBICACIÓ	PLANTA ESPAI	V.B.C. DOT. AMORT	F.A. V.C.
	ORDINADORS PERSONALS-PENTIUM IV 640		29/05/2006	Cal Balsach - Edifici	Cal Balsach - Centre Cívic Creu Alta - 00	0	0
300102	11660	GI COMPRA	871,30	Cal Balsach	planta baixa	871,30	871,30
	ORDINADORS PERSONALS-PENTIUM IV 640		29/05/2006	Cal Balsach - Edifici	Cal Balsach - Centre Cívic Creu Alta - 00	0	0
300102	11661	GI COMPRA	0	EDIFICI NARCIS GIRALT		0	0
	ORDINADORS PERSONALS-PENTIUM IV 640		08/11/2006			0	0
300102	11662	GI COMPRA	0	EDIFICI NARCIS GIRALT		0	0
	ORDINADORS PERSONALS-PENTIUM IV 640		08/11/2006			0	0
300102	11663	GI COMPRA	0	Cal Balsach	planta baixa	0	0
	ORDINADORS PERSONALS-PENTIUM IV 3000		08/11/2006	Cal Balsach - Edifici	Cal Balsach - Centre Cívic Creu Alta - 00	0	0
300102	11664	GI COMPRA	0	CASAL PERE QUART		0	0
	ORDINADORS PERSONALS-PENTIUM IV 640		08/11/2006			0	0
300102	11665	GI COMPRA	0	EDIFICI SALUT- PL. GAS		0	0
	ORDINADORS PERSONALS-PENTIUM IV 640		08/11/2006			0	0
300102	11666	GI COMPRA	0	VAPOR CODINA		0	0
	ORDINADORS PERSONALS-PENTIUM IV 640		08/11/2006			0	0
300102	11667	GI COMPRA	0	VAPOR CODINA		0	0
	ORDINADORS PERSONALS-PENTIUM IV 640		08/11/2006			0	0

# AJUNTAMENT-AJUNTAMENT DE SABADELL

Data obtenció 26/03/2019 14:41  
Pàg. 32

## LLIBRE A LLIBRE A: BENS, DRETS I OBLIGACIONS DE L'ENT LOCAL

EPÍGRAF: I.2 SERVEI PÚBLIC

SUBEPÍGRAF: I.2.C MOBLES

CLASSIFICAC	N. BÉ	QUANT. DESCRIPCIÓ	C. GESTO T. ADQUISICIÓ C. COST	COST ADQUI. D- ALTA	CENTRE UBICACIÓ	PLANTA ESPAI	V.B.C. DOT. AMORT	F.A. V.C.
300102	11668		GI COMPRA	1.202,02	VAPOR LLONCH - DESENV. LOCAL		1.202,02	1.202,02
		ORDINADORS PERSONALS-386 SX		08/11/2006			0	0
300102	11669		GI COMPRA	1.202,02	VAPOR LLONCH - DESENV. LOCAL		1.202,02	1.202,02
		ORDINADORS PERSONALS-486 DX2/66		08/11/2006			0	0
300102	11670		GI COMPRA	1.202,02	JOAN MARAGALL		1.202,02	1.202,02
		ORDINADORS PERSONALS-286		08/11/2006			0	0
300102	11671		GI COMPRA	1.202,02	JOAN MARAGALL		1.202,02	1.202,02
		ORDINADORS PERSONALS-286		08/11/2006			0	0
300102	11672		GI COMPRA	1.202,02	JOAN MARAGALL		1.202,02	1.202,02
		ORDINADORS PERSONALS-286		08/11/2006			0	0
300102	11673		GI COMPRA	1.202,02	JOAN MARAGALL		1.202,02	1.202,02
		ORDINADORS PERSONALS-286		08/11/2006			0	0
300102	11674		GI COMPRA	1.202,02	JOAN MARAGALL		1.202,02	1.202,02
		ORDINADORS PERSONALS-286		08/11/2006			0	0
300102	11675		GI COMPRA	1.202,02	JOAN MARAGALL		1.202,02	1.202,02
		ORDINADORS PERSONALS-286		08/11/2006			0	0
300102	11676		GI COMPRA	1.202,02	JOAN MARAGALL		1.202,02	1.202,02
		ORDINADORS PERSONALS-286		08/11/2006			0	0
300102	11677		GI COMPRA	1.202,02	JOAN MARAGALL		1.202,02	1.202,02
		ORDINADORS PERSONALS-286		08/11/2006			0	0
300102	11678		GI COMPRA	1.202,02	EDIFICI SALUT- PL. GAS		1.202,02	1.202,02

# AJUNTAMENT-AJUNTAMENT DE SABADELL

Data obtenció 26/03/2019 14:41  
Pàg. 33

## LLIBRE A LLIBRE A: BENS, DRETS I OBLIGACIONS DE L'ENT LOCAL

EPÍGRAF: I.2 SERVEI PÚBLIC

SUBEPÍGRAF: I.2.C MOBLES

CLASSIFICAC N. BÉ	QUANT. DESCRIPCIÓ	C. GESTO T. ADQUISICIÓ C. COST	COST ADQUI. D- ALTA	CENTRE UBICACIÓ	PLANTA ESPAI	V.B.C. DOT. AMORT	F.A. V.C.
300102	11680	ORDINADORS PERSONALS-286 GI COMPRA	08/11/2006 942,36	VAPOR LLONCH - DESENV. LOCAL		0 942,36	0 942,36
300102	11681	ORDINADORS PERSONALS-PENTIUM 75 GI COMPRA	08/11/2006 942,36	VAPOR LLONCH - DESENV. LOCAL		0 942,36	0 942,36
300102	11682	ORDINADORS PERSONALS-PENTIUM 75 GI COMPRA	08/11/2006 1.202,02	VAPOR LLONCH - DESENV. LOCAL		0 1.202,02	0 1.202,02
300102	11683	ORDINADORS PERSONALS-PENTIUM 100 GI COMPRA	08/11/2006 1.202,02	AJUNTAMENT		0 1.202,02	0 1.202,02
300102	11687	ORDINADORS PERSONALS-486 DX2/66 GI COMPRA	08/11/2006 1.322,23	MAGATZEM DE PAPER		0 1.322,23	0 1.322,23
300102	11688	ORDINADORS PERSONALS-PENTIUM 100 GI COMPRA	08/11/2006 2.031,42	EDIFICI NARCIS GIRALT		0 2.031,42	0 2.031,42
300102	11689	ORDINADORS PERSONALS-PENTIUM 133 GI COMPRA	08/11/2006 2.031,42	VAPOR LLONCH - DESENV. LOCAL		0 2.031,42	0 2.031,42
300102	11690	ORDINADORS PERSONALS-PENTIUM 133 GI COMPRA	08/11/2006 3.005,06	CAN MARCET, VIA PÚBLICA I MANTENIMENTS		0 3.005,06	0 3.005,06
		ORDINADORS PERSONALS-PENTIUM 100	31/01/1997			0	0

# AJUNTAMENT-AJUNTAMENT DE SABADELL

Data obtenció 26/03/2019 14:41  
Pàg. 34

## LLIBRE A LLIBRE A: BENS, DRETS I OBLIGACIONS DE L'ENT LOCAL

EPÍGRAF: I.2 SERVEI PÚBLIC

SUBEPÍGRAF: I.2.C MOBLES

CLASSIFICAC	N. BÉ	QUANT. DESCRIPCIÓ	C. GESTO T. ADQUISICIÓ C. COST	COST ADQUI. D- ALTA	CENTRE UBICACIÓ	PLANTA ESPAI	V.B.C. DOT. AMORT	F.A. V.C.
300102	11695		GI COMPRA	3.005,06	URBANISME I OBRES MUNICIPALS		3.005,06	3.005,06
		ORDINADORS PERSONALS-PENTIUM 100		08/11/2006			0	0
300102	11697		GI COMPRA	1.202,02	CAN MARCET, VIA PÚBLICA I MANTENIMENTS		1.202,02	1.202,02
		ORDINADORS PERSONALS-PENTIUM 166		08/11/2006			0	0
300102	11699		GI COMPRA	901,52	AJUNTAMENT		901,52	901,52
		ORDINADORS PERSONALS-PENTIUM 133		08/11/2006			0	0
300102	11701		GI COMPRA	9.976,80	JOAN MARAGALL		9.976,80	9.976,80
		ORDINADORS PERSONALS-PENTIUM 200 PRO		08/11/2006			0	0
300102	11702		GI COMPRA	1.202,02	Museu d'història		1.202,02	1.202,02
		ORDINADORS PERSONALS-MACINTOSH		08/11/2006	Edifici Museu d'història		0	0
300102	11703		GI COMPRA	997,68	MAGATZEM DE PAPER		997,68	997,68
		ORDINADORS PERSONALS-PENTIUM 133		08/11/2006			0	0
300102	11705		GI COMPRA	942,36	VAPOR LLONCH - DESENV. LOCAL		942,36	942,36
		ORDINADORS PERSONALS-PENTIUM 75		08/11/2006			0	0
300102	11709		GI COMPRA	1.171,97	MAGATZEM DE PAPER		1.171,97	1.171,97
		ORDINADORS PERSONALS-PENTIUM 166 MMX		08/11/2006			0	0
300102	11710		GI COMPRA	1.202,02	ARXIU HISTORIC		1.202,02	1.202,02
		ORDINADORS PERSONALS-MACINTOSH		08/11/2006			0	0

# AJUNTAMENT-AJUNTAMENT DE SABADELL

Data obtenció 26/03/2019 14:41  
Pàg. 35

## LLIBRE A LLIBRE A: BENS, DRETS I OBLIGACIONS DE L'ENT LOCAL

EPÍGRAF: I.2 SERVEI PÚBLIC

SUBEPÍGRAF: I.2.C MOBLES

CLASSIFICAC N. BÉ	QUANT. DESCRIPCIÓ	C. GESTO T. ADQUISICIÓ C. COST	COST ADQUI. D- ALTA	CENTRE UBICACIÓ	PLANTA ESPAI	V.B.C. DOT. AMORT	F.A. V.C.
300102	11711	GI COMPRA	997,68	MAGATZEM DE PAPER		997,68	997,68
	ORDINADORS PERSONALS-PENTIUM 166		08/11/2006			0	0
300102	11713	GI COMPRA	1.202,02	JOAN MARAGALL		1.202,02	1.202,02
	ORDINADORS PERSONALS-PENTIUM 166		08/11/2006			0	0
300102	11715	GI COMPRA	1.202,02	JOAN MARAGALL		1.202,02	1.202,02
	ORDINADORS PERSONALS-PENTIUM 166		08/11/2006			0	0
300102	11719	GI COMPRA	1.202,02	MAGATZEM DE PAPER		1.202,02	1.202,02
	ORDINADORS PERSONALS-PENTIUM 233		08/11/2006			0	0
300102	11720	GI COMPRA	1.502,53	VAPOR LLONCH - DESENV. LOCAL		1.502,53	1.502,53
	ORDINADORS PERSONALS-386		08/11/2006			0	0
300102	11727	GI COMPRA	1.322,23	CENTRE DE FORMACIÓ OCUPACIONAL		1.322,23	1.322,23
	ORDINADORS PERSONALS-PENTIUM 266		08/11/2006			0	0
300102	11728	GI COMPRA	1.322,23	CENTRE DE FORMACIÓ OCUPACIONAL		1.322,23	1.322,23
	ORDINADORS PERSONALS-PENTIUM 266		08/11/2006			0	0
300102	11732	GI COMPRA	1.322,23	CENTRE DE FORMACIÓ OCUPACIONAL		1.322,23	1.322,23
	ORDINADORS PERSONALS-PENTIUM 266		08/11/2006			0	0
300102	11733	GI COMPRA	1.322,23	CENTRE DE FORMACIÓ OCUPACIONAL		1.322,23	1.322,23
	ORDINADORS PERSONALS-PENTIUM 266		08/11/2006			0	0



# AJUNTAMENT-AJUNTAMENT DE SABADELL

Data obtenció 26/03/2019 14:41  
Pàg. 36

## LLIBRE A LLIBRE A: BENS, DRETS I OBLIGACIONS DE L'ENT LOCAL

EPÍGRAF: I.2 SERVEI PÚBLIC

SUBEPÍGRAF: I.2.C MOBLES

CLASSIFICAC N. BÉ	QUANT. DESCRIPCIÓ	C. GESTO T. ADQUISICIÓ C. COST	COST ADQUI. D- ALTA	CENTRE UBICACIÓ	PLANTA ESPAI	V.B.C. DOT. AMORT	F.A. V.C.
300102	11735	GI COMPRA	1.069,80	JOAN MARAGALL		1.069,80	1.069,80
	ORDINADORS PERSONALS-PENTIUM II 350		08/11/2006			0	0
300102	11736	GI COMPRA	1.322,23	COMPLEX SANT OLEGUER		1.322,23	1.322,23
	ORDINADORS PERSONALS-PENTIUM II 350		21/05/1999			0	0
300102	11741	GI COMPRA	1.322,23	CAP MERINALS		1.322,23	1.322,23
	ORDINADORS PERSONALS-PENTIUM II 350		21/05/1999			0	0
300102	11742	GI COMPRA	1.322,23	CENTRE CÍVIC DE CAN DEU		1.322,23	1.322,23
	ORDINADORS PERSONALS-PENTIUM II 350		21/05/1999			0	0
300102	11743	GI COMPRA	1.322,23	CAN MARCET, GUÀRDIA URBANA		1.322,23	1.322,23
	ORDINADORS PERSONALS-PENTIUM III 667		21/05/1999	EDIFICI	PROTECCIÓ CIVIL	0	0
300102	11744	GI COMPRA	1.322,23	CAP LEPANT		1.322,23	1.322,23
	ORDINADORS PERSONALS-PENTIUM II 350		21/05/1999			0	0
300102	11746	GI COMPRA	1.322,23	CAP CONCORDIA		1.322,23	1.322,23
	ORDINADORS PERSONALS-PENTIUM II 350		21/05/1999			0	0
300102	11748	GI COMPRA	1.322,23	Igualtat dona-home - c. de Vidal, 142-148		1.322,23	1.322,23
	ORDINADORS PERSONALS-PENTIUM II 350		21/05/1999			0	0
300102	11751	GI COMPRA	1.322,23	ATENEU		1.322,23	1.322,23
	ORDINADORS PERSONALS-PENTIUM II 350		21/05/1999			0	0

# AJUNTAMENT-AJUNTAMENT DE SABADELL

Data obtenció 26/03/2019 14:41  
Pàg. 37

## LLIBRE A LLIBRE A: BENS, DRETS I OBLIGACIONS DE L'ENT LOCAL

EPÍGRAF: I.2 SERVEI PÚBLIC

SUBEPÍGRAF: I.2.C MOBLES

CLASSIFICAC N. BÉ	QUANT. DESCRIPCIÓ	C. GESTO T. ADQUISICIÓ C. COST	COST ADQUI. D- ALTA	CENTRE UBICACIÓ	PLANTA ESPAI	V.B.C. DOT. AMORT	F.A. V.C.
300102	11753	GI COMPRA	1.322,23	ATENEU		1.322,23	1.322,23
	ORDINADORS PERSONALS-PENTIUM II 350		21/05/1999			0	0
300102	11755	GI COMPRA	1.322,23	ARXIU HISTORIC		1.322,23	1.322,23
	ORDINADORS PERSONALS-PENTIUM III 550		21/05/1999			0	0
300102	11757	GI COMPRA	1.322,23	CAP CA N'ORIAN		1.322,23	1.322,23
	ORDINADORS PERSONALS-PENTIUM II 350		21/05/1999			0	0
300102	11759	GI COMPRA	942,36	EDIFICI SALUT- PL. GAS		942,36	942,36
	ORDINADORS PERSONALS-PENTIUM 200 PRO		08/11/2006			0	0
300102	11761	GI COMPRA	1.322,23	CAP CREU DE BARBERA		1.322,23	1.322,23
	ORDINADORS PERSONALS-PENTIUM II 350		11/06/1999			0	0
300102	11762	GI COMPRA	1.322,23	JOAN MARAGALL		1.322,23	1.322,23
	ORDINADORS PERSONALS-PENTIUM II 350		11/06/1999			0	0
300102	11763	GI COMPRA	1.322,23	CAP LEPANT		1.322,23	1.322,23
	ORDINADORS PERSONALS-PENTIUM II 350		11/06/1999			0	0
300102	11765	GI COMPRA	1.322,23	JOAN MARAGALL		1.322,23	1.322,23
	ORDINADORS PERSONALS-PENTIUM II 350		11/06/1999			0	0
300102	11766	GI COMPRA	1.322,23	CAP SANT OLEGUER		1.322,23	1.322,23
	ORDINADORS PERSONALS-PENTIUM II 350		11/06/1999			0	0

# AJUNTAMENT-AJUNTAMENT DE SABADELL

Data obtenció 26/03/2019 14:41  
Pàg. 38

## LLIBRE A LLIBRE A: BENS, DRETS I OBLIGACIONS DE L'ENT LOCAL

EPÍGRAF: I.2 SERVEI PÚBLIC

SUBEPÍGRAF: I.2.C MOBLES

CLASSIFICAC N. BÉ	QUANT. DESCRIPCIÓ	C. GESTO T. ADQUISICIÓ C. COST	COST ADQUI. D- ALTA	CENTRE UBICACIÓ	PLANTA ESPAI	V.B.C. DOT. AMORT	F.A. V.C.
300102	11769	GI COMPRA	1.322,23	Cal Balsach	planta baixa	1.322,23	1.322,23
	ORDINADORS PERSONALS-PENTIUM II 350		11/06/1999	Cal Balsach - Edifici	Cal Balsach - Centre Cívic Creu Alta - 00	0	0
300102	11770	GI COMPRA	1.322,23	Cal Balsach	planta baixa	1.322,23	1.322,23
	ORDINADORS PERSONALS-PENTIUM II 350		11/06/1999	Cal Balsach - Edifici	Cal Balsach - Centre Cívic Creu Alta - 00	0	0
300102	11772	GI COMPRA	1.322,23	CAP RAMBLA		1.322,23	1.322,23
	ORDINADORS PERSONALS-PENTIUM II 350		11/06/1999			0	0
300102	11775	GI COMPRA	1.322,23	CENTRE CÍVIC DE CAN DEU		1.322,23	1.322,23
	ORDINADORS PERSONALS-PENTIUM II 350		30/07/1999			0	0
300102	11776	GI COMPRA	1.322,23	URBANISME I OBRES MUNICIPALS		1.322,23	1.322,23
	ORDINADORS PERSONALS-PENTIUM II 350		30/07/1999			0	0
300102	11777	GI COMPRA	1.322,23	CAP SANT OLEGUER		1.322,23	1.322,23
	ORDINADORS PERSONALS-PENTIUM II 350		30/07/1999			0	0
300102	11778	GI COMPRA	1.322,23	CAP CREU ALTA		1.322,23	1.322,23
	ORDINADORS PERSONALS-PENTIUM II 350		30/07/1999			0	0
300102	11779	GI COMPRA	1.322,23	CAN MARCET, VIA PÚBLICA I MANTENIMENTS		1.322,23	1.322,23
	ORDINADORS PERSONALS-PENTIUM II 350		30/07/1999			0	0
300102	11780	GI COMPRA	1.322,23	CAN MARCET, VIA PÚBLICA I MANTENIMENTS		1.322,23	1.322,23

# AJUNTAMENT-AJUNTAMENT DE SABADELL

Data obtenció 26/03/2019 14:41  
Pàg. 39

## LLIBRE A LLIBRE A: BENS, DRETS I OBLIGACIONS DE L'ENT LOCAL

EPÍGRAF: I.2 SERVEI PÚBLIC

SUBEPÍGRAF: I.2.C MOBLES

CLASSIFICAC N. BÉ	QUANT. DESCRIPCIÓ	C. GESTO T. ADQUISICIÓ C. COST	COST ADQUI. D- ALTA	CENTRE UBICACIÓ	PLANTA ESPAI	V.B.C. DOT. AMORT	F.A. V.C.
300102	11782	ORDINADORS PERSONALS-PENTIUM II 350 GI COMPRA	08/11/2006 1.322,23	EDIFICI SALUT- PL. GAS		0 1.322,23	0 1.322,23
300102	11783	ORDINADORS PERSONALS-PENTIUM II 350 GI COMPRA	30/07/1999 1.322,23	COMPLEX ESPORTIU SANT OLEGUER		0 1.322,23	0 1.322,23
300102	11787	ORDINADORS PERSONALS-PENTIUM II 350 GI COMPRA	30/07/1999 1.322,23	EDIFICI CENTRE CÍVIC DE CAN DEU		0 1.322,23	0 1.322,23
300102	11788	ORDINADORS PERSONALS-PENTIUM II 350 GI COMPRA	30/07/1999 1.322,23	CENTRE CÍVIC DE CAN DEU		0 1.322,23	0 1.322,23
300102	11789	ORDINADORS PERSONALS-PENTIUM II 350 GI COMPRA	30/07/1999 1.322,23	FINCA RDA. DE LA ROUREDA		0 1.322,23	0 1.322,23
300102	11790	ORDINADORS PERSONALS-PENTIUM II 350 GI COMPRA	30/07/1999 1.322,23	CAP SANT FELIX		0 1.322,23	0 1.322,23
300102	11791	ORDINADORS PERSONALS-PENTIUM II 350 GI COMPRA	30/07/1999 1.322,23	COMPLEX ESPORTIU SANT OLEGUER		0 1.322,23	0 1.322,23
300102	11792	ORDINADORS PERSONALS-PENTIUM II 350 GI COMPRA	30/07/1999 1.322,23	CAP SANT FELIX		0 1.322,23	0 1.322,23
		ORDINADORS PERSONALS-PENTIUM II 350	15/10/1999			0	0

# AJUNTAMENT-AJUNTAMENT DE SABADELL

Data obtenció 26/03/2019 14:41  
Pàg. 40

## LLIBRE A LLIBRE A: BENS, DRETS I OBLIGACIONS DE L'ENT LOCAL

EPÍGRAF: I.2 SERVEI PÚBLIC

SUBEPÍGRAF: I.2.C MOBLES

CLASSIFICAC N. BÉ	QUANT. DESCRIPCIÓ	C. GESTO T. ADQUISICIÓ C. COST	COST ADQUI. D- ALTA	CENTRE UBICACIÓ	PLANTA ESPAI	V.B.C. DOT. AMORT	F.A. V.C.
300102	11793	GI COMPRA	1.322,23	CENTRE CÍVIC DE CAN DEU		1.322,23	1.322,23
	ORDINADORS PERSONALS-PENTIUM II 350		08/11/2006			0	0
300102	11794	GI COMPRA	1.322,23	CAP CREU ALTA		1.322,23	1.322,23
	ORDINADORS PERSONALS-PENTIUM II 350		15/10/1999			0	0
300102	11795	GI COMPRA	1.322,23	CAP NORD		1.322,23	1.322,23
	ORDINADORS PERSONALS-PENTIUM II 350		15/10/1999			0	0
300102	11798	GI COMPRA	1.322,23	URBANISME I OBRES MUNICIPALS		1.322,23	1.322,23
	ORDINADORS PERSONALS-PENTIUM II 350		15/10/1999			0	0
300102	11799	GI COMPRA	1.322,23	c. de la Rambla, 22, 1º i 2ª plantes		1.322,23	1.322,23
	ORDINADORS PERSONALS-PENTIUM II 350		15/10/1999			0	0
300102	11801	GI COMPRA	1.322,23	CAP CONCORDIA		1.322,23	1.322,23
	ORDINADORS PERSONALS-PENTIUM II 350		15/10/1999			0	0
300102	11802	GI COMPRA	1.322,23	CAP LA SERRA		1.322,23	1.322,23
	ORDINADORS PERSONALS-PENTIUM II 350		15/10/1999			0	0
300102	11803	GI COMPRA	1.322,23	ARXIU HISTORIC		1.322,23	1.322,23
	ORDINADORS PERSONALS-PENTIUM II 350		15/10/1999			0	0
300102	11804	GI COMPRA	1.322,23	COMPLEX ESPORTIU SANT OLEGUER		1.322,23	1.322,23
	ORDINADORS PERSONALS-PENTIUM II 350		08/11/2006			0	0

# AJUNTAMENT-AJUNTAMENT DE SABADELL

Data obtenció 26/03/2019 14:41  
Pàg. 41

## LLIBRE A LLIBRE A: BENS, DRETS I OBLIGACIONS DE L'ENT LOCAL

EPÍGRAF: I.2 SERVEI PÚBLIC

SUBEPÍGRAF: I.2.C MOBLES

CLASSIFICAC N. BÉ	QUANT. DESCRIPCIÓ	C. GESTO T. ADQUISICIÓ C. COST	COST ADQUI. D- ALTA	CENTRE UBICACIÓ	PLANTA ESPAI	V.B.C. DOT. AMORT	F.A. V.C.
300102	11806	GI COMPRA	1.322,23	COMITE DE PERSONAL		1.322,23	1.322,23
	ORDINADORS PERSONALS-PENTIUM II 350		15/10/1999			0	0
300105	11808	GI COMPRA	30,05	AJUNTAMENT		30,05	30,05
	IMPRESSORES I EQUIPS MULTIFUNCIÓ-AGULLES		08/11/2006			0	0
300105	11809	GI COMPRA	324,55	CAN MARCET, VIA PÚBLICA I MANTENIMENTS		324,55	324,55
	IMPRESSORES I EQUIPS MULTIFUNCIÓ-TINTA		08/11/2006			0	0
300105	11810	GI COMPRA	324,55	CAN MARCET, VIA PÚBLICA I MANTENIMENTS		324,55	324,55
	IMPRESSORES I EQUIPS MULTIFUNCIÓ-TINTA		08/11/2006			0	0
300105	11811	GI COMPRA	30,05	AJUNTAMENT		30,05	30,05
	IMPRESSORES I EQUIPS MULTIFUNCIÓ-AGULLES		08/11/2006			0	0
300105	11812	GI COMPRA	15.025,30	AJUNTAMENT		15.025,30	15.025,30
	IMPRESSORES I EQUIPS MULTIFUNCIÓ-AGULLES		08/11/2006			0	0
300105	11813	GI COMPRA	30,05	VAPOR LLONCH - DESENV. LOCAL		30,05	30,05
	IMPRESSORES I EQUIPS MULTIFUNCIÓ-AGULLES		08/11/2006			0	0
300105	11814	GI COMPRA	240,40	CASAL PERE QUART		240,40	240,40
	IMPRESSORES I EQUIPS MULTIFUNCIÓ-TINTA		08/11/2006			0	0
300105	11817	GI COMPRA	210,35	Casa Grau - Casa Marcet		210,35	210,35
	IMPRESSORES I EQUIPS MULTIFUNCIÓ-TINTA		08/11/2006	Edifici Casa Grau - Casa Marcet		0	0

# AJUNTAMENT-AJUNTAMENT DE SABADELL

Data obtenció 26/03/2019 14:41  
Pàg. 42

## LLIBRE A LLIBRE A: BENS, DRETS I OBLIGACIONS DE L'ENT LOCAL

EPÍGRAF: I.2 SERVEI PÚBLIC

SUBEPÍGRAF: I.2.C MOBLES

CLASSIFICAC N. BÉ	QUANT. DESCRIPCIÓ	C. GESTO T. ADQUISICIÓ C. COST	COST ADQUI. D- ALTA	CENTRE UBICACIÓ	PLANTA ESPAI	V.B.C. DOT. AMORT	F.A. V.C.
300105	11818	GI COMPRA	1.394,35	c. de la Rambla, 22, 1º i 2ª plantes		1.394,35	1.394,35
	IMPRESSORES I EQUIPS MULTIFUNCIÓ-LÀSER		08/11/2006			0	0
300105	11819	GI COMPRA	709,19	c. de la Rambla, 22, 1º i 2ª plantes		709,19	709,19
	IMPRESSORES I EQUIPS MULTIFUNCIÓ-TINTA		08/11/2006			0	0
300105	11820	GI COMPRA	324,55	Museu d'història		324,55	324,55
	IMPRESSORES I EQUIPS MULTIFUNCIÓ-TINTA		08/11/2006	Edifici Museu d'història		0	0
300105	11821	GI COMPRA	30,05	CASAL PERE QUART		30,05	30,05
	IMPRESSORES I EQUIPS MULTIFUNCIÓ-AGULLES		08/11/2006			0	0
300105	11822	GI COMPRA	240,40	EDIFICI SALUT- PL. GAS		240,40	240,40
	IMPRESSORES I EQUIPS MULTIFUNCIÓ-TINTA		08/11/2006			0	0
300105	11823	GI COMPRA	324,55	ATENEU		324,55	324,55
	IMPRESSORES I EQUIPS MULTIFUNCIÓ-TINTA		08/11/2006			0	0
300105	11824	GI COMPRA	240,40	ATENEU		240,40	240,40
	IMPRESSORES I EQUIPS MULTIFUNCIÓ-TINTA		08/11/2006			0	0
300105	11825	GI COMPRA	240,40	CAN MARCET, VIA PÚBLICA I MANTENIMENTS		240,40	240,40
	IMPRESSORES I EQUIPS MULTIFUNCIÓ-TINTA		08/11/2006			0	0
300105	11826	GI COMPRA	30,05	CAN MARCET, VIA PÚBLICA I MANTENIMENTS		30,05	30,05

# AJUNTAMENT-AJUNTAMENT DE SABADELL

Data obtenció 26/03/2019 14:41  
Pàg. 43

## LLIBRE A LLIBRE A: BENS, DRETS I OBLIGACIONS DE L'ENT LOCAL

EPÍGRAF: I.2 SERVEI PÚBLIC

SUBEPÍGRAF: I.2.C MOBLES

CLASSIFICAC N. BÉ	QUANT. DESCRIPCIÓ	C. GESTO T. ADQUISICIÓ C. COST	COST ADQUI. D- ALTA	CENTRE UBICACIÓ	PLANTA ESPAI	V.B.C. DOT. AMORT	F.A. V.C.
300105	11827		08/11/2006			0	0
		GI COMPRA	240,40	URBANISME I OBRES MUNICIPALS		240,40	240,40
300105	11828		08/11/2006			0	0
		GI COMPRA	480,81	EDIFICI SALUT- PL. GAS		480,81	480,81
300105	11831		08/11/2006			0	0
		GI COMPRA	360,61	VAPOR LLONCH - DESENV. LOCAL		360,61	360,61
300105	11832		08/11/2006			0	0
		GI COMPRA	324,55	ATENEU		324,55	324,55
300105	11833		08/11/2006			0	0
		GI COMPRA	30,05	CAN MARCET, VIA PÚBLICA I MANTENIMENTS		30,05	30,05
300105	11834		08/11/2006			0	0
		GI COMPRA	180,30	CAN MARCET, VIA PÚBLICA I MANTENIMENTS		180,30	180,30
300105	11836		08/11/2006			0	0
		GI COMPRA	30,05	AJUNTAMENT		30,05	30,05
300105	11837		08/11/2006			0	0
		GI COMPRA	30,05	EDIFICI NARCIS GIRALT		30,05	30,05
			08/11/2006			0	0



# AJUNTAMENT-AJUNTAMENT DE SABADELL

Data obtenció 26/03/2019 14:41  
Pàg. 44

## LLIBRE A LLIBRE A: BENS, DRETS I OBLIGACIONS DE L'ENT LOCAL

EPÍGRAF: I.2 SERVEI PÚBLIC

SUBEPÍGRAF: I.2.C MOBLES

CLASSIFICAC	N. BÉ	QUANT. DESCRIPCIÓ	C. GESTO T. ADQUISICIÓ C. COST	COST ADQUI. D- ALTA	CENTRE UBICACIÓ	PLANTA ESPAI	V.B.C. DOT. AMORT	F.A. V.C.
300105	11838		GI COMPRA	324,55	CAN MARCET, VIA PÚBLICA I MANTENIMENTS		324,55	324,55
		IMPRESSORES I EQUIPS MULTIFUNCIÓ-TINTA		08/11/2006			0	0
300105	11840		GI COMPRA	30,05	VAPOR LLONCH - DESENV. LOCAL		30,05	30,05
		IMPRESSORES I EQUIPS MULTIFUNCIÓ-AGULLES		08/11/2006			0	0
300105	11841		GI COMPRA	240,40	VAPOR LLONCH - DESENV. LOCAL		240,40	240,40
		IMPRESSORES I EQUIPS MULTIFUNCIÓ-TINTA		08/11/2006			0	0
300105	11843		GI COMPRA	901,52	VAPOR LLONCH - DESENV. LOCAL		901,52	901,52
		IMPRESSORES I EQUIPS MULTIFUNCIÓ-AGULLES		08/11/2006			0	0
300105	11845		GI COMPRA	1.202,02	VAPOR LLONCH - DESENV. LOCAL		1.202,02	1.202,02
		IMPRESSORES I EQUIPS MULTIFUNCIÓ-LÀSER		08/11/2006			0	0
300105	11846		GI COMPRA	30,05	MAGATZEM DE PAPER		30,05	30,05
		IMPRESSORES I EQUIPS MULTIFUNCIÓ-TINTA		08/11/2006			0	0
300105	11847		GI COMPRA	240,40	EDIFICI NARCIS GIRALT		240,40	240,40
		IMPRESSORES I EQUIPS MULTIFUNCIÓ-TINTA		08/11/2006			0	0
300105	11849		GI COMPRA	90,15	VAPOR LLONCH - DESENV. LOCAL		90,15	90,15
		IMPRESSORES I EQUIPS MULTIFUNCIÓ-AGULLES		08/11/2006			0	0
300105	11850		GI COMPRA	30,05	JOAN MARAGALL		30,05	30,05

# AJUNTAMENT-AJUNTAMENT DE SABADELL

Data obtenció 26/03/2019 14:41  
Pàg. 45

## LLIBRE A LLIBRE A: BENS, DRETS I OBLIGACIONS DE L'ENT LOCAL

EPÍGRAF: I.2 SERVEI PÚBLIC

SUBEPÍGRAF: I.2.C MOBLES

CLASSIFICAC N. BÉ	QUANT. DESCRIPCIÓ	C. GESTO T. ADQUISICIÓ C. COST	COST ADQUI. D- ALTA	CENTRE UBICACIÓ	PLANTA ESPAI	V.B.C. DOT. AMORT	F.A. V.C.
300105	11851		08/11/2006			0	0
		GI COMPRA	30,05	VAPOR LLONCH - DESENV. LOCAL		30,05	30,05
300105	11852		08/11/2006			0	0
		GI COMPRA	240,40	Parc Catalunya - zona llac		240,40	240,40
300105	11854		08/11/2006			0	0
		GI COMPRA	30,05	Parc Catalunya - Edifici Prat de la Riba	AJUNTAMENT	30,05	30,05
300105	11855		08/11/2006			0	0
		GI COMPRA	120,20	Teatre de la Farandula - c. Tres Creus, 12-62		120,20	120,20
300105	11856		08/11/2006			0	0
		GI COMPRA	30,05	VAPOR LLONCH - DESENV. LOCAL		30,05	30,05
300105	11857		08/11/2006			0	0
		GI COMPRA	30,05	JOAN MARAGALL		30,05	30,05
300105	11860		08/11/2006			0	0
		GI COMPRA	318,54	JOAN MARAGALL		318,54	318,54
300105	11862		08/11/2006			0	0
		GI COMPRA	324,55	VAPOR LLONCH - DESENV. LOCAL		324,55	324,55
			08/11/2006			0	0

# AJUNTAMENT-AJUNTAMENT DE SABADELL

Data obtenció 26/03/2019 14:41  
Pàg. 46

## LLIBRE A LLIBRE A: BENS, DRETS I OBLIGACIONS DE L'ENT LOCAL

EPÍGRAF: I.2 SERVEI PÚBLIC

SUBEPÍGRAF: I.2.C MOBLES

CLASSIFICAC N. BÉ	QUANT. DESCRIPCIÓ	C. GESTO T. ADQUISICIÓ C. COST	COST ADQUI. D- ALTA	CENTRE UBICACIÓ	PLANTA ESPAI	V.B.C. DOT. AMORT	F.A. V.C.
300105	11863	GI COMPRA	318,54	SERESA		318,54	318,54
	IMPRESSORES I EQUIPS MULTIFUNCIÓ-TINTA		08/11/2006			0	0
300105	11864	GI COMPRA	240,40	CAN MARCET, VIA PÚBLICA I MANTENIMENTS		240,40	240,40
	IMPRESSORES I EQUIPS MULTIFUNCIÓ-TINTA		08/11/2006			0	0
300105	11865	GI COMPRA	240,40	COMITE DE PERSONAL		240,40	240,40
	IMPRESSORES I EQUIPS MULTIFUNCIÓ-TINTA		08/11/2006			0	0
300105	11867	GI COMPRA	240,40	ATENEU		240,40	240,40
	IMPRESSORES I EQUIPS MULTIFUNCIÓ-TINTA		08/11/2006			0	0
300105	11868	GI COMPRA	240,40	ARXIU HISTORIC		240,40	240,40
	IMPRESSORES I EQUIPS MULTIFUNCIÓ-TINTA		08/11/2006			0	0
300105	11869	GI COMPRA	240,40	URBANISME I OBRES MUNICIPALS		240,40	240,40
	IMPRESSORES I EQUIPS MULTIFUNCIÓ-TINTA		08/11/2006			0	0
300105	11870	GI COMPRA	240,40	c. de la Rambla, 22, 1º i 2ª plantes		240,40	240,40
	IMPRESSORES I EQUIPS MULTIFUNCIÓ-TINTA		08/11/2006			0	0
300105	11871	GI COMPRA	1.472,48	JOAN MARAGALL		1.472,48	1.472,48
	IMPRESSORES I EQUIPS MULTIFUNCIÓ-TINTA		08/11/2006			0	0
300105	11872	GI COMPRA	240,40	JOAN MARAGALL		240,40	240,40
	IMPRESSORES I EQUIPS MULTIFUNCIÓ-TINTA		08/11/2006			0	0

# AJUNTAMENT-AJUNTAMENT DE SABADELL

Data obtenció 26/03/2019 14:41  
Pàg. 47

## LLIBRE A LLIBRE A: BENS, DRETS I OBLIGACIONS DE L'ENT LOCAL

EPÍGRAF: I.2 SERVEI PÚBLIC

SUBEPÍGRAF: I.2.C MOBLES

CLASSIFICAC N. BÉ	QUANT. DESCRIPCIÓ	C. GESTO T. ADQUISICIÓ C. COST	COST ADQUI. D- ALTA	CENTRE UBICACIÓ	PLANTA ESPAI	V.B.C. DOT. AMORT	F.A. V.C.
300105	11873	GI COMPRA	240,40	CAP MERINALS		240,40	240,40
	IMPRESSORES I EQUIPS MULTIFUNCIÓ-TINTA		08/11/2006			0	0
300105	11874	GI COMPRA	240,40	ATENEU		240,40	240,40
	IMPRESSORES I EQUIPS MULTIFUNCIÓ-TINTA		08/11/2006			0	0
300105	11876	GI COMPRA	240,40	JOAN MARAGALL		240,40	240,40
	IMPRESSORES I EQUIPS MULTIFUNCIÓ-TINTA		08/11/2006			0	0
300105	11877	GI COMPRA	240,40	ATENEU		240,40	240,40
	IMPRESSORES I EQUIPS MULTIFUNCIÓ-TINTA		08/11/2006			0	0
300105	11878	GI COMPRA	240,40	c. de la Rambla, 22, 1º i 2ª plantas		240,40	240,40
	IMPRESSORES I EQUIPS MULTIFUNCIÓ-TINTA		08/11/2006			0	0
300105	11880	GI COMPRA	240,40	EDIFICI NARCIS GIRALT		240,40	240,40
	IMPRESSORES I EQUIPS MULTIFUNCIÓ-TINTA		08/11/2006			0	0
300105	11882	GI COMPRA	228,38	AJUNTAMENT	SEGONA PLANTA	228,38	228,38
	IMPRESSORES I EQUIPS MULTIFUNCIÓ-TINTA		08/11/2006	EDIFICI CONSISTORIAL		0	0
300105	11883	GI COMPRA	240,40	JOAN MARAGALL		240,40	240,40
	IMPRESSORES I EQUIPS MULTIFUNCIÓ-TINTA		08/11/2006			0	0
300105	11885	GI COMPRA	240,40	CA L'ESTRUCH		240,40	240,40
	IMPRESSORES I EQUIPS MULTIFUNCIÓ-TINTA		08/11/2006			0	0

# AJUNTAMENT-AJUNTAMENT DE SABADELL

Data obtenció 26/03/2019 14:41  
Pàg. 48

## LLIBRE A LLIBRE A: BENS, DRETS I OBLIGACIONS DE L'ENT LOCAL

EPÍGRAF: I.2 SERVEI PÚBLIC

SUBEPÍGRAF: I.2.C MOBLES

CLASSIFICAC N. BÉ	QUANT. DESCRIPCIÓ	C. GESTO T. ADQUISICIÓ C. COST	COST ADQUI. D- ALTA	CENTRE UBICACIÓ	PLANTA ESPAI	V.B.C. DOT. AMORT	F.A. V.C.
300105	11887	GI COMPRA	228,38	EDIFICI NARCIS GIRALT		228,38	228,38
	IMPRESSORES I EQUIPS MULTIFUNCIÓ-TINTA		08/11/2006			0	0
300105	11888	GI COMPRA	961,62	JOAN MARAGALL		961,62	961,62
	IMPRESSORES I EQUIPS MULTIFUNCIÓ-AGULLES		08/11/2006			0	0
300105	11890	GI COMPRA	228,38	CAN MARCET, VIA PÚBLICA I MANTENIMENTS		228,38	228,38
	IMPRESSORES I EQUIPS MULTIFUNCIÓ-TINTA		08/11/2006			0	0
300105	11892	GI COMPRA	228,38	CAN MARCET, VIA PÚBLICA I MANTENIMENTS		228,38	228,38
	IMPRESSORES I EQUIPS MULTIFUNCIÓ-TINTA		08/11/2006			0	0
300105	11893	GI COMPRA	228,38	CAN MARCET, VIA PÚBLICA I MANTENIMENTS		228,38	228,38
	IMPRESSORES I EQUIPS MULTIFUNCIÓ-TINTA		08/11/2006			0	0
300105	11894	GI COMPRA	480,81	MAGATZEM DE PAPER		480,81	480,81
	IMPRESSORES I EQUIPS MULTIFUNCIÓ-TINTA		08/11/2006			0	0
300105	11895	GI COMPRA	240,40	CENTRE CÍVIC DE CAN RULL		240,40	240,40
	IMPRESSORES I EQUIPS MULTIFUNCIÓ-TINTA		08/11/2006			0	0
300105	11897	GI COMPRA	240,40	CENTRE CÍVIC DE CA N'ORÍAC		240,40	240,40
	IMPRESSORES I EQUIPS MULTIFUNCIÓ-TINTA		08/11/2006			0	0
300105	11898	GI COMPRA	240,40	Centre d'entitats c. Francolí 11		240,40	240,40

# AJUNTAMENT-AJUNTAMENT DE SABADELL

Data obtenció 26/03/2019 14:41  
Pàg. 49

## LLIBRE A LLIBRE A: BENS, DRETS I OBLIGACIONS DE L'ENT LOCAL

EPÍGRAF: I.2 SERVEI PÚBLIC

SUBEPÍGRAF: I.2.C MOBLES

CLASSIFICAC N. BÉ	QUANT. DESCRIPCIÓ	C. GESTO T. ADQUISICIÓ C. COST	COST ADQUI. D- ALTA	CENTRE UBICACIÓ	PLANTA ESPAI	V.B.C. DOT. AMORT	F.A. V.C.
300105	11899	GI COMPRA	240,40	CENTRE CÍVIC DE CA N'ORIAN		240,40	240,40
300105	11903	GI COMPRA	228,38	c. de la Rambla, 22, 1º i 2ª plantes		228,38	228,38
300105	11906	GI COMPRA	1.502,53	CAN MARCET, VIA PÚBLICA I MANTENIMENTS		1.502,53	1.502,53
300105	11908	GI COMPRA	228,00	AJUNTAMENT		228,00	228,00
300105	11910	GI COMPRA	201,34	AJUNTAMENT		201,34	201,34
300105	11912	GI COMPRA	228,38	c. de la Rambla, 22, 1º i 2ª plantes		228,38	228,38
300105	11913	GI COMPRA	201,34	EDIFICI SALUT- PL. GAS		201,34	201,34
300105	11914	GI COMPRA	201,34	VAPOR CODINA		201,34	201,34

# AJUNTAMENT-AJUNTAMENT DE SABADELL

Data obtenció 26/03/2019 14:41  
Pàg. 50

## LLIBRE A LLIBRE A: BENS, DRETS I OBLIGACIONS DE L'ENT LOCAL

EPÍGRAF: I.2 SERVEI PÚBLIC

SUBEPÍGRAF: I.2.C MOBLES

CLASSIFICAC N. BÉ	QUANT. DESCRIPCIÓ	C. GESTO T. ADQUISICIÓ C. COST	COST ADQUI. D- ALTA	CENTRE UBICACIÓ	PLANTA ESPAI	V.B.C. DOT. AMORT	F.A. V.C.
300105	11915	GI COMPRA	228,38	ESCOLA DE MÚSICA		228,38	228,38
	IMPRESSORES I EQUIPS MULTIFUNCIÓ-TINTA		08/11/2006			0	0
300105	11916	GI COMPRA	228,38	VAPOR CODINA		228,38	228,38
	IMPRESSORES I EQUIPS MULTIFUNCIÓ-TINTA		08/11/2006			0	0
300105	11918	GI COMPRA	90,15	JOAN MARAGALL		90,15	90,15
	IMPRESSORES I EQUIPS MULTIFUNCIÓ-AGULLES		08/11/2006			0	0
300105	11919	GI COMPRA	228,38	ATENEU		228,38	228,38
	IMPRESSORES I EQUIPS MULTIFUNCIÓ-TINTA		08/11/2006			0	0
300105	11920	GI COMPRA	228,38	EDIFICI SALUT- PL. GAS		228,38	228,38
	IMPRESSORES I EQUIPS MULTIFUNCIÓ-TINTA		08/11/2006	EDIFICI		0	0
300105	11923	GI COMPRA	228,38	REGIDORIA DISTRICTE 1		228,38	228,38
	IMPRESSORES I EQUIPS MULTIFUNCIÓ-TINTA		08/11/2006			0	0
300105	11924	GI COMPRA	2.283,85	EDIFICI NARCIS GIRALT		2.283,85	2.283,85
	IMPRESSORES I EQUIPS MULTIFUNCIÓ-LÀSER		08/11/2006			0	0
300105	11925	GI COMPRA	228,38	URBANISME I OBRES MUNICIPALS		228,38	228,38
	IMPRESSORES I EQUIPS MULTIFUNCIÓ-TINTA		08/11/2006			0	0
300105	11927	GI COMPRA	240,40	URBANISME I OBRES MUNICIPALS		240,40	240,40
	IMPRESSORES I EQUIPS MULTIFUNCIÓ-TINTA		08/11/2006			0	0

# AJUNTAMENT-AJUNTAMENT DE SABADELL

Data obtenció 26/03/2019 14:41  
Pàg. 51

## LLIBRE A LLIBRE A: BENS, DRETS I OBLIGACIONS DE L'ENT LOCAL

EPÍGRAF: I.2 SERVEI PÚBLIC

SUBEPÍGRAF: I.2.C MOBLES

CLASSIFICAC	N. BÉ	QUANT. DESCRIPCIÓ	C. GESTO T. ADQUISICIÓ C. COST	COST ADQUI. D- ALTA	CENTRE UBICACIÓ	PLANTA ESPAI	V.B.C. DOT. AMORT	F.A. V.C.
300105	11929		GI COMPRA	319,35	CONSELL ESPORTIU		319,35	319,35
		IMPRESSORES I EQUIPS MULTIFUNCIÓ-AGULLES		08/11/2006			0	0
300105	11930		GI COMPRA	319,35	POLIESPORTIU CAMPOAMOR		319,35	319,35
		IMPRESSORES I EQUIPS MULTIFUNCIÓ-AGULLES		08/11/2006			0	0
300105	11933		GI COMPRA	319,35	COMPLEX ESPORTIU SANT OLEGUER		319,35	319,35
		IMPRESSORES I EQUIPS MULTIFUNCIÓ-AGULLES		08/11/2006			0	0
300105	11935		GI COMPRA	319,35	CONSELL ESPORTIU		319,35	319,35
		IMPRESSORES I EQUIPS MULTIFUNCIÓ-AGULLES		08/11/2006			0	0
300105	11939		ES COMPRA	319,35	Complex Poliesportiu Olímpia		319,35	319,35
		IMPRESSORES I EQUIPS MULTIFUNCIÓ-AGULLES		08/11/2006	Edifici serveis a la piscina		0	0
300105	11941		GI COMPRA	319,35	COMPLEX ESPORTIU SANT OLEGUER		319,35	319,35
		IMPRESSORES I EQUIPS MULTIFUNCIÓ-AGULLES		08/11/2006			0	0
300105	11942		GI COMPRA	601,01	Casa Turull - Museu d'art de Sabadell		601,01	601,01
		IMPRESSORES I EQUIPS MULTIFUNCIÓ-LÀSER		08/11/2006	Edifici Casa Turull		0	0
300105	11943		GI COMPRA	228,38	EDIFICI SALUT- PL. GAS		228,38	228,38
		IMPRESSORES I EQUIPS MULTIFUNCIÓ-TINTA		08/11/2006			0	0
300105	11945		GI COMPRA	2.283,85	SERESA		2.283,85	2.283,85
		IMPRESSORES I EQUIPS MULTIFUNCIÓ-LÀSER		08/11/2006			0	0



# AJUNTAMENT-AJUNTAMENT DE SABADELL

Data obtenció 26/03/2019 14:41  
 Pàg. 52

## LLIBRE A LLIBRE A: BENS, DRETS I OBLIGACIONS DE L'ENT LOCAL

EPÍGRAF: I.2 SERVEI PÚBLIC

SUBEPÍGRAF: I.2.C MOBLES

CLASSIFICAC N. BÉ	QUANT. DESCRIPCIÓ	C. GESTO T. ADQUISICIÓ C. COST	COST ADQUI. D- ALTA	CENTRE UBICACIÓ	PLANTA ESPAI	V.B.C. DOT. AMORT	F.A. V.C.
300105	11946	GI COMPRA	961,62	EDIFICI NARCIS GIRALT		961,62	961,62
	IMPRESSORES I EQUIPS MULTIFUNCIÓ-AGULLES		08/11/2006			0	0
300105	11948	GI COMPRA	228,38	CAN MARCET, VIA PÚBLICA I MANTENIMENTS		228,38	228,38
	IMPRESSORES I EQUIPS MULTIFUNCIÓ-TINTA		08/11/2006			0	0
300105	11951	GI COMPRA	228,38	EDIFICI NARCIS GIRALT		228,38	228,38
	IMPRESSORES I EQUIPS MULTIFUNCIÓ-TINTA		08/11/2006			0	0
300105	11954	ED COMPRA	201,34	CEIP Catalunya		201,34	201,34
	IMPRESSORES I EQUIPS MULTIFUNCIÓ-TINTA		08/11/2006	Edifici Primària - CEIP Catalunya		0	0
300105	11956	GI COMPRA	341,37	Museu d'història		341,37	341,37
	IMPRESSORES I EQUIPS MULTIFUNCIÓ-TINTA		08/11/2006	Edifici Museu d'història		0	0
300105	11958	GI COMPRA	685,15	EDIFICI SALUT- PL. GAS		685,15	685,15
	IMPRESSORES I EQUIPS MULTIFUNCIÓ-LÀSER		08/11/2006	EDIFICI		0	0
300105	11960	GI COMPRA	2.283,85	EDIFICI SALUT- PL. GAS		2.283,85	2.283,85
	IMPRESSORES I EQUIPS MULTIFUNCIÓ-LÀSER		08/11/2006			0	0
300105	11961	GI COMPRA	685,15	CAN MARCET, VIA PÚBLICA I MANTENIMENTS		685,15	685,15
	IMPRESSORES I EQUIPS MULTIFUNCIÓ-LÀSER		08/11/2006			0	0
300105	11964	GI COMPRA	228,38	EDIFICI NARCIS GIRALT		228,38	228,38
	IMPRESSORES I EQUIPS MULTIFUNCIÓ-TINTA		08/11/2006	EDIFICI NARCÍS GIRALT	GESTIÓ DE LA INFORMACIÓ	0	0

# AJUNTAMENT-AJUNTAMENT DE SABADELL

Data obtenció 26/03/2019 14:41  
Pàg. 53

## LLIBRE A LLIBRE A: BENS, DRETS I OBLIGACIONS DE L'ENT LOCAL

EPÍGRAF: I.2 SERVEI PÚBLIC

SUBEPÍGRAF: I.2.C MOBLES

CLASSIFICAC N. BÉ	QUANT. DESCRIPCIÓ	C. GESTO T. ADQUISICIÓ C. COST	COST ADQUI. D- ALTA	CENTRE UBICACIÓ	PLANTA ESPAI	V.B.C. DOT. AMORT	F.A. V.C.
300105	11968	GI COMPRA	228,38	CAP RAMBLA		228,38	228,38
	IMPRESSORES I EQUIPS MULTIFUNCIÓ-TINTA		08/11/2006			0	0
300105	11969	GI COMPRA	228,38	CAP CREU ALTA		228,38	228,38
	IMPRESSORES I EQUIPS MULTIFUNCIÓ-TINTA		08/11/2006			0	0
300105	11972	GI COMPRA	201,34	EDIFICI SALUT- PL. GAS		201,34	201,34
	IMPRESSORES I EQUIPS MULTIFUNCIÓ-TINTA		08/11/2006			0	0
300105	11973	GI COMPRA	228,38	EDIFICI SALUT- PL. GAS		228,38	228,38
	IMPRESSORES I EQUIPS MULTIFUNCIÓ-TINTA		08/11/2006			0	0
300105	11975	GI COMPRA	228,38	CAP LEPANT		228,38	228,38
	IMPRESSORES I EQUIPS MULTIFUNCIÓ-TINTA		08/11/2006			0	0
300105	11976	GI COMPRA	685,15	VAPOR LLONCH - DESENV. LOCAL		685,15	685,15
	IMPRESSORES I EQUIPS MULTIFUNCIÓ-LÀSER		08/11/2006			0	0
300105	11978	GI COMPRA	228,38	CAP CAN RULL		228,38	228,38
	IMPRESSORES I EQUIPS MULTIFUNCIÓ-TINTA		08/11/2006			0	0
300105	11979	GI COMPRA	201,34	Cal Balsach	planta baixa	201,34	201,34
	IMPRESSORES I EQUIPS MULTIFUNCIÓ-TINTA		08/11/2006	Cal Balsach - Edifici	Cal Balsach - Centre Cívic Creu Alta - 00	0	0
300105	11980	GI COMPRA	685,15	URBANISME I OBRES MUNICIPALS		685,15	685,15
	IMPRESSORES I EQUIPS MULTIFUNCIÓ-LÀSER		08/11/2006			0	0

# AJUNTAMENT-AJUNTAMENT DE SABADELL

Data obtenció 26/03/2019 14:41  
Pàg. 54

## LLIBRE A LLIBRE A: BENS, DRETS I OBLIGACIONS DE L'ENT LOCAL

EPÍGRAF: I.2 SERVEI PÚBLIC

SUBEPÍGRAF: I.2.C MOBLES

CLASSIFICAC N. BÉ	QUANT. DESCRIPCIÓ	C. GESTO T. ADQUISICIÓ C. COST	COST ADQUI. D- ALTA	CENTRE UBICACIÓ	PLANTA ESPAI	V.B.C. DOT. AMORT	F.A. V.C.
300105	11981	GI COMPRA	228,38	FABRICA MOLINS		228,38	228,38
	IMPRESSORES I EQUIPS MULTIFUNCIÓ-TINTA		08/11/2006			0	0
300105	11982	GI COMPRA	228,38	EDIFICI NARCIS GIRALT		228,38	228,38
	IMPRESSORES I EQUIPS MULTIFUNCIÓ-TINTA		08/11/2006			0	0
300105	11985	GI COMPRA	1.502,53	URBANISME I OBRES MUNICIPALS		1.502,53	1.502,53
	IMPRESSORES I EQUIPS MULTIFUNCIÓ-TINTA		08/11/2006			0	0
300105	11986	GI COMPRA	240,40	CAN MARCET, VIA PÚBLICA I MANTENIMENTS		240,40	240,40
	IMPRESSORES I EQUIPS MULTIFUNCIÓ-TINTA		08/11/2006			0	0
300105	11987	GI COMPRA	1.502,53	CONSELL ESPORTIU		1.502,53	1.502,53
	IMPRESSORES I EQUIPS MULTIFUNCIÓ-TINTA		08/11/2006			0	0
300105	11988	GI COMPRA	1.502,53	CAN MARCET, VIA PÚBLICA I MANTENIMENTS		1.502,53	1.502,53
	IMPRESSORES I EQUIPS MULTIFUNCIÓ-TINTA		08/11/2006			0	0
300105	11990	GI COMPRA	1.502,53	CAN MARCET, VIA PÚBLICA I MANTENIMENTS		1.502,53	1.502,53
	IMPRESSORES I EQUIPS MULTIFUNCIÓ-TINTA		08/11/2006			0	0
300105	11992	GI COMPRA	685,15	CONSELL ESPORTIU		685,15	685,15
	IMPRESSORES I EQUIPS MULTIFUNCIÓ-LÀSER		08/11/2006			0	0
300105	11993	GI COMPRA	30,05	CAN MARCET, VIA PÚBLICA I MANTENIMENTS		30,05	30,05

# AJUNTAMENT-AJUNTAMENT DE SABADELL

Data obtenció 26/03/2019 14:41  
Pàg. 55

## LLIBRE A LLIBRE A: BENS, DRETS I OBLIGACIONS DE L'ENT LOCAL

EPÍGRAF: I.2 SERVEI PÚBLIC

SUBEPÍGRAF: I.2.C MOBLES

CLASSIFICAC N. BÉ	QUANT. DESCRIPCIÓ	C. GESTO T. ADQUISICIÓ C. COST	COST ADQUI. D- ALTA	CENTRE UBICACIÓ	PLANTA ESPAI	V.B.C. DOT. AMORT	F.A. V.C.
300105	11996		08/11/2006			0	0
	IMPRESSORES I EQUIPS MULTIFUNCIÓ-TINTA (SUBLIMACIÓ)	GI COMPRA	438,74	CAN MARCET, VIA PÚBLICA I MANTENIMENTS		438,74	438,74
300105	11997		08/11/2006			0	0
	IMPRESSORES I EQUIPS MULTIFUNCIÓ-AGULLES	GI COMPRA	438,74	VAPOR LLONCH - DESENV. LOCAL		438,74	438,74
300105	12000		08/11/2006			0	0
	IMPRESSORES I EQUIPS MULTIFUNCIÓ-AGULLES	GI COMPRA	240,40	CAN MARCET, VIA PÚBLICA I MANTENIMENTS		240,40	240,40
300105	12002		08/11/2006			0	0
	IMPRESSORES I EQUIPS MULTIFUNCIÓ-TINTA	GI COMPRA	51.837,29	CAN MARCET, VIA PÚBLICA I MANTENIMENTS		51.837,29	51.837,29
300105	12003		08/11/2006			0	0
	IMPRESSORES I EQUIPS MULTIFUNCIÓ-LÀSER	GI COMPRA	228,38	EDIFICI NARCIS GIRALT		228,38	228,38
300105	12008		08/11/2006			0	0
	IMPRESSORES I EQUIPS MULTIFUNCIÓ-TINTA	GI COMPRA	6.310,63	CAN MARCET, VIA PÚBLICA I MANTENIMENTS		6.310,63	6.310,63
300105	12009		08/11/2006			0	0
	IMPRESSORES I EQUIPS MULTIFUNCIÓ-TINTA	GI COMPRA	6.310,63	URBANISME I OBRES MUNICIPALS		6.310,63	6.310,63
300105	12015		08/11/2006			0	0
	IMPRESSORES I EQUIPS MULTIFUNCIÓ-TINTA	GI COMPRA	252,43	CENTRE DE FORMACIÓ OCUPACIONAL		252,43	252,43
	IMPRESSORES I EQUIPS MULTIFUNCIÓ-LÀSER		08/11/2006			0	0

# AJUNTAMENT-AJUNTAMENT DE SABADELL

Data obtenció 26/03/2019 14:41  
Pàg. 56

## LLIBRE A LLIBRE A: BENS, DRETS I OBLIGACIONS DE L'ENT LOCAL

EPÍGRAF: I.2 SERVEI PÚBLIC

SUBEPÍGRAF: I.2.C MOBLES

CLASSIFICAC N. BÉ	QUANT. DESCRIPCIÓ	C. GESTO T. ADQUISICIÓ C. COST	COST ADQUI. D- ALTA	CENTRE UBICACIÓ	PLANTA ESPAI	V.B.C. DOT. AMORT	F.A. V.C.
300105	12017	GI COMPRA	901,52	CENTRE DE FORMACIÓ OCUPACIONAL		901,52	901,52
	IMPRESSORES I EQUIPS MULTIFUNCIÓ-TINTA		08/11/2006			0	0
300105	12019	GI COMPRA	901,52	URBANISME I OBRES MUNICIPALS		901,52	901,52
	IMPRESSORES I EQUIPS MULTIFUNCIÓ-LÀSER		08/11/2006			0	0
300105	12020	GI COMPRA	901,52	EDIFICI NARCIS GIRALT		901,52	901,52
	IMPRESSORES I EQUIPS MULTIFUNCIÓ-LÀSER		08/11/2006			0	0
300105	12021	GI COMPRA	228,38	EDIFICI NARCIS GIRALT		228,38	228,38
	IMPRESSORES I EQUIPS MULTIFUNCIÓ-TINTA		08/11/2006			0	0
300105	12022	GI COMPRA	201,34	EDIFICI SALUT- PL. GAS		201,34	201,34
	IMPRESSORES I EQUIPS MULTIFUNCIÓ-TINTA		08/11/2006			0	0
300105	12023	GI COMPRA	901,52	ATENEU		901,52	901,52
	IMPRESSORES I EQUIPS MULTIFUNCIÓ-LÀSER		08/11/2006			0	0
300105	12024	GI COMPRA	901,52	EDIFICI NARCIS GIRALT		901,52	901,52
	IMPRESSORES I EQUIPS MULTIFUNCIÓ-LÀSER		08/11/2006			0	0
300105	12026	GI COMPRA	901,52	EDIFICI SALUT- PL. GAS		901,52	901,52
	IMPRESSORES I EQUIPS MULTIFUNCIÓ-LÀSER		08/11/2006			0	0
300105	12027	GI COMPRA	201,34	ATENEU		201,34	201,34
	IMPRESSORES I EQUIPS MULTIFUNCIÓ-TINTA		08/11/2006			0	0

# AJUNTAMENT-AJUNTAMENT DE SABADELL

Data obtenció 26/03/2019 14:41  
Pàg. 57

## LLIBRE A LLIBRE A: BENS, DRETS I OBLIGACIONS DE L'ENT LOCAL

EPÍGRAF: I.2 SERVEI PÚBLIC

SUBEPÍGRAF: I.2.C MOBLES

CLASSIFICAC	N. BÉ	QUANT. DESCRIPCIÓ	C. GESTO T. ADQUISICIÓ C. COST	COST ADQUI. D- ALTA	CENTRE UBICACIÓ	PLANTA ESPAI	V.B.C. DOT. AMORT	F.A. V.C.
300105	12029		GI COMPRA	201,34	CAN MARCET, VIA PÚBLICA I MANTENIMENTS		201,34	201,34
		IMPRESSORES I EQUIPS MULTIFUNCIÓ-TINTA		08/11/2006			0	0
300105	12032		GI COMPRA	201,34	URBANISME I OBRES MUNICIPALS		201,34	201,34
		IMPRESSORES I EQUIPS MULTIFUNCIÓ-TINTA		08/11/2006			0	0
300105	12033		GI COMPRA	480,81	URBANISME I OBRES MUNICIPALS		480,81	480,81
		IMPRESSORES I EQUIPS MULTIFUNCIÓ-TINTA		08/11/2006			0	0
300105	12034		GI COMPRA	201,34	AJUNTAMENT		201,34	201,34
		IMPRESSORES I EQUIPS MULTIFUNCIÓ-TINTA		08/11/2006	EDIFICI CONSISTORIAL	GABINET DE L'ALCALDIA	0	0
300105	12035		GI COMPRA	201,34	CAN MARCET, VIA PÚBLICA I MANTENIMENTS		201,34	201,34
		IMPRESSORES I EQUIPS MULTIFUNCIÓ-TINTA		08/11/2006			0	0
300105	12038		GI COMPRA	201,34	ATENEU		201,34	201,34
		IMPRESSORES I EQUIPS MULTIFUNCIÓ-TINTA		08/11/2006			0	0
300105	12040		GI COMPRA	201,34	c. de la Rambla, 22, 1º i 2ª plantes		201,34	201,34
		IMPRESSORES I EQUIPS MULTIFUNCIÓ-TINTA		08/11/2006			0	0
300105	12043		GI COMPRA	201,34	EDIFICI SALUT- PL. GAS		201,34	201,34
		IMPRESSORES I EQUIPS MULTIFUNCIÓ-TINTA		08/11/2006			0	0
300105	12046		GI COMPRA	1.502,53	CAN MARCET, VIA PÚBLICA I MANTENIMENTS		1.502,53	1.502,53

# AJUNTAMENT-AJUNTAMENT DE SABADELL

Data obtenció 26/03/2019 14:41  
Pàg. 58

## LLIBRE A LLIBRE A: BENS, DRETS I OBLIGACIONS DE L'ENT LOCAL

EPÍGRAF: I.2 SERVEI PÚBLIC

SUBEPÍGRAF: I.2.C MOBLES

CLASSIFICAC N. BÉ	QUANT. DESCRIPCIÓ	C. GESTO T. ADQUISICIÓ C. COST	COST ADQUI. D- ALTA	CENTRE UBICACIÓ	PLANTA ESPAI	V.B.C. DOT. AMORT	F.A. V.C.
300105	12047	GI COMPRA	08/11/2006 300,51	Teatre de la Farandula - c. Tres Creus, 12-62		0 300,51	0 300,51
300105	12048	GI COMPRA	08/11/2006 480,81	URBANISME I OBRES MUNICIPALS		0 480,81	0 480,81
300105	12049	GI COMPRA	08/11/2006 901,52	AJUNTAMENT		0 901,52	0 901,52
300105	12050	GI COMPRA	08/11/2006 901,52	VAPOR LLONCH - DESENV. LOCAL		0 901,52	0 901,52
300105	12051	GI COMPRA	08/11/2006 901,52	CAP SANT FELIX		0 901,52	0 901,52
300105	12052	GI COMPRA	08/11/2006 492,83	EDIFICI SALUT- PL. GAS		0 492,83	0 492,83
300105	12053	GI COMPRA	08/11/2006 228,38	CENTRE CÍVIC CREU DE BARBERÀ		0 228,38	0 228,38
300105	12054	GI COMPRA	08/11/2006 320,43	POLIESPORTIU CAN MARCET		0 320,43	0 320,43

# AJUNTAMENT-AJUNTAMENT DE SABADELL

Data obtenció 26/03/2019 14:41  
Pàg. 59

## LLIBRE A LLIBRE A: BENS, DRETS I OBLIGACIONS DE L'ENT LOCAL

EPÍGRAF: I.2 SERVEI PÚBLIC

SUBEPÍGRAF: I.2.C MOBLES

CLASSIFICAC	N. BÉ	QUANT. DESCRIPCIÓ	C. GESTO T. ADQUISICIÓ C. COST	COST ADQUI. D- ALTA	CENTRE UBICACIÓ	PLANTA ESPAI	V.B.C. DOT. AMORT	F.A. V.C.
300105	12055	IMPRESSORES I EQUIPS MULTIFUNCIÓ-LÀSER	GI COMPRA	901,52 08/11/2006	EDIFICI NARCIS GIRALT		901,52 0	901,52 0
300105	12056	IMPRESSORES I EQUIPS MULTIFUNCIÓ-TINTA	GI COMPRA	300,51 08/11/2006	CAN MARCET, VIA PÚBLICA I MANTENIMENTS		300,51 0	300,51 0
300105	12058	IMPRESSORES I EQUIPS MULTIFUNCIÓ-LÀSER	GI COMPRA	6,01 08/11/2006	EDIFICI NARCIS GIRALT		6,01 0	6,01 0
300105	12059	IMPRESSORES I EQUIPS MULTIFUNCIÓ-AGULLES	GI COMPRA	320,43 08/11/2006	COMPLEX ESPORTIU SANT OLEGUER		320,43 0	320,43 0
300105	12061	IMPRESSORES I EQUIPS MULTIFUNCIÓ-TINTA	GI COMPRA	30,05 08/11/2006	Casa Turull - Museu d'art de Sabadell Edifici Casa Turull		30,05 0	30,05 0
300105	12062	IMPRESSORES I EQUIPS MULTIFUNCIÓ-TINTA	GI COMPRA	30,05 08/11/2006	MAGATZEM MUSEU D'HISTÒRIA		30,05 0	30,05 0
300105	12065	IMPRESSORES I EQUIPS MULTIFUNCIÓ-TINTA	GI COMPRA	240,40 08/11/2006	COMPLEX ESPORTIU SANT OLEGUER		240,40 0	240,40 0
300105	12070	IMPRESSORES I EQUIPS MULTIFUNCIÓ-TINTA	GI COMPRA	180,30 08/11/2006	EDIFICI SALUT- PL. GAS		180,30 0	180,30 0
300105	12071		GI COMPRA	901,52	URBANISME I OBRES MUNICIPALS		901,52	901,52



# AJUNTAMENT-AJUNTAMENT DE SABADELL

Data obtenció 26/03/2019 14:41  
 Pàg. 60

## LLIBRE A LLIBRE A: BENS, DRETS I OBLIGACIONS DE L'ENT LOCAL

EPÍGRAF: I.2 SERVEI PÚBLIC

SUBEPÍGRAF: I.2.C MOBLES

CLASSIFICAC N. BÉ	QUANT. DESCRIPCIÓ	C. GESTO T. ADQUISICIÓ C. COST	COST ADQUI. D- ALTA	CENTRE UBICACIÓ	PLANTA ESPAI	V.B.C. DOT. AMORT	F.A. V.C.
300105	12074	GI COMPRA	210,35	CAP CREU ALTA		210,35	210,35
300105	12075	GI COMPRA	210,35	CAP SANT FELIX		210,35	210,35
300105	12077	GI COMPRA	210,35	VAPOR LLONCH - DESENV. LOCAL		210,35	210,35
300105	12078	GI COMPRA	210,00	VAPOR LLONCH - DESENV. LOCAL		210,00	210,00
300105	12082	GI COMPRA	156,26	ARXIU HISTORIC		156,26	156,26
300105	12083	GI COMPRA	156,26	ARXIU HISTORIC		156,26	156,26
300105	12085	GI COMPRA	421,91	CAN MARCET, VIA PÚBLICA I MANTENIMENTS		421,91	421,91
300105	12086	GI COMPRA	901,52	CAN MARCET, VIA PÚBLICA I MANTENIMENTS		901,52	901,52

# AJUNTAMENT-AJUNTAMENT DE SABADELL

Data obtenció 26/03/2019 14:41  
Pàg. 61

## LLIBRE A LLIBRE A: BENS, DRETS I OBLIGACIONS DE L'ENT LOCAL

EPÍGRAF: I.2 SERVEI PÚBLIC

SUBEPÍGRAF: I.2.C MOBLES

CLASSIFICAC N. BÉ	QUANT. DESCRIPCIÓ	C. GESTO T. ADQUISICIÓ C. COST	COST ADQUI. D- ALTA	CENTRE UBICACIÓ	PLANTA ESPAI	V.B.C. DOT. AMORT	F.A. V.C.
300105	12087	GI COMPRA	901,52	AJUNTAMENT		901,52	901,52
	IMPRESSORES I EQUIPS MULTIFUNCIÓ-LÀSER		21/12/2000			0	0
300105	12089	GI COMPRA	421,91	CAN MARCET, VIA PÚBLICA I MANTENIMENTS		421,91	421,91
	IMPRESSORES I EQUIPS MULTIFUNCIÓ-TINTA		20/12/2000			0	0
300105	12090	GI COMPRA	1.081,82	REGIDORIA DISTRICTE 1		1.081,82	1.081,82
	IMPRESSORES I EQUIPS MULTIFUNCIÓ-LÀSER		09/05/2001			0	0
300105	12091	GI COMPRA	1.081,82	CENTRE CÍVIC DE CA N'ORÍAC		1.081,82	1.081,82
	IMPRESSORES I EQUIPS MULTIFUNCIÓ-LÀSER		09/05/2001			0	0
300105	12093	GI COMPRA	1.081,82	CENTRE CÍVIC DE CAN RULL		1.081,82	1.081,82
	IMPRESSORES I EQUIPS MULTIFUNCIÓ-LÀSER		09/05/2001			0	0
300105	12094	GI COMPRA	1.081,82	CENTRE CÍVIC DE CAN RULL		1.081,82	1.081,82
	IMPRESSORES I EQUIPS MULTIFUNCIÓ-LÀSER		09/05/2001			0	0
300105	12095	GI COMPRA	1.081,82	CENTRE CÍVIC CREU DE BARBERÀ		1.081,82	1.081,82
	IMPRESSORES I EQUIPS MULTIFUNCIÓ-LÀSER		09/05/2001			0	0
300105	12100	GI COMPRA	426,72	Igualtat dona-home - c. de Vidal, 142-148		426,72	426,72
	IMPRESSORES I EQUIPS MULTIFUNCIÓ-TINTA		08/11/2006			0	0
300105	12101	GI COMPRA	3.451,01	EDIFICI NARCIS GIRALT		3.451,01	3.451,01

# AJUNTAMENT-AJUNTAMENT DE SABADELL

Data obtenció 26/03/2019 14:41  
Pàg. 62

## LLIBRE A LLIBRE A: BENS, DRETS I OBLIGACIONS DE L'ENT LOCAL

EPÍGRAF: I.2 SERVEI PÚBLIC

SUBEPÍGRAF: I.2.C MOBLES

CLASSIFICAC N. BÉ	QUANT. DESCRIPCIÓ	C. GESTO T. ADQUISICIÓ C. COST	COST ADQUI. D- ALTA	CENTRE UBICACIÓ	PLANTA ESPAI	V.B.C. DOT. AMORT	F.A. V.C.
300105	12102		13/07/2001			0	0
		GI COMPRA	426,72	URBANISME I OBRES MUNICIPALS		426,72	426,72
300105	12103		08/11/2006			0	0
		GI COMPRA	1.081,82	ATENEU		1.081,82	1.081,82
300105	12105		08/11/2006			0	0
		GI COMPRA	1.081,82	Igualtat dona-home - c. de Vidal, 142-148		1.081,82	1.081,82
300105	12106		08/11/2006			0	0
		GI COMPRA	1.081,82	EDIFICI SALUT- PL. GAS		1.081,82	1.081,82
300105	12107		08/11/2006			0	0
		GI COMPRA	180,30	Igualtat dona-home - c. de Vidal, 142-148		180,30	180,30
300105	12110		08/11/2006			0	0
		GI COMPRA	1.081,82	CAN MARCET, VIA PÚBLICA I MANTENIMENTS		1.081,82	1.081,82
300105	12112		08/11/2006			0	0
		GI COMPRA	180,30	EDIFICI SALUT- PL. GAS		180,30	180,30
300105	12113		01/12/1999			0	0
		GI COMPRA	901,52	URBANISME I OBRES MUNICIPALS		901,52	901,52
			01/12/1999			0	0

# AJUNTAMENT-AJUNTAMENT DE SABADELL

Data obtenció 26/03/2019 14:41  
Pàg. 63

## LLIBRE A LLIBRE A: BENS, DRETS I OBLIGACIONS DE L'ENT LOCAL

EPÍGRAF: I.2 SERVEI PÚBLIC

SUBEPÍGRAF: I.2.C MOBLES

CLASSIFICAC	N. BÉ	QUANT. DESCRIPCIÓ	C. GESTO T. ADQUISICIÓ C. COST	COST ADQUI. D- ALTA	CENTRE UBICACIÓ	PLANTA ESPAI	V.B.C. DOT. AMORT	F.A. V.C.
300105	12115		GI COMPRA	901,52	URBANISME I OBRES MUNICIPALS		901,52	901,52
		IMPRESSORES I EQUIPS MULTIFUNCIÓ-LÀSER		01/12/1999			0	0
300105	12116		GI COMPRA	901,52	AJUNTAMENT		901,52	901,52
		IMPRESSORES I EQUIPS MULTIFUNCIÓ-LÀSER		01/12/1999			0	0
300105	12120		GI COMPRA	901,52	CAN MARCET, VIA PÚBLICA I MANTENIMENTS		901,52	901,52
		IMPRESSORES I EQUIPS MULTIFUNCIÓ-LÀSER		08/11/2006			0	0
300105	12125		GI COMPRA	180,30	JOAN MARAGALL		180,30	180,30
		IMPRESSORES I EQUIPS MULTIFUNCIÓ-TINTA		21/12/1999			0	0
300105	12126		GI COMPRA	180,30	CAN MARCET, VIA PÚBLICA I MANTENIMENTS		180,30	180,30
		IMPRESSORES I EQUIPS MULTIFUNCIÓ-TINTA		21/12/1999			0	0
300105	12128		GI COMPRA	180,30	CAN MARCET, VIA PÚBLICA I MANTENIMENTS		180,30	180,30
		IMPRESSORES I EQUIPS MULTIFUNCIÓ-TINTA		21/12/1999			0	0
300105	12129		GI COMPRA	180,30	CAN MARCET, VIA PÚBLICA I MANTENIMENTS		180,30	180,30
		IMPRESSORES I EQUIPS MULTIFUNCIÓ-TINTA		21/12/1999			0	0
300105	12131		GI COMPRA	180,30	CENTRE CÍVIC CREU DE BARBERÀ		180,30	180,30
		IMPRESSORES I EQUIPS MULTIFUNCIÓ-TINTA		21/12/1999			0	0
300105	12135		GI COMPRA	901,52	URBANISME I OBRES MUNICIPALS		901,52	901,52

# AJUNTAMENT-AJUNTAMENT DE SABADELL

Data obtenció 26/03/2019 14:41  
Pàg. 64

## LLIBRE A LLIBRE A: BENS, DRETS I OBLIGACIONS DE L'ENT LOCAL

EPÍGRAF: I.2 SERVEI PÚBLIC

SUBEPÍGRAF: I.2.C MOBLES

CLASSIFICAC N. BÉ	QUANT. DESCRIPCIÓ	C. GESTO T. ADQUISICIÓ C. COST	COST ADQUI. D- ALTA	CENTRE UBICACIÓ	PLANTA ESPAI	V.B.C. DOT. AMORT	F.A. V.C.
300105	12140		21/12/1999			0	0
		GI COMPRA	601,01	CENTRE CÍVIC DE CA N'ORIAN		601,01	601,01
300105	12141		09/02/2000			0	0
		GI COMPRA	601,01	REGIDORIA DISTRICTE 1		601,01	601,01
300105	12143		08/11/2006			0	0
		GI COMPRA	601,01	CENTRE CÍVIC DE CAN RULL		601,01	601,01
300105	12144		08/11/2006			0	0
		GI COMPRA	601,01	DESPATX LLUCH		601,01	601,01
300105	12145		08/11/2006			0	0
		GI COMPRA	601,01	CENTRE CÍVIC CREU DE BARBERÀ		601,01	601,01
300105	12146		08/11/2006			0	0
		GI COMPRA	601,01	Centre d'entitats c. Francolí 11		601,01	601,01
300105	12147		08/11/2006			0	0
		GI COMPRA	4.988,40	CAN MARCET, VIA PÚBLICA I MANTENIMENTS		4.988,40	4.988,40
300105	12148		23/03/2000			0	0
		GI COMPRA	8.630,53	EDIFICI NARCIS GIRALT		8.630,53	8.630,53
			10/05/2000			0	0

# AJUNTAMENT-AJUNTAMENT DE SABADELL

Data obtenció 26/03/2019 14:41  
Pàg. 65

## LLIBRE A LLIBRE A: BENS, DRETS I OBLIGACIONS DE L'ENT LOCAL

EPÍGRAF: I.2 SERVEI PÚBLIC

SUBEPÍGRAF: I.2.C MOBLES

CLASSIFICAC	N. BÉ	QUANT. DESCRIPCIÓ	C. GESTO T. ADQUISICIÓ C. COST	COST ADQUI. D- ALTA	CENTRE UBICACIÓ	PLANTA ESPAI	V.B.C. DOT. AMORT	F.A. V.C.
300105	12149		GI COMPRA	240,40	URBANISME I OBRES MUNICIPALS		240,40	240,40
		IMPRESSORES I EQUIPS MULTIFUNCIÓ-TINTA		08/11/2006			0	0
300105	12151		GI COMPRA	901,52	ATENEU		901,52	901,52
		IMPRESSORES I EQUIPS MULTIFUNCIÓ-LÀSER		01/02/2000			0	0
300105	12155		GI COMPRA	516,87	CENTRE DE FORMACIÓ OCUPACIONAL		516,87	516,87
		IMPRESSORES I EQUIPS MULTIFUNCIÓ-TINTA		17/11/2000			0	0
300105	12156		GI COMPRA	871,47	CENTRE CÍVIC CREU DE BARBERÀ		871,47	871,47
		IMPRESSORES I EQUIPS MULTIFUNCIÓ-LÀSER		18/12/2000			0	0
300105	12157		GI COMPRA	871,47	CENTRE CÍVIC DE CAN RULL		871,47	871,47
		IMPRESSORES I EQUIPS MULTIFUNCIÓ-LÀSER		15/12/2000			0	0
300105	12158		GI COMPRA	871,47	REGIDORIA DISTRICTE 1		871,47	871,47
		IMPRESSORES I EQUIPS MULTIFUNCIÓ-LÀSER		18/12/2000			0	0
300105	12159		GI COMPRA	901,52	URBANISME I OBRES MUNICIPALS		901,52	901,52
		IMPRESSORES I EQUIPS MULTIFUNCIÓ-LÀSER		08/11/2006			0	0
300105	12160		GI COMPRA	901,52	CENTRE CÍVIC DE GRÀCIA		901,52	901,52
		IMPRESSORES I EQUIPS MULTIFUNCIÓ-LÀSER		08/11/2006			0	0
300105	12161		GI COMPRA	902,00	Gimnas municipal		902,00	902,00

# AJUNTAMENT-AJUNTAMENT DE SABADELL

Data obtenció 26/03/2019 14:41  
Pàg. 66

## LLIBRE A LLIBRE A: BENS, DRETS I OBLIGACIONS DE L'ENT LOCAL

EPÍGRAF: I.2 SERVEI PÚBLIC

SUBEPÍGRAF: I.2.C MOBLES

CLASSIFICAC N. BÉ	QUANT. DESCRIPCIÓ	C. GESTO T. ADQUISICIÓ C. COST	COST ADQUI. D- ALTA	CENTRE UBICACIÓ	PLANTA ESPAI	V.B.C. DOT. AMORT	F.A. V.C.
300105	12162	GI COMPRA	901,52	Edifici Gimnas municipal		0	0
			08/11/2006				
	IMPRESSORES I EQUIPS MULTIFUNCIÓ-LÀSER						
300105	12163	GI COMPRA	871,47	CA L'ESTRUCH		901,52	901,52
			08/11/2006			0	0
	IMPRESSORES I EQUIPS MULTIFUNCIÓ-LÀSER						
300105	12164	GI COMPRA	1.081,82	CENTRE CÍVIC DE CA N'ORAC		871,47	871,47
			08/11/2006			0	0
	IMPRESSORES I EQUIPS MULTIFUNCIÓ-LÀSER						
300105	12166	GI COMPRA	510,86	CAN MARCET, VIA PÚBLICA I MANTENIMENTS		1.081,82	1.081,82
			08/11/2006			0	0
	IMPRESSORES I EQUIPS MULTIFUNCIÓ-LÀSER						
300105	12167	GI COMPRA	156,26	CAN MARCET, VIA PÚBLICA I MANTENIMENTS		510,86	510,86
			18/06/2001			0	0
	IMPRESSORES I EQUIPS MULTIFUNCIÓ-TINTA						
300105	12168	GI COMPRA	1.081,82	Igualtat dona-home - c. de Vidal, 142-148		156,26	156,26
			08/11/2006			0	0
	IMPRESSORES I EQUIPS MULTIFUNCIÓ-TINTA						
300105	12169	GI COMPRA	696,00	AJUNTAMENT		1.081,82	1.081,82
			08/11/2006			0	0
	IMPRESSORES I EQUIPS MULTIFUNCIÓ-LÀSER						
300105	12170	GI COMPRA	696,00	CAN MARCET, VIA PÚBLICA I MANTENIMENTS		696,00	696,00
			08/11/2006			0	0
	IMPRESSORES I EQUIPS MULTIFUNCIÓ-LÀSER						
300105		GI COMPRA	696,00	ATENEU		696,00	696,00
			08/11/2006			0	0
	IMPRESSORES I EQUIPS MULTIFUNCIÓ-LÀSER						

# AJUNTAMENT-AJUNTAMENT DE SABADELL

Data obtenció 26/03/2019 14:41  
Pàg. 67

## LLIBRE A LLIBRE A: BENS, DRETS I OBLIGACIONS DE L'ENT LOCAL

EPÍGRAF: I.2 SERVEI PÚBLIC

SUBEPÍGRAF: I.2.C MOBLES

CLASSIFICAC N. BÉ	QUANT. DESCRIPCIÓ	C. GESTO T. ADQUISICIÓ C. COST	COST ADQUI. D- ALTA	CENTRE UBICACIÓ	PLANTA ESPAI	V.B.C. DOT. AMORT	F.A. V.C.
300105	12172	GI COMPRA	696,00	SERESA		696,00	696,00
	IMPRESSORES I EQUIPS MULTIFUNCIÓ-LÀSER		31/01/2002			0	0
300105	12174	GI COMPRA	696,00	AJUNTAMENT		696,00	696,00
	IMPRESSORES I EQUIPS MULTIFUNCIÓ-LÀSER		08/11/2006			0	0
300105	12175	GI COMPRA	696,00	SERESA		696,00	696,00
	IMPRESSORES I EQUIPS MULTIFUNCIÓ-LÀSER		08/11/2006			0	0
300105	12176	GI COMPRA	1.081,82	CENTRE CÍVIC CONCÒRDIA		1.081,82	1.081,82
	IMPRESSORES I EQUIPS MULTIFUNCIÓ-LÀSER		08/11/2006			0	0
300105	12177	GI COMPRA	1.081,00	Igualtat dona-home - c. de Vidal, 142-148		1.081,00	1.081,00
	IMPRESSORES I EQUIPS MULTIFUNCIÓ-LÀSER		08/11/2006			0	0
300105	12179	GI COMPRA	900,00	VAPOR LLONCH - DESENV. LOCAL		900,00	900,00
	IMPRESSORES I EQUIPS MULTIFUNCIÓ-TINTA		08/11/2006			0	0
300105	12182	GI COMPRA	696,00	VAPOR LLONCH - DESENV. LOCAL		696,00	696,00
	IMPRESSORES I EQUIPS MULTIFUNCIÓ-LÀSER		08/11/2006			0	0
300105	12183	GI COMPRA	696,00	DESPATX LLUCH		696,00	696,00
	IMPRESSORES I EQUIPS MULTIFUNCIÓ-LÀSER		08/11/2006			0	0
300105	12186	GI COMPRA	439,00	URBANISME I OBRES MUNICIPALS		439,00	439,00



# AJUNTAMENT-AJUNTAMENT DE SABADELL

Data obtenció 26/03/2019 14:41  
Pàg. 68

## LLIBRE A LLIBRE A: BENS, DRETS I OBLIGACIONS DE L'ENT LOCAL

EPÍGRAF: I.2 SERVEI PÚBLIC

SUBEPÍGRAF: I.2.C MOBLES

CLASSIFICAC N. BÉ	QUANT. DESCRIPCIÓ	C. GESTO T. ADQUISICIÓ C. COST	COST ADQUI. D- ALTA	CENTRE UBICACIÓ	PLANTA ESPAI	V.B.C. DOT. AMORT	F.A. V.C.
300105	12187	IMPRESSORES I EQUIPS MULTIFUNCIÓ-AGULLES GI COMPRA	08/11/2006 439,00	URBANISME I OBRES MUNICIPALS		0 439,00	0 439,00
300105	12189	IMPRESSORES I EQUIPS MULTIFUNCIÓ-AGULLES GI COMPRA	08/11/2006 0	VAPOR LLONCH - DESENV. LOCAL		0 0	0 0
300105	12191	IMPRESSORES I EQUIPS MULTIFUNCIÓ-TINTA GI COMPRA	08/11/2006 156,00	AJUNTAMENT		0 156,00	0 156,00
300105	12192	IMPRESSORES I EQUIPS MULTIFUNCIÓ-TINTA GI COMPRA	08/11/2006 156,26	EDIFICI SALUT- PL. GAS		0 156,26	0 156,26
300105	12195	IMPRESSORES I EQUIPS MULTIFUNCIÓ-TINTA GI COMPRA	08/11/2006 9.735,00	URBANISME I OBRES MUNICIPALS		0 9.735,00	0 9.735,00
300105	12198	IMPRESSORES I EQUIPS MULTIFUNCIÓ-TINTA SG COMPRA	08/11/2006 2.645,00	CASAL PERE QUART		0 2.645,00	0 2.645,00
300105	12200	IMPRESSORES I EQUIPS MULTIFUNCIÓ-LÀSER GI COMPRA	08/11/2006 210,00	EDIFICI VAPOR LLONCH - DESENV. LOCAL		0 210,00	0 210,00
300105	12201	IMPRESSORES I EQUIPS MULTIFUNCIÓ-TINTA GI COMPRA	08/11/2006 510,00	CAN MARCET, VIA PÚBLICA I MANTENIMENTS		0 510,00	0 510,00
		IMPRESSORES I EQUIPS MULTIFUNCIÓ-TINTA	08/11/2006			0	0

# AJUNTAMENT-AJUNTAMENT DE SABADELL

Data obtenció 26/03/2019 14:41  
Pàg. 69

## LLIBRE A LLIBRE A: BENS, DRETS I OBLIGACIONS DE L'ENT LOCAL

EPÍGRAF: I.2 SERVEI PÚBLIC

SUBEPÍGRAF: I.2.C MOBLES

CLASSIFICAC N. BÉ	QUANT. DESCRIPCIÓ	C. GESTO T. ADQUISICIÓ C. COST	COST ADQUI. D- ALTA	CENTRE UBICACIÓ	PLANTA ESPAI	V.B.C. DOT. AMORT	F.A. V.C.
300105	12202	GI COMPRA	0	ARXIU HISTORIC		0	0
	IMPRESSORES I EQUIPS MULTIFUNCIÓ-TINTA		08/11/2006			0	0
300105	12203	GI COMPRA	439,00	c. de la Rambla, 22, 1º i 2ª plantes		439,00	439,00
	IMPRESSORES I EQUIPS MULTIFUNCIÓ-AGULLES		08/11/2006			0	0
300105	12204	GI COMPRA	439,00	EDIFICI SALUT- PL. GAS		439,00	439,00
	IMPRESSORES I EQUIPS MULTIFUNCIÓ-AGULLES		08/11/2006			0	0
300105	12205	GI COMPRA	201,00	SERESA		201,00	201,00
	IMPRESSORES I EQUIPS MULTIFUNCIÓ-TINTA		08/11/2006			0	0
300105	12207	GI COMPRA	362,00	DESPATX LLUCH		362,00	362,00
	IMPRESSORES I EQUIPS MULTIFUNCIÓ-LÀSER		08/11/2006			0	0
300105	12208	GI COMPRA	362,00	DESPATX LLUCH		362,00	362,00
	IMPRESSORES I EQUIPS MULTIFUNCIÓ-LÀSER		08/11/2006			0	0
300105	12209	GI COMPRA	362,00	DESPATX LLUCH		362,00	362,00
	IMPRESSORES I EQUIPS MULTIFUNCIÓ-LÀSER		08/11/2006			0	0
300105	12210	GI COMPRA	362,00	DESPATX LLUCH		362,00	362,00
	IMPRESSORES I EQUIPS MULTIFUNCIÓ-LÀSER		08/11/2006			0	0
300105	12212	GI COMPRA	1.302,00	BIBLIOTECA CENTRAL VAPOR BADIA		1.302,00	1.302,00
	IMPRESSORES I EQUIPS MULTIFUNCIÓ-LÀSER		08/11/2006			0	0

# AJUNTAMENT-AJUNTAMENT DE SABADELL

Data obtenció 26/03/2019 14:41  
 Pàg. 70

## LLIBRE A LLIBRE A: BENS, DRETS I OBLIGACIONS DE L'ENT LOCAL

EPÍGRAF: I.2 SERVEI PÚBLIC

SUBEPÍGRAF: I.2.C MOBLES

CLASSIFICAC	N. BÉ	QUANT. DESCRIPCIÓ	C. GESTO C. COST	T. ADQUISICIÓ	COST ADQUI. D- ALTA	CENTRE UBICACIÓ	PLANTA ESPAI	V.B.C. DOT. AMORT	F.A. V.C.
300105	12213	IMPRESSORES I EQUIPS MULTIFUNCIÓ-LÀSER	GI COMPRA		362,00 08/11/2006	DESPATX LLUCH		362,00 0	362,00 0
300105	12215	IMPRESSORES I EQUIPS MULTIFUNCIÓ-LÀSER	GI COMPRA		1.302,00 08/11/2006	AJUNTAMENT		1.302,00 0	1.302,00 0
300105	12216	IMPRESSORES I EQUIPS MULTIFUNCIÓ-LÀSER	GI COMPRA		0 08/11/2006	Casa Grau - Casa Marcet Edifici Casa Grau - Casa Marcet		0 0	0 0
300105	12218	IMPRESSORES I EQUIPS MULTIFUNCIÓ-LÀSER	GI COMPRA		1.042,00 10/05/2005	Museu d'història Edifici Museu d'història		1.042,00 0	1.042,00 0
300105	12222	IMPRESSORES I EQUIPS MULTIFUNCIÓ-TINTA	GI COMPRA		0 08/11/2006	URBANISME I OBRES MUNICIPALS		0 0	0 0
300105	12223	IMPRESSORES I EQUIPS MULTIFUNCIÓ-TINTA	GI COMPRA		0 08/11/2006	CONSELL ESPORTIU		0 0	0 0
300105	12224	IMPRESSORES I EQUIPS MULTIFUNCIÓ-LÀSER	GI COMPRA		0 08/11/2006	DESPATX LLUCH		0 0	0 0
300105	12225	IMPRESSORES I EQUIPS MULTIFUNCIÓ-AGULLES	GI COMPRA		0 08/11/2006	EDIFICI NARCIS GIRALT		0 0	0 0
300105	12226	IMPRESSORES I EQUIPS MULTIFUNCIÓ-AGULLES	GI COMPRA		0 08/11/2006	DESPATX LLUCH		0 0	0 0

# AJUNTAMENT-AJUNTAMENT DE SABADELL

Data obtenció 26/03/2019 14:41  
Pàg. 71

## LLIBRE A LLIBRE A: BENS, DRETS I OBLIGACIONS DE L'ENT LOCAL

EPÍGRAF: I.2 SERVEI PÚBLIC

SUBEPÍGRAF: I.2.C MOBLES

CLASSIFICAC N. BÉ	QUANT. DESCRIPCIÓ	C. GESTO T. ADQUISICIÓ C. COST	COST ADQUI. D- ALTA	CENTRE UBICACIÓ	PLANTA ESPAI	V.B.C. DOT. AMORT	F.A. V.C.
300105	12228	GI COMPRA	0	Centre d'entitats c. Francolí 11		0	0
	IMPRESSORES I EQUIPS MULTIFUNCIÓ-LÀSER		08/11/2006			0	0
300105	12229	GI COMPRA	0	CENTRE CÍVIC DE CAN PUIGGENER		0	0
	IMPRESSORES I EQUIPS MULTIFUNCIÓ-LÀSER		08/11/2006			0	0
300105	12230	GI COMPRA	0	Cal Balsach	planta baixa	0	0
	IMPRESSORES I EQUIPS MULTIFUNCIÓ-LÀSER		08/11/2006	Cal Balsach - Edifici	Cal Balsach - Centre Cívic Creu Alta - 00	0	0
300105	12234	GI COMPRA	0	CAN MARCET, VIA PÚBLICA I MANTENIMENTS		0	0
	IMPRESSORES I EQUIPS MULTIFUNCIÓ-TINTA		08/11/2006			0	0
300105	12236	GI COMPRA	0	EDIFICI SALUT- PL. GAS		0	0
	IMPRESSORES I EQUIPS MULTIFUNCIÓ-TINTA		08/11/2006			0	0
300105	12237	GI COMPRA	0	DESPATX LLUCH		0	0
	IMPRESSORES I EQUIPS MULTIFUNCIÓ-LÀSER		08/11/2006			0	0
300105	12238	GI COMPRA	0	DESPATX LLUCH		0	0
	IMPRESSORES I EQUIPS MULTIFUNCIÓ-LÀSER		08/11/2006			0	0
300105	12239	GI COMPRA	0	CASAL PERE QUART		0	0
	IMPRESSORES I EQUIPS MULTIFUNCIÓ-AGULLES		08/11/2006			0	0
300105	12240	GI COMPRA	0	URBANISME I OBRES MUNICIPALS		0	0

# AJUNTAMENT-AJUNTAMENT DE SABADELL

Data obtenció 26/03/2019 14:41  
Pàg. 72

## LLIBRE A LLIBRE A: BENS, DRETS I OBLIGACIONS DE L'ENT LOCAL

EPÍGRAF: I.2 SERVEI PÚBLIC

SUBEPÍGRAF: I.2.C MOBLES

CLASSIFICAC N. BÉ	QUANT. DESCRIPCIÓ	C. GESTO T. ADQUISICIÓ C. COST	COST ADQUI. D- ALTA	CENTRE UBICACIÓ	PLANTA ESPAI	V.B.C. DOT. AMORT	F.A. V.C.
300105	12241 IMPRESSORES I EQUIPS MULTIFUNCIÓ-LÀSER	GI COMPRA	0	URBANISME I OBRES MUNICIPALS		0	0
300107	12242 IMPRESSORES I EQUIPS MULTIFUNCIÓ-AGULLES	GI COMPRA	0	VAPOR LLONCH - DESENV. LOCAL		0	0
300107	12243 PANTALLES ESPECIALS-15" PLANA	GI COMPRA	30,05	URBANISME I OBRES MUNICIPALS		30,05	30,05
300107	12244 PANTALLES ESPECIALS-19"	GI COMPRA	30,05	URBANISME I OBRES MUNICIPALS		30,05	30,05
300107	12245 PANTALLES ESPECIALS-19"	GI COMPRA	30,05	URBANISME I OBRES MUNICIPALS		30,05	30,05
300107	12246 PANTALLES ESPECIALS-16"	GI COMPRA	0	SERESA		0	0
300107	12247 PANTALLES ESPECIALS-15"	GI COMPRA	0	SERESA		0	0
300107	12248 PANTALLES ESPECIALS-15"	GI COMPRA	0	VAPOR LLONCH - DESENV. LOCAL		0	0
300107	12249 PANTALLES ESPECIALS-15" PLANA	GI COMPRA	0	VAPOR LLONCH - DESENV. LOCAL		0	0
300107	PANTALLES ESPECIALS-15" PLANA		0			0	0

# AJUNTAMENT-AJUNTAMENT DE SABADELL

Data obtenció 26/03/2019 14:41  
Pàg. 73

## LLIBRE A LLIBRE A: BENS, DRETS I OBLIGACIONS DE L'ENT LOCAL

EPÍGRAF: I.2 SERVEI PÚBLIC

SUBEPÍGRAF: I.2.C MOBLES

CLASSIFICAC	N. BÉ	QUANT. DESCRIPCIÓ	C. GESTO T. ADQUISICIÓ C. COST	COST ADQUI. D- ALTA	CENTRE UBICACIÓ	PLANTA ESPAI	V.B.C. DOT. AMORT	F.A. V.C.
300107	12250		GI COMPRA	223,50	AJUNTAMENT		223,50	223,50
		PANTALLES ESPECIALS-17"		06/05/2005			0	0
300107	12251		GI COMPRA	192,84	ATENEU		192,84	192,84
		PANTALLES ESPECIALS-17"		08/11/2006			0	0
300107	12252		GI COMPRA	193,00	ATENEU		193,00	193,00
		PANTALLES ESPECIALS-17"		08/11/2006			0	0
300107	12253		GI COMPRA	193,00	ATENEU		193,00	193,00
		PANTALLES ESPECIALS-17"		08/11/2006			0	0
300107	12254		GI COMPRA	192,84	ATENEU		192,84	192,84
		PANTALLES ESPECIALS-17"		08/11/2006			0	0
300107	12255		GI COMPRA	0	Centre d'entitats c. Francolí 11		0	0
		PANTALLES ESPECIALS-17"		08/11/2006			0	0
300107	12256		GI COMPRA	0	AJUNTAMENT		0	0
		PANTALLES ESPECIALS-17"		08/11/2006			0	0
300107	12257		GI COMPRA	631,06	EDIFICI NARCIS GIRALT		631,06	631,06
		PANTALLES ESPECIALS-15"		13/07/2001			0	0
300107	12258		GI COMPRA	631,06	EDIFICI NARCIS GIRALT		631,06	631,06
		PANTALLES ESPECIALS-15"		13/07/2001			0	0
300107	12259		GI COMPRA	631,06	EDIFICI NARCIS GIRALT		631,06	631,06
		PANTALLES ESPECIALS-15"		13/07/2001			0	0
300107	12260		GI COMPRA	631,06	ATENEU		631,06	631,06
		PANTALLES ESPECIALS-15"		08/11/2006			0	0

# AJUNTAMENT-AJUNTAMENT DE SABADELL

Data obtenció 26/03/2019 14:41  
Pàg. 74

## LLIBRE A LLIBRE A: BENS, DRETS I OBLIGACIONS DE L'ENT LOCAL

EPÍGRAF: I.2 SERVEI PÚBLIC

SUBEPÍGRAF: I.2.C MOBLES

CLASSIFICAC N. BÉ	QUANT. DESCRIPCIÓ	C. GESTO T. ADQUISICIÓ C. COST	COST ADQUI. D- ALTA	CENTRE UBICACIÓ	PLANTA ESPAI	V.B.C. DOT. AMORT	F.A. V.C.
300107	12261	GI COMPRA	0	Centre d'entitats c. Francolí 11		0	0
	PANTALLES ESPECIALS-17"		08/11/2006			0	0
300107	12262	GI COMPRA	631,06	ATENEU		631,06	631,06
	PANTALLES ESPECIALS-15"		08/11/2006			0	0
300107	12263	GI COMPRA	1.129,90	AJUNTAMENT		1.129,90	1.129,90
	PANTALLES ESPECIALS-15" PLANA		08/11/2006			0	0
300107	12264	GI COMPRA	360,61	CONSELL ESPORTIU		360,61	360,61
	PANTALLES ESPECIALS-17"		26/10/2001			0	0
300107	12265	GI COMPRA	360,61	CONSELL ESPORTIU		360,61	360,61
	PANTALLES ESPECIALS-17"		26/10/2001			0	0
300107	12266	GI COMPRA	360,61	CONSELL ESPORTIU		360,61	360,61
	PANTALLES ESPECIALS-17"		26/10/2001			0	0
300107	12267	GI COMPRA	348,00	AJUNTAMENT		348,00	348,00
	PANTALLES ESPECIALS-17"		08/11/2006			0	0
300107	12268	GI COMPRA	223,50	CASAL PERE QUART		223,50	223,50
	PANTALLES ESPECIALS-17"		06/05/2005			0	0
300107	12269	GI COMPRA	223,50	AJUNTAMENT		223,50	223,50
	PANTALLES ESPECIALS-17"		06/05/2005			0	0
300107	12270	GI COMPRA	0	AJUNTAMENT		0	0
	PANTALLES ESPECIALS-17"		08/11/2006			0	0
300107	12271	GI COMPRA	193,00	CENTRE CÍVIC DE CA N'ORÍAC		193,00	193,00

# AJUNTAMENT-AJUNTAMENT DE SABADELL

Data obtenció 26/03/2019 14:41  
Pàg. 75

## LLIBRE A LLIBRE A: BENS, DRETS I OBLIGACIONS DE L'ENT LOCAL

EPÍGRAF: I.2 SERVEI PÚBLIC

SUBEPÍGRAF: I.2.C MOBLES

CLASSIFICAC N. BÉ	QUANT. DESCRIPCIÓ	C. GESTO T. ADQUISICIÓ C. COST	COST ADQUI. D- ALTA	CENTRE UBICACIÓ	PLANTA ESPAI	V.B.C. DOT. AMORT	F.A. V.C.
	PANTALLES ESPECIALS-17"		08/11/2006			0	0
300107	12272	GI COMPRA	223,50	VAPOR CODINA		223,50	223,50
	PANTALLES ESPECIALS-17"		06/05/2005			0	0
300107	12273	GI COMPRA	193,00	CENTRE CÍVIC DE CAN RULL		193,00	193,00
	PANTALLES ESPECIALS-17"		08/11/2006			0	0
300107	12274	GI COMPRA	228,00	ARXIU HISTORIC		228,00	228,00
	PANTALLES ESPECIALS-19"		08/11/2006			0	0
300107	12275	GI COMPRA	193,00	CENTRE CÍVIC DE CAN RULL		193,00	193,00
	PANTALLES ESPECIALS-17"		08/11/2006			0	0
300107	12276	GI COMPRA	193,00	CENTRE CÍVIC CREU DE BARBERÀ		193,00	193,00
	PANTALLES ESPECIALS-17"		08/11/2006			0	0
300107	12277	GI COMPRA	193,00	CENTRE CÍVIC DE CA N'ORÍAC		193,00	193,00
	PANTALLES ESPECIALS-17"		08/11/2006			0	0
300107	12278	GI COMPRA	0	CAN MARCET, VIA PÚBLICA I MANTENIMENTS		0	0
	PANTALLES ESPECIALS-17"		08/11/2006			0	0
300107	12279	GI COMPRA	193,00	CENTRE CÍVIC CREU DE BARBERÀ		193,00	193,00
	PANTALLES ESPECIALS-17"		08/11/2006			0	0
300107	12280	GI COMPRA	30,05	MAGATZEM DE PAPER		30,05	30,05
	PANTALLES ESPECIALS-17"		08/11/2006			0	0
300107	12281	GI COMPRA	1.130,00	DESPATX LLUCH		1.130,00	1.130,00



# AJUNTAMENT-AJUNTAMENT DE SABADELL

Data obtenció 26/03/2019 14:41  
Pàg. 76

## LLIBRE A LLIBRE A: BENS, DRETS I OBLIGACIONS DE L'ENT LOCAL

EPÍGRAF: I.2 SERVEI PÚBLIC

SUBEPÍGRAF: I.2.C MOBLES

CLASSIFICAC N. BÉ	QUANT. DESCRIPCIÓ	C. GESTO T. ADQUISICIÓ C. COST	COST ADQUI. D- ALTA	CENTRE UBICACIÓ	PLANTA ESPAI	V.B.C. DOT. AMORT	F.A. V.C.
300107	12282		08/11/2006			0	0
	PANTALLES ESPECIALS-15" PLANA	GI COMPRA	1.130,00	DESPATX LLUCH		1.130,00	1.130,00
300107	12283		08/11/2006			0	0
	PANTALLES ESPECIALS-15" PLANA	GI COMPRA	1.130,00	DESPATX LLUCH		1.130,00	1.130,00
300107	12284		08/11/2006			0	0
	PANTALLES ESPECIALS-15" PLANA	GI COMPRA	1.130,00	DESPATX LLUCH		1.130,00	1.130,00
300107	12285		08/11/2006			0	0
	PANTALLES ESPECIALS-15" PLANA	GI COMPRA	1.130,00	DESPATX LLUCH		1.130,00	1.130,00
300107	12286		08/11/2006			0	0
	PANTALLES ESPECIALS-15" PLANA	GI COMPRA	1.130,00	DESPATX LLUCH		1.130,00	1.130,00
300107	12287		08/11/2006			0	0
	PANTALLES ESPECIALS-15" PLANA	GI COMPRA	1.130,00	DESPATX LLUCH		1.130,00	1.130,00
300107	12288		08/11/2006			0	0
	PANTALLES ESPECIALS-15" PLANA	GI COMPRA	1.130,00	DESPATX LLUCH		1.130,00	1.130,00
300107	12289		08/11/2006			0	0
	PANTALLES ESPECIALS-15" PLANA	GI COMPRA	1.130,00	DESPATX LLUCH		1.130,00	1.130,00
300107	12290		08/11/2006			0	0
	PANTALLES ESPECIALS-15" PLANA	GI COMPRA	1.130,00	DESPATX LLUCH		1.130,00	1.130,00
300107	12291		08/11/2006			0	0
	PANTALLES ESPECIALS-15" PLANA	GI COMPRA	1.130,00	DESPATX LLUCH		1.130,00	1.130,00
300107	12292		08/11/2006			0	0
	PANTALLES ESPECIALS-15" PLANA	GI COMPRA	1.130,00	DESPATX LLUCH		1.130,00	1.130,00

# AJUNTAMENT-AJUNTAMENT DE SABADELL

Data obtenció 26/03/2019 14:41  
Pàg. 77

## LLIBRE A LLIBRE A: BENS, DRETS I OBLIGACIONS DE L'ENT LOCAL

EPÍGRAF: I.2 SERVEI PÚBLIC

SUBEPÍGRAF: I.2.C MOBLES

CLASSIFICAC N. BÉ	QUANT. DESCRIPCIÓ	C. GESTO T. ADQUISICIÓ C. COST	COST ADQUI. D- ALTA	CENTRE UBICACIÓ	PLANTA ESPAI	V.B.C. DOT. AMORT	F.A. V.C.
300107	12293	GI COMPRA	08/11/2006 1.130,00	DESPATX LLUCH		0 1.130,00	0 1.130,00
300107	12294	GI COMPRA	08/11/2006 1.130,00	DESPATX LLUCH		0 1.130,00	0 1.130,00
300107	12295	GI COMPRA	08/11/2006 1.130,00	DESPATX LLUCH		0 1.130,00	0 1.130,00
300107	12296	GI COMPRA	08/11/2006 1.130,00	DESPATX LLUCH		0 1.130,00	0 1.130,00
300107	12297	GI COMPRA	08/11/2006 1.130,00	DESPATX LLUCH		0 1.130,00	0 1.130,00
300107	12298	GI COMPRA	08/11/2006 1.130,00	DESPATX LLUCH		0 1.130,00	0 1.130,00
300107	12299	GI COMPRA	08/11/2006 0	AJUNTAMENT		0 0	0 0
300107	12300	GI COMPRA	08/11/2006 609,00	EDIFICI NARCIS GIRALT		0 609,00	0 609,00
300107	12301	GI COMPRA	31/05/2005 0	Casa Turull - Museu d'art de Sabadell		0 0	0 0
300107	12302	GI COMPRA	08/11/2006 0	Edifici Casa Turull EDIFICI SALUT- PL. GAS		0 0	0 0
			08/11/2006			0	0

# AJUNTAMENT-AJUNTAMENT DE SABADELL

Data obtenció 26/03/2019 14:41  
 Pàg. 78

## LLIBRE A LLIBRE A: BENS, DRETS I OBLIGACIONS DE L'ENT LOCAL

EPÍGRAF: I.2 SERVEI PÚBLIC

SUBEPÍGRAF: I.2.C MOBLES

CLASSIFICAC N. BÉ	QUANT. DESCRIPCIÓ	C. GESTO T. ADQUISICIÓ C. COST	COST ADQUI. D- ALTA	CENTRE UBICACIÓ	PLANTA ESPAI	V.B.C. DOT. AMORT	F.A. V.C.
300107	12303	GI COMPRA	0	PAVELLÓ D'ESPORTS SANT OLEGUER		0	0
	PANTALLES ESPECIALS-15" PLANA		08/11/2006			0	0
300107	12304	GI COMPRA	0	PAVELLÓ D'ESPORTS SANT OLEGUER		0	0
	PANTALLES ESPECIALS-15" PLANA		08/11/2006			0	0
300107	12305	GI COMPRA	0	PAVELLÓ D'ESPORTS SANT OLEGUER		0	0
	PANTALLES ESPECIALS-15" PLANA		08/11/2006			0	0
300107	12306	GI COMPRA	0	PAVELLÓ D'ESPORTS SANT OLEGUER		0	0
	PANTALLES ESPECIALS-15" PLANA		08/11/2006			0	0
300107	12307	GI COMPRA	0	PAVELLÓ D'ESPORTS SANT OLEGUER		0	0
	PANTALLES ESPECIALS-15" PLANA		08/11/2006			0	0
300107	12308	GI COMPRA	0	PAVELLÓ D'ESPORTS SANT OLEGUER		0	0
	PANTALLES ESPECIALS-15" PLANA		08/11/2006			0	0
300107	12309	GI COMPRA	0	PAVELLÓ D'ESPORTS SANT OLEGUER		0	0
	PANTALLES ESPECIALS-15" PLANA		08/11/2006			0	0
300107	12310	GI COMPRA	0	PAVELLÓ D'ESPORTS SANT OLEGUER		0	0
	PANTALLES ESPECIALS-15" PLANA		08/11/2006			0	0
300107	12311	GI COMPRA	0	DESPATX LLUCH		0	0
	PANTALLES ESPECIALS-17"		08/11/2006			0	0
300107	12312	GI COMPRA	0	DESPATX LLUCH		0	0
	PANTALLES ESPECIALS-17"		08/11/2006			0	0

# AJUNTAMENT-AJUNTAMENT DE SABADELL

Data obtenció 26/03/2019 14:41  
Pàg. 79

## LLIBRE A LLIBRE A: BENS, DRETS I OBLIGACIONS DE L'ENT LOCAL

EPÍGRAF: I.2 SERVEI PÚBLIC

SUBEPÍGRAF: I.2.C MOBLES

CLASSIFICAC	N. BÉ	QUANT. DESCRIPCIÓ	C. GESTO T. ADQUISICIÓ C. COST	COST ADQUI. D- ALTA	CENTRE UBICACIÓ	PLANTA ESPAI	V.B.C. DOT. AMORT	F.A. V.C.
300107	12313	PANTALLES ESPECIALS-17"	GI COMPRA	0	DESPATX LLUCH		0	0
				08/11/2006			0	0
300107	12314	PANTALLES ESPECIALS-17"	GI COMPRA	0	DESPATX LLUCH		0	0
				08/11/2006			0	0
300107	12315	PANTALLES ESPECIALS-17"	GI COMPRA	0	EDIFICI NARCIS GIRALT		0	0
				08/11/2006			0	0
300107	12316	PANTALLES ESPECIALS-17"	GI COMPRA	122,00	URBANISME I OBRES MUNICIPALS		122,00	122,00
				19/01/2006			0	0
300107	12317	PANTALLES ESPECIALS-17"	GI COMPRA	122,00	URBANISME I OBRES MUNICIPALS		122,00	122,00
				19/01/2006			0	0
300107	12318	PANTALLES ESPECIALS-17"	GI COMPRA	0	URBANISME I OBRES MUNICIPALS		0	0
				08/11/2006			0	0
300107	12319	PANTALLES ESPECIALS-17"	GI COMPRA	122,00	URBANISME I OBRES MUNICIPALS		122,00	122,00
				19/01/2006			0	0
300107	12320	PANTALLES ESPECIALS-17"	GI COMPRA	122,00	URBANISME I OBRES MUNICIPALS		122,00	122,00
				19/01/2006			0	0
300107	12321	PANTALLES ESPECIALS-17"	GI COMPRA	0	URBANISME I OBRES MUNICIPALS		0	0
				08/11/2006			0	0
300107	12322	PANTALLES ESPECIALS-17"	GI COMPRA	0	AJUNTAMENT		0	0
				08/11/2006			0	0

# AJUNTAMENT-AJUNTAMENT DE SABADELL

Data obtenció 26/03/2019 14:41  
 Pàg. 80

## LLIBRE A LLIBRE A: BENS, DRETS I OBLIGACIONS DE L'ENT LOCAL

EPÍGRAF: I.2 SERVEI PÚBLIC

SUBEPÍGRAF: I.2.C MOBLES

CLASSIFICAC	N. BÉ	QUANT. DESCRIPCIÓ	C. GESTO T. ADQUISICIÓ C. COST	COST ADQUI. D- ALTA	CENTRE UBICACIÓ	PLANTA ESPAI	V.B.C. DOT. AMORT	F.A. V.C.
300107	12323	PANTALLES ESPECIALS-17"	GI COMPRA	0	AJUNTAMENT		0	0
				08/11/2006			0	0
300107	12324	PANTALLES ESPECIALS-17"	GI COMPRA	122,00	URBANISME I OBRES MUNICIPALS		122,00	122,00
				19/01/2006			0	0
300107	12325	PANTALLES ESPECIALS-17"	GI COMPRA	122,00	URBANISME I OBRES MUNICIPALS		122,00	122,00
				19/01/2006			0	0
300107	12326	PANTALLES ESPECIALS-17"	GI COMPRA	0	EDIFICI NARCIS GIRALT		0	0
				08/11/2006			0	0
300107	12327	PANTALLES ESPECIALS-17"	GI COMPRA	0	AJUNTAMENT		0	0
				08/11/2006			0	0
300107	12328	PANTALLES ESPECIALS-17"	GI COMPRA	0	AJUNTAMENT		0	0
				08/11/2006			0	0
300107	12329	PANTALLES ESPECIALS-17"	GI COMPRA	0	AJUNTAMENT		0	0
				08/11/2006			0	0
300107	12330	PANTALLES ESPECIALS-17"	GI COMPRA	0	AJUNTAMENT		0	0
				08/11/2006			0	0
300107	12331	PANTALLES ESPECIALS-17"	GI COMPRA	0	Casa Turull - Museu d'art de Sabadell		0	0
				08/11/2006	Edifici Casa Turull		0	0
300107	12332	PANTALLES ESPECIALS-17"	GI COMPRA	0	URBANISME I OBRES MUNICIPALS		0	0
				08/11/2006			0	0

# AJUNTAMENT-AJUNTAMENT DE SABADELL

Data obtenció 26/03/2019 14:41  
Pàg. 81

## LLIBRE A LLIBRE A: BENS, DRETS I OBLIGACIONS DE L'ENT LOCAL

EPÍGRAF: I.2 SERVEI PÚBLIC

SUBEPÍGRAF: I.2.C MOBLES

CLASSIFICAC N. BÉ	QUANT. DESCRIPCIÓ	C. GESTO T. ADQUISICIÓ C. COST	COST ADQUI. D- ALTA	CENTRE UBICACIÓ	PLANTA ESPAI	V.B.C. DOT. AMORT	F.A. V.C.
300107	12333	GI COMPRA	0	URBANISME I OBRES MUNICIPALS		0	0
	PANTALLES ESPECIALS-17"		08/11/2006			0	0
300107	12334	GI COMPRA	0	URBANISME I OBRES MUNICIPALS		0	0
	PANTALLES ESPECIALS-17"		08/11/2006			0	0
300107	12335	GI COMPRA	0	URBANISME I OBRES MUNICIPALS		0	0
	PANTALLES ESPECIALS-17"		08/11/2006			0	0
300107	12336	GI COMPRA	0	URBANISME I OBRES MUNICIPALS		0	0
	PANTALLES ESPECIALS-17"		08/11/2006			0	0
300107	12337	GI COMPRA	0	URBANISME I OBRES MUNICIPALS		0	0
	PANTALLES ESPECIALS-17"		08/11/2006			0	0
300107	12338	GI COMPRA	0	URBANISME I OBRES MUNICIPALS		0	0
	PANTALLES ESPECIALS-17"		08/11/2006			0	0
300107	12339	GI COMPRA	0	URBANISME I OBRES MUNICIPALS		0	0
	PANTALLES ESPECIALS-17"		08/11/2006			0	0
300107	12340	GI COMPRA	0	Centre d'entitats c. Francolí 11		0	0
	PANTALLES ESPECIALS-17"		08/11/2006			0	0
300107	12341	GI COMPRA	0	Centre d'entitats c. Francolí 11		0	0
	PANTALLES ESPECIALS-17"		08/11/2006			0	0
300107	12342	GI COMPRA	0	Centre d'entitats c. Francolí 11		0	0

# AJUNTAMENT-AJUNTAMENT DE SABADELL

Data obtenció 26/03/2019 14:41  
Pàg. 82

## LLIBRE A LLIBRE A: BENS, DRETS I OBLIGACIONS DE L'ENT LOCAL

EPÍGRAF: I.2 SERVEI PÚBLIC

SUBEPÍGRAF: I.2.C MOBLES

CLASSIFICAC N. BÉ	QUANT. DESCRIPCIÓ	C. GESTO T. ADQUISICIÓ C. COST	COST ADQUI. D- ALTA	CENTRE UBICACIÓ	PLANTA ESPAI	V.B.C. DOT. AMORT	F.A. V.C.
	PANTALLES ESPECIALS-17"		08/11/2006			0	0
300107	12343	GI COMPRA	0	Centre d'entitats c. Francolí 11		0	0
	PANTALLES ESPECIALS-17"		08/11/2006			0	0
300107	12344	GI COMPRA	0	Centre d'entitats c. Francolí 11		0	0
	PANTALLES ESPECIALS-17"		08/11/2006			0	0
300107	12345	GI COMPRA	0	Centre d'entitats c. Francolí 11		0	0
	PANTALLES ESPECIALS-17"		08/11/2006			0	0
300107	12346	GI COMPRA	0	CENTRE CÍVIC DE CAN PUIGGENER		0	0
	PANTALLES ESPECIALS-17"		08/11/2006			0	0
300107	12347	GI COMPRA	0	CENTRE CÍVIC DE CAN PUIGGENER		0	0
	PANTALLES ESPECIALS-17"		08/11/2006			0	0
300107	12348	GI COMPRA	0	CENTRE CÍVIC DE CAN PUIGGENER		0	0
	PANTALLES ESPECIALS-17"		08/11/2006			0	0
300107	12349	GI COMPRA	0	CENTRE CÍVIC DE CAN PUIGGENER		0	0
	PANTALLES ESPECIALS-17"		08/11/2006			0	0
300107	12350	GI COMPRA	0	CENTRE CÍVIC DE CAN PUIGGENER		0	0
	PANTALLES ESPECIALS-17"		08/11/2006			0	0
300107	12351	GI COMPRA	0	CENTRE CÍVIC DE CAN PUIGGENER		0	0
	PANTALLES ESPECIALS-17"		08/11/2006			0	0

# AJUNTAMENT-AJUNTAMENT DE SABADELL

Data obtenció 26/03/2019 14:41  
Pàg. 83

## LLIBRE A LLIBRE A: BENS, DRETS I OBLIGACIONS DE L'ENT LOCAL

EPÍGRAF: I.2 SERVEI PÚBLIC

SUBEPÍGRAF: I.2.C MOBLES

CLASSIFICAC	N. BÉ	QUANT. DESCRIPCIÓ	C. GESTO T. ADQUISICIÓ C. COST	COST ADQUI. D- ALTA	CENTRE UBICACIÓ	PLANTA ESPAI	V.B.C. DOT. AMORT	F.A. V.C.
300107	12352		GI COMPRA	0	URBANISME I OBRES MUNICIPALS		0	0
		PANTALLES ESPECIALS-17"		08/11/2006			0	0
300107	12353		GI COMPRA	0	EDIFICI NARCIS GIRALT		0	0
		PANTALLES ESPECIALS-17"		08/11/2006			0	0
300107	12354		GI COMPRA	0	EDIFICI NARCIS GIRALT		0	0
		PANTALLES ESPECIALS-17"		29/05/2006			0	0
300107	12355		GI COMPRA	0	URBANISME I OBRES MUNICIPALS		0	0
		PANTALLES ESPECIALS-17"		29/05/2006			0	0
300107	12356		GI COMPRA	0	EDIFICI NARCIS GIRALT		0	0
		PANTALLES ESPECIALS-17"		08/11/2006			0	0
300107	12357		GI COMPRA	0	URBANISME I OBRES MUNICIPALS		0	0
		PANTALLES ESPECIALS-17"		08/11/2006			0	0
300107	12358		GI COMPRA	0	URBANISME I OBRES MUNICIPALS		0	0
		PANTALLES ESPECIALS-17"		08/11/2006			0	0
300107	12359		GI COMPRA	0	URBANISME I OBRES MUNICIPALS		0	0
		PANTALLES ESPECIALS-17"		08/11/2006			0	0
300107	12360		GI COMPRA	0	Cal Balsach	planta baixa	0	0
		PANTALLES ESPECIALS-17"		29/05/2006	Cal Balsach - Edifici	Cal Balsach - Centre Cívic Creu Alta - 00	0	0
300107	12361		GI COMPRA	0	Cal Balsach	planta baixa	0	0



# AJUNTAMENT-AJUNTAMENT DE SABADELL

Data obtenció 26/03/2019 14:41  
Pàg. 84

## LLIBRE A LLIBRE A: BENS, DRETS I OBLIGACIONS DE L'ENT LOCAL

EPÍGRAF: I.2 SERVEI PÚBLIC

SUBEPÍGRAF: I.2.C MOBLES

CLASSIFICAC	N. BÉ	QUANT. DESCRIPCIÓ	C. GESTO C. COST	T. ADQUISICIÓ	COST ADQUI. D- ALTA	CENTRE UBICACIÓ	PLANTA ESPAI	V.B.C. DOT. AMORT	F.A. V.C.
		PANTALLES ESPECIALS-17"			29/05/2006	Cal Balsach - Edifici	Cal Balsach - Centre Cívic Creu Alta - 00	0	0
300107	12362		GI COMPRA		0	Cal Balsach	planta baixa	0	0
		PANTALLES ESPECIALS-17"			29/05/2006	Cal Balsach - Edifici	Cal Balsach - Centre Cívic Creu Alta - 00	0	0
300107	12363		GI COMPRA		0	Cal Balsach	planta baixa	0	0
		PANTALLES ESPECIALS-17"			29/05/2006	Cal Balsach - Edifici	Cal Balsach - Centre Cívic Creu Alta - 00	0	0
300107	12364		GI COMPRA		0	Cal Balsach	planta baixa	0	0
		PANTALLES ESPECIALS-17"			29/05/2006	Cal Balsach - Edifici	Cal Balsach - Centre Cívic Creu Alta - 00	0	0
300107	12365		GI COMPRA		0	Cal Balsach	planta baixa	0	0
		PANTALLES ESPECIALS-17"			29/05/2006	Cal Balsach - Edifici	Cal Balsach - Centre Cívic Creu Alta - 00	0	0
300107	12366		GI COMPRA		0	VAPOR CODINA		0	0
		PANTALLES ESPECIALS-17"			08/11/2006			0	0
300107	12367		GI COMPRA		0	VAPOR CODINA		0	0
		PANTALLES ESPECIALS-17"			08/11/2006			0	0
300107	12368		GI COMPRA		30,05	CAN MARCET, VIA PÚBLICA I MANTENIMENTS		30,05	30,05
		PANTALLES ESPECIALS-17"			08/11/2006			0	0
300107	12369		GI COMPRA		30,05	JOAN MARAGALL		30,05	30,05
		PANTALLES ESPECIALS-17"			08/11/2006			0	0

# AJUNTAMENT-AJUNTAMENT DE SABADELL

Data obtenció 26/03/2019 14:41  
Pàg. 85

## LLIBRE A LLIBRE A: BENS, DRETS I OBLIGACIONS DE L'ENT LOCAL

EPÍGRAF: I.2 SERVEI PÚBLIC

SUBEPÍGRAF: I.2.C MOBLES

CLASSIFICAC N. BÉ	QUANT. DESCRIPCIÓ	C. GESTO T. ADQUISICIÓ C. COST	COST ADQUI. D- ALTA	CENTRE UBICACIÓ	PLANTA ESPAI	V.B.C. DOT. AMORT	F.A. V.C.
300107	12370	GI COMPRA	30,05	URBANISME I OBRES MUNICIPALS		30,05	30,05
	PANTALLES ESPECIALS-17"		08/11/2006			0	0
300107	12371	GI COMPRA	30,05	URBANISME I OBRES MUNICIPALS		30,05	30,05
	PANTALLES ESPECIALS-17"		08/11/2006			0	0
300107	12372	GI COMPRA	30,05	CAN MARCET, VIA PÚBLICA I MANTENIMENTS		30,05	30,05
	PANTALLES ESPECIALS-17"		08/11/2006			0	0
300107	12373	GI COMPRA	745,26	CAN MARCET, VIA PÚBLICA I MANTENIMENTS		745,26	745,26
	PANTALLES ESPECIALS-17"		08/11/2006			0	0
300107	12374	GI COMPRA	30,05	JOAN MARAGALL		30,05	30,05
	PANTALLES ESPECIALS-17"		08/11/2006			0	0
300107	12375	GI COMPRA	30,05	CAN MARCET, VIA PÚBLICA I MANTENIMENTS		30,05	30,05
	PANTALLES ESPECIALS-17"		08/11/2006			0	0
300107	12376	GI COMPRA	30,05	URBANISME I OBRES MUNICIPALS		30,05	30,05
	PANTALLES ESPECIALS-17"		08/11/2006			0	0
300107	12377	GI COMPRA	30,05	URBANISME I OBRES MUNICIPALS		30,05	30,05
	PANTALLES ESPECIALS-17"		08/11/2006			0	0
300107	12378	GI COMPRA	30,05	Centre d'entitats c. Francolí 11		30,05	30,05
	PANTALLES ESPECIALS-17"		08/11/2006			0	0
300107	12379	GI COMPRA	30,05	URBANISME I OBRES MUNICIPALS		30,05	30,05

# AJUNTAMENT-AJUNTAMENT DE SABADELL

Data obtenció 26/03/2019 14:41  
Pàg. 86

## LLIBRE A LLIBRE A: BENS, DRETS I OBLIGACIONS DE L'ENT LOCAL

EPÍGRAF: I.2 SERVEI PÚBLIC

SUBEPÍGRAF: I.2.C MOBLES

CLASSIFICAC N. BÉ	QUANT. DESCRIPCIÓ	C. GESTO T. ADQUISICIÓ C. COST	COST ADQUI. D- ALTA	CENTRE UBICACIÓ	PLANTA ESPAI	V.B.C. DOT. AMORT	F.A. V.C.
	PANTALLES ESPECIALS-17"		08/11/2006			0	0
300107	12380	GI COMPRA	30,05	EDIFICI NARCIS GIRALT		30,05	30,05
	PANTALLES ESPECIALS-17"		08/11/2006			0	0
300107	12381	GI COMPRA	30,05	EDIFICI NARCIS GIRALT		30,05	30,05
	PANTALLES ESPECIALS-17"		08/11/2006			0	0
300107	12382	GI COMPRA	30,05	VAPOR LLONCH - DESENV. LOCAL		30,05	30,05
	PANTALLES ESPECIALS-17"		08/11/2006			0	0
300107	12383	GI COMPRA	30,05	CAN MARCET, VIA PÚBLICA I MANTENIMENTS		30,05	30,05
	PANTALLES ESPECIALS-17"		08/11/2006			0	0
300107	12384	GI COMPRA	30,05	CENTRE CÍVIC DE CAN PUIGGENER		30,05	30,05
	PANTALLES ESPECIALS-17"		08/11/2006			0	0
300107	12385	GI COMPRA	0	CAN MARCET, VIA PÚBLICA I MANTENIMENTS		0	0
	PANTALLES ESPECIALS-17"		08/11/2006			0	0
300107	12386	GI COMPRA	30,05	URBANISME I OBRES MUNICIPALS		30,05	30,05
	PANTALLES ESPECIALS-17"		08/11/2006			0	0
300107	12387	GI COMPRA	30,05	MAGATZEM DE PAPER		30,05	30,05
	PANTALLES ESPECIALS-17"		08/11/2006			0	0
300107	12388	GI COMPRA	30,05	CAN MARCET, VIA PÚBLICA I MANTENIMENTS		30,05	30,05
	PANTALLES ESPECIALS-17"		08/11/2006			0	0
300107	12389	GI COMPRA	30,05	JOAN MARAGALL		30,05	30,05

# AJUNTAMENT-AJUNTAMENT DE SABADELL

Data obtenció 26/03/2019 14:41  
 Pàg. 87

## LLIBRE A LLIBRE A: BENS, DRETS I OBLIGACIONS DE L'ENT LOCAL

EPÍGRAF: I.2 SERVEI PÚBLIC

SUBEPÍGRAF: I.2.C MOBLES

CLASSIFICAC N. BÉ	QUANT. DESCRIPCIÓ	C. GESTO T. ADQUISICIÓ C. COST	COST ADQUI. D- ALTA	CENTRE UBICACIÓ	PLANTA ESPAI	V.B.C. DOT. AMORT	F.A. V.C.
300107	12390	PANTALLES ESPECIALS-17"	08/11/2006			0	0
		GI COMPRA	30,05	MAGATZEM DE PAPER		30,05	30,05
300107	12391	PANTALLES ESPECIALS-17"	08/11/2006			0	0
		GI COMPRA	30,05	JOAN MARAGALL		30,05	30,05
300107	12392	PANTALLES ESPECIALS-17"	08/11/2006			0	0
		GI COMPRA	30,05	EDIFICI SALUT- PL. GAS		30,05	30,05
300107	12393	PANTALLES ESPECIALS-17"	08/11/2006			0	0
		GI COMPRA	30,05	CENTRE DE FORMACIÓ OCUPACIONAL		30,05	30,05
300107	12394	PANTALLES ESPECIALS-17"	08/11/2006			0	0
		GI COMPRA	30,05	CENTRE DE FORMACIÓ OCUPACIONAL		30,05	30,05
300107	12395	PANTALLES ESPECIALS-17"	08/11/2006			0	0
		GI COMPRA	30,05	CAN MARCET, VIA PÚBLICA I MANTENIMENTS		30,05	30,05
300107	12396	PANTALLES ESPECIALS-17"	08/11/2006			0	0
		GI COMPRA	30,05	CAN MARCET, VIA PÚBLICA I MANTENIMENTS		30,05	30,05
300107	12397	PANTALLES ESPECIALS-17"	08/11/2006			0	0
		GI COMPRA	30,05	CAN MARCET, VIA PÚBLICA I MANTENIMENTS		30,05	30,05
300107	12398	PANTALLES ESPECIALS-17"	21/05/1999			0	0
		GI COMPRA	30,05	AJUNTAMENT		30,05	30,05
300107	12399	PANTALLES ESPECIALS-17"	08/11/2006			0	0
		GI COMPRA	0	EDIFICI SALUT- PL. GAS		0	0

# AJUNTAMENT-AJUNTAMENT DE SABADELL

Data obtenció 26/03/2019 14:41  
 Pàg. 88

## LLIBRE A LLIBRE A: BENS, DRETS I OBLIGACIONS DE L'ENT LOCAL

EPÍGRAF: I.2 SERVEI PÚBLIC

SUBEPÍGRAF: I.2.C MOBLES

CLASSIFICAC N. BÉ	QUANT. DESCRIPCIÓ	C. GESTO T. ADQUISICIÓ C. COST	COST ADQUI. D- ALTA	CENTRE UBICACIÓ	PLANTA ESPAI	V.B.C. DOT. AMORT	F.A. V.C.
	PANTALLES ESPECIALS-15" PLANA		08/11/2006			0	0
300107	12401	GI COMPRA	901,52	ARXIU HISTORIC		901,52	901,52
	PANTALLES ESPECIALS-AGULLES		08/11/2006			0	0
300106	12402	GI COMPRA	300,51	AJUNTAMENT		300,51	300,51
	PERIFÈRICS-SOBRETAULA		08/11/2006			0	0
300106	12403	GI COMPRA	300,51	CAN MARCET, VIA PÚBLICA I MANTENIMENTS		300,51	300,51
	PERIFÈRICS-SOBRETAULA		08/11/2006			0	0
300106	12405	GI COMPRA	444,75	CAN MARCET, VIA PÚBLICA I MANTENIMENTS		444,75	444,75
	PERIFÈRICS-SOBRETAULA		08/01/1999			0	0
300106	12406	GI COMPRA	444,75	VAPOR LLONCH - DESENV. LOCAL		444,75	444,75
	PERIFÈRICS-SOBRETAULA		08/11/2006			0	0
300101	12407	GI COMPRA	30,05	EDIFICI SALUT- PL. GAS		30,05	30,05
	SERVIDORS I SISTEMES D'EMMAGATZEMAMENT-TERMINAL		08/11/2006			0	0
300106	12409	GI COMPRA	318,54	CENTRE DE FORMACIÓ OCUPACIONAL		318,54	318,54
	PERIFÈRICS-SOBRETAULA		08/11/2006			0	0
300106	12410	GI COMPRA	318,54	CENTRE DE FORMACIÓ OCUPACIONAL		318,54	318,54
	PERIFÈRICS-SOBRETAULA		08/11/2006			0	0
300106	12412	GI COMPRA	282,48	VAPOR LLONCH - DESENV. LOCAL		282,48	282,48
	PERIFÈRICS-SOBRETAULA		08/11/2006			0	0

# AJUNTAMENT-AJUNTAMENT DE SABADELL

Data obtenció 26/03/2019 14:41  
Pàg. 89

## LLIBRE A LLIBRE A: BENS, DRETS I OBLIGACIONS DE L'ENT LOCAL

EPÍGRAF: I.2 SERVEI PÚBLIC

SUBEPÍGRAF: I.2.C MOBLES

CLASSIFICAC	N. BÉ	QUANT. DESCRIPCIÓ	C. GESTO T. ADQUISICIÓ C. COST	COST ADQUI. D- ALTA	CENTRE UBICACIÓ	PLANTA ESPAI	V.B.C. DOT. AMORT	F.A. V.C.
300106	12413		GI COMPRA	282,48	URBANISME I OBRES MUNICIPALS		282,48	282,48
		PERIFÈRICS-SOBRETAULA		08/11/2006			0	0
300106	12415		GI COMPRA	0	ATENEU		0	0
		PERIFÈRICS-HUB		08/11/2006			0	0
300106	12416		GI COMPRA	0	ATENEU		0	0
		PERIFÈRICS-SWITCH		08/11/2006			0	0
300106	12417		GI COMPRA	0	URBANISME I OBRES MUNICIPALS		0	0
		PERIFÈRICS-SWITCH		08/11/2006			0	0
300106	12418		GI COMPRA	0	URBANISME I OBRES MUNICIPALS		0	0
		PERIFÈRICS-HUB		08/11/2006			0	0
300106	12419		GI COMPRA	0	URBANISME I OBRES MUNICIPALS		0	0
		PERIFÈRICS-HUB		08/11/2006			0	0
300106	12420		GI COMPRA	0	URBANISME I OBRES MUNICIPALS		0	0
		PERIFÈRICS-HUB		08/11/2006			0	0
300106	12421		GI COMPRA	0	AJUNTAMENT		0	0
		PERIFÈRICS-HUB		08/11/2006			0	0
300106	12422		GI COMPRA	0	AJUNTAMENT		0	0
		PERIFÈRICS-HUB		08/11/2006			0	0
300106	12423		GI COMPRA	0	AJUNTAMENT		0	0
		PERIFÈRICS-HUB		08/11/2006			0	0

# AJUNTAMENT-AJUNTAMENT DE SABADELL

Data obtenció 26/03/2019 14:41  
Pàg. 90

## LLIBRE A LLIBRE A: BENS, DRETS I OBLIGACIONS DE L'ENT LOCAL

EPÍGRAF: I.2 SERVEI PÚBLIC

SUBEPÍGRAF: I.2.C MOBLES

CLASSIFICAC	N. BÉ	QUANT. DESCRIPCIÓ	C. GESTO T. ADQUISICIÓ C. COST	COST ADQUI. D- ALTA	CENTRE UBICACIÓ	PLANTA ESPAI	V.B.C. DOT. AMORT	F.A. V.C.
300106	12424	PERIFÈRICS-SWITCH	GI COMPRA	0	EDIFICI NARCIS GIRALT		0	0
				08/11/2006			0	0
300106	12425	PERIFÈRICS-HUB	GI COMPRA	0	SERESA		0	0
				08/11/2006			0	0
300106	12426	PERIFÈRICS-HUB	GI COMPRA	0	SERESA		0	0
				08/11/2006			0	0
300106	12427	PERIFÈRICS-HUB	GI COMPRA	0	EDIFICI NARCIS GIRALT		0	0
				08/11/2006			0	0
300106	12428	PERIFÈRICS-ROUTER	GI COMPRA	0	OFICINA OMIC		0	0
				08/11/2006			0	0
300106	12430	PERIFÈRICS-SERVIDOR CDS	GI COMPRA	827,70	AJUNTAMENT		827,70	827,70
				08/11/2006			0	0
300106	12431	PERIFÈRICS-SERVIDOR CDS	GI COMPRA	6.010,12	AJUNTAMENT		6.010,12	6.010,12
				08/11/2006			0	0
300106	12433	PERIFÈRICS-CÀMERA	GI COMPRA	979,65	AJUNTAMENT		979,65	979,65
				08/11/2006			0	0
300106	12434	PERIFÈRICS-CÀMERA	GI COMPRA	751,27	AJUNTAMENT		751,27	751,27
				08/11/2006			0	0
300106	12435	PERIFÈRICS-CÀMERA	GI COMPRA	673,13	URBANISME I OBRES MUNICIPALS		673,13	673,13
				08/11/2006			0	0
300106	12436		GI COMPRA	2.135,10	CAN MARCET, VIA PÚBLICA I MANTENIMENTS		2.135,10	2.135,10

# AJUNTAMENT-AJUNTAMENT DE SABADELL

Data obtenció 26/03/2019 14:41  
Pàg. 91

## LLIBRE A LLIBRE A: BENS, DRETS I OBLIGACIONS DE L'ENT LOCAL

EPÍGRAF: I.2 SERVEI PÚBLIC

SUBEPÍGRAF: I.2.C MOBLES

CLASSIFICAC N. BÉ	QUANT. DESCRIPCIÓ	C. GESTO T. ADQUISICIÓ C. COST	COST ADQUI. D- ALTA	CENTRE UBICACIÓ	PLANTA ESPAI	V.B.C. DOT. AMORT	F.A. V.C.
	PERIFÈRICS-ROUTER		08/11/2006			0	0
300106	12437	GI COMPRA	2.135,10	AJUNTAMENT		2.135,10	2.135,10
	PERIFÈRICS-ROUTER		08/11/2006			0	0
300106	12438	GI COMPRA	1.348,16	ATENEU		1.348,16	1.348,16
	PERIFÈRICS-SWITCH		08/11/2006			0	0
300106	12439	GI COMPRA	573,97	POLIESPORTIU CAN MARCET		573,97	573,97
	PERIFÈRICS-ROUTER		10/04/2000			0	0
300106	12440	ES COMPRA	573,97	Complex Poliesportiu Olímpia		573,97	573,97
	PERIFÈRICS-ROUTER		10/04/2000	Edifici serveis a la piscina		0	0
300106	12441	GI COMPRA	573,97	POLIESPORTIU CA N'ORIAN		573,97	573,97
	PERIFÈRICS-ROUTER		10/04/2000			0	0
300106	12442	GI COMPRA	573,97	POLIESPORTIU CAMPOAMOR		573,97	573,97
	PERIFÈRICS-ROUTER		10/04/2000			0	0
300106	12443	GI COMPRA	396,67	CENTRE CÍVIC CREU DE BARBERÀ		396,67	396,67
	PERIFÈRICS-ROUTER		18/12/2000			0	0
300106	12444	GI COMPRA	396,67	CENTRE CÍVIC DE CAN RULL		396,67	396,67
	PERIFÈRICS-ROUTER		15/12/2000			0	0
300106	12445	GI COMPRA	396,67	REGIDORIA DISTRICTE 1		396,67	396,67
	PERIFÈRICS-ROUTER		18/12/2000			0	0
300106	12446	GI COMPRA	573,97	VAPOR LLONCH - DESENV. LOCAL		573,97	573,97



# AJUNTAMENT-AJUNTAMENT DE SABADELL

Data obtenció 26/03/2019 14:41  
 Pàg. 92

## LLIBRE A LLIBRE A: BENS, DRETS I OBLIGACIONS DE L'ENT LOCAL

EPÍGRAF: I.2 SERVEI PÚBLIC

SUBEPÍGRAF: I.2.C MOBLES

CLASSIFICAC N. BÉ	QUANT. DESCRIPCIÓ	C. GESTO T. ADQUISICIÓ C. COST	COST ADQUI. D- ALTA	CENTRE UBICACIÓ	PLANTA ESPAI	V.B.C. DOT. AMORT	F.A. V.C.
	PERIFÈRICS-ROUTER		10/04/2000			0	0
300106	12447	GI COMPRA	573,97	CENTRE CÍVIC CREU DE BARBERÀ		573,97	573,97
	PERIFÈRICS-ROUTER		10/04/2000			0	0
300106	12448	GI COMPRA	573,97	COMPLEX ESPORTIU SANT OLEGUER		573,97	573,97
	PERIFÈRICS-ROUTER		10/04/2000			0	0
300106	12449	GI COMPRA	1.803,04	EDIFICI NARCIS GIRALT		1.803,04	1.803,04
	PERIFÈRICS-SWITCH		08/11/2006			0	0
300106	12451	GI COMPRA	396,67	CENTRE CÍVIC DE CA N'ORIAN		396,67	396,67
	PERIFÈRICS-ROUTER		08/11/2006			0	0
300106	12452	GI COMPRA	6.250,53	CASAL PERE QUART		6.250,53	6.250,53
	PERIFÈRICS-PROJECTOR		09/02/2000			0	0
300106	12453	GI COMPRA	444,75	CAN MARCET, VIA PÚBLICA I MANTENIMENTS		444,75	444,75
	PERIFÈRICS-SOBRETAULA		08/11/2006			0	0
300106	12454	GI COMPRA	96,16	CENTRE CÍVIC DE CAN RULL		96,16	96,16
	PERIFÈRICS-SOBRETAULA		08/11/2006			0	0
300106	12457	GI COMPRA	570,96	CASAL PERE QUART		570,96	570,96
	PERIFÈRICS-ROUTER		10/04/2000			0	0
300106	12458	GI COMPRA	9.141,39	AJUNTAMENT		9.141,39	9.141,39
	PERIFÈRICS-NETWORK ASSISTANT		08/11/2006			0	0
300106	12459	GI COMPRA	1.348,16	AJUNTAMENT		1.348,16	1.348,16

# AJUNTAMENT-AJUNTAMENT DE SABADELL

Data obtenció 26/03/2019 14:41  
Pàg. 93

## LLIBRE A LLIBRE A: BENS, DRETS I OBLIGACIONS DE L'ENT LOCAL

EPÍGRAF: I.2 SERVEI PÚBLIC

SUBEPÍGRAF: I.2.C MOBLES

CLASSIFICAC N. BÉ	QUANT. DESCRIPCIÓ	C. GESTO T. ADQUISICIÓ C. COST	COST ADQUI. D- ALTA	CENTRE UBICACIÓ	PLANTA ESPAI	V.B.C. DOT. AMORT	F.A. V.C.
	PERIFÈRICS-SWITCH		08/11/2006			0	0
300106	12460	GI COMPRA	360,61	CENTRE DE FORMACIÓ OCUPACIONAL		360,61	360,61
	PERIFÈRICS-SOBRETAULA		01/11/2000			0	0
300106	12461	GI COMPRA	0	EDIFICI NARCIS GIRALT		0	0
	PERIFÈRICS-PROJECTOR		08/11/2006			0	0
300106	12462	GI COMPRA	96,16	CENTRE CÍVIC CREU DE BARBERÀ		96,16	96,16
	PERIFÈRICS-SOBRETAULA		08/11/2006			0	0
300106	12464	GI COMPRA	751,27	URBANISME I OBRES MUNICIPALS		751,27	751,27
	PERIFÈRICS-CÀMERA		08/11/2006			0	0
300106	12465	GI COMPRA	0	EDIFICI NARCIS GIRALT		0	0
	PERIFÈRICS-UNITAT DE BACKUP		10/04/2000			0	0
300106	12466	GI COMPRA	438,74	URBANISME I OBRES MUNICIPALS		438,74	438,74
	PERIFÈRICS-SOBRETAULA		09/02/2000			0	0
300106	12467	GI COMPRA	1.348,16	CAN MARCET, VIA PÚBLICA I MANTENIMENTS		1.348,16	1.348,16
	PERIFÈRICS-SWITCH		08/11/2006			0	0
300106	12468	GI COMPRA	2.135,10	URBANISME I OBRES MUNICIPALS		2.135,10	2.135,10
	PERIFÈRICS-ROUTER		08/11/2006			0	0
300106	12469	GI COMPRA	90,63	Casa Turull - Museu d'art de Sabadell		90,63	90,63
	PERIFÈRICS-SOBRETAULA		08/11/2006	Edifici Casa Turull		0	0
300106	12470	GI COMPRA	0	CAP CAN RULL		0	0

# AJUNTAMENT-AJUNTAMENT DE SABADELL

Data obtenció 26/03/2019 14:41  
Pàg. 94

## LLIBRE A LLIBRE A: BENS, DRETS I OBLIGACIONS DE L'ENT LOCAL

EPÍGRAF: I.2 SERVEI PÚBLIC

SUBEPÍGRAF: I.2.C MOBLES

CLASSIFICAC N. BÉ	QUANT. DESCRIPCIÓ	C. GESTO T. ADQUISICIÓ C. COST	COST ADQUI. D- ALTA	CENTRE UBICACIÓ	PLANTA ESPAI	V.B.C. DOT. AMORT	F.A. V.C.
	PERIFÈRICS-SOBRETAULA		08/11/2006			0	0
300106	12472	GI COMPRA	128,34	CENTRE CÍVIC CONCÒRDIA		128,34	128,34
	PERIFÈRICS-SOBRETAULA		08/11/2006			0	0
300106	12474	GI COMPRA	90,63	AJUNTAMENT		90,63	90,63
	PERIFÈRICS-SOBRETAULA		08/11/2006			0	0
300106	12476	GI COMPRA	96,00	CAP CREU ALTA		96,00	96,00
	PERIFÈRICS-SOBRETAULA		08/11/2006			0	0
300106	12477	GI COMPRA	90,00	AJUNTAMENT		90,00	90,00
	PERIFÈRICS-SOBRETAULA		08/11/2006			0	0
300106	12478	GI COMPRA	90,00	CAN MARCET, VIA PÚBLICA I MANTENIMENTS		90,00	90,00
	PERIFÈRICS-SOBRETAULA		08/11/2006			0	0
300106	12481	GI COMPRA	96,00	CAP NORD		96,00	96,00
	PERIFÈRICS-SOBRETAULA		08/11/2006			0	0
300106	12482	GI COMPRA	96,00	CAP LA SERRA		96,00	96,00
	PERIFÈRICS-SOBRETAULA		08/11/2006			0	0
300106	12483	GI COMPRA	90,63	URBANISME I OBRES MUNICIPALS		90,63	90,63
	PERIFÈRICS-SOBRETAULA		08/11/2006			0	0
300106	12484	GI COMPRA	90,00	VAPOR LLONCH - DESENV. LOCAL		90,00	90,00
	PERIFÈRICS-SOBRETAULA		08/11/2006			0	0
300106	12485	GI COMPRA	96,00	CAP LEPANT		96,00	96,00
	PERIFÈRICS-SOBRETAULA		08/11/2006			0	0

# AJUNTAMENT-AJUNTAMENT DE SABADELL

Data obtenció 26/03/2019 14:41  
Pàg. 95

## LLIBRE A LLIBRE A: BENS, DRETS I OBLIGACIONS DE L'ENT LOCAL

EPÍGRAF: I.2 SERVEI PÚBLIC

SUBEPÍGRAF: I.2.C MOBLES

CLASSIFICAC	N. BÉ	QUANT. DESCRIPCIÓ	C. GESTO T. ADQUISICIÓ C. COST	COST ADQUI. D- ALTA	CENTRE UBICACIÓ	PLANTA ESPAI	V.B.C. DOT. AMORT	F.A. V.C.
300106	12486	PERIFÈRICS-SOBRETAULA	GI COMPRA	96,21 08/11/2006	CAP RAMBLA		96,21 0	96,21 0
300106	12488	PERIFÈRICS-SOBRETAULA	GI COMPRA	96,00 08/11/2006	CAP CREU DE BARBERA		96,00 0	96,00 0
300106	12490	PERIFÈRICS-PROJECTOR	GI COMPRA	1.972,00 07/10/2003	CASAL PERE QUART		1.972,00 0	1.972,00 0
300106	12492	PERIFÈRICS-SOBRETAULA	GI COMPRA	90,00 08/11/2006	Igualtat dona-home - c. de Vidal, 142-148		90,00 0	90,00 0
300106	12495	PERIFÈRICS-SOBRETAULA	GI COMPRA	156,52 07/04/2005	CAN MARCET, VIA PÚBLICA I MANTENIMENTS		156,52 0	156,52 0
300106	12496	PERIFÈRICS-SOBRETAULA	GI COMPRA	0 08/11/2006	AJUNTAMENT		0 0	0 0
300106	12497	PERIFÈRICS-SOBRETAULA	GI COMPRA	445,00 08/11/2006	CAN MARCET, VIA PÚBLICA I MANTENIMENTS		445,00 0	445,00 0
300106	12498	PERIFÈRICS-PROJECTOR	GI COMPRA	1.700,00 08/11/2006	EDIFICI NARCIS GIRALT		1.700,00 0	1.700,00 0
300106	12499	PERIFÈRICS-PROJECTOR	GI COMPRA	1.555,00 08/11/2006	CASAL PERE QUART		1.555,00 0	1.555,00 0
300106	12500	PERIFÈRICS-PROJECTOR	GI COMPRA	1.555,00 08/11/2006	CASAL PERE QUART		1.555,00 0	1.555,00 0

# AJUNTAMENT-AJUNTAMENT DE SABADELL

Data obtenció 26/03/2019 14:41  
Pàg. 96

## LLIBRE A LLIBRE A: BENS, DRETS I OBLIGACIONS DE L'ENT LOCAL

EPÍGRAF: I.2 SERVEI PÚBLIC

SUBEPÍGRAF: I.2.C MOBLES

CLASSIFICAC	N. BÉ	QUANT. DESCRIPCIÓ	C. GESTO T. ADQUISICIÓ C. COST	COST ADQUI. D- ALTA	CENTRE UBICACIÓ	PLANTA ESPAI	V.B.C. DOT. AMORT	F.A. V.C.
300106	12501	PERIFÈRICS-PROJECTOR	GI COMPRA	0	VAPOR LLONCH - DESENV. LOCAL		0	0
				08/11/2006			0	0
300106	12502	PERIFÈRICS-PROJECTOR	GI COMPRA	1.213,19	URBANISME I OBRES MUNICIPALS		1.213,19	1.213,19
				08/11/2006			0	0
300106	12503	PERIFÈRICS-PROJECTOR	GI COMPRA	1.213,19	EDIFICI NARCIS GIRALT		1.213,19	1.213,19
				08/11/2006			0	0
300106	12504	PERIFÈRICS-SOBRETAULA	GI COMPRA	0	Centre d'entitats c. Francolí 11		0	0
				08/11/2006			0	0
300106	12505	PERIFÈRICS-SOBRETAULA	GI COMPRA	0	CENTRE CÍVIC DE CAN PUIGGENER		0	0
				08/11/2006			0	0
300106	12506	PERIFÈRICS-SOBRETAULA	GI COMPRA	0	Cal Balsach	planta baixa	0	0
				08/11/2006	Cal Balsach - Edifici	Cal Balsach - Centre Cívic Creu Alta - 00	0	0
300106	12507	PERIFÈRICS-LECTOR DE TARJES	GI COMPRA	14,96	EDIFICI NARCIS GIRALT		14,96	14,96
				20/06/2006			0	0
300106	12508	PERIFÈRICS-LECTOR DE TARJES	GI COMPRA	14,96	EDIFICI NARCIS GIRALT		14,96	14,96
				20/06/2006			0	0
300106	12509	PERIFÈRICS-LECTOR DE TARJES	GI COMPRA	14,96	EDIFICI NARCIS GIRALT		14,96	14,96
				20/06/2006			0	0
300106	12510	PERIFÈRICS-LECTOR DE TARJES	GI COMPRA	14,96	EDIFICI NARCIS GIRALT		14,96	14,96
				20/06/2006			0	0

# AJUNTAMENT-AJUNTAMENT DE SABADELL

Data obtenció 26/03/2019 14:41  
Pàg. 97

## LLIBRE A LLIBRE A: BENS, DRETS I OBLIGACIONS DE L'ENT LOCAL

EPÍGRAF: I.2 SERVEI PÚBLIC

SUBEPÍGRAF: I.2.C MOBLES

CLASSIFICAC	N. BÉ	QUANT. DESCRIPCIÓ	C. GESTO T. ADQUISICIÓ C. COST	COST ADQUI. D- ALTA	CENTRE UBICACIÓ	PLANTA ESPAI	V.B.C. DOT. AMORT	F.A. V.C.
300106	12511		GI COMPRA	14,96	EDIFICI NARCIS GIRALT		14,96	14,96
		PERIFÈRICS-LECTOR DE TARJES		20/06/2006			0	0
300106	12512		GI COMPRA	14,96	EDIFICI NARCIS GIRALT		14,96	14,96
		PERIFÈRICS-LECTOR DE TARJES		20/06/2006			0	0
300106	12513		GI COMPRA	14,96	EDIFICI NARCIS GIRALT		14,96	14,96
		PERIFÈRICS-LECTOR DE TARJES		20/06/2006			0	0
300106	12514		GI COMPRA	14,96	EDIFICI NARCIS GIRALT		14,96	14,96
		PERIFÈRICS-LECTOR DE TARJES		20/06/2006			0	0
300106	12515		GI COMPRA	14,96	EDIFICI NARCIS GIRALT		14,96	14,96
		PERIFÈRICS-LECTOR DE TARJES		20/06/2006			0	0
300106	12516		GI COMPRA	14,96	EDIFICI NARCIS GIRALT		14,96	14,96
		PERIFÈRICS-LECTOR DE TARJES		20/06/2006			0	0
300106	12517		GI COMPRA	14,96	EDIFICI NARCIS GIRALT		14,96	14,96
		PERIFÈRICS-LECTOR DE TARJES		20/06/2006			0	0
300106	12518		GI COMPRA	14,96	EDIFICI NARCIS GIRALT		14,96	14,96
		PERIFÈRICS-LECTOR DE TARJES		20/06/2006			0	0
300106	12519		GI COMPRA	14,96	EDIFICI NARCIS GIRALT		14,96	14,96
		PERIFÈRICS-LECTOR DE TARJES		20/06/2006			0	0
300106	12520		GI COMPRA	14,96	EDIFICI NARCIS GIRALT		14,96	14,96
		PERIFÈRICS-LECTOR DE TARJES		20/06/2006			0	0
300106	12521		GI COMPRA	14,96	EDIFICI NARCIS GIRALT		14,96	14,96
		PERIFÈRICS-LECTOR DE TARJES		20/06/2006			0	0

# AJUNTAMENT-AJUNTAMENT DE SABADELL

Data obtenció 26/03/2019 14:41  
Pàg. 98

## LLIBRE A LLIBRE A: BENS, DRETS I OBLIGACIONS DE L'ENT LOCAL

EPÍGRAF: I.2 SERVEI PÚBLIC

SUBEPÍGRAF: I.2.C MOBLES

CLASSIFICAC N. BÉ	QUANT. DESCRIPCIÓ	C. GESTO T. ADQUISICIÓ C. COST	COST ADQUI. D- ALTA	CENTRE UBICACIÓ	PLANTA ESPAI	V.B.C. DOT. AMORT	F.A. V.C.
300106	12522	GI COMPRA	14,96	CAN MARCET, VIA PÚBLICA I MANTENIMENTS		14,96	14,96
	PERIFÈRICS-LECTOR DE TARJES		20/06/2006	EDIFICI	MANTENIMENTS DE VIA PÚBLICA	0	0
300106	12523	GI COMPRA	14,96	EDIFICI NARCIS GIRALT		14,96	14,96
	PERIFÈRICS-LECTOR DE TARJES		20/06/2006			0	0
300106	12524	GI COMPRA	14,96	EDIFICI NARCIS GIRALT		14,96	14,96
	PERIFÈRICS-LECTOR DE TARJES		20/06/2006			0	0
300106	12525	GI COMPRA	14,96	EDIFICI NARCIS GIRALT		14,96	14,96
	PERIFÈRICS-LECTOR DE TARJES		20/06/2006			0	0
300106	12526	GI COMPRA	14,96	EDIFICI NARCIS GIRALT		14,96	14,96
	PERIFÈRICS-LECTOR DE TARJES		20/06/2006			0	0
300106	12527	GI COMPRA	14,96	EDIFICI NARCIS GIRALT		14,96	14,96
	PERIFÈRICS-LECTOR DE TARJES		20/06/2006			0	0
300106	12528	GI COMPRA	14,96	EDIFICI NARCIS GIRALT		14,96	14,96
	PERIFÈRICS-LECTOR DE TARJES		20/06/2006			0	0
300106	12529	GI COMPRA	14,96	EDIFICI NARCIS GIRALT		14,96	14,96
	PERIFÈRICS-LECTOR DE TARJES		20/06/2006			0	0
300106	12530	GI COMPRA	14,96	EDIFICI NARCIS GIRALT		14,96	14,96
	PERIFÈRICS-LECTOR DE TARJES		20/06/2006			0	0
300106	12531	GI COMPRA	14,96	EDIFICI NARCIS GIRALT		14,96	14,96
	PERIFÈRICS-LECTOR DE TARJES		20/06/2006			0	0
300106	12532	GI COMPRA	0	CENTRE CÍVIC DE CAN PUIGGENER		0	0

# AJUNTAMENT-AJUNTAMENT DE SABADELL

Data obtenció 26/03/2019 14:41  
Pàg. 99

## LLIBRE A LLIBRE A: BENS, DRETS I OBLIGACIONS DE L'ENT LOCAL

EPÍGRAF: I.2 SERVEI PÚBLIC

SUBEPÍGRAF: I.2.C MOBLES

CLASSIFICAC	N. BÉ	QUANT. DESCRIPCIÓ	C. GESTO T. ADQUISICIÓ C. COST	COST ADQUI. D- ALTA	CENTRE UBICACIÓ	PLANTA ESPAI	V.B.C. DOT. AMORT	F.A. V.C.
		PERIFÈRICS-SOBRETAULA		08/11/2006			0	0
300106	12533		GI COMPRA	1.555,00	CAN MARCET, VIA PÚBLICA I MANTENIMENTS		1.555,00	1.555,00
		PERIFÈRICS-PROJECTOR		05/05/2005			0	0
300102	12534		GI COMPRA	629,75	CAN MARCET, VIA PÚBLICA I MANTENIMENTS		629,75	629,75
		ORDINADORS PERSONALS-PXA 270 640 MHZ		05/12/2005			0	0
300106	12535		GI COMPRA	0	AJUNTAMENT		0	0
		PERIFÈRICS-SWITCH		08/11/2006			0	0
300106	12951		CU INSPECCIÓ FÍSICA O INVENTARI	0	BIBLIOTECA CENTRAL VAPOR BADIA		0	0
		PROJECTOR SOSTRE		01/01/2006	EDIFICI		0	0
300106	12952		CU INSPECCIÓ FÍSICA O INVENTARI	0	BIBLIOTECA CENTRAL VAPOR BADIA		0	0
		PROJECTOR PORTATIL		01/01/2006	EDIFICI		0	0
300106	12988		SG INSPECCIÓ FÍSICA O INVENTARI	0	DOCUMENTACIÓ - COMPRES	PRIMERA PLANTA	0	0
		LECTOR CODI DE BARRES		01/01/2006	EDIFICI	AGUTZILERIA I NOTIFICACIONS	0	0
300104	13095		CU CESSIÓ GRATUÏTA DE DOMINI	0	BIBLIOTECA CAN PUIGGENER		0	0
		ARMARI CONNEXIONS SERVIDOR XARXA BIBLIOTEQUES		01/01/2006	EDIFICI		0	0
300105	13155		RC INSPECCIÓ FÍSICA O INVENTARI	0	CENTRE CÍVIC CREU DE BARBERÀ		0	0
		SCANNER		01/01/2006	EDIFICI		0	0
300106	13349		RC INSPECCIÓ FÍSICA O INVENTARI	0	CENTRE CÍVIC DE CAN RULL		0	0



# AJUNTAMENT-AJUNTAMENT DE SABADELL

Data obtenció 26/03/2019 14:41  
 Pàg. 100

## LLIBRE A LLIBRE A: BENS, DRETS I OBLIGACIONS DE L'ENT LOCAL

EPÍGRAF: I.2 SERVEI PÚBLIC

SUBEPÍGRAF: I.2.C MOBLES

CLASSIFICAC	N. BÉ	QUANT. DESCRIPCIÓ	C. GESTO T. ADQUISICIÓ C. COST	COST ADQUI. D- ALTA	CENTRE UBICACIÓ	PLANTA ESPAI	V.B.C. DOT. AMORT	F.A. V.C.
		PROJECTOR PC		01/01/2006	EDIFICI		0	0
300106	13350		RC INSPECCIÓ FÍSICA O INVENTARI	0	CENTRE CÍVIC DE CAN RULL		0	0
		PROJECTOR PC		01/01/2006	EDIFICI		0	0
300106	13351		RC INSPECCIÓ FÍSICA O INVENTARI	0	CENTRE CÍVIC DE CAN RULL		0	0
		PROJECTOR PC		01/01/2006	EDIFICI		0	0
300106	13352		RC INSPECCIÓ FÍSICA O INVENTARI	0	CENTRE CÍVIC DE CAN RULL		0	0
		PROJECTOR PC		01/01/2006	EDIFICI		0	0
300106	13353		RC INSPECCIÓ FÍSICA O INVENTARI	0	CENTRE CÍVIC DE CAN RULL		0	0
		PROJECTOR PC		01/01/2006	EDIFICI		0	0
300106	13354		RC INSPECCIÓ FÍSICA O INVENTARI	0	CENTRE CÍVIC DE CAN RULL		0	0
		PROJECTOR PC		01/01/2006	EDIFICI		0	0
300106	13355		RC INSPECCIÓ FÍSICA O INVENTARI	0	CENTRE CÍVIC DE CAN RULL		0	0
		PROJECTOR PC		01/01/2006	EDIFICI		0	0
300106	13356		RC INSPECCIÓ FÍSICA O INVENTARI	0	CENTRE CÍVIC DE CAN RULL		0	0
		PROJECTOR PC		01/01/2006	EDIFICI		0	0
300106	13357		RC INSPECCIÓ FÍSICA O INVENTARI	0	CENTRE CÍVIC DE CAN RULL		0	0
		PROJECTOR PC		01/01/2006	EDIFICI		0	0
300106	13358		RC INSPECCIÓ FÍSICA O INVENTARI	0	CENTRE CÍVIC DE CAN RULL		0	0
		PROJECTOR PC		01/01/2006	EDIFICI		0	0

# AJUNTAMENT-AJUNTAMENT DE SABADELL

Data obtenció 26/03/2019 14:41  
 Pàg. 101

## LLIBRE A LLIBRE A: BENS, DRETS I OBLIGACIONS DE L'ENT LOCAL

EPÍGRAF: I.2 SERVEI PÚBLIC

SUBEPÍGRAF: I.2.C MOBLES

CLASSIFICAC	N. BÉ	QUANT. DESCRIPCIÓ	C. GESTO T. ADQUISICIÓ C. COST	COST ADQUI. D- ALTA	CENTRE UBICACIÓ	PLANTA ESPAI	V.B.C. DOT. AMORT	F.A. V.C.
300106	13359	PROJECTOR PC	RC INSPECCIÓ FÍSICA O INVENTARI	0	CENTRE CÍVIC DE CAN RULL		0	0
				01/01/2006	EDIFICI		0	0
300106	13360	PROJECTOR PC	RC INSPECCIÓ FÍSICA O INVENTARI	0	CENTRE CÍVIC DE CAN RULL		0	0
				01/01/2006	EDIFICI		0	0
300106	13544	MAGNETITZADOR	CU COMPRA	903,50	BIBLIOTECA LA SERRA		903,50	903,50
				01/04/2006	EDIFICI		0	0
300106	13546	MAGNETITZADOR	CU COMPRA	512,28	BIBLIOTECA LA SERRA		512,28	512,28
				01/04/2006	EDIFICI		0	0
300106	13551	DESMAGNETITZADOR	CU COMPRA	353,65	BIBLIOTECA LA SERRA		353,65	353,65
				01/04/2006	EDIFICI		0	0
300106	13552	DESMAGNETITZADOR	CU COMPRA	353,65	BIBLIOTECA LA SERRA		353,65	353,65
				01/04/2006	EDIFICI		0	0
300106	13553	DESMAGNETITZADOR	CU COMPRA	353,65	BIBLIOTECA LA SERRA		353,65	353,65
				01/04/2006	EDIFICI		0	0
300102	13583	PC	CU CESSIÓ GRATUÏTA DE DOMINI	0	BIBLIOTECA LA SERRA		0	0
				01/04/2006	EDIFICI		0	0
300102	13584	PC	CU CESSIÓ GRATUÏTA DE DOMINI	0	BIBLIOTECA LA SERRA		0	0
				01/04/2006	EDIFICI		0	0
300102	13585	PC	CU CESSIÓ GRATUÏTA DE DOMINI	0	BIBLIOTECA LA SERRA		0	0
				01/04/2006	EDIFICI		0	0

# AJUNTAMENT-AJUNTAMENT DE SABADELL

Data obtenció 26/03/2019 14:41  
Pàg. 102

## LLIBRE A LLIBRE A: BENS, DRETS I OBLIGACIONS DE L'ENT LOCAL

EPÍGRAF: I.2 SERVEI PÚBLIC

SUBEPÍGRAF: I.2.C MOBLES

CLASSIFICAC N. BÉ	QUANT. DESCRIPCIÓ	C. GESTO T. ADQUISICIÓ C. COST	COST ADQUI. D- ALTA	CENTRE UBICACIÓ	PLANTA ESPAI	V.B.C. DOT. AMORT	F.A. V.C.
300102	13586	CU CESSIÓ GRATUÏTA DE DOMINI	0	BIBLIOTECA LA SERRA		0	0
	PC		01/04/2006	EDIFICI		0	0
300102	13587	CU CESSIÓ GRATUÏTA DE DOMINI	0	BIBLIOTECA LA SERRA		0	0
	PC		01/04/2006	EDIFICI		0	0
300102	13588	CU CESSIÓ GRATUÏTA DE DOMINI	0	BIBLIOTECA LA SERRA		0	0
	PC		01/04/2006	EDIFICI		0	0
300102	13589	CU CESSIÓ GRATUÏTA DE DOMINI	0	BIBLIOTECA LA SERRA		0	0
	PC		01/04/2006	EDIFICI		0	0
300102	13590	CU CESSIÓ GRATUÏTA DE DOMINI	0	BIBLIOTECA LA SERRA		0	0
	PC		01/04/2006	EDIFICI		0	0
300102	13591	CU CESSIÓ GRATUÏTA DE DOMINI	0	BIBLIOTECA LA SERRA		0	0
	PC		01/04/2006	EDIFICI		0	0
300102	13592	CU CESSIÓ GRATUÏTA DE DOMINI	0	BIBLIOTECA LA SERRA		0	0
	PC		01/04/2006	EDIFICI		0	0
300102	13593	CU CESSIÓ GRATUÏTA DE DOMINI	0	BIBLIOTECA LA SERRA		0	0
	PC		01/04/2006	EDIFICI		0	0
300102	13594	CU CESSIÓ GRATUÏTA DE DOMINI	0	BIBLIOTECA LA SERRA		0	0
	PC		01/04/2006	EDIFICI		0	0
300105	13595	CU CESSIÓ GRATUÏTA DE DOMINI	0	BIBLIOTECA LA SERRA		0	0

# AJUNTAMENT-AJUNTAMENT DE SABADELL

Data obtenció 26/03/2019 14:41  
Pàg. 103

## LLIBRE A LLIBRE A: BENS, DRETS I OBLIGACIONS DE L'ENT LOCAL

EPÍGRAF: I.2 SERVEI PÚBLIC

SUBEPÍGRAF: I.2.C MOBLES

CLASSIFICAC	N. BÉ	QUANT. DESCRIPCIÓ	C. GESTO T. ADQUISICIÓ C. COST	COST ADQUI. D- ALTA	CENTRE UBICACIÓ	PLANTA ESPAI	V.B.C. DOT. AMORT	F.A. V.C.
		IMPRESSORA CARNETS		01/04/2006	EDIFICI		0	0
300106	13614		CU CESSIÓ GRATUÏTA DE DOMINI	0	BIBLIOTECA LA SERRA		0	0
		LECTOR CODI BARRES		01/04/2006	EDIFICI		0	0
300105	13615		CU CESSIÓ GRATUÏTA DE DOMINI	0	BIBLIOTECA LA SERRA		0	0
		IMPRESSORA		01/04/2006	EDIFICI		0	0
300106	13616		CU CESSIÓ GRATUÏTA DE DOMINI	0	BIBLIOTECA LA SERRA		0	0
		LECTOR CODI BARRES		01/04/2006	EDIFICI		0	0
300106	13617		CU CESSIÓ GRATUÏTA DE DOMINI	0	BIBLIOTECA LA SERRA		0	0
		LECTOR CODI BARRES		01/04/2006	EDIFICI		0	0
300106	13618		CU CESSIÓ GRATUÏTA DE DOMINI	0	BIBLIOTECA LA SERRA		0	0
		LECTOR CODI BARRES		01/04/2006	EDIFICI		0	0
300106	13619		CU CESSIÓ GRATUÏTA DE DOMINI	0	BIBLIOTECA LA SERRA		0	0
		LECTOR CODI BARRES		01/04/2006	EDIFICI		0	0
300105	13620		CU CESSIÓ GRATUÏTA DE DOMINI	0	BIBLIOTECA LA SERRA		0	0
		IMPRESSORA		01/04/2006	EDIFICI		0	0
300106	13621		CU CESSIÓ GRATUÏTA DE DOMINI	0	BIBLIOTECA LA SERRA		0	0
		ESCANNER		01/04/2006	EDIFICI		0	0
300101	13669		MD INSPECCIÓ FÍSICA O INVENTARI	0	CAN MARCET, VIA PÚBLICA I MANTENIMENTS	PRIMERA PLANTA	0	0
		UNITAT CENTRAL DE PROCES		01/01/2006	EDIFICI	MEDI AMBIENT	0	0

# AJUNTAMENT-AJUNTAMENT DE SABADELL

Data obtenció 26/03/2019 14:41  
 Pàg. 104

## LLIBRE A LLIBRE A: BENS, DRETS I OBLIGACIONS DE L'ENT LOCAL

EPÍGRAF: I.2 SERVEI PÚBLIC

SUBEPÍGRAF: I.2.C MOBLES

CLASSIFICAC N. BÉ	QUANT. DESCRIPCIÓ	C. GESTO T. ADQUISICIÓ C. COST	COST ADQUI. D- ALTA	CENTRE UBICACIÓ	PLANTA ESPAI	V.B.C. DOT. AMORT	F.A. V.C.
300107	13670	MD INSPECCIÓ FÍSICA O INVENTARI	0	CAN MARCET, VIA PÚBLICA I MANTENIMENTS	PRIMERA PLANTA	0	0
		PANTALLA	01/01/2006	EDIFICI	MEDI AMBIENT	0	0
300106	13671	MD INSPECCIÓ FÍSICA O INVENTARI	0	CAN MARCET, VIA PÚBLICA I MANTENIMENTS	PRIMERA PLANTA	0	0
		GRAVADORA DE CD	01/01/2006	EDIFICI	MEDI AMBIENT	0	0
300105	14175	GB INSPECCIÓ FÍSICA O INVENTARI	0	AJUNTAMENT	ENTRESÓL	0	0
		IMPRESSORA	01/01/2006	EDIFICI CONSISTORIAL	SECRETARIA GENERAL	0	0
300105	14176	GB INSPECCIÓ FÍSICA O INVENTARI	0	AJUNTAMENT	ENTRESÓL	0	0
		IMPRESSORA	01/01/2006	EDIFICI CONSISTORIAL	SECRETARIA GENERAL	0	0
300103	14177	GB INSPECCIÓ FÍSICA O INVENTARI	0	AJUNTAMENT	ENTRESÓL	0	0
		ORDENADOR PORTATIL	01/01/2006	EDIFICI CONSISTORIAL	SECRETARIA GENERAL	0	0
300106	14211	CU INSPECCIÓ FÍSICA O INVENTARI	0	ARXIU HISTORIC		14.497,00	14.497,00
		LECTOR-COPIADOR	01/07/1990	EDIFICI		0	0
300106	14214	CU INSPECCIÓ FÍSICA O INVENTARI	0	ARXIU HISTORIC		500,90	500,90
		LECTOR TARJETES DE CAMARA FOTOGRAFICA	28/06/2004	EDIFICI		0	0
300105	14215	CU INSPECCIÓ FÍSICA O INVENTARI	0	ARXIU HISTORIC		500,00	500,00
		IMPRESSORA	28/06/2004	EDIFICI		0	0
300106	14216	CU INSPECCIÓ FÍSICA O INVENTARI	0	ARXIU HISTORIC		509,00	509,00
		LECTOR GRAFIC	28/06/2004	EDIFICI		0	0

# AJUNTAMENT-AJUNTAMENT DE SABADELL

Data obtenció 26/03/2019 14:41  
Pàg. 105

## LLIBRE A LLIBRE A: BENS, DRETS I OBLIGACIONS DE L'ENT LOCAL

EPÍGRAF: I.2 SERVEI PÚBLIC

SUBEPÍGRAF: I.2.C MOBLES

CLASSIFICAC	N. BÉ	QUANT. DESCRIPCIÓ	C. GESTO C. COST	T. ADQUISICIÓ	COST ADQUI. D- ALTA	CENTRE UBICACIÓ	PLANTA ESPAI	V.B.C. DOT. AMORT	F.A. V.C.
300102	15699	ES INSPECCIÓ FÍSICA O INVENTARI			0	Gimnas municipal		0	0
		ORDINADOR			01/01/2006	Edifici Gimnas municipal		0	0
300102	15700	ES INSPECCIÓ FÍSICA O INVENTARI			0	Gimnas municipal		0	0
		ORDINADOR			01/01/2006	Edifici Gimnas municipal		0	0
300105	15701	ES INSPECCIÓ FÍSICA O INVENTARI			0	Gimnas municipal		0	0
		IMPRESSORA			01/01/2006	Edifici Gimnas municipal		0	0
300104	15702	ES INSPECCIÓ FÍSICA O INVENTARI			0	Gimnas municipal		0	0
		SWITCH			01/01/2006	Edifici Gimnas municipal		0	0
300106	15703	ES INSPECCIÓ FÍSICA O INVENTARI			0	Gimnas municipal		0	0
		MODEM			01/01/2006	Edifici Gimnas municipal		0	0
300106	15704	ES INSPECCIÓ FÍSICA O INVENTARI			0	Gimnas municipal		0	0
		GRAVADOR CARNETS			01/01/2006	Edifici Gimnas municipal		0	0
300106	15705	ES INSPECCIÓ FÍSICA O INVENTARI			0	Gimnas municipal		0	0
		LECTOR DE TARGETES MAGNETIQUES			01/01/2006	Edifici Gimnas municipal		0	0
300105	15706	ES INSPECCIÓ FÍSICA O INVENTARI			0	Gimnas municipal		0	0
		FAX			01/01/2006	Edifici Gimnas municipal		0	0
300102	15836	ES INSPECCIÓ FÍSICA O INVENTARI			0	PISCINES MUNICIPALS JOAN SERRA		0	0
		ORDINADOR			01/01/2006	EDIFICI		0	0
300102	15837	ES INSPECCIÓ FÍSICA O INVENTARI			0	PISCINES MUNICIPALS JOAN SERRA		0	0

# AJUNTAMENT-AJUNTAMENT DE SABADELL

Data obtenció 26/03/2019 14:41  
Pàg. 106

## LLIBRE A LLIBRE A: BENS, DRETS I OBLIGACIONS DE L'ENT LOCAL

EPÍGRAF: I.2 SERVEI PÚBLIC

SUBEPÍGRAF: I.2.C MOBLES

CLASSIFICAC	N. BÉ	QUANT. DESCRIPCIÓ	C. GESTO C. COST	T. ADQUISICIÓ	COST ADQUI. D- ALTA	CENTRE UBICACIÓ	PLANTA ESPAI	V.B.C. DOT. AMORT	F.A. V.C.
		ORDINADOR			01/01/2006	EDIFICI		0	0
300102	15838		ES INSPECCIÓ FÍSICA O INVENTARI		0	PISCINES MUNICIPALS JOAN SERRA		0	0
		ORDINADOR			01/01/2006	EDIFICI		0	0
300102	15839		ES INSPECCIÓ FÍSICA O INVENTARI		0	PISCINES MUNICIPALS JOAN SERRA		0	0
		ORDINADOR			01/01/2006	EDIFICI		0	0
300102	15840		ES INSPECCIÓ FÍSICA O INVENTARI		0	PISCINES MUNICIPALS JOAN SERRA		0	0
		ORDINADOR			01/01/2006	EDIFICI		0	0
300102	15841		ES INSPECCIÓ FÍSICA O INVENTARI		0	PISCINES MUNICIPALS JOAN SERRA		0	0
		ORDINADOR			01/01/2006	EDIFICI		0	0
300102	15842		ES INSPECCIÓ FÍSICA O INVENTARI		0	PISCINES MUNICIPALS JOAN SERRA		0	0
		ORDINADOR			01/01/2006	EDIFICI		0	0
300105	15843		ES INSPECCIÓ FÍSICA O INVENTARI		0	PISCINES MUNICIPALS JOAN SERRA		0	0
		IMPRESSORA			01/01/2006	EDIFICI		0	0
300105	16092		CU INSPECCIÓ FÍSICA O INVENTARI		0	BIBLIOTECA ELS SAFAREIGS		0	0
		EQUIP MULTIFUNCIONAL			30/06/2006	EDIFICI		0	0
300105	16093		SG INSPECCIÓ FÍSICA O INVENTARI		0	VAPOR LLONCH - DESENV. LOCAL		0	0
		EQUIP MULTIFUNCIONAL			30/06/2005	VAPOR		0	0
300105	16094		RC INSPECCIÓ FÍSICA O INVENTARI		0	Cal Balsach	planta baixa	0	0

# AJUNTAMENT-AJUNTAMENT DE SABADELL

Data obtenció 26/03/2019 14:41  
Pàg. 107

## LLIBRE A LLIBRE A: BENS, DRETS I OBLIGACIONS DE L'ENT LOCAL

EPÍGRAF: I.2 SERVEI PÚBLIC

SUBEPÍGRAF: I.2.C MOBLES

CLASSIFICAC N. BÉ	QUANT. DESCRIPCIÓ	C. GESTO T. ADQUISICIÓ C. COST	COST ADQUI. D- ALTA	CENTRE UBICACIÓ	PLANTA ESPAI	V.B.C. DOT. AMORT	F.A. V.C.
	EQUIP MULTIFUNCIONAL		15/07/2006	Cal Balsach - Edifici	Cal Balsach - Centre Cívic Creu Alta - 00	0	0
300105	16096	CU INSPECCIÓ FÍSICA O INVENTARI	0	BIBLIOTECA CENTRAL VAPOR BADIA		0	0
	IMPRESSORA		22/05/2004	EDIFICI		0	0
300105	16097	SP INSPECCIÓ FÍSICA O INVENTARI	0	DESPATX LLUCH		0	0
	IMPRESSORA		30/06/2004			0	0
300105	16098	SP INSPECCIÓ FÍSICA O INVENTARI	0	DESPATX LLUCH		0	0
	IMPRESSORA		30/06/2004			0	0
300105	16099	SP INSPECCIÓ FÍSICA O INVENTARI	0	DESPATX LLUCH		0	0
	IMPRESSORA		30/06/2004			0	0
300105	16100	SP INSPECCIÓ FÍSICA O INVENTARI	0	DESPATX LLUCH		0	0
	IMPRESSORA		30/06/2004			0	0
300105	16101	SP INSPECCIÓ FÍSICA O INVENTARI	0	DESPATX LLUCH		0	0
	IMPRESSORA		30/06/2004			0	0
300105	16102	SP INSPECCIÓ FÍSICA O INVENTARI	0	DESPATX LLUCH		0	0
	IMPRESSORA		30/06/2004			0	0
300105	16103	SP INSPECCIÓ FÍSICA O INVENTARI	0	DESPATX LLUCH		0	0
	IMPRESSORA		30/09/2004			0	0
300105	16108	CU INSPECCIÓ FÍSICA O INVENTARI	0	BIBLIOTECA CENTRAL VAPOR BADIA		0	0



# AJUNTAMENT-AJUNTAMENT DE SABADELL

Data obtenció 26/03/2019 14:41  
Pàg. 108

## LLIBRE A LLIBRE A: BENS, DRETS I OBLIGACIONS DE L'ENT LOCAL

EPÍGRAF: I.2 SERVEI PÚBLIC

SUBEPÍGRAF: I.2.C MOBLES

CLASSIFICAC N. BÉ	QUANT. DESCRIPCIÓ	C. GESTO T. ADQUISICIÓ C. COST	COST ADQUI. D- ALTA	CENTRE UBICACIÓ	PLANTA ESPAI	V.B.C. DOT. AMORT	F.A. V.C.
	IMPRESSORA		01/01/2006	EDIFICI		0	0
300105	16109	RS INSPECCIÓ FÍSICA O INVENTARI	0	CAN MARCET, VIA PÚBLICA I MANTENIMENTS		0	0
	IMPRESSORA		10/05/2006	EDIFICI		0	0
300102	16188	GI COMPRA	1.018,41	CENTRE CÍVIC DE CA N'ORÍAC		1.018,41	1.018,41
	ORDINADORS PERSONALS DC2 2.4		26/04/2007	EDIFICI		0	0
300102	16189	GI COMPRA	1.018,41	EDIFICI NARCIS GIRALT		1.018,41	1.018,41
	ORDINADOR PERSONAL CD2 2.4		26/04/2007	EDIFICI NARCÍS GIRALT	INFORMÀTICA	0	0
300102	16190	GI COMPRA	1.018,41	VAPOR LLONCH - DESENV. LOCAL		1.018,41	1.018,41
	ORDINADORS PERSONALS DC2 2.4		26/04/2007	VAPOR		0	0
300102	16191	GI COMPRA	1.018,41	VAPOR LLONCH - DESENV. LOCAL		1.018,41	1.018,41
	ORDINADORS PERSONALS DC2 2.4		26/04/2007	VAPOR		0	0
300102	16192	GI COMPRA	1.018,41	c. de la Rambla, 22, 1º i 2ª plantes		1.018,41	1.018,41
	ORDINADORS PERSONALS DC2 2.4		26/04/2007			0	0
300102	16193	GI COMPRA	1.018,41	VAPOR CODINA	PLANTA BAIXA	1.018,41	1.018,41
	ORDINADORS PERSONALS DC2 2.4		26/04/2007	NAU AJUNTAMENT	EDUCACIÓ	0	0
300102	16200	ED COMPRA	1.186,68	CEIP Catalunya		1.186,68	1.186,68
	ORDINADORS PERSONALS DC2 2.4		27/04/2007	Edifici Primària - CEIP Catalunya		0	0
300102	16201	GI COMPRA	1.186,68	CENTRE CÍVIC CREU DE BARBERÀ		1.186,68	1.186,68
	ORDINADORS PERSONALS DC2 2.4		27/04/2007	EDIFICI		0	0

# AJUNTAMENT-AJUNTAMENT DE SABADELL

Data obtenció 26/03/2019 14:41  
Pàg. 109

## LLIBRE A LLIBRE A: BENS, DRETS I OBLIGACIONS DE L'ENT LOCAL

EPÍGRAF: I.2 SERVEI PÚBLIC

SUBEPÍGRAF: I.2.C MOBLES

CLASSIFICAC N. BÉ	QUANT. DESCRIPCIÓ	C. GESTO T. ADQUISICIÓ C. COST	COST ADQUI. D- ALTA	CENTRE UBICACIÓ	PLANTA ESPAI	V.B.C. DOT. AMORT	F.A. V.C.
300102	16202	GI COMPRA	1.186,68	EDIFICI SALUT- PL. GAS	PRIMERA PLANTA	1.186,68	1.186,68
	ORDINADORS PERSONALS DC2 2.4		27/04/2007	EDIFICI	SERVEIS SOCIALS	0	0
300102	16203	GI COMPRA	1.186,68	CENTRE CÍVIC DE CAN RULL		1.186,68	1.186,68
	ORDINADORS PERSONALS DC2 2.4		27/04/2007	EDIFICI		0	0
300102	16204	GI COMPRA	997,99	CAN MARCET, VIA PÚBLICA I MANTENIMENTS	PRIMERA PLANTA	997,99	997,99
	ORDINADORS PERSONALS DC2 2.4		11/05/2007	EDIFICI	TERRITORI	0	0
300102	16205	GI COMPRA	997,99	c. de la Rambla, 22, 1º i 2ª plantes		997,99	997,99
	ORDINADORS PERSONALS DC2 2.4		11/05/2007			0	0
300102	16206	GI COMPRA	997,99	EDIFICI NARCIS GIRALT		997,99	997,99
	ORDINADORS PERSONALS DC2 2.4		11/05/2007			0	0
300102	16207	GI COMPRA	997,99	EDIFICI NARCIS GIRALT		997,99	997,99
	ORDINADORS PERSONALS DC2 2.4		11/05/2007	EDIFICI NARCÍS GIRALT		0	0
300102	16208	GI COMPRA	997,99	Museu d'història		997,99	997,99
	ORDINADORS PERSONALS DC2 2.4		11/05/2007	Edifici Museu d'història		0	0
300105	16219	1 SG COMPRA	622,39	CENTRE CÍVIC DE CAN PUIGGENER		622,39	622,39
	EQUIP MULTIFUNCIONAL 18 ppm/20 ppm (sense fax)		08/05/2007	CENTRE CIVIC		0	0
300105	16220	1 SG COMPRA	1.039,69	CA L'ESTRUCH		1.039,69	1.039,69
	EQUIP MULTIFUNCIONAL MITA FS-1118		08/05/2007	NAU CENTRAL	OFICINES	0	0
300102	16239	GI COMPRA	1.186,68	Teatre Principal		1.186,68	1.186,68
	ORDINADORS PERSONALS DC2 2.4		04/05/2007	Edifici Teatre Principal		0	0

# AJUNTAMENT-AJUNTAMENT DE SABADELL

Data obtenció 26/03/2019 14:41  
Pàg. 110

## LLIBRE A LLIBRE A: BENS, DRETS I OBLIGACIONS DE L'ENT LOCAL

EPÍGRAF: I.2 SERVEI PÚBLIC

SUBEPÍGRAF: I.2.C MOBLES

CLASSIFICAC N. BÉ	QUANT. DESCRIPCIÓ	C. GESTO T. ADQUISICIÓ C. COST	COST ADQUI. D- ALTA	CENTRE UBICACIÓ	PLANTA ESPAI	V.B.C. DOT. AMORT	F.A. V.C.
300102	16240	GI COMPRA	1.186,68	Teatre Principal		1.186,68	1.186,68
	ORDINADORS PERSONALS DC2 2.4		04/05/2007	Edifici Teatre Principal		0	0
300102	16241	GI COMPRA	1.186,68	ATENEU	PRIMERA PLANTA	1.186,68	1.186,68
	ORDINADORS PERSONALS DC2 2.4		04/05/2007	EDIFICI ATENEU	CULTURA	0	0
300102	16242	GI COMPRA	1.186,68	CAP SANT FELIX		1.186,68	1.186,68
	ORDINADORS PERSONALS DC2 2.4		04/05/2007	EDIFICI		0	0
300102	16243	GI COMPRA	1.186,68	CENTRE CÍVIC CREU DE BARBERÀ		1.186,68	1.186,68
	ORDINADORS PERSONALS DC2 2.4		04/05/2007	EDIFICI		0	0
300102	16245	GI COMPRA	1.186,68	EDIFICI NARCIS GIRALT		1.186,68	1.186,68
	ORDINADORS PERSONALS DC2 2.4		04/05/2007			0	0
300102	16246	GI COMPRA	1.186,68	EDIFICI NARCIS GIRALT		1.186,68	1.186,68
	ORDINADORS PERSONALS DC2 2.4		04/05/2007			0	0
300102	16247	GI COMPRA	1.186,68	EDIFICI NARCIS GIRALT		1.186,68	1.186,68
	ORDINADORS PERSONALS DC2 2.4		04/05/2007			0	0
300102	16248	GI COMPRA	1.186,68	EDIFICI NARCIS GIRALT		1.186,68	1.186,68
	ORDINADORS PERSONALS DC2 2.4		04/05/2007			0	0
300102	16249	GI COMPRA	1.186,68	EDIFICI NARCIS GIRALT		1.186,68	1.186,68
	ORDINADORS PERSONALS DC2 2.4		04/05/2007	EDIFICI NARCÍS GIRALT	INFORMÀTICA	0	0
300102	16250	GI COMPRA	1.186,68	EDIFICI NARCIS GIRALT		1.186,68	1.186,68
	ORDINADORS PERSONALS DC2 2.4		04/05/2007	EDIFICI NARCÍS GIRALT	INFORMÀTICA	0	0
300102	16252	GI COMPRA	1.186,68	EDIFICI NARCIS GIRALT		1.186,68	1.186,68

# AJUNTAMENT-AJUNTAMENT DE SABADELL

Data obtenció 26/03/2019 14:41  
Pàg. 111

## LLIBRE A LLIBRE A: BENS, DRETS I OBLIGACIONS DE L'ENT LOCAL

EPÍGRAF: I.2 SERVEI PÚBLIC

SUBEPÍGRAF: I.2.C MOBLES

CLASSIFICAC N. BÉ	QUANT. DESCRIPCIÓ	C. GESTO T. ADQUISICIÓ C. COST	COST ADQUI. D- ALTA	CENTRE UBICACIÓ	PLANTA ESPAI	V.B.C. DOT. AMORT	F.A. V.C.
	ORDINADORS PERSONALS DC2 2.4		04/05/2007			0	0
300102	16253	GI COMPRA	1.186,68	EDIFICI NARCIS GIRALT		1.186,68	1.186,68
	ORDINADORS PERSONALS DC2 2.4		04/05/2007			0	0
300102	16255	GI COMPRA	1.186,68	EDIFICI NARCIS GIRALT		1.186,68	1.186,68
	ORDINADORS PERSONALS DC2 2.4		04/05/2007			0	0
300102	16257	GI COMPRA	1.186,68	EDIFICI NARCIS GIRALT		1.186,68	1.186,68
	ORDINADORS PERSONALS DC2 2.4		04/05/2007			0	0
300102	16258	GI COMPRA	1.186,68	CAN MARCET, VIA PÚBLICA I MANTENIMENTS		1.186,68	1.186,68
	ORDINADORS PERSONALS DC2 2.4		04/05/2007	EDIFICI	MEDI AMBIENT	0	0
300102	16259	GI COMPRA	1.186,68	EDIFICI NARCIS GIRALT		1.186,68	1.186,68
	ORDINADORS PERSONALS DC2 2.4		04/05/2007			0	0
300102	16260	GI COMPRA	1.186,68	EDIFICI NARCIS GIRALT		1.186,68	1.186,68
	ORDINADORS PERSONALS DC2 2.4		04/05/2007	EDIFICI NARCÍS GIRALT	REPROGRAFIA	0	0
300105	16287	SG COMPRA	1.039,70	ATENEU	PLANTA BAIXA	1.039,70	1.039,70
	EQUIP MULTIFUNCIONAL		08/05/2007	EDIFICI ATENEU		0	0
300105	16315	SG COMPRA	381,44	DESPATX LLUCH		381,44	381,44
	IMPRESSORA DE REGISTRE		09/05/2007			0	0
300103	16317	GI COMPRA	1.076,48	VAPOR LLONCH - DESENV. LOCAL		1.076,48	1.076,48
	ORDINADOR PORTÀTIL Centrino Duo 1.66		25/05/2007	VAPOR		0	0
300106	16335	GI COMPRA	857,05	CAN MARCET, GUÀRDIA URBANA		857,05	857,05
	Projector		25/05/2007	EDIFICI		0	0

# AJUNTAMENT-AJUNTAMENT DE SABADELL

Data obtenció 26/03/2019 14:41  
Pàg. 112

## LLIBRE A LLIBRE A: BENS, DRETS I OBLIGACIONS DE L'ENT LOCAL

EPÍGRAF: I.2 SERVEI PÚBLIC

SUBEPÍGRAF: I.2.C MOBLES

CLASSIFICAC N. BÉ	QUANT. DESCRIPCIÓ	C. GESTO T. ADQUISICIÓ C. COST	COST ADQUI. D- ALTA	CENTRE UBICACIÓ	PLANTA ESPAI	V.B.C. DOT. AMORT	F.A. V.C.
300105	16358	GI COMPRA	272,60	CASAL PERE QUART		272,60	272,60
	Impressora Laser		22/05/2007	EDIFICI		0	0
300105	16359	GI COMPRA	272,60	EDIFICI NARCIS GIRALT	SEGONA PLANTA	272,60	272,60
	Impressora Laser		22/05/2007	EDIFICI NARCÍS GIRALT	INFORMÀTICA	0	0
300105	16360	GI COMPRA	272,60	EDIFICI NARCIS GIRALT	SEGONA PLANTA	272,60	272,60
	Impressora Laser		22/05/2007	EDIFICI NARCÍS GIRALT	INFORMÀTICA	0	0
300105	16361	GI COMPRA	272,60	EDIFICI NARCIS GIRALT	SEGONA PLANTA	272,60	272,60
	Impressora Laser		22/05/2007	EDIFICI NARCÍS GIRALT	INFORMÀTICA	0	0
300105	16362	GI COMPRA	272,60	EDIFICI NARCIS GIRALT	SEGONA PLANTA	272,60	272,60
	Impressora Laser		22/05/2007	EDIFICI NARCÍS GIRALT	INFORMÀTICA	0	0
300102	16379	GI INSPECCIÓ FÍSICA O INVENTARI	0	Igualtat dona-home - c. de Vidal, 142-148		0	0
	Ordinador Personal PIV 640Mhz		31/12/2007			0	0
300102	16380	GI INSPECCIÓ FÍSICA O INVENTARI	0	EDIFICI NARCIS GIRALT	SEGONA PLANTA	0	0
	Ordinador Personal PIV 640Mb		31/12/2007	EDIFICI NARCÍS GIRALT	INFORMÀTICA	0	0
300103	16396	GI COMPRA	1.076,48	CAN MARCET, VIA PÚBLICA I MANTENIMENTS	PRIMERA PLANTA	1.076,48	1.076,48
	Ordinador portàtil CD2 1.66Gh		25/05/2007	EDIFICI	TERRITORI	0	0
300102	16399	GI INSPECCIÓ FÍSICA O INVENTARI	0	VAPOR CODINA	PLANTA BAIXA	0	0
	Ordinador CD2		31/12/2007	NAU AJUNTAMENT	EDUCACIÓ	0	0
300107	16400	GI INSPECCIÓ FÍSICA O INVENTARI	0	VAPOR CODINA	PLANTA BAIXA	0	0

# AJUNTAMENT-AJUNTAMENT DE SABADELL

Data obtenció 26/03/2019 14:41  
Pàg. 113

## LLIBRE A LLIBRE A: BENS, DRETS I OBLIGACIONS DE L'ENT LOCAL

EPÍGRAF: I.2 SERVEI PÚBLIC

SUBEPÍGRAF: I.2.C MOBLES

CLASSIFICAC	N. BÉ	QUANT. DESCRIPCIÓ	C. GESTO C. COST	T. ADQUISICIÓ	COST ADQUI. D- ALTA	CENTRE UBICACIÓ	PLANTA ESPAI	V.B.C. DOT. AMORT	F.A. V.C.
		Pantalla 17"			31/12/2007	NAU AJUNTAMENT	EDUCACIÓ	0	0
300102	16401		ED INSPECCIÓ FÍSICA O INVENTARI		0	CEIP Catalunya		0	0
		Ordinador Personal CD			31/12/2007	Edifici Primària - CEIP Catalunya		0	0
300103	16433		GI INSPECCIÓ FÍSICA O INVENTARI		0	AJUNTAMENT	PRIMERA PLANTA	0	0
		Ordinador portàtil CD 1.66			31/12/2007	EDIFICI CONSISTORIAL	GABINET DE L'ALCALDIA	0	0
300103	16434		GI INSPECCIÓ FÍSICA O INVENTARI		0	VAPOR LLONCH - DESENV. LOCAL		0	0
		Ordinador portàtil CD 1.66			31/12/2007	VAPOR		0	0
300103	16435		GI INSPECCIÓ FÍSICA O INVENTARI		0	c. de la Rambla, 22, 1º i 2ª plantes		0	0
		Ordinador portàtil CD 1.66			31/12/2007			0	0
300103	16440		GI INSPECCIÓ FÍSICA O INVENTARI		0	EDIFICI NARCIS GIRALT		0	0
		Ordinador portàtil CD 1.66			31/12/2007	EDIFICI NARCÍS GIRALT		0	0
300102	16446		GI INSPECCIÓ FÍSICA O INVENTARI		0	CENTRE CÍVIC CREU DE BARBERÀ		0	0
		Ordinador personal Core2			31/12/2007	EDIFICI		0	0
300106	16447		GI INSPECCIÓ FÍSICA O INVENTARI		0	AJUNTAMENT	PRIMERA PLANTA	0	0
		Projector			31/12/2007	EDIFICI CONSISTORIAL	GABINET DE L'ALCALDIA	0	0
300105	16482		SG COMPRA		2.309,56	CASAL PERE QUART		2.309,56	2.309,56
		EQUIP MULTIFUNCIONAL 18ppm/20ppm			14/06/2007	EDIFICI		0	0
300104	16484		GI COMPRA		10.555,88	Parc Catalunya - zona llac		10.555,88	10.555,88

# AJUNTAMENT-AJUNTAMENT DE SABADELL

Data obtenció 26/03/2019 14:41  
Pàg. 114

## LLIBRE A LLIBRE A: BENS, DRETS I OBLIGACIONS DE L'ENT LOCAL

EPÍGRAF: I.2 SERVEI PÚBLIC

SUBEPÍGRAF: I.2.C MOBLES

CLASSIFICAC N. BÉ	QUANT. DESCRIPCIÓ	C. GESTO T. ADQUISICIÓ C. COST	COST ADQUI. D- ALTA	CENTRE UBICACIÓ	PLANTA ESPAI	V.B.C. DOT. AMORT	F.A. V.C.
	Instal·lació de Serveis Wifi personalitzats		14/06/2007	Parc Catalunya - Edifici Prat de la Riba		0	0
300102	16581	GI COMPRA	3.462,04	AJUNTAMENT	PRIMERA PLANTA	3.462,04	3.462,04
	Ordinador MACINTOSH		10/07/2007	EDIFICI CONSISTORIAL	COMUNICACIÓ	0	0
300106	16592	GI INSPECCIÓ FÍSICA O INVENTARI	0	CENTRE CÍVIC DE CAN PUIGGENER		0	0
	Scàner		31/12/2007	CAP CREU ALTA II (CAN PUIGGENER)		0	0
300107	16593	GI INSPECCIÓ FÍSICA O INVENTARI	0	AJUNTAMENT	PRIMERA PLANTA	0	0
	Monitor		31/12/2007	EDIFICI CONSISTORIAL	GABINET DE L'ALCALDIA	0	0
300105	16594	GI INSPECCIÓ FÍSICA O INVENTARI	0	EDIFICI SALUT- PL. GAS	PRIMERA PLANTA	0	0
	Impressora Tinta		31/12/2007	EDIFICI		0	0
300104	16625	GI CONSTRUCCIÓ REALITZADA PER CONTRACTE AMB TERCERS	2.610,00	Parc Catalunya - zona llac		2.610,00	2.610,00
	Treball obra civil d'instal. del sistema WIFI Parc Catalunya		11/07/2007	Parc Catalunya - Edifici Prat de la Riba		0	0
300105	16647	SG COMPRA	69,99	CAN MARCET, VIA PÚBLICA I MANTENIMENTS		69,99	69,99
	SCANNER		27/07/2007	EDIFICI		0	0
300105	16691	SG COMPRA	69,99	CAN MARCET, GUÀRDIA URBANA		69,99	69,99
	SCANNER		27/07/2007	EDIFICI		0	0
300108	16828	GI COMPRA	186,01	EDIFICI NARCIS GIRALT		186,01	186,01
	CD-R/RWDVD+-R/RWDVD+-DL		02/10/2007	EDIFICI NARCÍS GIRALT		0	0

# AJUNTAMENT-AJUNTAMENT DE SABADELL

Data obtenció 26/03/2019 14:41  
Pàg. 115

## LLIBRE A LLIBRE A: BENS, DRETS I OBLIGACIONS DE L'ENT LOCAL

EPÍGRAF: I.2 SERVEI PÚBLIC

SUBEPÍGRAF: I.2.C MOBLES

CLASSIFICAC	N. BÉ	QUANT. DESCRIPCIÓ	C. GESTO T. ADQUISICIÓ C. COST	COST ADQUI. D- ALTA	CENTRE UBICACIÓ	PLANTA ESPAI	V.B.C. DOT. AMORT	F.A. V.C.
300106	16868	Projector PC i varal	CU COMPRA	1.858,36 08/10/2007	CA L'ESTRUCH		1.858,36 0	1.858,36 0
300106	16869	Projector PC i varal	CU COMPRA	1.858,38 08/10/2007	CA L'ESTRUCH		1.858,38 0	1.858,38 0
300106	16870	Projector PC i varal	CU COMPRA	1.858,38 08/10/2007	CA L'ESTRUCH		1.858,38 0	1.858,38 0
300106	16871	Projector PC i varal	CU COMPRA	1.858,38 08/10/2007	CA L'ESTRUCH		1.858,38 0	1.858,38 0
300106	16872	Projector PC i varal	CU COMPRA	1.858,38 08/10/2007	CA L'ESTRUCH		1.858,38 0	1.858,38 0
300106	16873	Projector PC i varal	CU COMPRA	1.858,38 08/10/2007	CA L'ESTRUCH		1.858,38 0	1.858,38 0
300106	16874	Projector PC i varal	CU COMPRA	1.858,38 08/10/2007	CA L'ESTRUCH		1.858,38 0	1.858,38 0
300106	16875	Projector PC i varal	CU COMPRA	1.858,38 08/10/2007	CA L'ESTRUCH		1.858,38 0	1.858,38 0
300106	16876	Projector PC i varal	CU COMPRA	1.858,38 08/10/2007	CA L'ESTRUCH		1.858,38 0	1.858,38 0
300106	16877	Projector PC i varal	CU COMPRA	1.858,38 08/10/2007	CA L'ESTRUCH		1.858,38 0	1.858,38 0
300106	16878	Projector PC i varal	CU COMPRA	1.858,38 08/10/2007	CA L'ESTRUCH		1.858,38 0	1.858,38 0



# AJUNTAMENT-AJUNTAMENT DE SABADELL

Data obtenció 26/03/2019 14:41  
 Pàg. 116

## LLIBRE A LLIBRE A: BENS, DRETS I OBLIGACIONS DE L'ENT LOCAL

EPÍGRAF: I.2 SERVEI PÚBLIC

SUBEPÍGRAF: I.2.C MOBLES

CLASSIFICAC	N. BÉ	QUANT. DESCRIPCIÓ	C. GESTO T. ADQUISICIÓ C. COST	COST ADQUI. D- ALTA	CENTRE UBICACIÓ	PLANTA ESPAI	V.B.C. DOT. AMORT	F.A. V.C.
300106	16879	Projector PC i varal	CU COMPRA	1.858,38 08/10/2007	CA L'ESTRUCH		1.858,38 0	1.858,38 0
300105	16894	Impressora multifunció	CU COMPRA	15.133,62 08/10/2007	CA L'ESTRUCH		15.133,62 0	15.133,62 0
300102	16895	Ordinador	CU COMPRA	1.810,79 08/10/2007	CA L'ESTRUCH		1.810,79 0	1.810,79 0
300102	16896	Ordinador	CU COMPRA	1.810,79 08/10/2007	CA L'ESTRUCH		1.810,79 0	1.810,79 0
300102	16897	Ordinador	CU COMPRA	1.810,79 08/10/2007	CA L'ESTRUCH		1.810,79 0	1.810,79 0
300103	16898	Ordinador portàtil	CU COMPRA	1.459,38 08/10/2007	CA L'ESTRUCH		1.459,38 0	1.459,38 0
300104	16899	Connexió informàtica	CU COMPRA	21,91 08/10/2007	CA L'ESTRUCH		21,91 0	21,91 0
300103	16985	C2D T5600 1.83Gb	GI COMPRA	1.712,74 23/10/2007	EDIFICI NARCIS GIRALT		1.712,74 0	1.712,74 0
300103	16986	C2D T5600 1.83Gb	GI COMPRA	1.712,74 23/10/2007	EDIFICI NARCIS GIRALT		1.712,74 0	1.712,74 0
300103	16987	C2D T5600 1.83Gb	GI COMPRA	1.712,74 23/10/2007	EDIFICI NARCIS GIRALT		1.712,74 0	1.712,74 0
300103	16988	C2D T5600 1.83Gb	GI COMPRA	1.712,74 23/10/2007	EDIFICI NARCIS GIRALT		1.712,74 0	1.712,74 0

# AJUNTAMENT-AJUNTAMENT DE SABADELL

Data obtenció 26/03/2019 14:41  
Pàg. 117

## LLIBRE A LLIBRE A: BENS, DRETS I OBLIGACIONS DE L'ENT LOCAL

EPÍGRAF: I.2 SERVEI PÚBLIC

SUBEPÍGRAF: I.2.C MOBLES

CLASSIFICAC N. BÉ	QUANT. DESCRIPCIÓ	C. GESTO T. ADQUISICIÓ C. COST	COST ADQUI. D- ALTA	CENTRE UBICACIÓ	PLANTA ESPAI	V.B.C. DOT. AMORT	F.A. V.C.
300103	16989	GI COMPRA	1.712,74	EDIFICI NARCIS GIRALT		1.712,74	1.712,74
	C2D T5600 1.83Gb		23/10/2007			0	0
300103	16990	GI COMPRA	1.712,74	EDIFICI NARCIS GIRALT		1.712,74	1.712,74
	C2D T5600 1.83Gb		23/10/2007			0	0
300103	16991	GI COMPRA	1.712,74	EDIFICI NARCIS GIRALT		1.712,74	1.712,74
	C2D T5600 1.83Gb		23/10/2007			0	0
300102	16992	GI COMPRA	1.327,60	EDIFICI NARCIS GIRALT		1.327,60	1.327,60
	D2C 2.4G 2,512Mb		23/10/2007			0	0
300102	16993	GI COMPRA	1.327,60	EDIFICI NARCIS GIRALT		1.327,60	1.327,60
	D2C 2.4G 2,512Mb		23/10/2007			0	0
300102	16994	GI COMPRA	1.327,60	EDIFICI NARCIS GIRALT		1.327,60	1.327,60
	D2C 2.4G 2,512Mb		23/10/2007			0	0
300102	16995	GI COMPRA	1.327,60	EDIFICI NARCIS GIRALT		1.327,60	1.327,60
	D2C 2.4G 2,512Mb		23/10/2007			0	0
300105	17043	SG COMPRA	1.037,76	CAN MARCET, VIA PÚBLICA I MANTENIMENTS	PLANTA BAIXA	1.037,76	1.037,76
	EQUIP MULTIFUNCIONAL		05/11/2007	EDIFICI	LOGISTICA	0	0
300105	17068	GI COMPRA	2.955,68	Teatre Principal		2.955,68	2.955,68
	Impressora transferència tèrmica		12/11/2007	Edifici Teatre Principal		0	0
300104	17089	GI COMPRA	651,92	EDIFICI NARCIS GIRALT		651,92	651,92
	Punt d'accés wifi		19/11/2007	EDIFICI NARCÍS GIRALT		0	0
300104	17091	GI COMPRA	1.172,76	EDIFICI NARCIS GIRALT		1.172,76	1.172,76
	Punt d'accés wifi		19/11/2007	EDIFICI NARCÍS GIRALT		0	0

# AJUNTAMENT-AJUNTAMENT DE SABADELL

Data obtenció 26/03/2019 14:41  
Pàg. 118

## LLIBRE A LLIBRE A: BENS, DRETS I OBLIGACIONS DE L'ENT LOCAL

EPÍGRAF: I.2 SERVEI PÚBLIC

SUBEPÍGRAF: I.2.C MOBLES

CLASSIFICAC N. BÉ	QUANT. DESCRIPCIÓ	C. GESTO T. ADQUISICIÓ C. COST	COST ADQUI. D- ALTA	CENTRE UBICACIÓ	PLANTA ESPAI	V.B.C. DOT. AMORT	F.A. V.C.
300101	17095	GI COMPRA	3.052,09	CAN MARCET, GUÀRDIA URBANA	PLANTA BAIXA	3.052,09	3.052,09
	Servidor IBM Entry level		19/11/2007	EDIFICI	CENTRE D'EMERGENCIES I TRANSEUNTS	0	0
300104	17113	GI COMPRA	7.272,88	Parc Catalunya - zona llac		7.272,88	7.272,88
	2 Punts d'accés wifi		22/11/2007	Parc Catalunya - Edifici Prat de la Riba		0	0
300101	17143	GI COMPRA	577,71	EDIFICI NARCIS GIRALT		577,71	577,71
	Unitat externa - Unitat de cinta		28/12/2007	EDIFICI NARCÍS GIRALT		0	0
300102	17166	GI COMPRA	7.175,76	EDIFICI NARCIS GIRALT		7.175,76	7.175,76
	Macintosh		11/12/2007			0	0
300105	17169	SG COMPRA	271,85	EDIFICI NARCIS GIRALT	SEGONA PLANTA	271,85	271,85
	IMPRESSORA LASER		11/12/2007	EDIFICI NARCÍS GIRALT	INFORMÀTICA	0	0
300105	17170	SG COMPRA	271,85	EDIFICI NARCIS GIRALT	SEGONA PLANTA	271,85	271,85
	IMPRESSORA LASER		11/12/2007	EDIFICI NARCÍS GIRALT	INFORMÀTICA	0	0
300105	17171	SG COMPRA	271,84	EDIFICI NARCIS GIRALT	SEGONA PLANTA	271,84	271,84
	IMPRESSORA LASER		11/12/2007	EDIFICI NARCÍS GIRALT	INFORMÀTICA	0	0
300105	17172	SG COMPRA	271,84	EDIFICI NARCIS GIRALT	SEGONA PLANTA	271,84	271,84
	IMPRESSORA LASER		11/12/2007	EDIFICI NARCÍS GIRALT	INFORMÀTICA	0	0
300102	17180	GI COMPRA	1.679,34	EDIFICI NARCIS GIRALT		1.679,34	1.679,34
	Tablet PC		12/12/2007			0	0
300103	17185	GI COMPRA	2.794,00	EDIFICI NARCIS GIRALT		2.794,00	2.794,00

# AJUNTAMENT-AJUNTAMENT DE SABADELL

Data obtenció 26/03/2019 14:41  
Pàg. 119

## LLIBRE A LLIBRE A: BENS, DRETS I OBLIGACIONS DE L'ENT LOCAL

EPÍGRAF: I.2 SERVEI PÚBLIC

SUBEPÍGRAF: I.2.C MOBLES

CLASSIFICAC N. BÉ	QUANT. DESCRIPCIÓ	C. GESTO T. ADQUISICIÓ C. COST	COST ADQUI. D- ALTA	CENTRE UBICACIÓ	PLANTA ESPAI	V.B.C. DOT. AMORT	F.A. V.C.
	Ordinador portàtil		12/12/2007			0	0
300105	17189	SG COMPRA	69,99	COMITE DE PERSONAL		69,99	69,99
	SCANNER		13/12/2007	EDIFICI		0	0
300105	17190	SG COMPRA	70,00	COMITE DE PERSONAL		70,00	70,00
	SCANNER		13/12/2007			0	0
300105	17207	SG COMPRA	1.643,72	ATENEU	PRIMERA PLANTA	1.643,72	1.643,72
	IMPRESSORA		18/12/2007	EDIFICI ATENEU	CULTURA	0	0
300102	17221	GI COMPRA	1.095,50	EDIFICI NARCIS GIRALT		1.095,50	1.095,50
	DC 7800 SFF		28/12/2007			0	0
300102	17222	GI COMPRA	1.095,50	EDIFICI NARCIS GIRALT		1.095,50	1.095,50
	DC 7800 SFF		28/12/2007			0	0
300102	17223	GI COMPRA	1.095,50	EDIFICI NARCIS GIRALT		1.095,50	1.095,50
	DC 7800 SFF		28/12/2007			0	0
300102	17224	GI COMPRA	1.095,50	EDIFICI NARCIS GIRALT		1.095,50	1.095,50
	DC 7800 SFF		28/12/2007			0	0
300102	17225	GI COMPRA	1.095,52	EDIFICI NARCIS GIRALT		1.095,52	1.095,52
	DC 7800 SFF		28/12/2007			0	0
300102	17226	GI COMPRA	1.127,66	EDIFICI NARCIS GIRALT		1.127,66	1.127,66
	DC7800 SFF E6750+		31/12/2007			0	0
300102	17227	GI COMPRA	1.127,66	EDIFICI NARCIS GIRALT		1.127,66	1.127,66
	DC7800 SFF E6750+		31/12/2007			0	0

# AJUNTAMENT-AJUNTAMENT DE SABADELL

Data obtenció 26/03/2019 14:41  
 Pàg. 120

## LLIBRE A LLIBRE A: BENS, DRETS I OBLIGACIONS DE L'ENT LOCAL

EPÍGRAF: I.2 SERVEI PÚBLIC

SUBEPÍGRAF: I.2.C MOBLES

CLASSIFICAC	N. BÉ	QUANT. DESCRIPCIÓ	C. GESTO T. ADQUISICIÓ C. COST	COST ADQUI. D- ALTA	CENTRE UBICACIÓ	PLANTA ESPAI	V.B.C. DOT. AMORT	F.A. V.C.
300102	17228		GI COMPRA	1.127,59	EDIFICI NARCIS GIRALT		1.127,59	1.127,59
		DC7800 SFF E6750+		31/12/2007			0	0
300102	17229		GI COMPRA	1.092,37	EDIFICI NARCIS GIRALT		1.092,37	1.092,37
		DC7800 SFF		31/12/2007			0	0
300102	17230		GI COMPRA	1.092,37	EDIFICI NARCIS GIRALT		1.092,37	1.092,37
		DC7800 SFF		31/12/2007			0	0
300102	17231		GI COMPRA	1.092,37	EDIFICI NARCIS GIRALT		1.092,37	1.092,37
		DC7800 SFF		31/12/2007			0	0
300102	17232		GI COMPRA	1.092,38	EDIFICI NARCIS GIRALT		1.092,38	1.092,38
		DC7800 SFF		31/12/2007			0	0
300106	17242		GI COMPRA	591,99	EDIFICI NARCIS GIRALT		591,99	591,99
		IPAQ-PDA		31/12/2007			0	0
300106	17284		GI COMPRA	359,60	EDIFICI NARCIS GIRALT		359,60	359,60
		IPAQ-PDA		30/12/2007			0	0
300106	17286		GI COMPRA	359,60	EDIFICI NARCIS GIRALT		359,60	359,60
		IPAQ-PDA		30/12/2007			0	0
300106	17287		GI COMPRA	359,60	EDIFICI NARCIS GIRALT		359,60	359,60
		IPAQ-PDA		30/12/2007			0	0
300106	17288		GI COMPRA	359,60	EDIFICI NARCIS GIRALT		359,60	359,60
		IPAQ-PDA		30/12/2007			0	0
300106	17289		GI COMPRA	359,60	EDIFICI NARCIS GIRALT		359,60	359,60
		IPAQ-PDA		30/12/2007			0	0

# AJUNTAMENT-AJUNTAMENT DE SABADELL

Data obtenció 26/03/2019 14:41  
Pàg. 121

## LLIBRE A LLIBRE A: BENS, DRETS I OBLIGACIONS DE L'ENT LOCAL

EPÍGRAF: I.2 SERVEI PÚBLIC

SUBEPÍGRAF: I.2.C MOBLES

CLASSIFICAC	N. BÉ	QUANT. DESCRIPCIÓ	C. GESTO T. ADQUISICIÓ C. COST	COST ADQUI. D- ALTA	CENTRE UBICACIÓ	PLANTA ESPAI	V.B.C. DOT. AMORT	F.A. V.C.
300106	17290		GI COMPRA	359,60	EDIFICI NARCIS GIRALT		359,60	359,60
		IPAQ-PDA		30/12/2007			0	0
300106	17291		GI COMPRA	359,60	EDIFICI NARCIS GIRALT		359,60	359,60
		IPAQ-PDA		30/12/2007			0	0
300106	17292		GI COMPRA	359,60	EDIFICI NARCIS GIRALT		359,60	359,60
		IPAQ-PDA		30/12/2007			0	0
300106	17293		GI COMPRA	359,60	EDIFICI NARCIS GIRALT		359,60	359,60
		IPAQ-PDA		30/12/2007			0	0
300106	17294		GI COMPRA	359,60	EDIFICI NARCIS GIRALT		359,60	359,60
		IPAQ-PDA		30/12/2007			0	0
300106	17295		GI COMPRA	359,60	EDIFICI NARCIS GIRALT		359,60	359,60
		IPAQ-PDA		30/12/2007			0	0
300106	17296		GI COMPRA	359,60	EDIFICI NARCIS GIRALT		359,60	359,60
		IPAQ-PDA		30/12/2007			0	0
300106	17297		GI COMPRA	359,60	EDIFICI NARCIS GIRALT		359,60	359,60
		IPAQ-PDA		30/12/2007			0	0
300106	17298		GI COMPRA	359,60	EDIFICI NARCIS GIRALT		359,60	359,60
		IPAQ-PDA		30/12/2007			0	0
300106	17299		GI COMPRA	359,60	EDIFICI NARCIS GIRALT		359,60	359,60
		IPAQ-PDA		30/12/2007			0	0
300103	17342		GI COMPRA	8.343,88	Teatre de la Farandula - c. Tres Creus, 12-62		8.343,88	8.343,88
		MICROORDENADOR PORTATIL		31/12/2006			-1.390,65	0

# AJUNTAMENT-AJUNTAMENT DE SABADELL

Data obtenció 26/03/2019 14:41  
Pàg. 122

## LLIBRE A LLIBRE A: BENS, DRETS I OBLIGACIONS DE L'ENT LOCAL

EPÍGRAF: I.2 SERVEI PÚBLIC

SUBEPÍGRAF: I.2.C MOBLES

CLASSIFICAC N. BÉ	QUANT. DESCRIPCIÓ	C. GESTO T. ADQUISICIÓ C. COST	COST ADQUI. D- ALTA	CENTRE UBICACIÓ	PLANTA ESPAI	V.B.C. DOT. AMORT	F.A. V.C.
300105	17379	CU COMPRA	2.050,88	ARXIU HISTORIC		2.050,88	2.050,88
	1 impressora laser per sala de consulta de l'Arxiu Històric		31/12/2007			0	0
300105	17404	CU COMPRA	2.500,62	Museu d'història		2.500,62	2.500,62
	Equip multifuncional pel Museu d'Història		31/12/2007	Edifici Museu d'història		0	0
300105	17405	CU COMPRA	2.500,63	Casa Turull - Museu d'art de Sabadell		2.500,63	2.500,63
	Equip multifuncional pel Museu d'Art		31/12/2007	Edifici Casa Turull		0	0
300106	17448	ED COMPRA	854,05	ESCOLA ILLA		854,05	854,05
	Projector		31/12/2007	ESCOLA ILLA		0	0
300102	17449	ED COMPRA	822,85	ESCOLA ILLA		822,85	822,85
	Ordinador amb monitor,teclat i ratoli		31/12/2007	ESCOLA ILLA		0	0
300102	17456	ED COMPRA	822,85	ESCOLA ILLA		822,85	822,85
	Ordinador amb monitor, teclat i mouse		31/12/2007	ESCOLA ILLA		0	0
300102	17457	ED COMPRA	822,85	ESCOLA ILLA		822,85	822,85
	Ordinador amb monitor, teclat i mouse		31/12/2007	ESCOLA ILLA		0	0
300102	17458	ED COMPRA	822,85	ESCOLA ILLA		822,85	822,85
	Ordinador amb monitor, teclat i mouse		31/12/2007	ESCOLA ILLA		0	0
300102	17459	ED COMPRA	822,85	ESCOLA ILLA		822,85	822,85
	Ordinador amb monitor, teclat i mouse		31/12/2007	ESCOLA ILLA		0	0
300102	17460	ED COMPRA	822,85	ESCOLA ILLA		822,85	822,85
	Ordinador amb monitor, teclat i mouse		31/12/2007	ESCOLA ILLA		0	0
300102	17461	ED COMPRA	822,85	ESCOLA ILLA		822,85	822,85

# AJUNTAMENT-AJUNTAMENT DE SABADELL

Data obtenció 26/03/2019 14:41  
Pàg. 123

## LLIBRE A LLIBRE A: BENS, DRETS I OBLIGACIONS DE L'ENT LOCAL

EPÍGRAF: I.2 SERVEI PÚBLIC

SUBEPÍGRAF: I.2.C MOBLES

CLASSIFICAC N. BÉ	QUANT. DESCRIPCIÓ	C. GESTO T. ADQUISICIÓ C. COST	COST ADQUI. D- ALTA	CENTRE UBICACIÓ	PLANTA ESPAI	V.B.C. DOT. AMORT	F.A. V.C.
	Ordinador amb monitor, teclat i mouse		31/12/2007	ESCOLA ILLA		0	0
300102	17462	ED COMPRA	822,85	ESCOLA ILLA		822,85	822,85
	Ordinador amb monitor, teclat i mouse		31/12/2007	ESCOLA ILLA		0	0
300102	17463	ED COMPRA	822,85	ESCOLA ILLA		822,85	822,85
	Ordinador amb monitor, teclat i mouse		31/12/2007	ESCOLA ILLA		0	0
300102	17464	ED COMPRA	822,82	ESCOLA ILLA		822,82	822,82
	Ordinador amb monitor, teclat i mouse		31/12/2007	ESCOLA ILLA		0	0
300105	17469	GI COMPRA	271,87	EDIFICI NARCIS GIRALT		271,87	271,87
	Impressora Làser		15/02/2008	EDIFICI NARCÍS GIRALT		0	0
300105	17470	GI COMPRA	271,84	EDIFICI NARCIS GIRALT		271,84	271,84
	Impressora Làser		15/02/2008	EDIFICI NARCÍS GIRALT		0	0
300105	17471	GI COMPRA	271,84	EDIFICI NARCIS GIRALT		271,84	271,84
	Impressora Làser		15/02/2008	EDIFICI NARCÍS GIRALT		0	0
300105	17472	GI COMPRA	271,84	EDIFICI NARCIS GIRALT		271,84	271,84
	Impressora Làser		15/02/2008	EDIFICI NARCÍS GIRALT		0	0
300105	17473	GI COMPRA	271,84	EDIFICI NARCIS GIRALT		271,84	271,84
	Impressora Làser		15/02/2008	EDIFICI NARCÍS GIRALT		0	0
300105	17494	SG COMPRA	2.309,56	ATENEU	SEGONA PLANTA	2.309,56	2.309,56
	EQUIP MULTIFUNCIONAL		27/02/2008	EDIFICI ATENEU	ESPORTS	0	0
300102	17522	GI COMPRA	929,16	EDIFICI NARCIS GIRALT		929,16	929,16
	DC 7800 SFF		29/02/2008			0	0



# AJUNTAMENT-AJUNTAMENT DE SABADELL

Data obtenció 26/03/2019 14:41  
 Pàg. 124

## LLIBRE A LLIBRE A: BENS, DRETS I OBLIGACIONS DE L'ENT LOCAL

EPÍGRAF: I.2 SERVEI PÚBLIC

SUBEPÍGRAF: I.2.C MOBLES

CLASSIFICAC	N. BÉ	QUANT. DESCRIPCIÓ	C. GESTO T. ADQUISICIÓ C. COST	COST ADQUI. D- ALTA	CENTRE UBICACIÓ	PLANTA ESPAI	V.B.C. DOT. AMORT	F.A. V.C.
300102	17523		GI COMPRA	929,16	EDIFICI NARCIS GIRALT		929,16	929,16
		DC 7800 SFF		29/02/2008			0	0
300102	17524		GI COMPRA	929,16	EDIFICI NARCIS GIRALT		929,16	929,16
		DC 7800 SFF		29/02/2008			0	0
300102	17525		GI COMPRA	929,16	EDIFICI NARCIS GIRALT		929,16	929,16
		DC 7800 SFF		29/02/2008			0	0
300102	17526		GI COMPRA	929,16	EDIFICI NARCIS GIRALT		929,16	929,16
		DC 7800 SFF		29/02/2008			0	0
300102	17527		GI COMPRA	929,16	EDIFICI NARCIS GIRALT		929,16	929,16
		DC 7800 SFF		29/02/2008			0	0
300102	17528		GI COMPRA	929,16	EDIFICI NARCIS GIRALT		929,16	929,16
		DC 7800 SFF		29/02/2008			0	0
300102	17605		GI COMPRA	564,74	EDIFICI NARCIS GIRALT		564,74	564,74
		Core 2 Duo		11/04/2008			0	0
300102	17606		GI COMPRA	564,74	EDIFICI NARCIS GIRALT		564,74	564,74
		Core 2 Duo		11/04/2008			0	0
300102	17607		GI COMPRA	564,75	EDIFICI NARCIS GIRALT		564,75	564,75
		Core 2 Duo		11/04/2008			0	0
300102	17608		GI COMPRA	564,75	EDIFICI NARCIS GIRALT		564,75	564,75
		Core 2 Duo		11/04/2008			0	0
300102	17622		JO COMPRA	700,64	CENTRE CÍVIC DE CAN PUIGGENER		700,64	700,64
		ORDINADOR		15/04/2008	CENTRE CIVIC		0	0

# AJUNTAMENT-AJUNTAMENT DE SABADELL

Data obtenció 26/03/2019 14:41  
Pàg. 125

## LLIBRE A LLIBRE A: BENS, DRETS I OBLIGACIONS DE L'ENT LOCAL

EPÍGRAF: I.2 SERVEI PÚBLIC

SUBEPÍGRAF: I.2.C MOBLES

CLASSIFICAC N. BÉ	QUANT. DESCRIPCIÓ	C. GESTO T. ADQUISICIÓ C. COST	COST ADQUI. D- ALTA	CENTRE UBICACIÓ	PLANTA ESPAI	V.B.C. DOT. AMORT	F.A. V.C.
300102	17623	JO COMPRA	700,64	CENTRE CÍVIC DE CAN RULL		700,64	700,64
	ORDINADOR		15/04/2008	EDIFICI		0	0
300102	17624	JO COMPRA	700,64	CENTRE CÍVIC CREU DE BARBERÀ		700,64	700,64
	ORDINADOR		15/04/2008	EDIFICI		0	0
300102	17625	JO COMPRA	700,64	Centre d'entitats c. Francolí 11		700,64	700,64
	ORDINADOR		15/04/2008	CENTRE CIVIC		0	0
300105	17646	SG COMPRA	2.541,56	CAN MARCET, GUÀRDIA URBANA	PLANTA BAIXA	2.541,56	2.541,56
	EQUIP MULTIFUNCIÓ		18/04/2008	EDIFICI		0	0
300105	17662	GI COMPRA	10.672,00	EDIFICI NARCIS GIRALT		10.672,00	10.672,00
	Plotter		23/04/2008			0	0
300105	17669	SG COMPRA	884,08	CENTRE CÍVIC DE CA N'ORIAN		884,08	884,08
	EQUIP MULTIFUNCIONAL		24/04/2008	EDIFICI		0	0
300105	17671	SG COMPRA	884,08	CENTRE CÍVIC DE CAN RULL		884,08	884,08
	EQUIP MULTIFUNCIÓ		24/04/2008	EDIFICI		0	0
300105	17673	SG COMPRA	884,08	CENTRE CIVIC SANT OLEGUER		884,08	884,08
	EQUIP MULTIFUNCIÓ		24/04/2008	EDIFICI		0	0
300105	17674	SG COMPRA	884,08	CENTRE CÍVIC CREU DE BARBERÀ		884,08	884,08
	EQUIP MULTIFUNCIÓ		24/04/2008	EDIFICI		0	0
300105	17675	SG COMPRA	884,09	Centre d'entitats c. Francolí 11		884,09	884,09

# AJUNTAMENT-AJUNTAMENT DE SABADELL

Data obtenció 26/03/2019 14:41  
Pàg. 126

## LLIBRE A LLIBRE A: BENS, DRETS I OBLIGACIONS DE L'ENT LOCAL

EPÍGRAF: I.2 SERVEI PÚBLIC

SUBEPÍGRAF: I.2.C MOBLES

CLASSIFICAC N. BÉ	QUANT. DESCRIPCIÓ	C. GESTO T. ADQUISICIÓ C. COST	COST ADQUI. D- ALTA	CENTRE UBICACIÓ	PLANTA ESPAI	V.B.C. DOT. AMORT	F.A. V.C.
	EQUIP MULTIFUNCIÓ		24/04/2008	EDIFICI		0	0
300103	17701	GI COMPRA	819,05	EDIFICI NARCIS GIRALT		819,05	819,05
	portàtil		13/05/2008			0	0
300103	17702	GI COMPRA	819,05	EDIFICI NARCIS GIRALT		819,05	819,05
	portàtil		13/05/2008			0	0
300103	17703	GI COMPRA	819,05	EDIFICI NARCIS GIRALT		819,05	819,05
	portàtil		13/05/2008			0	0
300103	17704	GI COMPRA	819,06	EDIFICI NARCIS GIRALT		819,06	819,06
	portàtil		13/05/2008			0	0
300103	17729	GI COMPRA	783,64	EDIFICI NARCIS GIRALT		783,64	783,64
	portàtil		23/05/2008	EDIFICI NARCÍS GIRALT		0	0
300106	17730	GI COMPRA	678,60	EDIFICI NARCIS GIRALT		678,60	678,60
	projector		23/05/2008	EDIFICI NARCÍS GIRALT		0	0
300106	17740	TE COMPRA	4.212,33	INFRASTRUCTURA PUBLICA DISTRICTE 5		4.212,33	4.212,33
	6 modems reg automàtic per telegestió		18/09/2008			0	0
300103	17749	GI COMPRA	882,24	EDIFICI NARCIS GIRALT		882,24	882,24
	portàtil		02/06/2008			0	0
300102	17753	GI COMPRA	3.480,00	EDIFICI NARCIS GIRALT		3.480,00	3.480,00
	Macintosh		03/06/2008			0	0
300101	17763	GI INSPECCIÓ FÍSICA O INVENTARI	0	CASAL PERE QUART		1.240,01	1.240,01
	esxgra01		06/06/2008	EDIFICI		0	0

# AJUNTAMENT-AJUNTAMENT DE SABADELL

Data obtenció 26/03/2019 14:41  
Pàg. 127

## LLIBRE A LLIBRE A: BENS, DRETS I OBLIGACIONS DE L'ENT LOCAL

EPÍGRAF: I.2 SERVEI PÚBLIC

SUBEPÍGRAF: I.2.C MOBLES

CLASSIFICAC N. BÉ	QUANT. DESCRIPCIÓ	C. GESTO T. ADQUISICIÓ C. COST	COST ADQUI. D- ALTA	CENTRE UBICACIÓ	PLANTA ESPAI	V.B.C. DOT. AMORT	F.A. V.C.
300101	17765	GI COMPRA	3.606,71	CONSELL ESPORTIU		3.606,71	3.606,71
	slx27.sbd.ct		06/06/2008	EDIFICI		0	0
300105	17777	SG COMPRA	3.671,14	EDIFICI NARCIS GIRALT	TERCERA PLANTA	3.671,14	3.671,14
	EQUIP MULTIFUNCIÓ		11/06/2008	EDIFICI NARCÍS GIRALT		0	0
300105	17781	SG COMPRA	220,69	EDIFICI NARCIS GIRALT	SEGONA PLANTA	220,69	220,69
	IMPRESSORA		13/06/2008	EDIFICI NARCÍS GIRALT	INFORMÀTICA	0	0
300105	17782	SG COMPRA	220,69	EDIFICI NARCIS GIRALT	SEGONA PLANTA	220,69	220,69
	IMPRESSORA		13/06/2008	EDIFICI NARCÍS GIRALT	INFORMÀTICA	0	0
300105	17783	SG COMPRA	220,69	EDIFICI NARCIS GIRALT	SEGONA PLANTA	220,69	220,69
	IMPRESSORA		13/06/2008	EDIFICI NARCÍS GIRALT	INFORMÀTICA	0	0
300102	17825	GI COMPRA	929,16	EDIFICI NARCIS GIRALT		929,16	929,16
	Ordinador		16/07/2008			0	0
300105	17841	SG COMPRA	4.035,29	ATENEU	PRIMERA PLANTA	4.035,29	4.035,29
	EQUIP MULTIFUNCIÓ		15/07/2008	EDIFICI ATENEU	CULTURA	0	0
300105	17863	SG COMPRA	748,20	BIBLIOTECA CENTRAL VAPOR BADIA		748,20	748,20
	IMPRESSORA		28/07/2008	EDIFICI		0	0
300105	17864	SG COMPRA	314,36	VAPOR CODINA		314,36	314,36
	IMPRESSORA		29/07/2008			0	0
300105	17865	GI COMPRA	314,36	Mercat de Sant Joan - pl. de Sant Joan, 1A		314,36	314,36
	IMPRESSORA		29/07/2008			0	0

# AJUNTAMENT-AJUNTAMENT DE SABADELL

Data obtenció 26/03/2019 14:41  
Pàg. 128

## LLIBRE A LLIBRE A: BENS, DRETS I OBLIGACIONS DE L'ENT LOCAL

EPÍGRAF: I.2 SERVEI PÚBLIC

SUBEPÍGRAF: I.2.C MOBLES

CLASSIFICAC N. BÉ	QUANT. DESCRIPCIÓ	C. GESTO T. ADQUISICIÓ C. COST	COST ADQUI. D- ALTA	CENTRE UBICACIÓ	PLANTA ESPAI	V.B.C. DOT. AMORT	F.A. V.C.
300105	17866	SG COMPRA	314,36	CENTRE CÍVIC DEL POBLE NOU		314,36	314,36
	IMPRESSORA		29/07/2008			0	0
300102	17873	GI COMPRA	597,98	Mercat de Sant Joan - pl. de Sant Joan, 1A		597,98	597,98
	Ordinador personal		21/08/2008			0	0
300102	17874	GI COMPRA	597,98	CENTRE CÍVIC DEL POBLE NOU		597,98	597,98
	Ordinador personal		21/08/2008			0	0
300105	17875	GI COMPRA	657,72	CENTRE CÍVIC DEL POBLE NOU		657,72	657,72
	Impressora		21/08/2008			0	0
300102	17885	GI COMPRA	1.042,85	EDIFICI NARCIS GIRALT		1.042,85	1.042,85
	PC Core 2 Duo E6750		28/08/2008	EDIFICI NARCÍS GIRALT		0	0
300102	17886	GI COMPRA	1.042,85	EDIFICI NARCIS GIRALT		1.042,85	1.042,85
	PC Core 2 Duo E6750		28/08/2008	EDIFICI NARCÍS GIRALT		0	0
300102	17887	GI COMPRA	1.042,85	EDIFICI NARCIS GIRALT		1.042,85	1.042,85
	PC Core 2 Duo E6750		28/08/2008	EDIFICI NARCÍS GIRALT		0	0
300102	17888	GI COMPRA	1.042,85	EDIFICI NARCIS GIRALT		1.042,85	1.042,85
	PC Core 2 Duo E6750		28/08/2008	EDIFICI NARCÍS GIRALT		0	0
300102	17889	GI COMPRA	1.042,85	EDIFICI NARCIS GIRALT		1.042,85	1.042,85
	PC Core 2 Duo E6750		28/08/2008	EDIFICI NARCÍS GIRALT		0	0
300102	17890	GI COMPRA	1.042,85	EDIFICI NARCIS GIRALT		1.042,85	1.042,85
	PC Core 2 Duo E6750		28/08/2008	EDIFICI NARCÍS GIRALT		0	0
300102	17891	GI COMPRA	1.042,85	EDIFICI NARCIS GIRALT		1.042,85	1.042,85

# AJUNTAMENT-AJUNTAMENT DE SABADELL

Data obtenció 26/03/2019 14:41  
Pàg. 129

## LLIBRE A LLIBRE A: BENS, DRETS I OBLIGACIONS DE L'ENT LOCAL

EPÍGRAF: I.2 SERVEI PÚBLIC

SUBEPÍGRAF: I.2.C MOBLES

CLASSIFICAC N. BÉ	QUANT. DESCRIPCIÓ	C. GESTO T. ADQUISICIÓ C. COST	COST ADQUI. D- ALTA	CENTRE UBICACIÓ	PLANTA ESPAI	V.B.C. DOT. AMORT	F.A. V.C.
	PC Core 2 Duo E6750		28/08/2008	EDIFICI NARCÍS GIRALT		0	0
300102 17892		GI COMPRA	1.042,85	EDIFICI NARCIS GIRALT		1.042,85	1.042,85
	PC Core 2 Duo E6750		28/08/2008	EDIFICI NARCÍS GIRALT		0	0
300102 17893		GI COMPRA	1.042,85	EDIFICI NARCIS GIRALT		1.042,85	1.042,85
	PC Core 2 Duo E6750		28/08/2008	EDIFICI NARCÍS GIRALT		0	0
300102 17894		GI COMPRA	1.042,85	EDIFICI NARCIS GIRALT		1.042,85	1.042,85
	PC Core 2 Duo E6750		28/08/2008	EDIFICI NARCÍS GIRALT		0	0
300102 17895		GI COMPRA	1.042,85	EDIFICI NARCIS GIRALT		1.042,85	1.042,85
	PC Core 2 Duo E6750		28/08/2008	EDIFICI NARCÍS GIRALT		0	0
300102 17896		GI COMPRA	1.042,85	EDIFICI NARCIS GIRALT		1.042,85	1.042,85
	PC Core 2 Duo E6750		28/08/2008	EDIFICI NARCÍS GIRALT		0	0
300102 17897		GI COMPRA	1.042,85	EDIFICI NARCIS GIRALT		1.042,85	1.042,85
	PC Core 2 Duo E6750		28/08/2008	EDIFICI NARCÍS GIRALT		0	0
300102 17898		GI COMPRA	1.042,85	EDIFICI NARCIS GIRALT		1.042,85	1.042,85
	PC Core 2 Duo E6750		28/08/2008	EDIFICI NARCÍS GIRALT		0	0
300102 17899		GI COMPRA	1.042,85	EDIFICI NARCIS GIRALT		1.042,85	1.042,85
	PC Core 2 Duo E6750		28/08/2008	EDIFICI NARCÍS GIRALT		0	0
300102 17900		GI COMPRA	1.042,85	EDIFICI NARCIS GIRALT		1.042,85	1.042,85
	PC Core 2 Duo E6750		28/08/2008	EDIFICI NARCÍS GIRALT		0	0
300102 17901		GI COMPRA	1.042,85	EDIFICI NARCIS GIRALT		1.042,85	1.042,85
	PC Core 2 Duo E6750		28/08/2008	EDIFICI NARCÍS GIRALT		0	0
300102 17902		GI COMPRA	1.042,85	EDIFICI NARCIS GIRALT		1.042,85	1.042,85

# AJUNTAMENT-AJUNTAMENT DE SABADELL

Data obtenció 26/03/2019 14:41  
Pàg. 130

## LLIBRE A LLIBRE A: BENS, DRETS I OBLIGACIONS DE L'ENT LOCAL

EPÍGRAF: I.2 SERVEI PÚBLIC

SUBEPÍGRAF: I.2.C MOBLES

CLASSIFICAC N. BÉ	QUANT. DESCRIPCIÓ	C. GESTO T. ADQUISICIÓ C. COST	COST ADQUI. D- ALTA	CENTRE UBICACIÓ	PLANTA ESPAI	V.B.C. DOT. AMORT	F.A. V.C.
	PC Core 2 Duo E6750		28/08/2008	EDIFICI NARCÍS GIRALT		0	0
300102	17903	GI COMPRA	1.042,85	EDIFICI NARCIS GIRALT		1.042,85	1.042,85
	PC Core 2 Duo E6750		28/08/2008	EDIFICI NARCÍS GIRALT		0	0
300102	17904	GI COMPRA	1.042,85	EDIFICI NARCIS GIRALT		1.042,85	1.042,85
	PC Core 2 Duo E6750		28/08/2008	EDIFICI NARCÍS GIRALT		0	0
300102	17905	GI COMPRA	1.042,85	EDIFICI NARCIS GIRALT		1.042,85	1.042,85
	PC Core 2 Duo E6750		28/08/2008	EDIFICI NARCÍS GIRALT		0	0
300102	17906	GI COMPRA	1.042,85	EDIFICI NARCIS GIRALT		1.042,85	1.042,85
	PC Core 2 Duo E6750		28/08/2008	EDIFICI NARCÍS GIRALT		0	0
300102	17907	GI COMPRA	1.042,85	EDIFICI NARCIS GIRALT		1.042,85	1.042,85
	PC Core 2 Duo E6750		28/08/2008	EDIFICI NARCÍS GIRALT		0	0
300102	17908	GI COMPRA	1.042,85	EDIFICI NARCIS GIRALT		1.042,85	1.042,85
	PC Core 2 Duo E6750		28/08/2008	EDIFICI NARCÍS GIRALT		0	0
300102	17909	GI COMPRA	1.042,85	EDIFICI NARCIS GIRALT		1.042,85	1.042,85
	PC Core 2 Duo E6750		28/08/2008	EDIFICI NARCÍS GIRALT		0	0
300102	17910	GI COMPRA	1.042,85	EDIFICI NARCIS GIRALT		1.042,85	1.042,85
	PC Core 2 Duo E6750		28/08/2008	EDIFICI NARCÍS GIRALT		0	0
300102	17911	GI COMPRA	1.042,85	EDIFICI NARCIS GIRALT		1.042,85	1.042,85
	PC Core 2 Duo E6750		28/08/2008	EDIFICI NARCÍS GIRALT		0	0
300102	17912	GI COMPRA	1.042,85	EDIFICI NARCIS GIRALT		1.042,85	1.042,85
	PC Core 2 Duo E6750		28/08/2008	EDIFICI NARCÍS GIRALT		0	0
300102	17913	GI COMPRA	1.042,85	EDIFICI NARCIS GIRALT		1.042,85	1.042,85

# AJUNTAMENT-AJUNTAMENT DE SABADELL

Data obtenció 26/03/2019 14:41  
Pàg. 131

## LLIBRE A LLIBRE A: BENS, DRETS I OBLIGACIONS DE L'ENT LOCAL

EPÍGRAF: I.2 SERVEI PÚBLIC

SUBEPÍGRAF: I.2.C MOBLES

CLASSIFICAC N. BÉ	QUANT. DESCRIPCIÓ	C. GESTO T. ADQUISICIÓ C. COST	COST ADQUI. D- ALTA	CENTRE UBICACIÓ	PLANTA ESPAI	V.B.C. DOT. AMORT	F.A. V.C.
	PC Core 2 Duo E6750		28/08/2008	EDIFICI NARCÍS GIRALT		0	0
300102 17914		GI COMPRA	1.042,85	EDIFICI NARCIS GIRALT		1.042,85	1.042,85
	PC Core 2 Duo E6750		28/08/2008	EDIFICI NARCÍS GIRALT		0	0
300102 17915		GI COMPRA	1.042,85	EDIFICI NARCIS GIRALT		1.042,85	1.042,85
	PC Core 2 Duo E6750		28/08/2008	EDIFICI NARCÍS GIRALT		0	0
300102 17916		GI COMPRA	1.042,85	EDIFICI NARCIS GIRALT		1.042,85	1.042,85
	PC Core 2 Duo E6750		28/08/2008	EDIFICI NARCÍS GIRALT		0	0
300102 17917		GI COMPRA	1.042,85	EDIFICI NARCIS GIRALT		1.042,85	1.042,85
	PC Core 2 Duo E6750		28/08/2008	EDIFICI NARCÍS GIRALT		0	0
300102 17918		GI COMPRA	1.042,85	EDIFICI NARCIS GIRALT		1.042,85	1.042,85
	PC Core 2 Duo E6750		28/08/2008	EDIFICI NARCÍS GIRALT		0	0
300102 17919		GI COMPRA	1.042,85	EDIFICI NARCIS GIRALT		1.042,85	1.042,85
	PC Core 2 Duo E6750		28/08/2008	EDIFICI NARCÍS GIRALT		0	0
300102 17920		GI COMPRA	1.042,85	EDIFICI NARCIS GIRALT		1.042,85	1.042,85
	PC Core 2 Duo E6750		28/08/2008	EDIFICI NARCÍS GIRALT		0	0
300102 17921		GI COMPRA	1.042,85	EDIFICI NARCIS GIRALT		1.042,85	1.042,85
	PC Core 2 Duo E6750		28/08/2008	EDIFICI NARCÍS GIRALT		0	0
300102 17922		GI COMPRA	1.042,85	EDIFICI NARCIS GIRALT		1.042,85	1.042,85
	PC Core 2 Duo E6750		28/08/2008	EDIFICI NARCÍS GIRALT		0	0
300102 17923		GI COMPRA	1.042,85	EDIFICI NARCIS GIRALT		1.042,85	1.042,85
	PC Core 2 Duo E6750		28/08/2008	EDIFICI NARCÍS GIRALT		0	0
300102 17924		GI COMPRA	1.042,85	EDIFICI NARCIS GIRALT		1.042,85	1.042,85



# AJUNTAMENT-AJUNTAMENT DE SABADELL

Data obtenció 26/03/2019 14:41  
Pàg. 132

## LLIBRE A LLIBRE A: BENS, DRETS I OBLIGACIONS DE L'ENT LOCAL

EPÍGRAF: I.2 SERVEI PÚBLIC

SUBEPÍGRAF: I.2.C MOBLES

CLASSIFICAC N. BÉ	QUANT. DESCRIPCIÓ	C. GESTO T. ADQUISICIÓ C. COST	COST ADQUI. D- ALTA	CENTRE UBICACIÓ	PLANTA ESPAI	V.B.C. DOT. AMORT	F.A. V.C.
	PC Core 2 Duo E6750		28/08/2008	EDIFICI NARCÍS GIRALT		0	0
300102	17925	GI COMPRA	1.042,85	EDIFICI NARCIS GIRALT		1.042,85	1.042,85
	PC Core 2 Duo E6750		28/08/2008	EDIFICI NARCÍS GIRALT		0	0
300102	17926	GI COMPRA	1.042,85	EDIFICI NARCIS GIRALT		1.042,85	1.042,85
	PC Core 2 Duo E6750		28/08/2008	EDIFICI NARCÍS GIRALT		0	0
300102	17927	GI COMPRA	1.042,85	EDIFICI NARCIS GIRALT		1.042,85	1.042,85
	PC Core 2 Duo E6750		28/08/2008	EDIFICI NARCÍS GIRALT		0	0
300102	17928	GI COMPRA	1.042,85	EDIFICI NARCIS GIRALT		1.042,85	1.042,85
	PC Core 2 Duo E6750		28/08/2008	EDIFICI NARCÍS GIRALT		0	0
300102	17929	GI COMPRA	1.042,85	EDIFICI NARCIS GIRALT		1.042,85	1.042,85
	PC Core 2 Duo E6750		28/08/2008	EDIFICI NARCÍS GIRALT		0	0
300102	17930	GI COMPRA	1.042,85	EDIFICI NARCIS GIRALT		1.042,85	1.042,85
	PC Core 2 Duo E6750		28/08/2008	EDIFICI NARCÍS GIRALT		0	0
300102	17931	GI COMPRA	1.042,85	EDIFICI NARCIS GIRALT		1.042,85	1.042,85
	PC Core 2 Duo E6750		28/08/2008	EDIFICI NARCÍS GIRALT		0	0
300102	17932	GI COMPRA	1.042,85	EDIFICI NARCIS GIRALT		1.042,85	1.042,85
	PC Core 2 Duo E6750		28/08/2008	EDIFICI NARCÍS GIRALT		0	0
300102	17933	GI COMPRA	1.042,85	EDIFICI NARCIS GIRALT		1.042,85	1.042,85
	PC Core 2 Duo E6750		28/08/2008	EDIFICI NARCÍS GIRALT		0	0
300102	17934	GI COMPRA	1.042,85	EDIFICI NARCIS GIRALT		1.042,85	1.042,85
	PC Core 2 Duo E6750		28/08/2008	EDIFICI NARCÍS GIRALT		0	0
300102	17935	GI COMPRA	1.042,85	EDIFICI NARCIS GIRALT		1.042,85	1.042,85

# AJUNTAMENT-AJUNTAMENT DE SABADELL

Data obtenció 26/03/2019 14:41  
Pàg. 133

## LLIBRE A LLIBRE A: BENS, DRETS I OBLIGACIONS DE L'ENT LOCAL

EPÍGRAF: I.2 SERVEI PÚBLIC

SUBEPÍGRAF: I.2.C MOBLES

CLASSIFICAC N. BÉ	QUANT. DESCRIPCIÓ	C. GESTO T. ADQUISICIÓ C. COST	COST ADQUI. D- ALTA	CENTRE UBICACIÓ	PLANTA ESPAI	V.B.C. DOT. AMORT	F.A. V.C.
	PC Core 2 Duo E6750		28/08/2008	EDIFICI NARCÍS GIRALT		0	0
300102 17936		GI COMPRA	1.042,85	EDIFICI NARCIS GIRALT		1.042,85	1.042,85
	PC Core 2 Duo E6750		28/08/2008	EDIFICI NARCÍS GIRALT		0	0
300102 17937		GI COMPRA	1.042,85	EDIFICI NARCIS GIRALT		1.042,85	1.042,85
	PC Core 2 Duo E6750		28/08/2008	EDIFICI NARCÍS GIRALT		0	0
300102 17938		GI COMPRA	1.042,85	EDIFICI NARCIS GIRALT		1.042,85	1.042,85
	PC Core 2 Duo E6750		28/08/2008	EDIFICI NARCÍS GIRALT		0	0
300102 17939		GI COMPRA	1.042,85	EDIFICI NARCIS GIRALT		1.042,85	1.042,85
	PC Core 2 Duo E6750		28/08/2008	EDIFICI NARCÍS GIRALT		0	0
300102 17940		GI COMPRA	1.042,85	EDIFICI NARCIS GIRALT		1.042,85	1.042,85
	PC Core 2 Duo E6750		28/08/2008	EDIFICI NARCÍS GIRALT		0	0
300102 17941		GI COMPRA	1.042,85	EDIFICI NARCIS GIRALT		1.042,85	1.042,85
	PC Core 2 Duo E6750		28/08/2008	EDIFICI NARCÍS GIRALT		0	0
300102 17942		GI COMPRA	1.042,85	EDIFICI NARCIS GIRALT		1.042,85	1.042,85
	PC Core 2 Duo E6750		28/08/2008	EDIFICI NARCÍS GIRALT		0	0
300102 17943		GI COMPRA	1.042,85	EDIFICI NARCIS GIRALT		1.042,85	1.042,85
	PC Core 2 Duo E6750		28/08/2008	EDIFICI NARCÍS GIRALT		0	0
300102 17944		GI COMPRA	1.042,85	EDIFICI NARCIS GIRALT		1.042,85	1.042,85
	PC Core 2 Duo E6750		28/08/2008	EDIFICI NARCÍS GIRALT		0	0
300102 17945		GI COMPRA	1.042,85	EDIFICI NARCIS GIRALT		1.042,85	1.042,85
	PC Core 2 Duo E6750		28/08/2008	EDIFICI NARCÍS GIRALT		0	0
300102 17946		GI COMPRA	1.042,85	EDIFICI NARCIS GIRALT		1.042,85	1.042,85

# AJUNTAMENT-AJUNTAMENT DE SABADELL

Data obtenció 26/03/2019 14:41  
Pàg. 134

## LLIBRE A LLIBRE A: BENS, DRETS I OBLIGACIONS DE L'ENT LOCAL

EPÍGRAF: I.2 SERVEI PÚBLIC

SUBEPÍGRAF: I.2.C MOBLES

CLASSIFICAC N. BÉ	QUANT. DESCRIPCIÓ	C. GESTO T. ADQUISICIÓ C. COST	COST ADQUI. D- ALTA	CENTRE UBICACIÓ	PLANTA ESPAI	V.B.C. DOT. AMORT	F.A. V.C.
	PC Core 2 Duo E6750		28/08/2008	EDIFICI NARCÍS GIRALT		0	0
300102 17947		GI COMPRA	1.042,85	EDIFICI NARCIS GIRALT		1.042,85	1.042,85
	PC Core 2 Duo E6750		28/08/2008	EDIFICI NARCÍS GIRALT		0	0
300102 17948		GI COMPRA	1.042,85	EDIFICI NARCIS GIRALT		1.042,85	1.042,85
	PC Core 2 Duo E6750		28/08/2008	EDIFICI NARCÍS GIRALT		0	0
300102 17949		GI COMPRA	1.042,85	EDIFICI NARCIS GIRALT		1.042,85	1.042,85
	PC Core 2 Duo E6750		28/08/2008	EDIFICI NARCÍS GIRALT		0	0
300102 17950		GI COMPRA	1.042,85	EDIFICI NARCIS GIRALT		1.042,85	1.042,85
	PC Core 2 Duo E6750		28/08/2008	EDIFICI NARCÍS GIRALT		0	0
300102 17951		GI COMPRA	1.042,85	EDIFICI NARCIS GIRALT		1.042,85	1.042,85
	PC Core 2 Duo E6750		28/08/2008	EDIFICI NARCÍS GIRALT		0	0
300102 17952		GI COMPRA	1.042,85	EDIFICI NARCIS GIRALT		1.042,85	1.042,85
	PC Core 2 Duo E6750		28/08/2008	EDIFICI NARCÍS GIRALT		0	0
300102 17953		GI COMPRA	1.042,85	EDIFICI NARCIS GIRALT		1.042,85	1.042,85
	PC Core 2 Duo E6750		28/08/2008	EDIFICI NARCÍS GIRALT		0	0
300102 17954		GI COMPRA	1.042,85	EDIFICI NARCIS GIRALT		1.042,85	1.042,85
	PC Core 2 Duo E6750		28/08/2008	EDIFICI NARCÍS GIRALT		0	0
300102 17955		GI COMPRA	1.042,85	EDIFICI NARCIS GIRALT		1.042,85	1.042,85
	PC Core 2 Duo E6750		28/08/2008	EDIFICI NARCÍS GIRALT		0	0
300102 17956		GI COMPRA	1.042,85	EDIFICI NARCIS GIRALT		1.042,85	1.042,85
	PC Core 2 Duo E6750		28/08/2008	EDIFICI NARCÍS GIRALT		0	0
300102 17957		GI COMPRA	1.042,85	EDIFICI NARCIS GIRALT		1.042,85	1.042,85

# AJUNTAMENT-AJUNTAMENT DE SABADELL

Data obtenció 26/03/2019 14:41  
Pàg. 135

## LLIBRE A LLIBRE A: BENS, DRETS I OBLIGACIONS DE L'ENT LOCAL

EPÍGRAF: I.2 SERVEI PÚBLIC

SUBEPÍGRAF: I.2.C MOBLES

CLASSIFICAC N. BÉ	QUANT. DESCRIPCIÓ	C. GESTO T. ADQUISICIÓ C. COST	COST ADQUI. D- ALTA	CENTRE UBICACIÓ	PLANTA ESPAI	V.B.C. DOT. AMORT	F.A. V.C.
	PC Core 2 Duo E6750		28/08/2008	EDIFICI NARCÍS GIRALT		0	0
300102 17958		GI COMPRA	1.042,85	EDIFICI NARCIS GIRALT		1.042,85	1.042,85
	PC Core 2 Duo E6750		28/08/2008	EDIFICI NARCÍS GIRALT		0	0
300102 17959		GI COMPRA	1.042,85	EDIFICI NARCIS GIRALT		1.042,85	1.042,85
	PC Core 2 Duo E6750		28/08/2008	EDIFICI NARCÍS GIRALT		0	0
300102 17960		GI COMPRA	1.042,85	EDIFICI NARCIS GIRALT		1.042,85	1.042,85
	PC Core 2 Duo E6750		28/08/2008	EDIFICI NARCÍS GIRALT		0	0
300102 17961		GI COMPRA	1.042,85	EDIFICI NARCIS GIRALT		1.042,85	1.042,85
	PC Core 2 Duo E6750		28/08/2008	EDIFICI NARCÍS GIRALT		0	0
300102 17962		GI COMPRA	1.042,85	EDIFICI NARCIS GIRALT		1.042,85	1.042,85
	PC Core 2 Duo E6750		28/08/2008	EDIFICI NARCÍS GIRALT		0	0
300102 17963		GI COMPRA	1.042,85	EDIFICI NARCIS GIRALT		1.042,85	1.042,85
	PC Core 2 Duo E6750		28/08/2008	EDIFICI NARCÍS GIRALT		0	0
300102 17964		GI COMPRA	1.042,85	EDIFICI NARCIS GIRALT		1.042,85	1.042,85
	PC Core 2 Duo E6750		28/08/2008	EDIFICI NARCÍS GIRALT		0	0
300102 17965		GI COMPRA	1.042,85	EDIFICI NARCIS GIRALT		1.042,85	1.042,85
	PC Core 2 Duo E6750		28/08/2008	EDIFICI NARCÍS GIRALT		0	0
300102 17966		GI COMPRA	1.042,85	EDIFICI NARCIS GIRALT		1.042,85	1.042,85
	PC Core 2 Duo E6750		28/08/2008	EDIFICI NARCÍS GIRALT		0	0
300102 17967		GI COMPRA	1.042,85	EDIFICI NARCIS GIRALT		1.042,85	1.042,85
	PC Core 2 Duo E6750		28/08/2008	EDIFICI NARCÍS GIRALT		0	0
300102 17968		GI COMPRA	1.042,85	EDIFICI NARCIS GIRALT		1.042,85	1.042,85

# AJUNTAMENT-AJUNTAMENT DE SABADELL

Data obtenció 26/03/2019 14:41  
Pàg. 136

## LLIBRE A LLIBRE A: BENS, DRETS I OBLIGACIONS DE L'ENT LOCAL

EPÍGRAF: I.2 SERVEI PÚBLIC

SUBEPÍGRAF: I.2.C MOBLES

CLASSIFICAC N. BÉ	QUANT. DESCRIPCIÓ	C. GESTO T. ADQUISICIÓ C. COST	COST ADQUI. D- ALTA	CENTRE UBICACIÓ	PLANTA ESPAI	V.B.C. DOT. AMORT	F.A. V.C.
	PC Core 2 Duo E6750		28/08/2008	EDIFICI NARCÍS GIRALT		0	0
300102 17969		GI COMPRA	1.042,85	EDIFICI NARCIS GIRALT		1.042,85	1.042,85
	PC Core 2 Duo E6750		28/08/2008	EDIFICI NARCÍS GIRALT		0	0
300102 17970		GI COMPRA	1.042,85	EDIFICI NARCIS GIRALT		1.042,85	1.042,85
	PC Core 2 Duo E6750		28/08/2008	EDIFICI NARCÍS GIRALT		0	0
300102 17971		GI COMPRA	1.042,85	EDIFICI NARCIS GIRALT		1.042,85	1.042,85
	PC Core 2 Duo E6750		28/08/2008	EDIFICI NARCÍS GIRALT		0	0
300102 17972		GI COMPRA	1.042,85	EDIFICI NARCIS GIRALT		1.042,85	1.042,85
	PC Core 2 Duo E6750		28/08/2008	EDIFICI NARCÍS GIRALT		0	0
300102 17973		GI COMPRA	1.042,85	EDIFICI NARCIS GIRALT		1.042,85	1.042,85
	PC Core 2 Duo E6750		28/08/2008	EDIFICI NARCÍS GIRALT		0	0
300102 17974		GI COMPRA	1.042,85	EDIFICI NARCIS GIRALT		1.042,85	1.042,85
	PC Core 2 Duo E6750		28/08/2008	EDIFICI NARCÍS GIRALT		0	0
300102 17975		GI COMPRA	1.042,85	EDIFICI NARCIS GIRALT		1.042,85	1.042,85
	PC Core 2 Duo E6750		28/08/2008	EDIFICI NARCÍS GIRALT		0	0
300102 17976		GI COMPRA	1.042,85	EDIFICI NARCIS GIRALT		1.042,85	1.042,85
	PC Core 2 Duo E6750		28/08/2008	EDIFICI NARCÍS GIRALT		0	0
300102 17977		GI COMPRA	1.042,85	EDIFICI NARCIS GIRALT		1.042,85	1.042,85
	PC Core 2 Duo E6750		28/08/2008	EDIFICI NARCÍS GIRALT		0	0
300102 17978		GI COMPRA	1.042,85	EDIFICI NARCIS GIRALT		1.042,85	1.042,85
	PC Core 2 Duo E6750		28/08/2008	EDIFICI NARCÍS GIRALT		0	0
300102 17979		GI COMPRA	1.042,85	EDIFICI NARCIS GIRALT		1.042,85	1.042,85

# AJUNTAMENT-AJUNTAMENT DE SABADELL

Data obtenció 26/03/2019 14:41  
Pàg. 137

## LLIBRE A LLIBRE A: BENS, DRETS I OBLIGACIONS DE L'ENT LOCAL

EPÍGRAF: I.2 SERVEI PÚBLIC

SUBEPÍGRAF: I.2.C MOBLES

CLASSIFICAC N. BÉ	QUANT. DESCRIPCIÓ	C. GESTO T. ADQUISICIÓ C. COST	COST ADQUI. D- ALTA	CENTRE UBICACIÓ	PLANTA ESPAI	V.B.C. DOT. AMORT	F.A. V.C.
	PC Core 2 Duo E6750		28/08/2008	EDIFICI NARCÍS GIRALT		0	0
300102 17980		GI COMPRA	1.042,85	EDIFICI NARCIS GIRALT		1.042,85	1.042,85
	PC Core 2 Duo E6750		28/08/2008	EDIFICI NARCÍS GIRALT		0	0
300102 17981		GI COMPRA	1.042,85	EDIFICI NARCIS GIRALT		1.042,85	1.042,85
	PC Core 2 Duo E6750		28/08/2008	EDIFICI NARCÍS GIRALT		0	0
300102 17982		GI COMPRA	1.042,85	EDIFICI NARCIS GIRALT		1.042,85	1.042,85
	PC Core 2 Duo E6750		28/08/2008	EDIFICI NARCÍS GIRALT		0	0
300102 17983		GI COMPRA	1.042,85	EDIFICI NARCIS GIRALT		1.042,85	1.042,85
	PC Core 2 Duo E6750		28/08/2008	EDIFICI NARCÍS GIRALT		0	0
300102 17984		GI COMPRA	1.042,85	EDIFICI NARCIS GIRALT		1.042,85	1.042,85
	PC Core 2 Duo E6750		28/08/2008	EDIFICI NARCÍS GIRALT		0	0
300102 17985		GI COMPRA	1.042,85	EDIFICI NARCIS GIRALT		1.042,85	1.042,85
	PC Core 2 Duo E6750		28/08/2008	EDIFICI NARCÍS GIRALT		0	0
300102 17986		GI COMPRA	1.042,85	EDIFICI NARCIS GIRALT		1.042,85	1.042,85
	PC Core 2 Duo E6750		28/08/2008	EDIFICI NARCÍS GIRALT		0	0
300102 17987		GI COMPRA	1.042,85	EDIFICI NARCIS GIRALT		1.042,85	1.042,85
	PC Core 2 Duo E6750		28/08/2008	EDIFICI NARCÍS GIRALT		0	0
300102 17988		GI COMPRA	1.042,85	EDIFICI NARCIS GIRALT		1.042,85	1.042,85
	PC Core 2 Duo E6750		28/08/2008	EDIFICI NARCÍS GIRALT		0	0
300102 17989		GI COMPRA	1.042,85	EDIFICI NARCIS GIRALT		1.042,85	1.042,85
	PC Core 2 Duo E6750		28/08/2008	EDIFICI NARCÍS GIRALT		0	0
300102 17990		GI COMPRA	1.042,85	EDIFICI NARCIS GIRALT		1.042,85	1.042,85

# AJUNTAMENT-AJUNTAMENT DE SABADELL

Data obtenció 26/03/2019 14:41  
Pàg. 138

## LLIBRE A LLIBRE A: BENS, DRETS I OBLIGACIONS DE L'ENT LOCAL

EPÍGRAF: I.2 SERVEI PÚBLIC

SUBEPÍGRAF: I.2.C MOBLES

CLASSIFICAC N. BÉ	QUANT. DESCRIPCIÓ	C. GESTO T. ADQUISICIÓ C. COST	COST ADQUI. D- ALTA	CENTRE UBICACIÓ	PLANTA ESPAI	V.B.C. DOT. AMORT	F.A. V.C.
	PC Core 2 Duo E6750		28/08/2008	EDIFICI NARCÍS GIRALT		0	0
300102 17991		GI COMPRA	1.042,85	EDIFICI NARCIS GIRALT		1.042,85	1.042,85
	PC Core 2 Duo E6750		28/08/2008	EDIFICI NARCÍS GIRALT		0	0
300102 17992		GI COMPRA	1.042,85	EDIFICI NARCIS GIRALT		1.042,85	1.042,85
	PC Core 2 Duo E6750		28/08/2008	EDIFICI NARCÍS GIRALT		0	0
300102 17993		GI COMPRA	1.042,85	EDIFICI NARCIS GIRALT		1.042,85	1.042,85
	PC Core 2 Duo E6750		28/08/2008	EDIFICI NARCÍS GIRALT		0	0
300102 17994		GI COMPRA	1.042,85	EDIFICI NARCIS GIRALT		1.042,85	1.042,85
	PC Core 2 Duo E6750		28/08/2008	EDIFICI NARCÍS GIRALT		0	0
300102 17995		GI COMPRA	1.042,85	EDIFICI NARCIS GIRALT		1.042,85	1.042,85
	PC Core 2 Duo E6750		28/08/2008	EDIFICI NARCÍS GIRALT		0	0
300102 17996		GI COMPRA	1.042,85	EDIFICI NARCIS GIRALT		1.042,85	1.042,85
	PC Core 2 Duo E6750		28/08/2008	EDIFICI NARCÍS GIRALT		0	0
300102 17997		GI COMPRA	1.042,85	EDIFICI NARCIS GIRALT		1.042,85	1.042,85
	PC Core 2 Duo E6750		28/08/2008	EDIFICI NARCÍS GIRALT		0	0
300102 17998		GI COMPRA	1.042,85	EDIFICI NARCIS GIRALT		1.042,85	1.042,85
	PC Core 2 Duo E6750		28/08/2008	EDIFICI NARCÍS GIRALT		0	0
300102 17999		GI COMPRA	1.042,85	EDIFICI NARCIS GIRALT		1.042,85	1.042,85
	PC Core 2 Duo E6750		28/08/2008	EDIFICI NARCÍS GIRALT		0	0
300102 18000		GI COMPRA	1.042,85	EDIFICI NARCIS GIRALT		1.042,85	1.042,85
	PC Core 2 Duo E6750		28/08/2008	EDIFICI NARCÍS GIRALT		0	0
300102 18001		GI COMPRA	1.042,85	EDIFICI NARCIS GIRALT		1.042,85	1.042,85

# AJUNTAMENT-AJUNTAMENT DE SABADELL

Data obtenció 26/03/2019 14:41  
Pàg. 139

## LLIBRE A LLIBRE A: BENS, DRETS I OBLIGACIONS DE L'ENT LOCAL

EPÍGRAF: I.2 SERVEI PÚBLIC

SUBEPÍGRAF: I.2.C MOBLES

CLASSIFICAC N. BÉ	QUANT. DESCRIPCIÓ	C. GESTO T. ADQUISICIÓ C. COST	COST ADQUI. D- ALTA	CENTRE UBICACIÓ	PLANTA ESPAI	V.B.C. DOT. AMORT	F.A. V.C.
	PC Core 2 Duo E6750		28/08/2008	EDIFICI NARCÍS GIRALT		0	0
300102 18002		GI COMPRA	1.042,85	EDIFICI NARCIS GIRALT		1.042,85	1.042,85
	PC Core 2 Duo E6750		28/08/2008	EDIFICI NARCÍS GIRALT		0	0
300102 18003		GI COMPRA	1.042,85	EDIFICI NARCIS GIRALT		1.042,85	1.042,85
	PC Core 2 Duo E6750		28/08/2008	EDIFICI NARCÍS GIRALT		0	0
300102 18004		GI COMPRA	1.042,85	EDIFICI NARCIS GIRALT		1.042,85	1.042,85
	PC Core 2 Duo E6750		28/08/2008	EDIFICI NARCÍS GIRALT		0	0
300102 18005		GI COMPRA	1.042,85	EDIFICI NARCIS GIRALT		1.042,85	1.042,85
	PC Core 2 Duo E6750		28/08/2008	EDIFICI NARCÍS GIRALT		0	0
300102 18006		GI COMPRA	1.042,85	EDIFICI NARCIS GIRALT		1.042,85	1.042,85
	PC Core 2 Duo E6750		28/08/2008	EDIFICI NARCÍS GIRALT		0	0
300102 18007		GI COMPRA	1.042,85	EDIFICI NARCIS GIRALT		1.042,85	1.042,85
	PC Core 2 Duo E6750		28/08/2008	EDIFICI NARCÍS GIRALT		0	0
300102 18008		GI COMPRA	1.042,85	EDIFICI NARCIS GIRALT		1.042,85	1.042,85
	PC Core 2 Duo E6750		28/08/2008	EDIFICI NARCÍS GIRALT		0	0
300102 18009		GI COMPRA	1.042,85	EDIFICI NARCIS GIRALT		1.042,85	1.042,85
	PC Core 2 Duo E6750		28/08/2008	EDIFICI NARCÍS GIRALT		0	0
300102 18010		GI COMPRA	1.042,85	EDIFICI NARCIS GIRALT		1.042,85	1.042,85
	PC Core 2 Duo E6750		28/08/2008	EDIFICI NARCÍS GIRALT		0	0
300102 18011		GI COMPRA	1.042,85	EDIFICI NARCIS GIRALT		1.042,85	1.042,85
	PC Core 2 Duo E6750		28/08/2008	EDIFICI NARCÍS GIRALT		0	0
300102 18012		GI COMPRA	1.042,85	EDIFICI NARCIS GIRALT		1.042,85	1.042,85



# AJUNTAMENT-AJUNTAMENT DE SABADELL

Data obtenció 26/03/2019 14:41  
Pàg. 140

## LLIBRE A LLIBRE A: BENS, DRETS I OBLIGACIONS DE L'ENT LOCAL

EPÍGRAF: I.2 SERVEI PÚBLIC

SUBEPÍGRAF: I.2.C MOBLES

CLASSIFICAC N. BÉ	QUANT. DESCRIPCIÓ	C. GESTO T. ADQUISICIÓ C. COST	COST ADQUI. D- ALTA	CENTRE UBICACIÓ	PLANTA ESPAI	V.B.C. DOT. AMORT	F.A. V.C.
	PC Core 2 Duo E6750		28/08/2008	EDIFICI NARCÍS GIRALT		0	0
300102 18013		GI COMPRA	1.042,85	EDIFICI NARCIS GIRALT		1.042,85	1.042,85
	PC Core 2 Duo E6750		28/08/2008	EDIFICI NARCÍS GIRALT		0	0
300102 18014		GI COMPRA	1.042,85	EDIFICI NARCIS GIRALT		1.042,85	1.042,85
	PC Core 2 Duo E6750		28/08/2008	EDIFICI NARCÍS GIRALT		0	0
300102 18015		GI COMPRA	1.042,85	EDIFICI NARCIS GIRALT		1.042,85	1.042,85
	PC Core 2 Duo E6750		28/08/2008	EDIFICI NARCÍS GIRALT		0	0
300102 18016		GI COMPRA	1.042,85	EDIFICI NARCIS GIRALT		1.042,85	1.042,85
	PC Core 2 Duo E6750		28/08/2008	EDIFICI NARCÍS GIRALT		0	0
300102 18017		GI COMPRA	1.042,85	EDIFICI NARCIS GIRALT		1.042,85	1.042,85
	PC Core 2 Duo E6750		28/08/2008	EDIFICI NARCÍS GIRALT		0	0
300102 18018		GI COMPRA	1.042,85	EDIFICI NARCIS GIRALT		1.042,85	1.042,85
	PC Core 2 Duo E6750		28/08/2008	EDIFICI NARCÍS GIRALT		0	0
300102 18019		GI COMPRA	1.042,85	EDIFICI NARCIS GIRALT		1.042,85	1.042,85
	PC Core 2 Duo E6750		28/08/2008	EDIFICI NARCÍS GIRALT		0	0
300102 18020		GI COMPRA	1.042,85	EDIFICI NARCIS GIRALT		1.042,85	1.042,85
	PC Core 2 Duo E6750		28/08/2008	EDIFICI NARCÍS GIRALT		0	0
300102 18021		GI COMPRA	1.042,85	EDIFICI NARCIS GIRALT		1.042,85	1.042,85
	PC Core 2 Duo E6750		28/08/2008	EDIFICI NARCÍS GIRALT		0	0
300102 18022		GI COMPRA	1.042,85	EDIFICI NARCIS GIRALT		1.042,85	1.042,85
	PC Core 2 Duo E6750		28/08/2008	EDIFICI NARCÍS GIRALT		0	0
300102 18023		GI COMPRA	1.042,85	EDIFICI NARCIS GIRALT		1.042,85	1.042,85

# AJUNTAMENT-AJUNTAMENT DE SABADELL

Data obtenció 26/03/2019 14:41  
Pàg. 141

## LLIBRE A LLIBRE A: BENS, DRETS I OBLIGACIONS DE L'ENT LOCAL

EPÍGRAF: I.2 SERVEI PÚBLIC

SUBEPÍGRAF: I.2.C MOBLES

CLASSIFICAC N. BÉ	QUANT. DESCRIPCIÓ	C. GESTO T. ADQUISICIÓ C. COST	COST ADQUI. D- ALTA	CENTRE UBICACIÓ	PLANTA ESPAI	V.B.C. DOT. AMORT	F.A. V.C.
	PC Core 2 Duo E6750		28/08/2008	EDIFICI NARCÍS GIRALT		0	0
300102	18024	GI COMPRA	1.042,85	EDIFICI NARCIS GIRALT		1.042,85	1.042,85
	PC Core 2 Duo E6750		28/08/2008	EDIFICI NARCÍS GIRALT		0	0
300102	18025	GI COMPRA	1.042,85	EDIFICI NARCIS GIRALT		1.042,85	1.042,85
	PC Core 2 Duo E6750		28/08/2008	EDIFICI NARCÍS GIRALT		0	0
300102	18026	GI COMPRA	1.042,85	EDIFICI NARCIS GIRALT		1.042,85	1.042,85
	PC Core 2 Duo E6750		28/08/2008	EDIFICI NARCÍS GIRALT		0	0
300102	18027	GI COMPRA	1.042,85	EDIFICI NARCIS GIRALT		1.042,85	1.042,85
	PC Core 2 Duo E6750		28/08/2008	EDIFICI NARCÍS GIRALT		0	0
300102	18028	GI COMPRA	1.042,85	EDIFICI NARCIS GIRALT		1.042,85	1.042,85
	PC Core 2 Duo E6750		28/08/2008	EDIFICI NARCÍS GIRALT		0	0
300102	18029	GI COMPRA	1.042,85	EDIFICI NARCIS GIRALT		1.042,85	1.042,85
	PC Core 2 Duo E6750		28/08/2008	EDIFICI NARCÍS GIRALT		0	0
300102	18030	GI COMPRA	1.042,85	EDIFICI NARCIS GIRALT		1.042,85	1.042,85
	PC Core 2 Duo E6750		28/08/2008	EDIFICI NARCÍS GIRALT		0	0
300102	18031	GI COMPRA	1.042,85	EDIFICI NARCIS GIRALT		1.042,85	1.042,85
	PC Core 2 Duo E6750		28/08/2008	EDIFICI NARCÍS GIRALT		0	0
300102	18032	GI COMPRA	1.042,85	EDIFICI NARCIS GIRALT		1.042,85	1.042,85
	PC Core 2 Duo E6750		28/08/2008	EDIFICI NARCÍS GIRALT		0	0
300102	18033	GI COMPRA	1.042,85	EDIFICI NARCIS GIRALT		1.042,85	1.042,85
	PC Core 2 Duo E6750		28/08/2008	EDIFICI NARCÍS GIRALT		0	0
300102	18034	GI COMPRA	1.042,85	EDIFICI NARCIS GIRALT		1.042,85	1.042,85

# AJUNTAMENT-AJUNTAMENT DE SABADELL

Data obtenció 26/03/2019 14:41  
Pàg. 142

## LLIBRE A LLIBRE A: BENS, DRETS I OBLIGACIONS DE L'ENT LOCAL

EPÍGRAF: I.2 SERVEI PÚBLIC

SUBEPÍGRAF: I.2.C MOBLES

CLASSIFICAC N. BÉ	QUANT. DESCRIPCIÓ	C. GESTO T. ADQUISICIÓ C. COST	COST ADQUI. D- ALTA	CENTRE UBICACIÓ	PLANTA ESPAI	V.B.C. DOT. AMORT	F.A. V.C.
	PC Core 2 Duo E6750		28/08/2008	EDIFICI NARCÍS GIRALT		0	0
300102 18035		GI COMPRA	1.042,85	EDIFICI NARCIS GIRALT		1.042,85	1.042,85
	PC Core 2 Duo E6750		28/08/2008	EDIFICI NARCÍS GIRALT		0	0
300102 18036		GI COMPRA	1.042,85	EDIFICI NARCIS GIRALT		1.042,85	1.042,85
	PC Core 2 Duo E6750		28/08/2008	EDIFICI NARCÍS GIRALT		0	0
300102 18037		GI COMPRA	1.042,85	EDIFICI NARCIS GIRALT		1.042,85	1.042,85
	PC Core 2 Duo E6750		28/08/2008	EDIFICI NARCÍS GIRALT		0	0
300102 18038		GI COMPRA	1.042,85	EDIFICI NARCIS GIRALT		1.042,85	1.042,85
	PC Core 2 Duo E6750		28/08/2008	EDIFICI NARCÍS GIRALT		0	0
300102 18039		GI COMPRA	1.042,85	EDIFICI NARCIS GIRALT		1.042,85	1.042,85
	PC Core 2 Duo E6750		28/08/2008	EDIFICI NARCÍS GIRALT		0	0
300102 18040		GI COMPRA	1.042,85	EDIFICI NARCIS GIRALT		1.042,85	1.042,85
	PC Core 2 Duo E6750		28/08/2008	EDIFICI NARCÍS GIRALT		0	0
300102 18041		GI COMPRA	1.042,85	EDIFICI NARCIS GIRALT		1.042,85	1.042,85
	PC Core 2 Duo E6750		28/08/2008	EDIFICI NARCÍS GIRALT		0	0
300102 18042		GI COMPRA	1.042,85	EDIFICI NARCIS GIRALT		1.042,85	1.042,85
	PC Core 2 Duo E6750		28/08/2008	EDIFICI NARCÍS GIRALT		0	0
300102 18043		GI COMPRA	1.042,85	EDIFICI NARCIS GIRALT		1.042,85	1.042,85
	PC Core 2 Duo E6750		28/08/2008	EDIFICI NARCÍS GIRALT		0	0
300102 18044		GI COMPRA	1.042,85	EDIFICI NARCIS GIRALT		1.042,85	1.042,85
	PC Core 2 Duo E6750		28/08/2008	EDIFICI NARCÍS GIRALT		0	0
300102 18045		GI COMPRA	1.042,85	EDIFICI NARCIS GIRALT		1.042,85	1.042,85

# AJUNTAMENT-AJUNTAMENT DE SABADELL

Data obtenció 26/03/2019 14:41  
Pàg. 143

## LLIBRE A LLIBRE A: BENS, DRETS I OBLIGACIONS DE L'ENT LOCAL

EPÍGRAF: I.2 SERVEI PÚBLIC

SUBEPÍGRAF: I.2.C MOBLES

CLASSIFICAC	N. BÉ	QUANT. DESCRIPCIÓ	C. GESTO T. ADQUISICIÓ C. COST	COST ADQUI. D- ALTA	CENTRE UBICACIÓ	PLANTA ESPAI	V.B.C. DOT. AMORT	F.A. V.C.
		PC Core 2 Duo E6750		28/08/2008	EDIFICI NARCÍS GIRALT		0	0
300102	18046		GI COMPRA	1.042,85	EDIFICI NARCIS GIRALT		1.042,85	1.042,85
		PC Core 2 Duo E6750		28/08/2008	EDIFICI NARCÍS GIRALT		0	0
300102	18047		GI COMPRA	1.042,85	EDIFICI NARCIS GIRALT		1.042,85	1.042,85
		PC Core 2 Duo E6750		28/08/2008	EDIFICI NARCÍS GIRALT		0	0
300102	18048		GI COMPRA	1.042,85	EDIFICI NARCIS GIRALT		1.042,85	1.042,85
		PC Core 2 Duo E6750		28/08/2008	EDIFICI NARCÍS GIRALT		0	0
300102	18049		GI COMPRA	1.042,85	EDIFICI NARCIS GIRALT		1.042,85	1.042,85
		PC Core 2 Duo E6750		28/08/2008	EDIFICI NARCÍS GIRALT		0	0
300102	18050		GI COMPRA	1.042,85	EDIFICI NARCIS GIRALT		1.042,85	1.042,85
		PC Core 2 Duo E6750		28/08/2008	EDIFICI NARCÍS GIRALT		0	0
300102	18051		GI COMPRA	1.042,85	EDIFICI NARCIS GIRALT		1.042,85	1.042,85
		PC Core 2 Duo E6750		28/08/2008	EDIFICI NARCÍS GIRALT		0	0
300102	18052		GI COMPRA	1.042,85	EDIFICI NARCIS GIRALT		1.042,85	1.042,85
		PC Core 2 Duo E6750		28/08/2008	EDIFICI NARCÍS GIRALT		0	0
300102	18053		GI COMPRA	1.042,85	EDIFICI NARCIS GIRALT		1.042,85	1.042,85
		PC Core 2 Duo E6750		28/08/2008	EDIFICI NARCÍS GIRALT		0	0
300102	18054		GI COMPRA	1.042,85	EDIFICI NARCIS GIRALT		1.042,85	1.042,85
		PC Core 2 Duo E6750		28/08/2008	EDIFICI NARCÍS GIRALT		0	0
300102	18055		GI COMPRA	1.042,85	EDIFICI NARCIS GIRALT		1.042,85	1.042,85
		PC Core 2 Duo E6750		28/08/2008	EDIFICI NARCÍS GIRALT		0	0
300102	18056		GI COMPRA	1.042,85	EDIFICI NARCIS GIRALT		1.042,85	1.042,85

# AJUNTAMENT-AJUNTAMENT DE SABADELL

Data obtenció 26/03/2019 14:41  
Pàg. 144

## LLIBRE A LLIBRE A: BENS, DRETS I OBLIGACIONS DE L'ENT LOCAL

EPÍGRAF: I.2 SERVEI PÚBLIC

SUBEPÍGRAF: I.2.C MOBLES

CLASSIFICAC N. BÉ	QUANT. DESCRIPCIÓ	C. GESTO T. ADQUISICIÓ C. COST	COST ADQUI. D- ALTA	CENTRE UBICACIÓ	PLANTA ESPAI	V.B.C. DOT. AMORT	F.A. V.C.
	PC Core 2 Duo E6750		28/08/2008	EDIFICI NARCÍS GIRALT		0	0
300102 18057		GI COMPRA	1.042,85	EDIFICI NARCIS GIRALT		1.042,85	1.042,85
	PC Core 2 Duo E6750		28/08/2008	EDIFICI NARCÍS GIRALT		0	0
300102 18058		GI COMPRA	1.042,85	EDIFICI NARCIS GIRALT		1.042,85	1.042,85
	PC Core 2 Duo E6750		28/08/2008	EDIFICI NARCÍS GIRALT		0	0
300102 18059		GI COMPRA	1.042,85	EDIFICI NARCIS GIRALT		1.042,85	1.042,85
	PC Core 2 Duo E6750		28/08/2008	EDIFICI NARCÍS GIRALT		0	0
300102 18060		GI COMPRA	1.042,85	EDIFICI NARCIS GIRALT		1.042,85	1.042,85
	PC Core 2 Duo E6750		28/08/2008	EDIFICI NARCÍS GIRALT		0	0
300102 18061		GI COMPRA	1.042,85	EDIFICI NARCIS GIRALT		1.042,85	1.042,85
	PC Core 2 Duo E6750		28/08/2008	EDIFICI NARCÍS GIRALT		0	0
300102 18062		GI COMPRA	1.042,85	EDIFICI NARCIS GIRALT		1.042,85	1.042,85
	PC Core 2 Duo E6750		28/08/2008	EDIFICI NARCÍS GIRALT		0	0
300102 18063		GI COMPRA	1.042,85	EDIFICI NARCIS GIRALT		1.042,85	1.042,85
	PC Core 2 Duo E6750		28/08/2008	EDIFICI NARCÍS GIRALT		0	0
300102 18064		GI COMPRA	1.042,85	EDIFICI NARCIS GIRALT		1.042,85	1.042,85
	PC Core 2 Duo E6750		28/08/2008	EDIFICI NARCÍS GIRALT		0	0
300102 18065		GI COMPRA	1.042,85	EDIFICI NARCIS GIRALT		1.042,85	1.042,85
	PC Core 2 Duo E6750		28/08/2008	EDIFICI NARCÍS GIRALT		0	0
300102 18066		GI COMPRA	1.042,85	EDIFICI NARCIS GIRALT		1.042,85	1.042,85
	PC Core 2 Duo E6750		28/08/2008	EDIFICI NARCÍS GIRALT		0	0
300102 18067		GI COMPRA	1.042,85	EDIFICI NARCIS GIRALT		1.042,85	1.042,85

# AJUNTAMENT-AJUNTAMENT DE SABADELL

Data obtenció 26/03/2019 14:41  
Pàg. 145

## LLIBRE A LLIBRE A: BENS, DRETS I OBLIGACIONS DE L'ENT LOCAL

EPÍGRAF: I.2 SERVEI PÚBLIC

SUBEPÍGRAF: I.2.C MOBLES

CLASSIFICAC N. BÉ	QUANT. DESCRIPCIÓ	C. GESTO T. ADQUISICIÓ C. COST	COST ADQUI. D- ALTA	CENTRE UBICACIÓ	PLANTA ESPAI	V.B.C. DOT. AMORT	F.A. V.C.
	PC Core 2 Duo E6750		28/08/2008	EDIFICI NARCÍS GIRALT		0	0
300102 18068		GI COMPRA	1.042,85	EDIFICI NARCIS GIRALT		1.042,85	1.042,85
	PC Core 2 Duo E6750		28/08/2008	EDIFICI NARCÍS GIRALT		0	0
300102 18069		GI COMPRA	1.042,85	EDIFICI NARCIS GIRALT		1.042,85	1.042,85
	PC Core 2 Duo E6750		28/08/2008	EDIFICI NARCÍS GIRALT		0	0
300102 18070		GI COMPRA	1.042,85	EDIFICI NARCIS GIRALT		1.042,85	1.042,85
	PC Core 2 Duo E6750		28/08/2008	EDIFICI NARCÍS GIRALT		0	0
300102 18071		GI COMPRA	1.042,85	EDIFICI NARCIS GIRALT		1.042,85	1.042,85
	PC Core 2 Duo E6750		28/08/2008	EDIFICI NARCÍS GIRALT		0	0
300102 18072		GI COMPRA	1.042,85	EDIFICI NARCIS GIRALT		1.042,85	1.042,85
	PC Core 2 Duo E6750		28/08/2008	EDIFICI NARCÍS GIRALT		0	0
300102 18073		GI COMPRA	1.042,85	EDIFICI NARCIS GIRALT		1.042,85	1.042,85
	PC Core 2 Duo E6750		28/08/2008	EDIFICI NARCÍS GIRALT		0	0
300102 18074		GI COMPRA	1.042,85	EDIFICI NARCIS GIRALT		1.042,85	1.042,85
	PC Core 2 Duo E6750		28/08/2008	EDIFICI NARCÍS GIRALT		0	0
300102 18075		GI COMPRA	1.042,85	EDIFICI NARCIS GIRALT		1.042,85	1.042,85
	PC Core 2 Duo E6750		28/08/2008	EDIFICI NARCÍS GIRALT		0	0
300102 18076		GI COMPRA	1.042,85	EDIFICI NARCIS GIRALT		1.042,85	1.042,85
	PC Core 2 Duo E6750		28/08/2008	EDIFICI NARCÍS GIRALT		0	0
300102 18077		GI COMPRA	1.042,85	EDIFICI NARCIS GIRALT		1.042,85	1.042,85
	PC Core 2 Duo E6750		28/08/2008	EDIFICI NARCÍS GIRALT		0	0
300102 18078		GI COMPRA	1.042,85	EDIFICI NARCIS GIRALT		1.042,85	1.042,85

# AJUNTAMENT-AJUNTAMENT DE SABADELL

Data obtenció 26/03/2019 14:41  
Pàg. 146

## LLIBRE A LLIBRE A: BENS, DRETS I OBLIGACIONS DE L'ENT LOCAL

EPÍGRAF: I.2 SERVEI PÚBLIC

SUBEPÍGRAF: I.2.C MOBLES

CLASSIFICAC N. BÉ	QUANT. DESCRIPCIÓ	C. GESTO T. ADQUISICIÓ C. COST	COST ADQUI. D- ALTA	CENTRE UBICACIÓ	PLANTA ESPAI	V.B.C. DOT. AMORT	F.A. V.C.
	PC Core 2 Duo E6750		28/08/2008	EDIFICI NARCÍS GIRALT		0	0
300102	18079	GI COMPRA	1.042,85	EDIFICI NARCIS GIRALT		1.042,85	1.042,85
	PC Core 2 Duo E6750		28/08/2008	EDIFICI NARCÍS GIRALT		0	0
300102	18080	GI COMPRA	1.042,85	EDIFICI NARCIS GIRALT		1.042,85	1.042,85
	PC Core 2 Duo E6750		28/08/2008	EDIFICI NARCÍS GIRALT		0	0
300102	18081	GI COMPRA	1.042,85	EDIFICI NARCIS GIRALT		1.042,85	1.042,85
	PC Core 2 Duo E6750		28/08/2008	EDIFICI NARCÍS GIRALT		0	0
300102	18082	GI COMPRA	1.042,85	EDIFICI NARCIS GIRALT		1.042,85	1.042,85
	PC Core 2 Duo E6750		28/08/2008	EDIFICI NARCÍS GIRALT		0	0
300102	18083	GI COMPRA	1.042,85	EDIFICI NARCIS GIRALT		1.042,85	1.042,85
	PC Core 2 Duo E6750		28/08/2008	EDIFICI NARCÍS GIRALT		0	0
300102	18084	GI COMPRA	1.042,85	EDIFICI NARCIS GIRALT		1.042,85	1.042,85
	PC Core 2 Duo E6750		28/08/2008	EDIFICI NARCÍS GIRALT		0	0
300102	18085	GI COMPRA	1.042,85	EDIFICI NARCIS GIRALT		1.042,85	1.042,85
	PC Core 2 Duo E6750		28/08/2008	EDIFICI NARCÍS GIRALT		0	0
300102	18086	GI COMPRA	1.042,85	EDIFICI NARCIS GIRALT		1.042,85	1.042,85
	PC Core 2 Duo E6750		28/08/2008	EDIFICI NARCÍS GIRALT		0	0
300102	18087	GI COMPRA	1.042,85	EDIFICI NARCIS GIRALT		1.042,85	1.042,85
	PC Core 2 Duo E6750		28/08/2008	EDIFICI NARCÍS GIRALT		0	0
300102	18088	GI COMPRA	1.042,85	EDIFICI NARCIS GIRALT		1.042,85	1.042,85
	PC Core 2 Duo E6750		28/08/2008	EDIFICI NARCÍS GIRALT		0	0
300102	18089	GI COMPRA	1.042,85	EDIFICI NARCIS GIRALT		1.042,85	1.042,85

# AJUNTAMENT-AJUNTAMENT DE SABADELL

Data obtenció 26/03/2019 14:41  
Pàg. 147

## LLIBRE A LLIBRE A: BENS, DRETS I OBLIGACIONS DE L'ENT LOCAL

EPÍGRAF: I.2 SERVEI PÚBLIC

SUBEPÍGRAF: I.2.C MOBLES

CLASSIFICAC N. BÉ	QUANT. DESCRIPCIÓ	C. GESTO T. ADQUISICIÓ C. COST	COST ADQUI. D- ALTA	CENTRE UBICACIÓ	PLANTA ESPAI	V.B.C. DOT. AMORT	F.A. V.C.
	PC Core 2 Duo E6750		28/08/2008	EDIFICI NARCÍS GIRALT		0	0
300102	18090	GI COMPRA	1.042,85	EDIFICI NARCIS GIRALT		1.042,85	1.042,85
	PC Core 2 Duo E6750		28/08/2008	EDIFICI NARCÍS GIRALT		0	0
300102	18091	GI COMPRA	1.042,85	EDIFICI NARCIS GIRALT		1.042,85	1.042,85
	PC Core 2 Duo E6750		28/08/2008	EDIFICI NARCÍS GIRALT		0	0
300102	18092	GI COMPRA	1.042,85	EDIFICI NARCIS GIRALT		1.042,85	1.042,85
	PC Core 2 Duo E6750		28/08/2008	EDIFICI NARCÍS GIRALT		0	0
300102	18093	GI COMPRA	1.042,85	EDIFICI NARCIS GIRALT		1.042,85	1.042,85
	PC Core 2 Duo E6750		28/08/2008	EDIFICI NARCÍS GIRALT		0	0
300102	18094	GI COMPRA	1.042,85	EDIFICI NARCIS GIRALT		1.042,85	1.042,85
	PC Core 2 Duo E6750		28/08/2008	EDIFICI NARCÍS GIRALT		0	0
300102	18095	GI COMPRA	1.042,85	EDIFICI NARCIS GIRALT		1.042,85	1.042,85
	PC Core 2 Duo E6750		28/08/2008	EDIFICI NARCÍS GIRALT		0	0
300102	18096	GI COMPRA	1.042,85	EDIFICI NARCIS GIRALT		1.042,85	1.042,85
	PC Core 2 Duo E6750		28/08/2008	EDIFICI NARCÍS GIRALT		0	0
300102	18097	GI COMPRA	1.042,85	EDIFICI NARCIS GIRALT		1.042,85	1.042,85
	PC Core 2 Duo E6750		28/08/2008	EDIFICI NARCÍS GIRALT		0	0
300102	18098	GI COMPRA	1.042,85	EDIFICI NARCIS GIRALT		1.042,85	1.042,85
	PC Core 2 Duo E6750		28/08/2008	EDIFICI NARCÍS GIRALT		0	0
300102	18099	GI COMPRA	1.042,85	EDIFICI NARCIS GIRALT		1.042,85	1.042,85
	PC Core 2 Duo E6750		28/08/2008	EDIFICI NARCÍS GIRALT		0	0
300102	18100	GI COMPRA	1.042,85	EDIFICI NARCIS GIRALT		1.042,85	1.042,85



# AJUNTAMENT-AJUNTAMENT DE SABADELL

Data obtenció 26/03/2019 14:41  
Pàg. 148

## LLIBRE A LLIBRE A: BENS, DRETS I OBLIGACIONS DE L'ENT LOCAL

EPÍGRAF: I.2 SERVEI PÚBLIC

SUBEPÍGRAF: I.2.C MOBLES

CLASSIFICAC N. BÉ	QUANT. DESCRIPCIÓ	C. GESTO T. ADQUISICIÓ C. COST	COST ADQUI. D- ALTA	CENTRE UBICACIÓ	PLANTA ESPAI	V.B.C. DOT. AMORT	F.A. V.C.
	PC Core 2 Duo E6750		28/08/2008	EDIFICI NARCÍS GIRALT		0	0
300102 18101		GI COMPRA	1.042,85	EDIFICI NARCIS GIRALT		1.042,85	1.042,85
	PC Core 2 Duo E6750		28/08/2008	EDIFICI NARCÍS GIRALT		0	0
300102 18102		GI COMPRA	1.042,85	EDIFICI NARCIS GIRALT		1.042,85	1.042,85
	PC Core 2 Duo E6750		28/08/2008	EDIFICI NARCÍS GIRALT		0	0
300102 18103		GI COMPRA	1.042,85	EDIFICI NARCIS GIRALT		1.042,85	1.042,85
	PC Core 2 Duo E6750		28/08/2008	EDIFICI NARCÍS GIRALT		0	0
300102 18104		GI COMPRA	1.042,85	EDIFICI NARCIS GIRALT		1.042,85	1.042,85
	PC Core 2 Duo E6750		28/08/2008	EDIFICI NARCÍS GIRALT		0	0
300102 18105		GI COMPRA	1.042,85	EDIFICI NARCIS GIRALT		1.042,85	1.042,85
	PC Core 2 Duo E6750		28/08/2008	EDIFICI NARCÍS GIRALT		0	0
300102 18106		GI COMPRA	1.042,85	EDIFICI NARCIS GIRALT		1.042,85	1.042,85
	PC Core 2 Duo E6750		28/08/2008	EDIFICI NARCÍS GIRALT		0	0
300102 18107		GI COMPRA	1.042,85	EDIFICI NARCIS GIRALT		1.042,85	1.042,85
	PC Core 2 Duo E6750		28/08/2008	EDIFICI NARCÍS GIRALT		0	0
300102 18108		GI COMPRA	1.042,85	EDIFICI NARCIS GIRALT		1.042,85	1.042,85
	PC Core 2 Duo E6750		28/08/2008	EDIFICI NARCÍS GIRALT		0	0
300102 18109		GI COMPRA	1.042,85	EDIFICI NARCIS GIRALT		1.042,85	1.042,85
	PC Core 2 Duo E6750		28/08/2008	EDIFICI NARCÍS GIRALT		0	0
300102 18110		GI COMPRA	1.042,85	EDIFICI NARCIS GIRALT		1.042,85	1.042,85
	PC Core 2 Duo E6750		28/08/2008	EDIFICI NARCÍS GIRALT		0	0
300102 18111		GI COMPRA	1.042,85	EDIFICI NARCIS GIRALT		1.042,85	1.042,85

# AJUNTAMENT-AJUNTAMENT DE SABADELL

Data obtenció 26/03/2019 14:41  
Pàg. 149

## LLIBRE A LLIBRE A: BENS, DRETS I OBLIGACIONS DE L'ENT LOCAL

EPÍGRAF: I.2 SERVEI PÚBLIC

SUBEPÍGRAF: I.2.C MOBLES

CLASSIFICAC N. BÉ	QUANT. DESCRIPCIÓ	C. GESTO T. ADQUISICIÓ C. COST	COST ADQUI. D- ALTA	CENTRE UBICACIÓ	PLANTA ESPAI	V.B.C. DOT. AMORT	F.A. V.C.
	PC Core 2 Duo E6750		28/08/2008	EDIFICI NARCÍS GIRALT		0	0
300102	18112	GI COMPRA	1.042,85	EDIFICI NARCIS GIRALT		1.042,85	1.042,85
	PC Core 2 Duo E6750		28/08/2008	EDIFICI NARCÍS GIRALT		0	0
300102	18113	GI COMPRA	1.042,85	EDIFICI NARCIS GIRALT		1.042,85	1.042,85
	PC Core 2 Duo E6750		28/08/2008	EDIFICI NARCÍS GIRALT		0	0
300102	18114	GI COMPRA	1.042,85	EDIFICI NARCIS GIRALT		1.042,85	1.042,85
	PC Core 2 Duo E6750		28/08/2008	EDIFICI NARCÍS GIRALT		0	0
300102	18115	GI COMPRA	1.042,85	EDIFICI NARCIS GIRALT		1.042,85	1.042,85
	PC Core 2 Duo E6750		28/08/2008	EDIFICI NARCÍS GIRALT		0	0
300102	18116	GI COMPRA	1.042,85	EDIFICI NARCIS GIRALT		1.042,85	1.042,85
	PC Core 2 Duo E6750		28/08/2008	EDIFICI NARCÍS GIRALT		0	0
300102	18117	GI COMPRA	1.042,85	EDIFICI NARCIS GIRALT		1.042,85	1.042,85
	PC Core 2 Duo E6750		28/08/2008	EDIFICI NARCÍS GIRALT		0	0
300102	18118	GI COMPRA	1.042,85	EDIFICI NARCIS GIRALT		1.042,85	1.042,85
	PC Core 2 Duo E6750		28/08/2008	EDIFICI NARCÍS GIRALT		0	0
300102	18119	GI COMPRA	1.042,85	EDIFICI NARCIS GIRALT		1.042,85	1.042,85
	PC Core 2 Duo E6750		28/08/2008	EDIFICI NARCÍS GIRALT		0	0
300102	18120	GI COMPRA	1.042,85	EDIFICI NARCIS GIRALT		1.042,85	1.042,85
	PC Core 2 Duo E6750		28/08/2008	EDIFICI NARCÍS GIRALT		0	0
300102	18121	GI COMPRA	1.042,85	EDIFICI NARCIS GIRALT		1.042,85	1.042,85
	PC Core 2 Duo E6750		28/08/2008	EDIFICI NARCÍS GIRALT		0	0
300102	18122	GI COMPRA	1.042,85	EDIFICI NARCIS GIRALT		1.042,85	1.042,85

# AJUNTAMENT-AJUNTAMENT DE SABADELL

Data obtenció 26/03/2019 14:41  
Pàg. 150

## LLIBRE A LLIBRE A: BENS, DRETS I OBLIGACIONS DE L'ENT LOCAL

EPÍGRAF: I.2 SERVEI PÚBLIC

SUBEPÍGRAF: I.2.C MOBLES

CLASSIFICAC N. BÉ	QUANT. DESCRIPCIÓ	C. GESTO T. ADQUISICIÓ C. COST	COST ADQUI. D- ALTA	CENTRE UBICACIÓ	PLANTA ESPAI	V.B.C. DOT. AMORT	F.A. V.C.
	PC Core 2 Duo E6750		28/08/2008	EDIFICI NARCÍS GIRALT		0	0
300102 18123		GI COMPRA	1.042,85	EDIFICI NARCIS GIRALT		1.042,85	1.042,85
	PC Core 2 Duo E6750		28/08/2008	EDIFICI NARCÍS GIRALT		0	0
300102 18124		GI COMPRA	1.042,85	EDIFICI NARCIS GIRALT		1.042,85	1.042,85
	PC Core 2 Duo E6750		28/08/2008	EDIFICI NARCÍS GIRALT		0	0
300102 18125		GI COMPRA	1.042,85	EDIFICI NARCIS GIRALT		1.042,85	1.042,85
	PC Core 2 Duo E6750		28/08/2008	EDIFICI NARCÍS GIRALT		0	0
300102 18126		GI COMPRA	1.042,85	EDIFICI NARCIS GIRALT		1.042,85	1.042,85
	PC Core 2 Duo E6750		28/08/2008	EDIFICI NARCÍS GIRALT		0	0
300102 18127		GI COMPRA	1.040,05	EDIFICI NARCIS GIRALT		1.040,05	1.040,05
	PC Core 2 Duo E6750		28/08/2008	EDIFICI NARCÍS GIRALT		0	0
300102 18128		GI COMPRA	1.042,84	EDIFICI NARCIS GIRALT		1.042,84	1.042,84
	PC Core 2 Duo E6750		22/12/2008	EDIFICI NARCÍS GIRALT		0	0
300102 18129		GI COMPRA	1.042,84	EDIFICI NARCIS GIRALT		1.042,84	1.042,84
	PC Core 2 Duo E6750		04/09/2008	EDIFICI NARCÍS GIRALT		0	0
300102 18130		GI COMPRA	1.042,84	EDIFICI NARCIS GIRALT		1.042,84	1.042,84
	PC Core 2 Duo E6750		04/09/2008	EDIFICI NARCÍS GIRALT		0	0
300102 18131		GI COMPRA	1.042,84	EDIFICI NARCIS GIRALT		1.042,84	1.042,84
	PC Core 2 Duo E6750		04/09/2008	EDIFICI NARCÍS GIRALT		0	0
300102 18132		GI COMPRA	1.042,84	EDIFICI NARCIS GIRALT		1.042,84	1.042,84
	PC Core 2 Duo E6750		04/09/2008	EDIFICI NARCÍS GIRALT		0	0
300102 18133		GI COMPRA	1.042,84	EDIFICI NARCIS GIRALT		1.042,84	1.042,84

# AJUNTAMENT-AJUNTAMENT DE SABADELL

Data obtenció 26/03/2019 14:41  
Pàg. 151

## LLIBRE A LLIBRE A: BENS, DRETS I OBLIGACIONS DE L'ENT LOCAL

EPÍGRAF: I.2 SERVEI PÚBLIC

SUBEPÍGRAF: I.2.C MOBLES

CLASSIFICAC N. BÉ	QUANT. DESCRIPCIÓ	C. GESTO T. ADQUISICIÓ C. COST	COST ADQUI. D- ALTA	CENTRE UBICACIÓ	PLANTA ESPAI	V.B.C. DOT. AMORT	F.A. V.C.
	PC Core 2 Duo E6750		04/09/2008	EDIFICI NARCÍS GIRALT		0	0
300102	18134	GI COMPRA	1.042,84	EDIFICI NARCIS GIRALT		1.042,84	1.042,84
	PC Core 2 Duo E6750		04/09/2008	EDIFICI NARCÍS GIRALT		0	0
300102	18135	GI COMPRA	1.042,84	EDIFICI NARCIS GIRALT		1.042,84	1.042,84
	PC Core 2 Duo E6750		04/09/2008	EDIFICI NARCÍS GIRALT		0	0
300106	18179	GI COMPRA	1.116,78	EDIFICI NARCIS GIRALT		1.116,78	1.116,78
	scàner		26/09/2008	EDIFICI NARCÍS GIRALT		0	0
300106	18180	GI COMPRA	1.116,78	EDIFICI NARCIS GIRALT		1.116,78	1.116,78
	scàner		26/09/2008	EDIFICI NARCÍS GIRALT		0	0
300106	18181	GI COMPRA	372,56	EDIFICI NARCIS GIRALT		372,56	372,56
	PDA		26/09/2008			0	0
300106	18182	GI COMPRA	372,56	EDIFICI NARCIS GIRALT		372,56	372,56
	PDA		26/09/2008			0	0
300106	18183	GI COMPRA	372,56	EDIFICI NARCIS GIRALT		372,56	372,56
	PDA		26/09/2008			0	0
300106	18184	GI COMPRA	372,56	EDIFICI NARCIS GIRALT		372,56	372,56
	PDA		26/09/2008			0	0
300106	18185	GI COMPRA	372,56	EDIFICI NARCIS GIRALT		372,56	372,56
	PDA		26/09/2008			0	0
300106	18186	GI COMPRA	372,56	EDIFICI NARCIS GIRALT		372,56	372,56
	PDA		26/09/2008			0	0
300106	18187	GI COMPRA	372,56	EDIFICI NARCIS GIRALT		372,56	372,56

# AJUNTAMENT-AJUNTAMENT DE SABADELL

Data obtenció 26/03/2019 14:41  
Pàg. 152

## LLIBRE A LLIBRE A: BENS, DRETS I OBLIGACIONS DE L'ENT LOCAL

EPÍGRAF: I.2 SERVEI PÚBLIC

SUBEPÍGRAF: I.2.C MOBLES

CLASSIFICAC N. BÉ	QUANT. DESCRIPCIÓ	C. GESTO T. ADQUISICIÓ C. COST	COST ADQUI. D- ALTA	CENTRE UBICACIÓ	PLANTA ESPAI	V.B.C. DOT. AMORT	F.A. V.C.
	PDA		26/09/2008			0	0
300106 18188		GI COMPRA	372,56	EDIFICI NARCIS GIRALT		372,56	372,56
	PDA		26/09/2008			0	0
300106 18189		GI COMPRA	372,56	EDIFICI NARCIS GIRALT		372,56	372,56
	PDA		26/09/2008			0	0
300106 18190		GI COMPRA	372,56	EDIFICI NARCIS GIRALT		372,56	372,56
	PDA		26/09/2008			0	0
300106 18191		GI COMPRA	372,56	EDIFICI NARCIS GIRALT		372,56	372,56
	PDA		26/09/2008			0	0
300106 18192		GI COMPRA	372,56	EDIFICI NARCIS GIRALT		372,56	372,56
	PDA		26/09/2008			0	0
300106 18193		GI COMPRA	372,56	EDIFICI NARCIS GIRALT		372,56	372,56
	PDA		26/09/2008			0	0
300106 18194		GI COMPRA	372,56	EDIFICI NARCIS GIRALT		372,56	372,56
	PDA		26/09/2008			0	0
300106 18195		GI COMPRA	372,56	EDIFICI NARCIS GIRALT		372,56	372,56
	PDA		26/09/2008			0	0
300106 18196		GI COMPRA	372,56	EDIFICI NARCIS GIRALT		372,56	372,56
	PDA		26/09/2008			0	0
300106 18197		GI COMPRA	372,56	EDIFICI NARCIS GIRALT		372,56	372,56
	PDA		26/09/2008			0	0
300106 18198		GI COMPRA	372,56	EDIFICI NARCIS GIRALT		372,56	372,56

# AJUNTAMENT-AJUNTAMENT DE SABADELL

Data obtenció 26/03/2019 14:41  
Pàg. 153

## LLIBRE A LLIBRE A: BENS, DRETS I OBLIGACIONS DE L'ENT LOCAL

EPÍGRAF: I.2 SERVEI PÚBLIC

SUBEPÍGRAF: I.2.C MOBLES

CLASSIFICAC N. BÉ	QUANT. DESCRIPCIÓ	C. GESTO T. ADQUISICIÓ C. COST	COST ADQUI. D- ALTA	CENTRE UBICACIÓ	PLANTA ESPAI	V.B.C. DOT. AMORT	F.A. V.C.
	PDA		26/09/2008			0	0
300106	18199	GI COMPRA	372,56	EDIFICI NARCIS GIRALT		372,56	372,56
	PDA		26/09/2008			0	0
300106	18200	GI COMPRA	372,56	EDIFICI NARCIS GIRALT		372,56	372,56
	PDA		26/09/2008			0	0
300106	18201	GI COMPRA	372,56	EDIFICI NARCIS GIRALT		372,56	372,56
	PDA		26/09/2008			0	0
300106	18202	GI COMPRA	372,56	EDIFICI NARCIS GIRALT		372,56	372,56
	PDA		26/09/2008			0	0
300106	18203	GI COMPRA	372,56	EDIFICI NARCIS GIRALT		372,56	372,56
	PDA		26/09/2008			0	0
300106	18204	GI COMPRA	372,56	EDIFICI NARCIS GIRALT		372,56	372,56
	PDA		26/09/2008			0	0
300106	18205	GI COMPRA	372,56	EDIFICI NARCIS GIRALT		372,56	372,56
	PDA		26/09/2008			0	0
300106	18206	GI COMPRA	372,56	EDIFICI NARCIS GIRALT		372,56	372,56
	PDA		26/09/2008			0	0
300106	18207	GI COMPRA	372,56	EDIFICI NARCIS GIRALT		372,56	372,56
	PDA		26/09/2008			0	0
300106	18208	GI COMPRA	372,56	EDIFICI NARCIS GIRALT		372,56	372,56
	PDA		26/09/2008			0	0
300106	18209	GI COMPRA	372,56	EDIFICI NARCIS GIRALT		372,56	372,56

# AJUNTAMENT-AJUNTAMENT DE SABADELL

Data obtenció 26/03/2019 14:41  
Pàg. 154

## LLIBRE A LLIBRE A: BENS, DRETS I OBLIGACIONS DE L'ENT LOCAL

EPÍGRAF: I.2 SERVEI PÚBLIC

SUBEPÍGRAF: I.2.C MOBLES

CLASSIFICAC N. BÉ	QUANT. DESCRIPCIÓ	C. GESTO T. ADQUISICIÓ C. COST	COST ADQUI. D- ALTA	CENTRE UBICACIÓ	PLANTA ESPAI	V.B.C. DOT. AMORT	F.A. V.C.
	PDA		26/09/2008			0	0
300106 18210		GI COMPRA	372,56	EDIFICI NARCIS GIRALT		372,56	372,56
	PDA		26/09/2008			0	0
300106 18211		GI COMPRA	372,56	EDIFICI NARCIS GIRALT		372,56	372,56
	PDA		26/09/2008			0	0
300106 18212		GI COMPRA	372,56	EDIFICI NARCIS GIRALT		372,56	372,56
	PDA		26/09/2008			0	0
300106 18213		GI COMPRA	372,56	EDIFICI NARCIS GIRALT		372,56	372,56
	PDA		26/09/2008			0	0
300106 18214		GI COMPRA	372,56	EDIFICI NARCIS GIRALT		372,56	372,56
	PDA		26/09/2008			0	0
300106 18215		GI COMPRA	372,56	EDIFICI NARCIS GIRALT		372,56	372,56
	PDA		26/09/2008			0	0
300106 18216		GI COMPRA	372,56	EDIFICI NARCIS GIRALT		372,56	372,56
	PDA		26/09/2008			0	0
300106 18217		GI COMPRA	372,56	EDIFICI NARCIS GIRALT		372,56	372,56
	PDA		26/09/2008			0	0
300106 18218		GI COMPRA	372,56	EDIFICI NARCIS GIRALT		372,56	372,56
	PDA		26/09/2008			0	0
300106 18219		GI COMPRA	372,56	EDIFICI NARCIS GIRALT		372,56	372,56
	PDA		26/09/2008			0	0

# AJUNTAMENT-AJUNTAMENT DE SABADELL

Data obtenció 26/03/2019 14:41  
Pàg. 155

## LLIBRE A LLIBRE A: BENS, DRETS I OBLIGACIONS DE L'ENT LOCAL

EPÍGRAF: I.2 SERVEI PÚBLIC

SUBEPÍGRAF: I.2.C MOBLES

CLASSIFICAC N. BÉ	QUANT. DESCRIPCIÓ	C. GESTO T. ADQUISICIÓ C. COST	COST ADQUI. D- ALTA	CENTRE UBICACIÓ	PLANTA ESPAI	V.B.C. DOT. AMORT	F.A. V.C.
300106	18256	TE COMPRA	388,60	INFRAESTRUCTURA PUBLICA DISTRICTE 5		388,60	388,60
	5 Interface		08/10/2008			0	0
300105	18266	SG COMPRA	1.463,23	URBANISME I OBRES MUNICIPALS	TERCERA PLANTA	1.463,23	1.463,23
	EQUIP MULTIFUNCIONAL		20/10/2008	EDIFICI		0	0
300105	18267	SG COMPRA	1.662,77	OFICINA PARC CATALUNYA		1.662,77	1.662,77
	EQUIP MULTIFUNCIONAL		20/10/2008	OFICINA		0	0
300102	18281	GI COMPRA	1.042,84	EDIFICI NARCIS GIRALT		1.042,84	1.042,84
	PC Core 2 Duo E6750		22/12/2008			0	0
300102	18282	GI COMPRA	1.042,84	EDIFICI NARCIS GIRALT		1.042,84	1.042,84
	PC Core 2 Duo E6750		22/12/2008			0	0
300102	18283	GI COMPRA	1.042,84	EDIFICI NARCIS GIRALT		1.042,84	1.042,84
	PC Core 2 Duo E6750		22/12/2008			0	0
300102	18284	GI COMPRA	1.042,84	EDIFICI NARCIS GIRALT		1.042,84	1.042,84
	PC Core 2 Duo E6750		22/12/2008			0	0
300102	18285	GI COMPRA	1.042,84	EDIFICI NARCIS GIRALT		1.042,84	1.042,84
	PC Core 2 Duo E6750		22/12/2008			0	0
300102	18286	GI COMPRA	1.042,84	EDIFICI NARCIS GIRALT		1.042,84	1.042,84
	PC Core 2 Duo E6750		22/12/2008			0	0
300102	18287	GI COMPRA	1.042,84	EDIFICI NARCIS GIRALT		1.042,84	1.042,84
	PC Core 2 Duo E6750		22/12/2008			0	0
300102	18288	GI COMPRA	1.042,84	EDIFICI NARCIS GIRALT		1.042,84	1.042,84



# AJUNTAMENT-AJUNTAMENT DE SABADELL

Data obtenció 26/03/2019 14:41  
Pàg. 156

## LLIBRE A LLIBRE A: BENS, DRETS I OBLIGACIONS DE L'ENT LOCAL

EPÍGRAF: I.2 SERVEI PÚBLIC

SUBEPÍGRAF: I.2.C MOBLES

CLASSIFICAC	N. BÉ	QUANT. DESCRIPCIÓ	C. GESTO C. COST	T. ADQUISICIÓ	COST ADQUI. D- ALTA	CENTRE UBICACIÓ	PLANTA ESPAI	V.B.C. DOT. AMORT	F.A. V.C.
		PC Core 2 Duo E6750			22/12/2008			0	0
300102	18289		GI COMPRA		1.042,84	EDIFICI NARCIS GIRALT		1.042,84	1.042,84
		PC Core 2 Duo E6750			22/12/2008			0	0
300102	18290		GI COMPRA		1.042,84	EDIFICI NARCIS GIRALT		1.042,84	1.042,84
		PC Core 2 Duo E6750			22/12/2008			0	0
300102	18291		GI COMPRA		1.042,84	EDIFICI NARCIS GIRALT		1.042,84	1.042,84
		PC Core 2 Duo E6750			22/12/2008			0	0
300102	18292		GI COMPRA		1.042,84	EDIFICI NARCIS GIRALT		1.042,84	1.042,84
		PC Core 2 Duo E6750			22/12/2008			0	0
300102	18293		GI COMPRA		1.042,84	EDIFICI NARCIS GIRALT		1.042,84	1.042,84
		PC Core 2 Duo E6750			22/12/2008			0	0
300102	18294		GI COMPRA		1.042,84	EDIFICI NARCIS GIRALT		1.042,84	1.042,84
		PC Core 2 Duo E6750			22/12/2008			0	0
300102	18295		GI COMPRA		1.042,84	EDIFICI NARCIS GIRALT		1.042,84	1.042,84
		PC Core 2 Duo E6750			22/12/2008			0	0
300102	18296		GI COMPRA		1.042,84	EDIFICI NARCIS GIRALT		1.042,84	1.042,84
		PC Core 2 Duo E6750			22/12/2008			0	0
300102	18297		GI COMPRA		1.042,84	EDIFICI NARCIS GIRALT		1.042,84	1.042,84
		PC Core 2 Duo E6750			22/12/2008			0	0
300102	18298		GI COMPRA		1.042,84	EDIFICI NARCIS GIRALT		1.042,84	1.042,84
		PC Core 2 Duo E6750			22/12/2008			0	0
300102	18299		GI COMPRA		1.042,84	EDIFICI NARCIS GIRALT		1.042,84	1.042,84

# AJUNTAMENT-AJUNTAMENT DE SABADELL

Data obtenció 26/03/2019 14:41  
Pàg. 157

## LLIBRE A LLIBRE A: BENS, DRETS I OBLIGACIONS DE L'ENT LOCAL

EPÍGRAF: I.2 SERVEI PÚBLIC

SUBEPÍGRAF: I.2.C MOBLES

CLASSIFICAC N. BÉ	QUANT. DESCRIPCIÓ	C. GESTO T. ADQUISICIÓ C. COST	COST ADQUI. D- ALTA	CENTRE UBICACIÓ	PLANTA ESPAI	V.B.C. DOT. AMORT	F.A. V.C.
	PC Core 2 Duo E6750		22/12/2008			0	0
300102 18300		GI COMPRA	1.042,84	EDIFICI NARCIS GIRALT		1.042,84	1.042,84
	PC Core 2 Duo E6750		22/12/2008			0	0
300102 18301		GI COMPRA	1.042,84	EDIFICI NARCIS GIRALT		1.042,84	1.042,84
	PC Core 2 Duo E6750		28/11/2008			0	0
300102 18302		GI COMPRA	1.042,84	EDIFICI NARCIS GIRALT		1.042,84	1.042,84
	PC Core 2 Duo E6750		28/11/2008			0	0
300102 18303		GI COMPRA	1.042,84	EDIFICI NARCIS GIRALT		1.042,84	1.042,84
	PC Core 2 Duo E6750		28/11/2008			0	0
300102 18304		GI COMPRA	1.042,84	EDIFICI NARCIS GIRALT		1.042,84	1.042,84
	PC Core 2 Duo E6750		28/11/2008			0	0
300102 18305		GI COMPRA	1.042,84	EDIFICI NARCIS GIRALT		1.042,84	1.042,84
	PC Core 2 Duo E6750		28/11/2008			0	0
300102 18306		GI COMPRA	1.042,84	EDIFICI NARCIS GIRALT		1.042,84	1.042,84
	PC Core 2 Duo E6750		28/11/2008			0	0
300102 18307		GI COMPRA	1.042,84	EDIFICI NARCIS GIRALT		1.042,84	1.042,84
	PC Core 2 Duo E6750		28/11/2008			0	0
300102 18308		GI COMPRA	1.042,84	EDIFICI NARCIS GIRALT		1.042,84	1.042,84
	PC Core 2 Duo E6750		28/11/2008			0	0
300102 18309		GI COMPRA	1.042,84	EDIFICI NARCIS GIRALT		1.042,84	1.042,84
	PC Core 2 Duo E6750		28/11/2008			0	0
300102 18310		GI COMPRA	1.042,84	EDIFICI NARCIS GIRALT		1.042,84	1.042,84

# AJUNTAMENT-AJUNTAMENT DE SABADELL

Data obtenció 26/03/2019 14:41  
Pàg. 158

## LLIBRE A LLIBRE A: BENS, DRETS I OBLIGACIONS DE L'ENT LOCAL

EPÍGRAF: I.2 SERVEI PÚBLIC

SUBEPÍGRAF: I.2.C MOBLES

CLASSIFICAC N. BÉ	QUANT. DESCRIPCIÓ	C. GESTO T. ADQUISICIÓ C. COST	COST ADQUI. D- ALTA	CENTRE UBICACIÓ	PLANTA ESPAI	V.B.C. DOT. AMORT	F.A. V.C.
	PC Core 2 Duo E6750		28/11/2008			0	0
300102 18311		GI COMPRA	1.042,84	EDIFICI NARCIS GIRALT		1.042,84	1.042,84
	PC Core 2 Duo E6750		28/11/2008			0	0
300102 18312		GI COMPRA	1.042,84	EDIFICI NARCIS GIRALT		1.042,84	1.042,84
	PC Core 2 Duo E6750		28/11/2008			0	0
300102 18313		GI COMPRA	1.042,84	EDIFICI NARCIS GIRALT		1.042,84	1.042,84
	PC Core 2 Duo E6750		28/11/2008			0	0
300102 18314		GI COMPRA	1.042,84	EDIFICI NARCIS GIRALT		1.042,84	1.042,84
	PC Core 2 Duo E6750		28/11/2008			0	0
300102 18315		GI COMPRA	1.042,84	EDIFICI NARCIS GIRALT		1.042,84	1.042,84
	PC Core 2 Duo E6750		28/11/2008			0	0
300102 18316		GI COMPRA	1.042,84	EDIFICI NARCIS GIRALT		1.042,84	1.042,84
	PC Core 2 Duo E6750		28/11/2008			0	0
300102 18317		GI COMPRA	1.042,84	EDIFICI NARCIS GIRALT		1.042,84	1.042,84
	PC Core 2 Duo E6750		28/11/2008			0	0
300102 18318		GI COMPRA	1.042,84	EDIFICI NARCIS GIRALT		1.042,84	1.042,84
	PC Core 2 Duo E6750		28/11/2008			0	0
300102 18319		GI COMPRA	1.042,84	EDIFICI NARCIS GIRALT		1.042,84	1.042,84
	PC Core 2 Duo E6750		28/11/2008			0	0
300102 18320		GI COMPRA	1.042,84	EDIFICI NARCIS GIRALT		1.042,84	1.042,84
	PC Core 2 Duo E6750		28/11/2008			0	0
300102 18321		GI COMPRA	1.042,84	EDIFICI NARCIS GIRALT		1.042,84	1.042,84

# AJUNTAMENT-AJUNTAMENT DE SABADELL

Data obtenció 26/03/2019 14:41  
Pàg. 159

## LLIBRE A LLIBRE A: BENS, DRETS I OBLIGACIONS DE L'ENT LOCAL

EPÍGRAF: I.2 SERVEI PÚBLIC

SUBEPÍGRAF: I.2.C MOBLES

CLASSIFICAC N. BÉ	QUANT. DESCRIPCIÓ	C. GESTO T. ADQUISICIÓ C. COST	COST ADQUI. D- ALTA	CENTRE UBICACIÓ	PLANTA ESPAI	V.B.C. DOT. AMORT	F.A. V.C.
	PC Core 2 Duo E6750		28/11/2008			0	0
300102 18322		GI COMPRA	1.042,84	EDIFICI NARCIS GIRALT		1.042,84	1.042,84
	PC Core 2 Duo E6750		28/11/2008			0	0
300102 18323		GI COMPRA	1.042,84	EDIFICI NARCIS GIRALT		1.042,84	1.042,84
	PC Core 2 Duo E6750		28/11/2008			0	0
300102 18324		GI COMPRA	1.042,84	EDIFICI NARCIS GIRALT		1.042,84	1.042,84
	PC Core 2 Duo E6750		28/11/2008			0	0
300102 18325		GI COMPRA	1.042,84	EDIFICI NARCIS GIRALT		1.042,84	1.042,84
	PC Core 2 Duo E6750		28/11/2008			0	0
300102 18326		GI COMPRA	1.042,84	EDIFICI NARCIS GIRALT		1.042,84	1.042,84
	PC Core 2 Duo E6750		28/11/2008			0	0
300102 18327		GI COMPRA	1.042,84	EDIFICI NARCIS GIRALT		1.042,84	1.042,84
	PC Core 2 Duo E6750		28/11/2008			0	0
300102 18328		GI COMPRA	1.042,84	EDIFICI NARCIS GIRALT		1.042,84	1.042,84
	PC Core 2 Duo E6750		28/11/2008			0	0
300102 18329		GI COMPRA	1.042,84	EDIFICI NARCIS GIRALT		1.042,84	1.042,84
	PC Core 2 Duo E6750		28/11/2008			0	0
300102 18330		GI COMPRA	1.042,84	EDIFICI NARCIS GIRALT		1.042,84	1.042,84
	PC Core 2 Duo E6750		28/11/2008			0	0
300102 18331		GI COMPRA	1.042,84	EDIFICI NARCIS GIRALT		1.042,84	1.042,84
	PC Core 2 Duo E6750		28/11/2008			0	0
300102 18332		GI COMPRA	1.042,84	EDIFICI NARCIS GIRALT		1.042,84	1.042,84

# AJUNTAMENT-AJUNTAMENT DE SABADELL

Data obtenció 26/03/2019 14:41  
Pàg. 160

## LLIBRE A LLIBRE A: BENS, DRETS I OBLIGACIONS DE L'ENT LOCAL

EPÍGRAF: I.2 SERVEI PÚBLIC

SUBEPÍGRAF: I.2.C MOBLES

CLASSIFICAC	N. BÉ	QUANT. DESCRIPCIÓ	C. GESTO T. ADQUISICIÓ C. COST	COST ADQUI. D- ALTA	CENTRE UBICACIÓ	PLANTA ESPAI	V.B.C. DOT. AMORT	F.A. V.C.
		PC Core 2 Duo E6750		28/11/2008			0	0
300102	18333		GI COMPRA	1.042,84	EDIFICI NARCIS GIRALT		1.042,84	1.042,84
		PC Core 2 Duo E6750		28/11/2008			0	0
300102	18334		GI COMPRA	1.042,84	EDIFICI NARCIS GIRALT		1.042,84	1.042,84
		PC Core 2 Duo E6750		28/11/2008			0	0
300102	18335		GI COMPRA	1.042,84	EDIFICI NARCIS GIRALT		1.042,84	1.042,84
		PC Core 2 Duo E6750		28/11/2008			0	0
300102	18336		GI COMPRA	1.042,84	EDIFICI NARCIS GIRALT		1.042,84	1.042,84
		PC Core 2 Duo E6750		28/11/2008			0	0
300102	18337		GI COMPRA	1.042,84	EDIFICI NARCIS GIRALT		1.042,84	1.042,84
		PC Core 2 Duo E6750		28/11/2008			0	0
300102	18338		GI COMPRA	1.042,84	EDIFICI NARCIS GIRALT		1.042,84	1.042,84
		PC Core 2 Duo E6750		28/11/2008			0	0
300102	18339		GI COMPRA	1.042,84	EDIFICI NARCIS GIRALT		1.042,84	1.042,84
		PC Core 2 Duo E6750		28/11/2008			0	0
300102	18340		GI COMPRA	1.042,84	EDIFICI NARCIS GIRALT		1.042,84	1.042,84
		PC Core 2 Duo E6750		28/11/2008			0	0
300102	18341		GI COMPRA	1.042,84	EDIFICI NARCIS GIRALT		1.042,84	1.042,84
		PC Core 2 Duo E6750		28/11/2008			0	0
300102	18342		GI COMPRA	1.042,84	EDIFICI NARCIS GIRALT		1.042,84	1.042,84
		PC Core 2 Duo E6750		28/11/2008			0	0
300102	18343		GI COMPRA	1.042,84	EDIFICI NARCIS GIRALT		1.042,84	1.042,84

# AJUNTAMENT-AJUNTAMENT DE SABADELL

Data obtenció 26/03/2019 14:41  
Pàg. 161

## LLIBRE A LLIBRE A: BENS, DRETS I OBLIGACIONS DE L'ENT LOCAL

EPÍGRAF: I.2 SERVEI PÚBLIC

SUBEPÍGRAF: I.2.C MOBLES

CLASSIFICAC N. BÉ	QUANT. DESCRIPCIÓ	C. GESTO T. ADQUISICIÓ C. COST	COST ADQUI. D- ALTA	CENTRE UBICACIÓ	PLANTA ESPAI	V.B.C. DOT. AMORT	F.A. V.C.
	PC Core 2 Duo E6750		28/11/2008			0	0
300102 18344		GI COMPRA	1.042,84	EDIFICI NARCIS GIRALT		1.042,84	1.042,84
	PC Core 2 Duo E6750		28/11/2008			0	0
300102 18345		GI COMPRA	1.042,84	EDIFICI NARCIS GIRALT		1.042,84	1.042,84
	PC Core 2 Duo E6750		28/11/2008			0	0
300102 18346		GI COMPRA	1.042,84	EDIFICI NARCIS GIRALT		1.042,84	1.042,84
	PC Core 2 Duo E6750		28/11/2008			0	0
300102 18347		GI COMPRA	1.042,84	EDIFICI NARCIS GIRALT		1.042,84	1.042,84
	PC Core 2 Duo E6750		28/11/2008			0	0
300102 18348		GI COMPRA	1.042,84	EDIFICI NARCIS GIRALT		1.042,84	1.042,84
	PC Core 2 Duo E6750		28/11/2008			0	0
300102 18349		GI COMPRA	1.042,84	EDIFICI NARCIS GIRALT		1.042,84	1.042,84
	PC Core 2 Duo E6750		28/11/2008			0	0
300102 18350		GI COMPRA	1.042,84	EDIFICI NARCIS GIRALT		1.042,84	1.042,84
	PC Core 2 Duo E6750		28/11/2008			0	0
300102 18351		GI COMPRA	1.042,84	EDIFICI NARCIS GIRALT		1.042,84	1.042,84
	PC Core 2 Duo E6750		22/12/2008			0	0
300102 18352		GI COMPRA	1.042,84	EDIFICI NARCIS GIRALT		1.042,84	1.042,84
	PC Core 2 Duo E6750		28/11/2008			0	0
300102 18353		GI COMPRA	1.042,84	EDIFICI NARCIS GIRALT		1.042,84	1.042,84
	PC Core 2 Duo E6750		28/11/2008			0	0
300102 18354		GI COMPRA	1.042,84	EDIFICI NARCIS GIRALT		1.042,84	1.042,84

# AJUNTAMENT-AJUNTAMENT DE SABADELL

Data obtenció 26/03/2019 14:41  
Pàg. 162

## LLIBRE A LLIBRE A: BENS, DRETS I OBLIGACIONS DE L'ENT LOCAL

EPÍGRAF: I.2 SERVEI PÚBLIC

SUBEPÍGRAF: I.2.C MOBLES

CLASSIFICAC N. BÉ	QUANT. DESCRIPCIÓ	C. GESTO T. ADQUISICIÓ C. COST	COST ADQUI. D- ALTA	CENTRE UBICACIÓ	PLANTA ESPAI	V.B.C. DOT. AMORT	F.A. V.C.
	PC Core 2 Duo E6750		28/11/2008			0	0
300102 18355		GI COMPRA	1.042,84	EDIFICI NARCIS GIRALT		1.042,84	1.042,84
	PC Core 2 Duo E6750		28/11/2008			0	0
300102 18356		GI COMPRA	1.042,84	EDIFICI NARCIS GIRALT		1.042,84	1.042,84
	PC Core 2 Duo E6750		28/11/2008			0	0
300102 18357		GI COMPRA	1.042,84	EDIFICI NARCIS GIRALT		1.042,84	1.042,84
	PC Core 2 Duo E6750		28/11/2008			0	0
300102 18358		GI COMPRA	1.042,84	EDIFICI NARCIS GIRALT		1.042,84	1.042,84
	PC Core 2 Duo E6750		28/11/2008			0	0
300102 18359		GI COMPRA	1.042,84	EDIFICI NARCIS GIRALT		1.042,84	1.042,84
	PC Core 2 Duo E6750		28/11/2008			0	0
300102 18360		GI COMPRA	1.042,84	EDIFICI NARCIS GIRALT		1.042,84	1.042,84
	PC Core 2 Duo E6750		28/11/2008			0	0
300102 18361		GI COMPRA	1.042,84	EDIFICI NARCIS GIRALT		1.042,84	1.042,84
	PC Core 2 Duo E6750		28/11/2008			0	0
300102 18362		GI COMPRA	1.042,84	EDIFICI NARCIS GIRALT		1.042,84	1.042,84
	PC Core 2 Duo E6750		28/11/2008			0	0
300102 18363		GI COMPRA	1.042,84	EDIFICI NARCIS GIRALT		1.042,84	1.042,84
	PC Core 2 Duo E6750		28/11/2008			0	0
300102 18364		GI COMPRA	1.042,84	EDIFICI NARCIS GIRALT		1.042,84	1.042,84
	PC Core 2 Duo E6750		28/11/2008			0	0
300102 18365		GI COMPRA	1.042,84	EDIFICI NARCIS GIRALT		1.042,84	1.042,84

# AJUNTAMENT-AJUNTAMENT DE SABADELL

Data obtenció 26/03/2019 14:41  
Pàg. 163

## LLIBRE A LLIBRE A: BENS, DRETS I OBLIGACIONS DE L'ENT LOCAL

EPÍGRAF: I.2 SERVEI PÚBLIC

SUBEPÍGRAF: I.2.C MOBLES

CLASSIFICAC N. BÉ	QUANT. DESCRIPCIÓ	C. GESTO T. ADQUISICIÓ C. COST	COST ADQUI. D- ALTA	CENTRE UBICACIÓ	PLANTA ESPAI	V.B.C. DOT. AMORT	F.A. V.C.
	PC Core 2 Duo E6750		28/11/2008			0	0
300102 18366		GI COMPRA	1.042,84	EDIFICI NARCIS GIRALT		1.042,84	1.042,84
	PC Core 2 Duo E6750		28/11/2008			0	0
300102 18367		GI COMPRA	1.042,84	EDIFICI NARCIS GIRALT		1.042,84	1.042,84
	PC Core 2 Duo E6750		28/11/2008			0	0
300102 18368		GI COMPRA	1.042,84	EDIFICI NARCIS GIRALT		1.042,84	1.042,84
	PC Core 2 Duo E6750		28/11/2008			0	0
300102 18369		GI COMPRA	1.042,84	EDIFICI NARCIS GIRALT		1.042,84	1.042,84
	PC Core 2 Duo E6750		28/11/2008			0	0
300102 18370		GI COMPRA	1.042,84	EDIFICI NARCIS GIRALT		1.042,84	1.042,84
	PC Core 2 Duo E6750		28/11/2008			0	0
300102 18371		GI COMPRA	1.042,84	EDIFICI NARCIS GIRALT		1.042,84	1.042,84
	PC Core 2 Duo E6750		28/11/2008			0	0
300102 18372		GI COMPRA	1.042,84	EDIFICI NARCIS GIRALT		1.042,84	1.042,84
	PC Core 2 Duo E6750		28/11/2008			0	0
300102 18373		GI COMPRA	1.042,84	EDIFICI NARCIS GIRALT		1.042,84	1.042,84
	PC Core 2 Duo E6750		28/11/2008			0	0
300102 18374		GI COMPRA	1.042,84	EDIFICI NARCIS GIRALT		1.042,84	1.042,84
	PC Core 2 Duo E6750		28/11/2008			0	0
300102 18375		GI COMPRA	1.042,84	EDIFICI NARCIS GIRALT		1.042,84	1.042,84
	PC Core 2 Duo E6750		28/11/2008			0	0
300102 18376		GI COMPRA	1.042,84	EDIFICI NARCIS GIRALT		1.042,84	1.042,84



# AJUNTAMENT-AJUNTAMENT DE SABADELL

Data obtenció 26/03/2019 14:41  
Pàg. 164

## LLIBRE A LLIBRE A: BENS, DRETS I OBLIGACIONS DE L'ENT LOCAL

EPÍGRAF: I.2 SERVEI PÚBLIC

SUBEPÍGRAF: I.2.C MOBLES

CLASSIFICAC N. BÉ	QUANT. DESCRIPCIÓ	C. GESTO T. ADQUISICIÓ C. COST	COST ADQUI. D- ALTA	CENTRE UBICACIÓ	PLANTA ESPAI	V.B.C. DOT. AMORT	F.A. V.C.
	PC Core 2 Duo E6750		28/11/2008			0	0
300102 18377		GI COMPRA	1.042,84	EDIFICI NARCIS GIRALT		1.042,84	1.042,84
	PC Core 2 Duo E6750		28/11/2008			0	0
300102 18378		GI COMPRA	1.042,84	EDIFICI NARCIS GIRALT		1.042,84	1.042,84
	PC Core 2 Duo E6750		28/11/2008			0	0
300102 18379		GI COMPRA	1.042,84	EDIFICI NARCIS GIRALT		1.042,84	1.042,84
	PC Core 2 Duo E6750		28/11/2008			0	0
300102 18380		GI COMPRA	1.042,84	EDIFICI NARCIS GIRALT		1.042,84	1.042,84
	PC Core 2 Duo E6750		28/11/2008			0	0
300102 18381		GI COMPRA	1.042,84	EDIFICI NARCIS GIRALT		1.042,84	1.042,84
	PC Core 2 Duo E6750		28/11/2008			0	0
300102 18382		GI COMPRA	1.042,84	EDIFICI NARCIS GIRALT		1.042,84	1.042,84
	PC Core 2 Duo E6750		28/11/2008			0	0
300102 18383		GI COMPRA	1.042,84	EDIFICI NARCIS GIRALT		1.042,84	1.042,84
	PC Core 2 Duo E6750		28/11/2008			0	0
300102 18384		GI COMPRA	1.042,84	EDIFICI NARCIS GIRALT		1.042,84	1.042,84
	PC Core 2 Duo E6750		28/11/2008			0	0
300102 18385		GI COMPRA	1.042,84	EDIFICI NARCIS GIRALT		1.042,84	1.042,84
	PC Core 2 Duo E6750		28/11/2008			0	0
300102 18386		GI COMPRA	1.042,84	EDIFICI NARCIS GIRALT		1.042,84	1.042,84
	PC Core 2 Duo E6750		28/11/2008			0	0
300102 18387		GI COMPRA	1.042,84	EDIFICI NARCIS GIRALT		1.042,84	1.042,84

# AJUNTAMENT-AJUNTAMENT DE SABADELL

Data obtenció 26/03/2019 14:41  
Pàg. 165

## LLIBRE A LLIBRE A: BENS, DRETS I OBLIGACIONS DE L'ENT LOCAL

EPÍGRAF: I.2 SERVEI PÚBLIC

SUBEPÍGRAF: I.2.C MOBLES

CLASSIFICAC N. BÉ	QUANT. DESCRIPCIÓ	C. GESTO T. ADQUISICIÓ C. COST	COST ADQUI. D- ALTA	CENTRE UBICACIÓ	PLANTA ESPAI	V.B.C. DOT. AMORT	F.A. V.C.
300102	18388	PC Core 2 Duo E6750	28/11/2008			0	0
		GI COMPRA	1.042,84	EDIFICI NARCIS GIRALT		1.042,84	1.042,84
300102	18389	PC Core 2 Duo E6750	28/11/2008			0	0
		GI COMPRA	1.042,84	EDIFICI NARCIS GIRALT		1.042,84	1.042,84
300102	18390	PC Core 2 Duo E6750	28/11/2008			0	0
		GI COMPRA	1.042,84	EDIFICI NARCIS GIRALT		1.042,84	1.042,84
300102	18391	PC Core 2 Duo E6750	28/11/2008			0	0
		GI COMPRA	1.042,84	EDIFICI NARCIS GIRALT		1.042,84	1.042,84
300102	18392	PC Core 2 Duo E6750	28/11/2008			0	0
		GI COMPRA	1.042,84	EDIFICI NARCIS GIRALT		1.042,84	1.042,84
300102	18393	PC Core 2 Duo E6750	28/11/2008			0	0
		GI COMPRA	1.042,84	EDIFICI NARCIS GIRALT		1.042,84	1.042,84
300102	18394	PC Core 2 Duo E6750	28/11/2008			0	0
		GI COMPRA	1.042,84	EDIFICI NARCIS GIRALT		1.042,84	1.042,84
300102	18395	PC Core 2 Duo E6750	28/11/2008			0	0
		GI COMPRA	1.042,84	EDIFICI NARCIS GIRALT		1.042,84	1.042,84
300102	18396	PC Core 2 Duo E6750	28/11/2008			0	0
		GI COMPRA	1.042,84	EDIFICI NARCIS GIRALT		1.042,84	1.042,84
300102	18397	PC Core 2 Duo E6750	28/11/2008			0	0
		GI COMPRA	1.042,84	EDIFICI NARCIS GIRALT		1.042,84	1.042,84
300102	18398	PC Core 2 Duo E6750	28/11/2008			0	0
		GI COMPRA	1.042,84	EDIFICI NARCIS GIRALT		1.042,84	1.042,84

# AJUNTAMENT-AJUNTAMENT DE SABADELL

Data obtenció 26/03/2019 14:41  
Pàg. 166

## LLIBRE A LLIBRE A: BENS, DRETS I OBLIGACIONS DE L'ENT LOCAL

EPÍGRAF: I.2 SERVEI PÚBLIC

SUBEPÍGRAF: I.2.C MOBLES

CLASSIFICAC N. BÉ	QUANT. DESCRIPCIÓ	C. GESTO T. ADQUISICIÓ C. COST	COST ADQUI. D- ALTA	CENTRE UBICACIÓ	PLANTA ESPAI	V.B.C. DOT. AMORT	F.A. V.C.
	PC Core 2 Duo E6750		28/11/2008			0	0
300102 18399		GI COMPRA	1.042,84	EDIFICI NARCIS GIRALT		1.042,84	1.042,84
	PC Core 2 Duo E6750		28/11/2008			0	0
300102 18400		GI COMPRA	1.042,84	EDIFICI NARCIS GIRALT		1.042,84	1.042,84
	PC Core 2 Duo E6750		28/11/2008			0	0
300102 18401		GI COMPRA	1.042,84	EDIFICI NARCIS GIRALT		1.042,84	1.042,84
	PC Core 2 Duo E6750		28/11/2008			0	0
300102 18402		GI COMPRA	1.042,84	EDIFICI NARCIS GIRALT		1.042,84	1.042,84
	PC Core 2 Duo E6750		28/11/2008			0	0
300102 18403		GI COMPRA	1.042,84	EDIFICI NARCIS GIRALT		1.042,84	1.042,84
	PC Core 2 Duo E6750		28/11/2008			0	0
300102 18404		GI COMPRA	1.042,84	EDIFICI NARCIS GIRALT		1.042,84	1.042,84
	PC Core 2 Duo E6750		28/11/2008			0	0
300102 18405		GI COMPRA	1.042,84	EDIFICI NARCIS GIRALT		1.042,84	1.042,84
	PC Core 2 Duo E6750		28/11/2008			0	0
300102 18406		GI COMPRA	1.042,84	EDIFICI NARCIS GIRALT		1.042,84	1.042,84
	PC Core 2 Duo E6750		28/11/2008			0	0
300102 18407		GI COMPRA	1.042,84	EDIFICI NARCIS GIRALT		1.042,84	1.042,84
	PC Core 2 Duo E6750		28/11/2008			0	0
300102 18408		GI COMPRA	1.042,84	EDIFICI NARCIS GIRALT		1.042,84	1.042,84
	PC Core 2 Duo E6750		28/11/2008			0	0
300102 18409		GI COMPRA	1.042,84	EDIFICI NARCIS GIRALT		1.042,84	1.042,84

# AJUNTAMENT-AJUNTAMENT DE SABADELL

Data obtenció 26/03/2019 14:41  
Pàg. 167

## LLIBRE A LLIBRE A: BENS, DRETS I OBLIGACIONS DE L'ENT LOCAL

EPÍGRAF: I.2 SERVEI PÚBLIC

SUBEPÍGRAF: I.2.C MOBLES

CLASSIFICAC N. BÉ	QUANT. DESCRIPCIÓ	C. GESTO T. ADQUISICIÓ C. COST	COST ADQUI. D- ALTA	CENTRE UBICACIÓ	PLANTA ESPAI	V.B.C. DOT. AMORT	F.A. V.C.
	PC Core 2 Duo E6750		28/11/2008			0	0
300102 18410		GI COMPRA	1.042,84	EDIFICI NARCIS GIRALT		1.042,84	1.042,84
	PC Core 2 Duo E6750		28/11/2008			0	0
300102 18411		GI COMPRA	1.042,84	EDIFICI NARCIS GIRALT		1.042,84	1.042,84
	PC Core 2 Duo E6750		28/11/2008			0	0
300102 18412		GI COMPRA	1.042,84	EDIFICI NARCIS GIRALT		1.042,84	1.042,84
	PC Core 2 Duo E6750		28/11/2008			0	0
300102 18413		GI COMPRA	1.042,84	EDIFICI NARCIS GIRALT		1.042,84	1.042,84
	PC Core 2 Duo E6750		28/11/2008			0	0
300102 18414		GI COMPRA	1.042,84	EDIFICI NARCIS GIRALT		1.042,84	1.042,84
	PC Core 2 Duo E6750		28/11/2008			0	0
300102 18415		GI COMPRA	1.042,84	EDIFICI NARCIS GIRALT		1.042,84	1.042,84
	PC Core 2 Duo E6750		28/11/2008			0	0
300102 18416		GI COMPRA	1.042,84	EDIFICI NARCIS GIRALT		1.042,84	1.042,84
	PC Core 2 Duo E6750		28/11/2008			0	0
300102 18417		GI COMPRA	1.042,84	EDIFICI NARCIS GIRALT		1.042,84	1.042,84
	PC Core 2 Duo E6750		28/11/2008			0	0
300102 18418		GI COMPRA	1.042,84	EDIFICI NARCIS GIRALT		1.042,84	1.042,84
	PC Core 2 Duo E6750		28/11/2008			0	0
300102 18419		GI COMPRA	1.042,84	EDIFICI NARCIS GIRALT		1.042,84	1.042,84
	PC Core 2 Duo E6750		28/11/2008			0	0
300102 18420		GI COMPRA	1.042,84	EDIFICI NARCIS GIRALT		1.042,84	1.042,84

# AJUNTAMENT-AJUNTAMENT DE SABADELL

Data obtenció 26/03/2019 14:41  
Pàg. 168

## LLIBRE A LLIBRE A: BENS, DRETS I OBLIGACIONS DE L'ENT LOCAL

EPÍGRAF: I.2 SERVEI PÚBLIC

SUBEPÍGRAF: I.2.C MOBLES

CLASSIFICAC N. BÉ	QUANT. DESCRIPCIÓ	C. GESTO T. ADQUISICIÓ C. COST	COST ADQUI. D- ALTA	CENTRE UBICACIÓ	PLANTA ESPAI	V.B.C. DOT. AMORT	F.A. V.C.
300102	18421	PC Core 2 Duo E6750	28/11/2008			0	0
		GI COMPRA	1.042,84	EDIFICI NARCIS GIRALT		1.042,84	1.042,84
300102	18422	PC Core 2 Duo E6750	28/11/2008			0	0
		GI COMPRA	1.042,84	EDIFICI NARCIS GIRALT		1.042,84	1.042,84
300102	18423	PC Core 2 Duo E6750	28/11/2008			0	0
		GI COMPRA	1.042,84	EDIFICI NARCIS GIRALT		1.042,84	1.042,84
300102	18424	PC Core 2 Duo E6750	28/11/2008			0	0
		GI COMPRA	1.042,84	EDIFICI NARCIS GIRALT		1.042,84	1.042,84
300102	18425	PC Core 2 Duo E6750	28/11/2008			0	0
		GI COMPRA	1.042,84	EDIFICI NARCIS GIRALT		1.042,84	1.042,84
300102	18426	PC Core 2 Duo E6750	28/11/2008			0	0
		GI COMPRA	1.042,84	EDIFICI NARCIS GIRALT		1.042,84	1.042,84
300102	18427	PC Core 2 Duo E6750	28/11/2008			0	0
		GI COMPRA	1.042,84	EDIFICI NARCIS GIRALT		1.042,84	1.042,84
300102	18428	PC Core 2 Duo E6750	28/11/2008			0	0
		GI COMPRA	1.042,84	EDIFICI NARCIS GIRALT		1.042,84	1.042,84
300102	18429	PC Core 2 Duo E6750	28/11/2008			0	0
		GI COMPRA	1.042,84	EDIFICI NARCIS GIRALT		1.042,84	1.042,84
300102	18430	PC Core 2 Duo E6750	28/11/2008			0	0
		GI COMPRA	1.042,84	EDIFICI NARCIS GIRALT		1.042,84	1.042,84
300102	18431	PC Core 2 Duo E6750	28/11/2008			0	0
		GI COMPRA	1.042,84	EDIFICI NARCIS GIRALT		1.042,84	1.042,84

# AJUNTAMENT-AJUNTAMENT DE SABADELL

Data obtenció 26/03/2019 14:41  
Pàg. 169

## LLIBRE A LLIBRE A: BENS, DRETS I OBLIGACIONS DE L'ENT LOCAL

EPÍGRAF: I.2 SERVEI PÚBLIC

SUBEPÍGRAF: I.2.C MOBLES

CLASSIFICAC N. BÉ	QUANT. DESCRIPCIÓ	C. GESTO T. ADQUISICIÓ C. COST	COST ADQUI. D- ALTA	CENTRE UBICACIÓ	PLANTA ESPAI	V.B.C. DOT. AMORT	F.A. V.C.
300102	18432	PC Core 2 Duo E6750 GI COMPRA	28/11/2008 1.042,84	EDIFICI NARCIS GIRALT		0 1.042,84	0 1.042,84
300102	18433	PC Core 2 Duo E6750 GI COMPRA	28/11/2008 1.042,84	EDIFICI NARCIS GIRALT		0 1.042,84	0 1.042,84
300102	18434	PC Core 2 Duo E6750 GI COMPRA	28/11/2008 1.042,84	EDIFICI NARCIS GIRALT		0 1.042,84	0 1.042,84
300102	18435	PC Core 2 Duo E6750 GI COMPRA	28/11/2008 1.042,84	EDIFICI NARCIS GIRALT		0 1.042,84	0 1.042,84
300102	18436	PC Core 2 Duo E6750 GI COMPRA	28/11/2008 1.042,84	EDIFICI NARCIS GIRALT		0 1.042,84	0 1.042,84
300102	18437	PC Core 2 Duo E6750 GI COMPRA	28/11/2008 1.042,84	EDIFICI NARCIS GIRALT		0 1.042,84	0 1.042,84
300102	18438	PC Core 2 Duo E6750 GI COMPRA	28/11/2008 1.042,84	EDIFICI NARCIS GIRALT		0 1.042,84	0 1.042,84
300102	18439	PC Core 2 Duo E6750 GI COMPRA	28/11/2008 1.042,84	EDIFICI NARCIS GIRALT		0 1.042,84	0 1.042,84
300102	18440	PC Core 2 Duo E6750 GI COMPRA	28/11/2008 1.042,84	EDIFICI NARCIS GIRALT		0 1.042,84	0 1.042,84
300102	18441	PC Core 2 Duo E6750 GI COMPRA	28/11/2008 1.042,84	EDIFICI NARCIS GIRALT		0 1.042,84	0 1.042,84
300102	18442	PC Core 2 Duo E6750 GI COMPRA	28/11/2008 1.042,84	EDIFICI NARCIS GIRALT		0 1.042,84	0 1.042,84

# AJUNTAMENT-AJUNTAMENT DE SABADELL

Data obtenció 26/03/2019 14:41  
Pàg. 170

## LLIBRE A LLIBRE A: BENS, DRETS I OBLIGACIONS DE L'ENT LOCAL

EPÍGRAF: I.2 SERVEI PÚBLIC

SUBEPÍGRAF: I.2.C MOBLES

CLASSIFICAC N. BÉ	QUANT. DESCRIPCIÓ	C. GESTO T. ADQUISICIÓ C. COST	COST ADQUI. D- ALTA	CENTRE UBICACIÓ	PLANTA ESPAI	V.B.C. DOT. AMORT	F.A. V.C.
300102	18443	PC Core 2 Duo E6750 GI COMPRA	28/11/2008 1.042,84	EDIFICI NARCIS GIRALT		0 1.042,84	0 1.042,84
300102	18444	PC Core 2 Duo E6750 GI COMPRA	28/11/2008 1.042,84	EDIFICI NARCIS GIRALT		0 1.042,84	0 1.042,84
300102	18445	PC Core 2 Duo E6750 GI COMPRA	28/11/2008 1.042,84	EDIFICI NARCIS GIRALT		0 1.042,84	0 1.042,84
300102	18446	PC Core 2 Duo E6750 GI COMPRA	28/11/2008 1.042,84	EDIFICI NARCIS GIRALT		0 1.042,84	0 1.042,84
300102	18447	PC Core 2 Duo E6750 GI COMPRA	28/11/2008 1.042,84	EDIFICI NARCIS GIRALT		0 1.042,84	0 1.042,84
300102	18448	PC Core 2 Duo E6750 GI COMPRA	28/11/2008 1.042,84	EDIFICI NARCIS GIRALT		0 1.042,84	0 1.042,84
300102	18449	PC Core 2 Duo E6750 GI COMPRA	28/11/2008 1.042,84	EDIFICI NARCIS GIRALT		0 1.042,84	0 1.042,84
300102	18450	PC Core 2 Duo E6750 GI COMPRA	28/11/2008 1.042,84	EDIFICI NARCIS GIRALT		0 1.042,84	0 1.042,84
300102	18451	PC Core 2 Duo E6750 GI COMPRA	28/11/2008 1.042,84	EDIFICI NARCIS GIRALT		0 1.042,84	0 1.042,84
300102	18452	PC Core 2 Duo E6750 GI COMPRA	28/11/2008 1.042,84	EDIFICI NARCIS GIRALT		0 1.042,84	0 1.042,84
300102	18453	PC Core 2 Duo E6750 GI COMPRA	28/11/2008 1.042,84	EDIFICI NARCIS GIRALT		0 1.042,84	0 1.042,84

# AJUNTAMENT-AJUNTAMENT DE SABADELL

Data obtenció 26/03/2019 14:41  
Pàg. 171

## LLIBRE A LLIBRE A: BENS, DRETS I OBLIGACIONS DE L'ENT LOCAL

EPÍGRAF: I.2 SERVEI PÚBLIC

SUBEPÍGRAF: I.2.C MOBLES

CLASSIFICAC N. BÉ	QUANT. DESCRIPCIÓ	C. GESTO T. ADQUISICIÓ C. COST	COST ADQUI. D- ALTA	CENTRE UBICACIÓ	PLANTA ESPAI	V.B.C. DOT. AMORT	F.A. V.C.
	PC Core 2 Duo E6750		28/11/2008			0	0
300102	18454	GI COMPRA	1.042,84	EDIFICI NARCIS GIRALT		1.042,84	1.042,84
	PC Core 2 Duo E6750		28/11/2008			0	0
300102	18455	GI COMPRA	1.042,84	EDIFICI NARCIS GIRALT		1.042,84	1.042,84
	PC Core 2 Duo E6750		28/11/2008			0	0
300102	18456	GI COMPRA	1.042,84	EDIFICI NARCIS GIRALT		1.042,84	1.042,84
	PC Core 2 Duo E6750		28/11/2008			0	0
300102	18457	GI COMPRA	1.042,84	EDIFICI NARCIS GIRALT		1.042,84	1.042,84
	PC Core 2 Duo E6750		28/11/2008			0	0
300102	18458	GI COMPRA	1.042,84	EDIFICI NARCIS GIRALT		1.042,84	1.042,84
	PC Core 2 Duo E6750		28/11/2008			0	0
300102	18459	GI COMPRA	1.042,60	EDIFICI NARCIS GIRALT		1.042,60	1.042,60
	PC Core 2 Duo E6750		28/11/2008			0	0
300105	18466	SG COMPRA	2.474,05	VAPOR CODINA	PLANTA BAIXA	2.474,05	2.474,05
	IMPRESSORA		28/11/2008	NAU AJUNTAMENT	JOVENTUT	0	0
300105	18491	SG COMPRA	386,08	CENTRE CÍVIC DE CA N'ORIAN		386,08	386,08
	IMPRESSORA		28/11/2008	EDIFICI		0	0
300105	18497	GI COMPRA	4.118,58	CASAL PERE QUART		4.118,58	4.118,58
	Impressora DTC. CP60 Plus color		28/11/2008	EDIFICI		0	0
300102	18502	GI COMPRA	1.042,84	EDIFICI NARCIS GIRALT		1.042,84	1.042,84
	PC Core 2 Duo E6750		22/12/2008			0	0



# AJUNTAMENT-AJUNTAMENT DE SABADELL

Data obtenció 26/03/2019 14:41  
Pàg. 172

## LLIBRE A LLIBRE A: BENS, DRETS I OBLIGACIONS DE L'ENT LOCAL

EPÍGRAF: I.2 SERVEI PÚBLIC

SUBEPÍGRAF: I.2.C MOBLES

CLASSIFICAC N. BÉ	QUANT. DESCRIPCIÓ	C. GESTO T. ADQUISICIÓ C. COST	COST ADQUI. D- ALTA	CENTRE UBICACIÓ	PLANTA ESPAI	V.B.C. DOT. AMORT	F.A. V.C.
300102	18503	GI COMPRA	1.042,84	EDIFICI NARCIS GIRALT		1.042,84	1.042,84
	PC Core 2 Duo E6750		22/12/2008			0	0
300102	18504	GI COMPRA	1.042,84	EDIFICI NARCIS GIRALT		1.042,84	1.042,84
	PC Core 2 Duo E6750		22/12/2008			0	0
300102	18505	GI COMPRA	1.042,84	EDIFICI NARCIS GIRALT		1.042,84	1.042,84
	PC Core 2 Duo E6750		22/12/2008			0	0
300102	18506	GI COMPRA	1.042,84	EDIFICI NARCIS GIRALT		1.042,84	1.042,84
	PC Core 2 Duo E6750		22/12/2008			0	0
300102	18507	GI COMPRA	1.042,84	EDIFICI NARCIS GIRALT		1.042,84	1.042,84
	PC Core 2 Duo E6750		22/12/2008			0	0
300102	18508	GI COMPRA	1.042,84	EDIFICI NARCIS GIRALT		1.042,84	1.042,84
	PC Core 2 Duo E6750		22/12/2008			0	0
300102	18509	GI COMPRA	1.042,84	EDIFICI NARCIS GIRALT		1.042,84	1.042,84
	PC Core 2 Duo E6750		22/12/2008			0	0
300102	18510	GI COMPRA	1.042,84	EDIFICI NARCIS GIRALT		1.042,84	1.042,84
	PC Core 2 Duo E6750		22/12/2008			0	0
300102	18511	GI COMPRA	1.042,84	EDIFICI NARCIS GIRALT		1.042,84	1.042,84
	PC Core 2 Duo E6750		22/12/2008			0	0
300102	18512	GI COMPRA	1.042,84	EDIFICI NARCIS GIRALT		1.042,84	1.042,84
	PC Core 2 Duo E6750		22/12/2008			0	0
300102	18513	GI COMPRA	1.042,84	EDIFICI NARCIS GIRALT		1.042,84	1.042,84
	PC Core 2 Duo E6750		22/12/2008			0	0

# AJUNTAMENT-AJUNTAMENT DE SABADELL

Data obtenció 26/03/2019 14:41  
Pàg. 173

## LLIBRE A LLIBRE A: BENS, DRETS I OBLIGACIONS DE L'ENT LOCAL

EPÍGRAF: I.2 SERVEI PÚBLIC

SUBEPÍGRAF: I.2.C MOBLES

CLASSIFICAC	N. BÉ	QUANT. DESCRIPCIÓ	C. GESTO T. ADQUISICIÓ C. COST	COST ADQUI. D- ALTA	CENTRE UBICACIÓ	PLANTA ESPAI	V.B.C. DOT. AMORT	F.A. V.C.
300102	18514	PC Core 2 Duo E6750	GI COMPRA	1.042,84 22/12/2008	EDIFICI NARCIS GIRALT		1.042,84 0	1.042,84 0
300102	18515	PC Core 2 Duo E6750	GI COMPRA	1.042,84 22/12/2008	EDIFICI NARCIS GIRALT		1.042,84 0	1.042,84 0
300102	18516	PC Core 2 Duo E6750	GI COMPRA	1.042,84 22/12/2008	EDIFICI NARCIS GIRALT		1.042,84 0	1.042,84 0
300102	18517	PC Core 2 Duo E6750	GI COMPRA	1.042,84 22/12/2008	EDIFICI NARCIS GIRALT		1.042,84 0	1.042,84 0
300102	18518	PC Core 2 Duo E6750	GI COMPRA	1.042,84 22/12/2008	EDIFICI NARCIS GIRALT		1.042,84 0	1.042,84 0
300102	18519	PC Core 2 Duo E6750	GI COMPRA	1.042,84 22/12/2008	EDIFICI NARCIS GIRALT		1.042,84 0	1.042,84 0
300102	18520	PC Core 2 Duo E6750	GI COMPRA	1.042,84 22/12/2008	EDIFICI NARCIS GIRALT		1.042,84 0	1.042,84 0
300102	18521	PC Core 2 Duo E6750	GI COMPRA	1.042,84 22/12/2008	EDIFICI NARCIS GIRALT		1.042,84 0	1.042,84 0
300102	18522	PC Core 2 Duo E6750	GI COMPRA	1.042,84 22/12/2008	EDIFICI NARCIS GIRALT		1.042,84 0	1.042,84 0
300102	18523	PC Core 2 Duo E6750	GI COMPRA	1.042,84 22/12/2008	EDIFICI NARCIS GIRALT		1.042,84 0	1.042,84 0
300102	18524	PC Core 2 Duo E6750	GI COMPRA	1.042,84 22/12/2008	EDIFICI NARCIS GIRALT		1.042,84 0	1.042,84 0

# AJUNTAMENT-AJUNTAMENT DE SABADELL

Data obtenció 26/03/2019 14:41  
Pàg. 174

## LLIBRE A LLIBRE A: BENS, DRETS I OBLIGACIONS DE L'ENT LOCAL

EPÍGRAF: I.2 SERVEI PÚBLIC

SUBEPÍGRAF: I.2.C MOBLES

CLASSIFICAC	N. BÉ	QUANT. DESCRIPCIÓ	C. GESTO T. ADQUISICIÓ C. COST	COST ADQUI. D- ALTA	CENTRE UBICACIÓ	PLANTA ESPAI	V.B.C. DOT. AMORT	F.A. V.C.
300102	18525		GI COMPRA	1.042,84	EDIFICI NARCIS GIRALT		1.042,84	1.042,84
		PC Core 2 Duo E6750		22/12/2008			0	0
300102	18526		GI COMPRA	1.042,84	EDIFICI NARCIS GIRALT		1.042,84	1.042,84
		PC Core 2 Duo E6750		22/12/2008			0	0
300102	18527		GI COMPRA	1.042,84	EDIFICI NARCIS GIRALT		1.042,84	1.042,84
		PC Core 2 Duo E6750		22/12/2008			0	0
300102	18528		GI COMPRA	1.042,84	EDIFICI NARCIS GIRALT		1.042,84	1.042,84
		PC Core 2 Duo E6750		22/12/2008			0	0
300102	18529		GI COMPRA	1.042,84	EDIFICI NARCIS GIRALT		1.042,84	1.042,84
		PC Core 2 Duo E6750		22/12/2008			0	0
300102	18530		GI COMPRA	1.042,84	EDIFICI NARCIS GIRALT		1.042,84	1.042,84
		PC Core 2 Duo E6750		22/12/2008			0	0
300102	18531		GI COMPRA	1.042,84	EDIFICI NARCIS GIRALT		1.042,84	1.042,84
		PC Core 2 Duo E6750		22/12/2008			0	0
300102	18532		GI COMPRA	1.042,84	EDIFICI NARCIS GIRALT		1.042,84	1.042,84
		PC Core 2 Duo E6750		22/12/2008			0	0
300102	18533		GI COMPRA	1.042,84	EDIFICI NARCIS GIRALT		1.042,84	1.042,84
		PC Core 2 Duo E6750		22/12/2008			0	0
300102	18534		GI COMPRA	1.042,84	EDIFICI NARCIS GIRALT		1.042,84	1.042,84
		PC Core 2 Duo E6750		22/12/2008			0	0
300102	18535		GI COMPRA	1.042,84	EDIFICI NARCIS GIRALT		1.042,84	1.042,84
		PC Core 2 Duo E6750		22/12/2008			0	0

# AJUNTAMENT-AJUNTAMENT DE SABADELL

Data obtenció 26/03/2019 14:41  
Pàg. 175

## LLIBRE A LLIBRE A: BENS, DRETS I OBLIGACIONS DE L'ENT LOCAL

EPÍGRAF: I.2 SERVEI PÚBLIC

SUBEPÍGRAF: I.2.C MOBLES

CLASSIFICAC N. BÉ	QUANT. DESCRIPCIÓ	C. GESTO T. ADQUISICIÓ C. COST	COST ADQUI. D- ALTA	CENTRE UBICACIÓ	PLANTA ESPAI	V.B.C. DOT. AMORT	F.A. V.C.
300102	18536	GI COMPRA	1.042,84	EDIFICI NARCIS GIRALT		1.042,84	1.042,84
	PC Core 2 Duo E6750		22/12/2008			0	0
300102	18537	GI COMPRA	1.042,84	EDIFICI NARCIS GIRALT		1.042,84	1.042,84
	PC Core 2 Duo E6750		22/12/2008			0	0
300102	18538	GI COMPRA	1.042,84	EDIFICI NARCIS GIRALT		1.042,84	1.042,84
	PC Core 2 Duo E6750		22/12/2008			0	0
300102	18539	GI COMPRA	1.042,84	EDIFICI NARCIS GIRALT		1.042,84	1.042,84
	PC Core 2 Duo E6750		22/12/2008			0	0
300102	18540	GI COMPRA	1.042,84	EDIFICI NARCIS GIRALT		1.042,84	1.042,84
	PC Core 2 Duo E6750		22/12/2008			0	0
300102	18541	GI COMPRA	1.042,84	EDIFICI NARCIS GIRALT		1.042,84	1.042,84
	PC Core 2 Duo E6750		22/12/2008			0	0
300102	18542	GI COMPRA	1.042,84	EDIFICI NARCIS GIRALT		1.042,84	1.042,84
	PC Core 2 Duo E6750		22/12/2008			0	0
300102	18543	GI COMPRA	1.042,84	EDIFICI NARCIS GIRALT		1.042,84	1.042,84
	PC Core 2 Duo E6750		22/12/2008			0	0
300102	18544	GI COMPRA	1.042,84	EDIFICI NARCIS GIRALT		1.042,84	1.042,84
	PC Core 2 Duo E6750		22/12/2008			0	0
300102	18545	GI COMPRA	1.042,84	EDIFICI NARCIS GIRALT		1.042,84	1.042,84
	PC Core 2 Duo E6750		22/12/2008			0	0
300102	18546	GI COMPRA	1.042,84	EDIFICI NARCIS GIRALT		1.042,84	1.042,84
	PC Core 2 Duo E6750		22/12/2008			0	0

# AJUNTAMENT-AJUNTAMENT DE SABADELL

Data obtenció 26/03/2019 14:41  
Pàg. 176

## LLIBRE A LLIBRE A: BENS, DRETS I OBLIGACIONS DE L'ENT LOCAL

EPÍGRAF: I.2 SERVEI PÚBLIC

SUBEPÍGRAF: I.2.C MOBLES

CLASSIFICAC	N. BÉ	QUANT. DESCRIPCIÓ	C. GESTO T. ADQUISICIÓ C. COST	COST ADQUI. D- ALTA	CENTRE UBICACIÓ	PLANTA ESPAI	V.B.C. DOT. AMORT	F.A. V.C.
300102	18547		GI COMPRA	1.042,84	EDIFICI NARCIS GIRALT		1.042,84	1.042,84
		PC Core 2 Duo E6750		22/12/2008			0	0
300102	18548		GI COMPRA	1.042,84	EDIFICI NARCIS GIRALT		1.042,84	1.042,84
		PC Core 2 Duo E6750		22/12/2008			0	0
300102	18549		GI COMPRA	1.042,84	EDIFICI NARCIS GIRALT		1.042,84	1.042,84
		PC Core 2 Duo E6750		22/12/2008			0	0
300102	18550		GI COMPRA	1.042,84	EDIFICI NARCIS GIRALT		1.042,84	1.042,84
		PC Core 2 Duo E6750		22/12/2008			0	0
300106	18554		ED COMPRA	572,99	ESCOLA ILLA		572,99	572,99
		Disc dur extern Seagate STM30 7504EHD301 RK 750 GB aules 1		31/12/2008	ESCOLA ILLA		0	0
300106	18556		CU COMPRA	892,30	BIBLIOTECA CENTRAL VAPOR BADIA		892,30	892,30
		Lèctors òptics préstec fons documental Biblioteca Vapor Badi		31/12/2008	EDIFICI		0	0
300105	18576		SG COMPRA	220,69	CAP CONCORDIA		220,69	220,69
		IMPRESSORA LASERJET		22/12/2008	EDIFICI		0	0
300105	18577		SG COMPRA	220,69	CAN MARCET, GUÀRDIA URBANA	PRIMERA PLANTA	220,69	220,69
		IMPRESSORA LASERJET		22/12/2008	EDIFICI		0	0
300105	18578		SG COMPRA	220,69	EDIFICI NARCIS GIRALT	SOTERRANI	220,69	220,69
		IMPRESSORA LASERJET		22/12/2008	EDIFICI NARCÍS GIRALT	REPROGRAFIA	0	0
300101	18580		GI COMPRA	26.966,52	CASAL PERE QUART		41.781,07	41.781,07
		Libreria de cintes		31/12/2008	EDIFICI		0	0

# AJUNTAMENT-AJUNTAMENT DE SABADELL

Data obtenció 26/03/2019 14:41  
Pàg. 177

## LLIBRE A LLIBRE A: BENS, DRETS I OBLIGACIONS DE L'ENT LOCAL

EPÍGRAF: I.2 SERVEI PÚBLIC

SUBEPÍGRAF: I.2.C MOBLES

CLASSIFICAC	N. BÉ	QUANT. DESCRIPCIÓ	C. GESTO T. ADQUISICIÓ C. COST	COST ADQUI. D- ALTA	CENTRE UBICACIÓ	PLANTA ESPAI	V.B.C. DOT. AMORT	F.A. V.C.
300104	18581		GI COMPRA	962,80	ESCOLA ILLA		962,80	962,80
		Punt d'accés wifi		31/12/2008			0	0
300102	18584		ED COMPRA	7.873,07	ESCOLA ILLA		8.956,05	8.956,05
		6 ordinadors MAC i 12 memòries per l'Escola Illa		31/12/2008	ESCOLA ILLA		0	0,00
300103	18590		GI COMPRA	753,25	EDIFICI NARCIS GIRALT		753,25	753,25
		PC portàtil Sat Pro A200-10E		31/12/2008	EDIFICI NARCÍS GIRALT		0	0
300103	18591		GI COMPRA	753,24	EDIFICI NARCIS GIRALT		753,24	753,24
		PC portàtil Sat Pro A200-10E		31/12/2008	EDIFICI NARCÍS GIRALT		0	0
300105	18595		SG COMPRA	917,85	CONSELL ESPORTIU		917,85	917,85
		IMPRESSORA		31/12/2008	EDIFICI		0	0
300103	18596		GI COMPRA	415,73	EDIFICI NARCIS GIRALT		415,73	415,73
		Pc Portàtil		31/12/2008			0	0
300102	18600		GI COMPRA	1.042,84	EDIFICI NARCIS GIRALT		1.042,84	1.042,84
		PC Core 2 Duo E6750		31/12/2008	EDIFICI NARCÍS GIRALT		0	0
300102	18601		GI COMPRA	1.042,84	EDIFICI NARCIS GIRALT		1.042,84	1.042,84
		PC Core 2 Duo E6750		31/12/2008	EDIFICI NARCÍS GIRALT		0	0
300102	18602		GI COMPRA	1.042,84	EDIFICI NARCIS GIRALT		1.042,84	1.042,84
		PC Core 2 Duo E6750		31/12/2008	EDIFICI NARCÍS GIRALT		0	0
300102	18603		GI COMPRA	1.042,84	EDIFICI NARCIS GIRALT		1.042,84	1.042,84
		PC Core 2 Duo E6750		31/12/2008	EDIFICI NARCÍS GIRALT		0	0
300102	18604		GI COMPRA	1.042,84	EDIFICI NARCIS GIRALT		1.042,84	1.042,84
		PC Core 2 Duo E6750		31/12/2008	EDIFICI NARCÍS GIRALT		0	0

# AJUNTAMENT-AJUNTAMENT DE SABADELL

Data obtenció 26/03/2019 14:41  
Pàg. 178

## LLIBRE A LLIBRE A: BENS, DRETS I OBLIGACIONS DE L'ENT LOCAL

EPÍGRAF: I.2 SERVEI PÚBLIC

SUBEPÍGRAF: I.2.C MOBLES

CLASSIFICAC	N. BÉ	QUANT. DESCRIPCIÓ	C. GESTO T. ADQUISICIÓ C. COST	COST ADQUI. D- ALTA	CENTRE UBICACIÓ	PLANTA ESPAI	V.B.C. DOT. AMORT	F.A. V.C.
300102	18605	PC Core 2 Duo E6750	GI COMPRA	1.042,84	EDIFICI NARCIS GIRALT		1.042,84	1.042,84
				31/12/2008	EDIFICI NARCÍS GIRALT		0	0
300102	18606	PC Core 2 Duo E6750	GI COMPRA	1.042,84	EDIFICI NARCIS GIRALT		1.042,84	1.042,84
				31/12/2008	EDIFICI NARCÍS GIRALT		0	0
300102	18607	PC Core 2 Duo E6750	GI COMPRA	1.042,84	EDIFICI NARCIS GIRALT		1.042,84	1.042,84
				31/12/2008	EDIFICI NARCÍS GIRALT		0	0
300102	18608	PC Core 2 Duo E6750	GI COMPRA	1.042,84	EDIFICI NARCIS GIRALT		1.042,84	1.042,84
				31/12/2008	EDIFICI NARCÍS GIRALT		0	0
300102	18609	PC Core 2 Duo E6750	GI COMPRA	1.042,84	EDIFICI NARCIS GIRALT		1.042,84	1.042,84
				31/12/2008	EDIFICI NARCÍS GIRALT		0	0
300102	18610	PC Core 2 Duo E6750	GI COMPRA	1.042,84	EDIFICI NARCIS GIRALT		1.042,84	1.042,84
				31/12/2008	EDIFICI NARCÍS GIRALT		0	0
300102	18611	PC Core 2 Duo E6750	GI COMPRA	1.042,84	EDIFICI NARCIS GIRALT		1.042,84	1.042,84
				31/12/2008	EDIFICI NARCÍS GIRALT		0	0
300102	18612	PC Core 2 Duo E6750	GI COMPRA	1.042,84	EDIFICI NARCIS GIRALT		1.042,84	1.042,84
				31/12/2008	EDIFICI NARCÍS GIRALT		0	0
300102	18613	PC Core 2 Duo E6750	GI COMPRA	1.042,84	EDIFICI NARCIS GIRALT		1.042,84	1.042,84
				31/12/2008	EDIFICI NARCÍS GIRALT		0	0
300102	18614	PC Core 2 Duo E6750	GI COMPRA	1.042,84	EDIFICI NARCIS GIRALT		1.042,84	1.042,84
				31/12/2008	EDIFICI NARCÍS GIRALT		0	0
300102	18615	PC Core 2 Duo E6750	GI COMPRA	1.042,84	EDIFICI NARCIS GIRALT		1.042,84	1.042,84
				31/12/2008	EDIFICI NARCÍS GIRALT		0	0

# AJUNTAMENT-AJUNTAMENT DE SABADELL

Data obtenció 26/03/2019 14:41  
Pàg. 179

## LLIBRE A LLIBRE A: BENS, DRETS I OBLIGACIONS DE L'ENT LOCAL

EPÍGRAF: I.2 SERVEI PÚBLIC

SUBEPÍGRAF: I.2.C MOBLES

CLASSIFICAC	N. BÉ	QUANT. DESCRIPCIÓ	C. GESTO C. COST	T. ADQUISICIÓ	COST ADQUI. D- ALTA	CENTRE UBICACIÓ	PLANTA ESPAI	V.B.C. DOT. AMORT	F.A. V.C.
300102	18616		GI COMPRA		1.042,84	EDIFICI NARCIS GIRALT		1.042,84	1.042,84
		PC Core 2 Duo E6750			31/12/2008	EDIFICI NARCÍS GIRALT		0	0
300102	18617		GI COMPRA		1.042,84	EDIFICI NARCIS GIRALT		1.042,84	1.042,84
		PC Core 2 Duo E6750			31/12/2008	EDIFICI NARCÍS GIRALT		0	0
300102	18618		GI COMPRA		1.042,84	EDIFICI NARCIS GIRALT		1.042,84	1.042,84
		PC Core 2 Duo E6750			31/12/2008	EDIFICI NARCÍS GIRALT		0	0
300102	18619		GI COMPRA		1.042,84	EDIFICI NARCIS GIRALT		1.042,84	1.042,84
		PC Core 2 Duo E6750			31/12/2008	EDIFICI NARCÍS GIRALT		0	0
300102	18620		GI COMPRA		1.042,84	EDIFICI NARCIS GIRALT		1.042,84	1.042,84
		PC Core 2 Duo E6750			31/12/2008	EDIFICI NARCÍS GIRALT		0	0
300102	18621		GI COMPRA		1.042,84	EDIFICI NARCIS GIRALT		1.042,84	1.042,84
		PC Core 2 Duo E6750			31/12/2008	EDIFICI NARCÍS GIRALT		0	0
300102	18622		GI COMPRA		1.042,84	EDIFICI NARCIS GIRALT		1.042,84	1.042,84
		PC Core 2 Duo E6750			31/12/2008	EDIFICI NARCÍS GIRALT		0	0
300102	18623		GI COMPRA		1.042,84	EDIFICI NARCIS GIRALT		1.042,84	1.042,84
		PC Core 2 Duo E6750			31/12/2008	EDIFICI NARCÍS GIRALT		0	0
300102	18624		GI COMPRA		1.042,84	EDIFICI NARCIS GIRALT		1.042,84	1.042,84
		PC Core 2 Duo E6750			31/12/2008	EDIFICI NARCÍS GIRALT		0	0
300102	18625		GI COMPRA		1.042,84	EDIFICI NARCIS GIRALT		1.042,84	1.042,84
		PC Core 2 Duo E6750			31/12/2008	EDIFICI NARCÍS GIRALT		0	0
300102	18626		GI COMPRA		1.042,84	EDIFICI NARCIS GIRALT		1.042,84	1.042,84
		PC Core 2 Duo E6750			31/12/2008	EDIFICI NARCÍS GIRALT		0	0



# AJUNTAMENT-AJUNTAMENT DE SABADELL

Data obtenció 26/03/2019 14:41  
Pàg. 180

## LLIBRE A LLIBRE A: BENS, DRETS I OBLIGACIONS DE L'ENT LOCAL

EPÍGRAF: I.2 SERVEI PÚBLIC

SUBEPÍGRAF: I.2.C MOBLES

CLASSIFICAC	N. BÉ	QUANT. DESCRIPCIÓ	C. GESTO T. ADQUISICIÓ C. COST	COST ADQUI. D- ALTA	CENTRE UBICACIÓ	PLANTA ESPAI	V.B.C. DOT. AMORT	F.A. V.C.
300102	18627		GI COMPRA	1.042,84	EDIFICI NARCIS GIRALT		1.042,84	1.042,84
		PC Core 2 Duo E6750		31/12/2008	EDIFICI NARCÍS GIRALT		0	0
300102	18628		GI COMPRA	1.042,84	EDIFICI NARCIS GIRALT		1.042,84	1.042,84
		PC Core 2 Duo E6750		31/12/2008	EDIFICI NARCÍS GIRALT		0	0
300102	18629		GI COMPRA	1.042,84	EDIFICI NARCIS GIRALT		1.042,84	1.042,84
		PC Core 2 Duo E6750		31/12/2008	EDIFICI NARCÍS GIRALT		0	0
300102	18630		GI COMPRA	1.042,84	EDIFICI NARCIS GIRALT		1.042,84	1.042,84
		PC Core 2 Duo E6750		31/12/2008	EDIFICI NARCÍS GIRALT		0	0
300102	18631		GI COMPRA	1.042,84	EDIFICI NARCIS GIRALT		1.042,84	1.042,84
		PC Core 2 Duo E6750		31/12/2008	EDIFICI NARCÍS GIRALT		0	0
300102	18632		GI COMPRA	1.042,84	EDIFICI NARCIS GIRALT		1.042,84	1.042,84
		PC Core 2 Duo E6750		31/12/2008	EDIFICI NARCÍS GIRALT		0	0
300102	18633		GI COMPRA	1.042,84	EDIFICI NARCIS GIRALT		1.042,84	1.042,84
		PC Core 2 Duo E6750		31/12/2008	EDIFICI NARCÍS GIRALT		0	0
300102	18634		GI COMPRA	1.042,84	EDIFICI NARCIS GIRALT		1.042,84	1.042,84
		PC Core 2 Duo E6750		31/12/2008	EDIFICI NARCÍS GIRALT		0	0
300102	18635		GI COMPRA	1.042,84	EDIFICI NARCIS GIRALT		1.042,84	1.042,84
		PC Core 2 Duo E6750		31/12/2008	EDIFICI NARCÍS GIRALT		0	0
300102	18636		GI COMPRA	1.042,84	EDIFICI NARCIS GIRALT		1.042,84	1.042,84
		PC Core 2 Duo E6750		31/12/2008	EDIFICI NARCÍS GIRALT		0	0
300102	18637		GI COMPRA	1.042,84	EDIFICI NARCIS GIRALT		1.042,84	1.042,84
		PC Core 2 Duo E6750		31/12/2008	EDIFICI NARCÍS GIRALT		0	0

# AJUNTAMENT-AJUNTAMENT DE SABADELL

Data obtenció 26/03/2019 14:41  
Pàg. 181

## LLIBRE A LLIBRE A: BENS, DRETS I OBLIGACIONS DE L'ENT LOCAL

EPÍGRAF: I.2 SERVEI PÚBLIC

SUBEPÍGRAF: I.2.C MOBLES

CLASSIFICAC	N. BÉ	QUANT. DESCRIPCIÓ	C. GESTO T. ADQUISICIÓ C. COST	COST ADQUI. D- ALTA	CENTRE UBICACIÓ	PLANTA ESPAI	V.B.C. DOT. AMORT	F.A. V.C.
300102	18638	PC Core 2 Duo E6750	GI COMPRA	1.042,84	EDIFICI NARCIS GIRALT		1.042,84	1.042,84
				31/12/2008	EDIFICI NARCÍS GIRALT		0	0
300102	18639	PC Core 2 Duo E6750	GI COMPRA	1.042,84	EDIFICI NARCIS GIRALT		1.042,84	1.042,84
				31/12/2008	EDIFICI NARCÍS GIRALT		0	0
300102	18640	PC Core 2 Duo E6750	GI COMPRA	1.042,84	EDIFICI NARCIS GIRALT		1.042,84	1.042,84
				31/12/2008	EDIFICI NARCÍS GIRALT		0	0
300102	18641	PC Core 2 Duo E6750	GI COMPRA	1.042,84	EDIFICI NARCIS GIRALT		1.042,84	1.042,84
				31/12/2008	EDIFICI NARCÍS GIRALT		0	0
300102	18642	PC Core 2 Duo E6750	GI COMPRA	1.042,84	EDIFICI NARCIS GIRALT		1.042,84	1.042,84
				31/12/2008	EDIFICI NARCÍS GIRALT		0	0
300102	18643	PC Core 2 Duo E6750	GI COMPRA	1.042,84	EDIFICI NARCIS GIRALT		1.042,84	1.042,84
				31/12/2008	EDIFICI NARCÍS GIRALT		0	0
300102	18644	PC Core 2 Duo E6750	GI COMPRA	1.042,84	EDIFICI NARCIS GIRALT		1.042,84	1.042,84
				31/12/2008	EDIFICI NARCÍS GIRALT		0	0
300102	18645	PC Core 2 Duo E6750	GI COMPRA	1.042,84	EDIFICI NARCIS GIRALT		1.042,84	1.042,84
				31/12/2008	EDIFICI NARCÍS GIRALT		0	0
300102	18646	PC Core 2 Duo E6750	GI COMPRA	1.042,84	EDIFICI NARCIS GIRALT		1.042,84	1.042,84
				31/12/2008	EDIFICI NARCÍS GIRALT		0	0
300102	18647	PC Core 2 Duo E6750	GI COMPRA	1.042,84	EDIFICI NARCIS GIRALT		1.042,84	1.042,84
				31/12/2008	EDIFICI NARCÍS GIRALT		0	0
300102	18648	PC Core 2 Duo E6750	GI COMPRA	1.042,84	EDIFICI NARCIS GIRALT		1.042,84	1.042,84
				31/12/2008	EDIFICI NARCÍS GIRALT		0	0

# AJUNTAMENT-AJUNTAMENT DE SABADELL

Data obtenció 26/03/2019 14:41  
Pàg. 182

## LLIBRE A LLIBRE A: BENS, DRETS I OBLIGACIONS DE L'ENT LOCAL

EPÍGRAF: I.2 SERVEI PÚBLIC

SUBEPÍGRAF: I.2.C MOBLES

CLASSIFICAC	N. BÉ	QUANT. DESCRIPCIÓ	C. GESTO T. ADQUISICIÓ C. COST	COST ADQUI. D- ALTA	CENTRE UBICACIÓ	PLANTA ESPAI	V.B.C. DOT. AMORT	F.A. V.C.
300102	18649		GI COMPRA	1.042,84	EDIFICI NARCIS GIRALT		1.042,84	1.042,84
		PC Core 2 Duo E6750		31/12/2008	EDIFICI NARCÍS GIRALT		0	0
300106	18687		GI COMPRA	359,60	EDIFICI NARCIS GIRALT		359,60	359,60
		IPAQ		31/12/2008			0	0
300106	18688		GI COMPRA	359,60	EDIFICI NARCIS GIRALT		359,60	359,60
		IPAQ		31/12/2008			0	0
300106	18689		GI COMPRA	359,60	EDIFICI NARCIS GIRALT		359,60	359,60
		IPAQ		31/12/2008			0	0
300106	18690		GI COMPRA	359,60	EDIFICI NARCIS GIRALT		359,60	359,60
		IPAQ		31/12/2008			0	0
300106	18691		GI COMPRA	359,60	EDIFICI NARCIS GIRALT		359,60	359,60
		IPAQ		31/12/2008			0	0
300106	18692		GI COMPRA	359,60	EDIFICI NARCIS GIRALT		359,60	359,60
		IPAQ		31/12/2008			0	0
300106	18693		GI COMPRA	359,60	EDIFICI NARCIS GIRALT		359,60	359,60
		IPAQ		31/12/2008			0	0
300106	18694		GI COMPRA	359,60	EDIFICI NARCIS GIRALT		359,60	359,60
		IPAQ		31/12/2008			0	0
300106	18695		GI COMPRA	359,60	EDIFICI NARCIS GIRALT		359,60	359,60
		IPAQ		31/12/2008			0	0
300106	18696		GI COMPRA	359,60	EDIFICI NARCIS GIRALT		359,60	359,60
		IPAQ		31/12/2008			0	0

# AJUNTAMENT-AJUNTAMENT DE SABADELL

Data obtenció 26/03/2019 14:41  
Pàg. 183

## LLIBRE A LLIBRE A: BENS, DRETS I OBLIGACIONS DE L'ENT LOCAL

EPÍGRAF: I.2 SERVEI PÚBLIC

SUBEPÍGRAF: I.2.C MOBLES

CLASSIFICAC	N. BÉ	QUANT. DESCRIPCIÓ	C. GESTO T. ADQUISICIÓ C. COST	COST ADQUI. D- ALTA	CENTRE UBICACIÓ	PLANTA ESPAI	V.B.C. DOT. AMORT	F.A. V.C.
300106	18697		GI COMPRA	359,60	EDIFICI NARCIS GIRALT		359,60	359,60
		IPAQ		31/12/2008			0	0
300102	18698		GI COMPRA	1.042,84	EDIFICI NARCIS GIRALT		1.042,84	1.042,84
		Pc Core 2 Duo E6750		31/12/2008	EDIFICI NARCÍS GIRALT		0	0
300102	18699		GI COMPRA	1.042,84	EDIFICI NARCIS GIRALT		1.042,84	1.042,84
		Pc Core 2 Duo E6750		31/12/2008	EDIFICI NARCÍS GIRALT		0	0
300102	18700		GI COMPRA	1.042,84	EDIFICI NARCIS GIRALT		1.042,84	1.042,84
		Pc Core 2 Duo E6750		31/12/2008	EDIFICI NARCÍS GIRALT		0	0
300102	18701		GI COMPRA	1.042,84	EDIFICI NARCIS GIRALT		1.042,84	1.042,84
		Pc Core 2 Duo E6750		31/12/2008	EDIFICI NARCÍS GIRALT		0	0
300105	18707		GI COMPRA	762,19	CASAL PERE QUART		762,19	762,19
		LaserJet		31/12/2008			0	0
300105	18708		GI COMPRA	762,19	CASAL PERE QUART		762,19	762,19
		LaserJet		31/12/2008			0	0
300105	18709		GI COMPRA	762,19	CASAL PERE QUART		762,19	762,19
		LaserJet		31/12/2008			0	0
300105	18710		GI COMPRA	762,19	CASAL PERE QUART		762,19	762,19
		LaserJet		31/12/2008			0	0
300105	18711		GI COMPRA	762,19	CASAL PERE QUART		762,19	762,19
		LaserJet		31/12/2008			0	0
300105	18712		GI COMPRA	762,19	CASAL PERE QUART		762,19	762,19
		LaserJet		31/12/2008			0	0

# AJUNTAMENT-AJUNTAMENT DE SABADELL

Data obtenció 26/03/2019 14:41  
Pàg. 184

## LLIBRE A LLIBRE A: BENS, DRETS I OBLIGACIONS DE L'ENT LOCAL

EPÍGRAF: I.2 SERVEI PÚBLIC

SUBEPÍGRAF: I.2.C MOBLES

CLASSIFICAC	N. BÉ	QUANT. DESCRIPCIÓ	C. GESTO T. ADQUISICIÓ C. COST	COST ADQUI. D- ALTA	CENTRE UBICACIÓ	PLANTA ESPAI	V.B.C. DOT. AMORT	F.A. V.C.
300105	18713	LaserJet	GI COMPRA	762,19 31/12/2008	CASAL PERE QUART		762,19 0	762,19 0
300105	18714	LaserJet	GI COMPRA	762,19 31/12/2008	CASAL PERE QUART		762,19 0	762,19 0
300105	18715	LaserJet	GI COMPRA	762,19 31/12/2008	CASAL PERE QUART		762,19 0	762,19 0
300105	18716	LaserJet	GI COMPRA	200,13 31/12/2008	CASAL PERE QUART		200,13 0	200,13 0
300105	18717	LaserJet	GI COMPRA	200,13 31/12/2008	CASAL PERE QUART		200,13 0	200,13 0
300105	18718	LaserJet	GI COMPRA	200,13 31/12/2008	CASAL PERE QUART		200,13 0	200,13 0
300105	18719	LaserJet	GI COMPRA	200,13 31/12/2008	CASAL PERE QUART		200,13 0	200,13 0
300105	18720	LaserJet	GI COMPRA	200,13 31/12/2008	CASAL PERE QUART		200,13 0	200,13 0
300105	18721	LaserJet	GI COMPRA	200,13 31/12/2008	CASAL PERE QUART		200,13 0	200,13 0
300105	18722	LaserJet	GI COMPRA	200,13 31/12/2008	CASAL PERE QUART		200,13 0	200,13 0
300105	18723	LaserJet	GI COMPRA	200,13 31/12/2008	CASAL PERE QUART		200,13 0	200,13 0

# AJUNTAMENT-AJUNTAMENT DE SABADELL

Data obtenció 26/03/2019 14:41  
Pàg. 185

## LLIBRE A LLIBRE A: BENS, DRETS I OBLIGACIONS DE L'ENT LOCAL

EPÍGRAF: I.2 SERVEI PÚBLIC

SUBEPÍGRAF: I.2.C MOBLES

CLASSIFICAC	N. BÉ	QUANT. DESCRIPCIÓ	C. GESTO T. ADQUISICIÓ C. COST	COST ADQUI. D- ALTA	CENTRE UBICACIÓ	PLANTA ESPAI	V.B.C. DOT. AMORT	F.A. V.C.
300105	18724	LaserJet	GI COMPRA	200,13 31/12/2008	CASAL PERE QUART		200,13 0	200,13 0
300105	18725	LaserJet	GI COMPRA	200,13 31/12/2008	CASAL PERE QUART		200,13 0	200,13 0
300105	18726	LaserJet	GI COMPRA	200,13 31/12/2008	CASAL PERE QUART		200,13 0	200,13 0
300105	18727	LaserJet	GI COMPRA	200,14 31/12/2008	CASAL PERE QUART		200,14 0	200,14 0
300105	18728	LaserJet	GI COMPRA	200,14 31/12/2008	CASAL PERE QUART		200,14 0	200,14 0
300105	18729	LaserJet	GI COMPRA	200,14 31/12/2008	CASAL PERE QUART		200,14 0	200,14 0
300105	18730	LaserJet	GI COMPRA	200,14 31/12/2008	CASAL PERE QUART		200,14 0	200,14 0
300105	18731	LaserJet	GI COMPRA	200,14 31/12/2008	CASAL PERE QUART		200,14 0	200,14 0
300105	18732	LaserJet	GI COMPRA	200,14 31/12/2008	CASAL PERE QUART		200,14 0	200,14 0
300105	18733	LaserJet	GI COMPRA	200,14 31/12/2008	CASAL PERE QUART		200,14 0	200,14 0
300105	18734	LaserJet	GI COMPRA	200,14 31/12/2008	CASAL PERE QUART		200,14 0	200,14 0

# AJUNTAMENT-AJUNTAMENT DE SABADELL

Data obtenció 26/03/2019 14:41  
Pàg. 186

## LLIBRE A LLIBRE A: BENS, DRETS I OBLIGACIONS DE L'ENT LOCAL

EPÍGRAF: I.2 SERVEI PÚBLIC

SUBEPÍGRAF: I.2.C MOBLES

CLASSIFICAC N. BÉ	QUANT. DESCRIPCIÓ	C. GESTO T. ADQUISICIÓ C. COST	COST ADQUI. D- ALTA	CENTRE UBICACIÓ	PLANTA ESPAI	V.B.C. DOT. AMORT	F.A. V.C.
300105	18735	GI COMPRA	200,14	CASAL PERE QUART		200,14	200,14
	LaserJet		31/12/2008			0	0
300105	18739	GI COMPRA	334,08	EDIFICI NARCIS GIRALT		334,08	334,08
	Impresora Mòvil		31/12/2008			0	0
300105	18740	GI COMPRA	334,08	EDIFICI NARCIS GIRALT		334,08	334,08
	Impresora Mòvil		31/12/2008			0	0
300105	18741	GI COMPRA	334,08	EDIFICI NARCIS GIRALT		334,08	334,08
	Impresora Mòvil		31/12/2008			0	0
300105	18742	GI COMPRA	334,08	EDIFICI NARCIS GIRALT		334,08	334,08
	Impresora Mòvil		31/12/2008			0	0
300105	18743	GI COMPRA	334,08	EDIFICI NARCIS GIRALT		334,08	334,08
	Impresora Mòvil		31/12/2008			0	0
300105	18744	GI COMPRA	334,08	EDIFICI NARCIS GIRALT		334,08	334,08
	Impresora Mòvil		31/12/2008			0	0
300105	18745	GI COMPRA	334,08	EDIFICI NARCIS GIRALT		334,08	334,08
	Impresora Mòvil		31/12/2008			0	0
300105	18746	GI COMPRA	334,08	EDIFICI NARCIS GIRALT		334,08	334,08
	Impresora Mòvil		31/12/2008			0	0
300105	18747	GI COMPRA	334,08	EDIFICI NARCIS GIRALT		334,08	334,08
	Impresora Mòvil		31/12/2008			0	0
300105	18748	GI COMPRA	334,08	EDIFICI NARCIS GIRALT		334,08	334,08
	Impresora Mòvil		31/12/2008			0	0

# AJUNTAMENT-AJUNTAMENT DE SABADELL

Data obtenció 26/03/2019 14:41  
 Pàg. 187

## LLIBRE A LLIBRE A: BENS, DRETS I OBLIGACIONS DE L'ENT LOCAL

EPÍGRAF: I.2 SERVEI PÚBLIC

SUBEPÍGRAF: I.2.C MOBLES

CLASSIFICAC	N. BÉ	QUANT. DESCRIPCIÓ	C. GESTO T. ADQUISICIÓ C. COST	COST ADQUI. D- ALTA	CENTRE UBICACIÓ	PLANTA ESPAI	V.B.C. DOT. AMORT	F.A. V.C.
300105	18749	Impresora Mòvil	GI COMPRA	334,08 31/12/2008	EDIFICI NARCIS GIRALT		334,08 0	334,08 0
300105	18750	Impresora Mòvil	GI COMPRA	334,08 31/12/2008	EDIFICI NARCIS GIRALT		334,08 0	334,08 0
300105	18751	Impresora Mòvil	GI COMPRA	334,08 31/12/2008	EDIFICI NARCIS GIRALT		334,08 0	334,08 0
300105	18752	Impresora Mòvil	GI COMPRA	334,08 31/12/2008	EDIFICI NARCIS GIRALT		334,08 0	334,08 0
300105	18753	Impresora Mòvil	GI COMPRA	334,08 31/12/2008	EDIFICI NARCIS GIRALT		334,08 0	334,08 0
300105	18754	Impressora tèrmica	GI COMPRA	383,96 31/12/2008	EDIFICI NARCIS GIRALT		383,96 0	383,96 0
300105	18755	Plòtter	GI COMPRA	8.047,38 25/05/2009	EDIFICI NARCIS GIRALT		8.047,38 0	8.047,38 0
300102	18756	PC Core 2 Duo E6750	GI COMPRA	1.042,84 31/12/2008	EDIFICI NARCIS GIRALT		1.042,84 0	1.042,84 0
300102	18757	PC Core 2 Duo E6750	GI COMPRA	1.042,84 31/12/2008	EDIFICI NARCIS GIRALT		1.042,84 0	1.042,84 0
300102	18758	PC Core 2 Duo E6750	GI COMPRA	1.042,84 31/12/2008	EDIFICI NARCIS GIRALT		1.042,84 0	1.042,84 0
300102	18759	PC Core 2 Duo E6750	GI COMPRA	1.042,84 31/12/2008	EDIFICI NARCIS GIRALT		1.042,84 0	1.042,84 0



# AJUNTAMENT-AJUNTAMENT DE SABADELL

Data obtenció 26/03/2019 14:41  
Pàg. 188

## LLIBRE A LLIBRE A: BENS, DRETS I OBLIGACIONS DE L'ENT LOCAL

EPÍGRAF: I.2 SERVEI PÚBLIC

SUBEPÍGRAF: I.2.C MOBLES

CLASSIFICAC	N. BÉ	QUANT. DESCRIPCIÓ	C. GESTO T. ADQUISICIÓ C. COST	COST ADQUI. D- ALTA	CENTRE UBICACIÓ	PLANTA ESPAI	V.B.C. DOT. AMORT	F.A. V.C.
300102	18760		GI COMPRA	1.042,84	EDIFICI NARCIS GIRALT		1.042,84	1.042,84
		PC Core 2 Duo E6750		31/12/2008			0	0
300102	18761		GI COMPRA	1.042,84	EDIFICI NARCIS GIRALT		1.042,84	1.042,84
		PC Core 2 Duo E6750		31/12/2008			0	0
300102	18762		GI COMPRA	1.042,84	EDIFICI NARCIS GIRALT		1.042,84	1.042,84
		PC Core 2 Duo E6750		31/12/2008			0	0
300102	18763		GI COMPRA	1.042,84	EDIFICI NARCIS GIRALT		1.042,84	1.042,84
		PC Core 2 Duo E6750		31/12/2008			0	0
300102	18764		GI COMPRA	1.042,84	EDIFICI NARCIS GIRALT		1.042,84	1.042,84
		PC Core 2 Duo E6750		31/12/2008			0	0
300102	18765		GI COMPRA	1.042,84	EDIFICI NARCIS GIRALT		1.042,84	1.042,84
		PC Core 2 Duo E6750		31/12/2008			0	0
300102	18766		GI COMPRA	1.042,84	EDIFICI NARCIS GIRALT		1.042,84	1.042,84
		PC Core 2 Duo E6750		31/12/2008			0	0
300102	18767		GI COMPRA	1.042,84	EDIFICI NARCIS GIRALT		1.042,84	1.042,84
		PC Core 2 Duo E6750		31/12/2008			0	0
300102	18768		GI COMPRA	1.042,84	EDIFICI NARCIS GIRALT		1.042,84	1.042,84
		PC Core 2 Duo E6750		31/12/2008			0	0
300102	18769		GI COMPRA	1.042,84	EDIFICI NARCIS GIRALT		1.042,84	1.042,84
		PC Core 2 Duo E6750		31/12/2008			0	0
300102	18770		GI COMPRA	1.042,84	EDIFICI NARCIS GIRALT		1.042,84	1.042,84
		PC Core 2 Duo E6750		31/12/2008			0	0

# AJUNTAMENT-AJUNTAMENT DE SABADELL

Data obtenció 26/03/2019 14:41  
Pàg. 189

## LLIBRE A LLIBRE A: BENS, DRETS I OBLIGACIONS DE L'ENT LOCAL

EPÍGRAF: I.2 SERVEI PÚBLIC

SUBEPÍGRAF: I.2.C MOBLES

CLASSIFICAC	N. BÉ	QUANT. DESCRIPCIÓ	C. GESTO C. COST	T. ADQUISICIÓ	COST ADQUI. D- ALTA	CENTRE UBICACIÓ	PLANTA ESPAI	V.B.C. DOT. AMORT	F.A. V.C.
300102	18771		GI COMPRA		1.042,84	EDIFICI NARCIS GIRALT		1.042,84	1.042,84
		PC Core 2 Duo E6750			31/12/2008			0	0
300102	18772		GI COMPRA		1.042,84	EDIFICI NARCIS GIRALT		1.042,84	1.042,84
		PC Core 2 Duo E6750			31/12/2008			0	0
300102	18773		GI COMPRA		1.042,84	EDIFICI NARCIS GIRALT		1.042,84	1.042,84
		PC Core 2 Duo E6750			31/12/2008			0	0
300102	18774		GI COMPRA		1.042,84	EDIFICI NARCIS GIRALT		1.042,84	1.042,84
		PC Core 2 Duo E6750			31/12/2008			0	0
300102	18775		GI COMPRA		1.042,84	EDIFICI NARCIS GIRALT		1.042,84	1.042,84
		PC Core 2 Duo E6750			31/12/2008			0	0
300102	18776		GI COMPRA		1.042,84	EDIFICI NARCIS GIRALT		1.042,84	1.042,84
		PC Core 2 Duo E6750			31/12/2008			0	0
300102	18777		GI COMPRA		1.042,84	EDIFICI NARCIS GIRALT		1.042,84	1.042,84
		PC Core 2 Duo E6750			31/12/2008			0	0
300102	18778		GI COMPRA		1.042,84	EDIFICI NARCIS GIRALT		1.042,84	1.042,84
		PC Core 2 Duo E6750			31/12/2008			0	0
300102	18779		GI COMPRA		1.042,84	EDIFICI NARCIS GIRALT		1.042,84	1.042,84
		PC Core 2 Duo E6750			31/12/2008			0	0
300102	18780		GI COMPRA		1.042,84	EDIFICI NARCIS GIRALT		1.042,84	1.042,84
		PC Core 2 Duo E6750			31/12/2008			0	0
300102	18820		GI COMPRA		1.042,84	EDIFICI NARCIS GIRALT		1.042,84	1.042,84
		PC Core 2 Duo E6750			31/12/2008			0	0

# AJUNTAMENT-AJUNTAMENT DE SABADELL

Data obtenció 26/03/2019 14:41  
Pàg. 190

## LLIBRE A LLIBRE A: BENS, DRETS I OBLIGACIONS DE L'ENT LOCAL

EPÍGRAF: I.2 SERVEI PÚBLIC

SUBEPÍGRAF: I.2.C MOBLES

CLASSIFICAC	N. BÉ	QUANT. DESCRIPCIÓ	C. GESTO T. ADQUISICIÓ C. COST	COST ADQUI. D- ALTA	CENTRE UBICACIÓ	PLANTA ESPAI	V.B.C. DOT. AMORT	F.A. V.C.
300102	18821	PC Core 2 Duo E6750	GI COMPRA	1.042,84 31/12/2008	EDIFICI NARCIS GIRALT		1.042,84 0	1.042,84 0
300102	18822	PC Core 2 Duo E6750	GI COMPRA	1.042,84 31/12/2008	EDIFICI NARCIS GIRALT		1.042,84 0	1.042,84 0
300102	18823	PC Core 2 Duo E6750	GI COMPRA	1.042,84 31/12/2008	EDIFICI NARCIS GIRALT		1.042,84 0	1.042,84 0
300102	18824	PC Core 2 Duo E6750	GI COMPRA	1.042,84 31/12/2008	EDIFICI NARCIS GIRALT		1.042,84 0	1.042,84 0
300102	18825	PC Core 2 Duo E6750	GI COMPRA	1.042,84 31/12/2008	EDIFICI NARCIS GIRALT		1.042,84 0	1.042,84 0
300102	18826	PC Core 2 Duo E6750	GI COMPRA	1.042,84 31/12/2008	EDIFICI NARCIS GIRALT		1.042,84 0	1.042,84 0
300102	18827	PC Core 2 Duo E6750	GI COMPRA	1.042,84 31/12/2008	EDIFICI NARCIS GIRALT		1.042,84 0	1.042,84 0
300102	18828	PC Core 2 Duo E6750	GI COMPRA	1.042,84 31/12/2008	EDIFICI NARCIS GIRALT		1.042,84 0	1.042,84 0
300102	18829	PC Core 2 Duo E6750	GI COMPRA	1.042,84 31/12/2008	EDIFICI NARCIS GIRALT		1.042,84 0	1.042,84 0
300102	18830	PC Core 2 Duo E6750	GI COMPRA	1.042,84 31/12/2008	EDIFICI NARCIS GIRALT		1.042,84 0	1.042,84 0
300102	18831	PC Core 2 Duo E6750	GI COMPRA	1.042,84 31/12/2008	EDIFICI NARCIS GIRALT		1.042,84 0	1.042,84 0

# AJUNTAMENT-AJUNTAMENT DE SABADELL

Data obtenció 26/03/2019 14:41  
Pàg. 191

## LLIBRE A LLIBRE A: BENS, DRETS I OBLIGACIONS DE L'ENT LOCAL

EPÍGRAF: I.2 SERVEI PÚBLIC

SUBEPÍGRAF: I.2.C MOBLES

CLASSIFICAC	N. BÉ	QUANT. DESCRIPCIÓ	C. GESTO T. ADQUISICIÓ C. COST	COST ADQUI. D- ALTA	CENTRE UBICACIÓ	PLANTA ESPAI	V.B.C. DOT. AMORT	F.A. V.C.
300102	18832	PC Core 2 Duo E6750	GI COMPRA	1.042,84 31/12/2008	EDIFICI NARCIS GIRALT		1.042,84 0	1.042,84 0
300102	18833	PC Core 2 Duo E6750	GI COMPRA	1.042,84 31/12/2008	EDIFICI NARCIS GIRALT		1.042,84 0	1.042,84 0
300102	18834	PC Core 2 Duo E6750	GI COMPRA	1.042,84 31/12/2008	EDIFICI NARCIS GIRALT		1.042,84 0	1.042,84 0
300102	18835	PC Core 2 Duo E6750	GI COMPRA	1.042,84 31/12/2008	EDIFICI NARCIS GIRALT		1.042,84 0	1.042,84 0
300102	18836	PC Core 2 Duo E6750	GI COMPRA	1.042,84 31/12/2008	EDIFICI NARCIS GIRALT		1.042,84 0	1.042,84 0
300102	18837	PC Core 2 Duo E6750	GI COMPRA	1.042,84 31/12/2008	EDIFICI NARCIS GIRALT		1.042,84 0	1.042,84 0
300102	18838	PC Core 2 Duo E6750	GI COMPRA	1.042,84 31/12/2008	EDIFICI NARCIS GIRALT		1.042,84 0	1.042,84 0
300102	18839	PC Core 2 Duo E6750	GI COMPRA	1.042,84 31/12/2008	EDIFICI NARCIS GIRALT		1.042,84 0	1.042,84 0
300102	18840	PC Core 2 Duo E6750	GI COMPRA	1.042,84 31/12/2008	EDIFICI NARCIS GIRALT		1.042,84 0	1.042,84 0
300102	18841	PC Core 2 Duo E6750	GI COMPRA	1.042,84 31/12/2008	EDIFICI NARCIS GIRALT		1.042,84 0	1.042,84 0
300102	18842	PC Core 2 Duo E6750	GI COMPRA	1.042,84 31/12/2008	EDIFICI NARCIS GIRALT		1.042,84 0	1.042,84 0

# AJUNTAMENT-AJUNTAMENT DE SABADELL

Data obtenció 26/03/2019 14:41  
Pàg. 192

## LLIBRE A LLIBRE A: BENS, DRETS I OBLIGACIONS DE L'ENT LOCAL

EPÍGRAF: I.2 SERVEI PÚBLIC

SUBEPÍGRAF: I.2.C MOBLES

CLASSIFICAC	N. BÉ	QUANT. DESCRIPCIÓ	C. GESTO T. ADQUISICIÓ C. COST	COST ADQUI. D- ALTA	CENTRE UBICACIÓ	PLANTA ESPAI	V.B.C. DOT. AMORT	F.A. V.C.
300102	18843	PC Core 2 Duo E6750	GI COMPRA	1.042,84 31/12/2008	EDIFICI NARCIS GIRALT		1.042,84 0	1.042,84 0
300102	18844	PC Core 2 Duo E6750	GI COMPRA	1.042,84 31/12/2008	EDIFICI NARCIS GIRALT		1.042,84 0	1.042,84 0
300102	18845	PC Core 2 Duo E6750	GI COMPRA	1.042,84 31/12/2008	EDIFICI NARCIS GIRALT		1.042,84 0	1.042,84 0
300102	18846	PC Core 2 Duo E6750	GI COMPRA	1.042,84 31/12/2008	EDIFICI NARCIS GIRALT		1.042,84 0	1.042,84 0
300102	18847	PC Core 2 Duo E6750	GI COMPRA	1.042,84 31/12/2008	EDIFICI NARCIS GIRALT		1.042,84 0	1.042,84 0
300102	18848	PC Core 2 Duo E6750	GI COMPRA	1.042,84 31/12/2008	EDIFICI NARCIS GIRALT		1.042,84 0	1.042,84 0
300102	18849	PC Core 2 Duo E6750	GI COMPRA	1.042,84 31/12/2008	EDIFICI NARCIS GIRALT		1.042,84 0	1.042,84 0
300102	18850	PC Core 2 Duo E6750	GI COMPRA	1.042,84 31/12/2008	EDIFICI NARCIS GIRALT		1.042,84 0	1.042,84 0
300102	18851	PC Core 2 Duo E6750	GI COMPRA	1.042,84 31/12/2008	EDIFICI NARCIS GIRALT		1.042,84 0	1.042,84 0
300102	18852	PC Core 2 Duo E6750	GI COMPRA	1.042,84 31/12/2008	EDIFICI NARCIS GIRALT		1.042,84 0	1.042,84 0
300102	18853	PC Core 2 Duo E6750	GI COMPRA	1.042,84 31/12/2008	EDIFICI NARCIS GIRALT		1.042,84 0	1.042,84 0

# AJUNTAMENT-AJUNTAMENT DE SABADELL

Data obtenció 26/03/2019 14:41  
Pàg. 193

## LLIBRE A LLIBRE A: BENS, DRETS I OBLIGACIONS DE L'ENT LOCAL

EPÍGRAF: I.2 SERVEI PÚBLIC

SUBEPÍGRAF: I.2.C MOBLES

CLASSIFICAC	N. BÉ	QUANT. DESCRIPCIÓ	C. GESTO C. COST	T. ADQUISICIÓ	COST ADQUI. D- ALTA	CENTRE UBICACIÓ	PLANTA ESPAI	V.B.C. DOT. AMORT	F.A. V.C.
300102	18854	PC Core 2 Duo E6750	GI COMPRA		1.042,84	EDIFICI NARCIS GIRALT		1.042,84	1.042,84
					31/12/2008			0	0
300102	18855	PC Core 2 Duo E6750	GI COMPRA		1.042,84	EDIFICI NARCIS GIRALT		1.042,84	1.042,84
					31/12/2008			0	0
300102	18856	PC Core 2 Duo E6750	GI COMPRA		1.042,84	EDIFICI NARCIS GIRALT		1.042,84	1.042,84
					31/12/2008			0	0
300102	18857	PC Core 2 Duo E6750	GI COMPRA		1.042,84	EDIFICI NARCIS GIRALT		1.042,84	1.042,84
					31/12/2008			0	0
300102	18858	PC Core 2 Duo E6750	GI COMPRA		1.042,84	EDIFICI NARCIS GIRALT		1.042,84	1.042,84
					31/12/2008			0	0
300102	18859	PC Core 2 Duo E6750	GI COMPRA		1.042,84	EDIFICI NARCIS GIRALT		1.042,84	1.042,84
					31/12/2008			0	0
300102	18860	PC Core 2 Duo E6750	GI COMPRA		1.042,84	EDIFICI NARCIS GIRALT		1.042,84	1.042,84
					31/12/2008			0	0
300102	18861	PC Core 2 Duo E6750	GI COMPRA		1.042,84	EDIFICI NARCIS GIRALT		1.042,84	1.042,84
					31/12/2008			0	0
300102	18862	PC Core 2 Duo E6750	GI COMPRA		1.042,84	EDIFICI NARCIS GIRALT		1.042,84	1.042,84
					31/12/2008			0	0
300102	18863	PC Core 2 Duo E6750	GI COMPRA		1.042,84	EDIFICI NARCIS GIRALT		1.042,84	1.042,84
					31/12/2008			0	0
300102	18864	PC Core 2 Duo E6750	GI COMPRA		1.042,84	EDIFICI NARCIS GIRALT		1.042,84	1.042,84
					31/12/2008			0	0

# AJUNTAMENT-AJUNTAMENT DE SABADELL

Data obtenció 26/03/2019 14:41  
Pàg. 194

## LLIBRE A LLIBRE A: BENS, DRETS I OBLIGACIONS DE L'ENT LOCAL

EPÍGRAF: I.2 SERVEI PÚBLIC

SUBEPÍGRAF: I.2.C MOBLES

CLASSIFICAC	N. BÉ	QUANT. DESCRIPCIÓ	C. GESTO C. COST	T. ADQUISICIÓ	COST ADQUI. D- ALTA	CENTRE UBICACIÓ	PLANTA ESPAI	V.B.C. DOT. AMORT	F.A. V.C.
300102	18865	PC Core 2 Duo E6750	GI COMPRA		1.042,84	EDIFICI NARCIS GIRALT		1.042,84	1.042,84
					31/12/2008			0	0
300102	18866	PC Core 2 Duo E6750	GI COMPRA		1.042,84	EDIFICI NARCIS GIRALT		1.042,84	1.042,84
					31/12/2008			0	0
300102	18867	PC Core 2 Duo E6750	GI COMPRA		1.042,84	EDIFICI NARCIS GIRALT		1.042,84	1.042,84
					31/12/2008			0	0
300102	18868	PC Core 2 Duo E6750	GI COMPRA		1.042,84	EDIFICI NARCIS GIRALT		1.042,84	1.042,84
					31/12/2008			0	0
300102	18869	PC Core 2 Duo E6750	GI COMPRA		1.042,84	EDIFICI NARCIS GIRALT		1.042,84	1.042,84
					31/12/2008			0	0
300102	18870	PC Core 2 Duo E6750	GI COMPRA		1.042,84	EDIFICI NARCIS GIRALT		1.042,84	1.042,84
					31/12/2008			0	0
300102	18871	PC Core 2 Duo E6750	GI COMPRA		1.042,84	EDIFICI NARCIS GIRALT		1.042,84	1.042,84
					31/12/2008			0	0
300102	18872	PC Core 2 Duo E6750	GI COMPRA		1.042,84	EDIFICI NARCIS GIRALT		1.042,84	1.042,84
					31/12/2008			0	0
300102	18873	PC Core 2 Duo E6750	GI COMPRA		1.042,84	EDIFICI NARCIS GIRALT		1.042,84	1.042,84
					31/12/2008			0	0
300102	18874	PC Core 2 Duo E6750	GI COMPRA		1.042,84	EDIFICI NARCIS GIRALT		1.042,84	1.042,84
					31/12/2008			0	0
300102	18875	PC Core 2 Duo E6750	GI COMPRA		1.042,84	EDIFICI NARCIS GIRALT		1.042,84	1.042,84
					31/12/2008			0	0

# AJUNTAMENT-AJUNTAMENT DE SABADELL

Data obtenció 26/03/2019 14:41  
Pàg. 195

## LLIBRE A LLIBRE A: BENS, DRETS I OBLIGACIONS DE L'ENT LOCAL

EPÍGRAF: I.2 SERVEI PÚBLIC

SUBEPÍGRAF: I.2.C MOBLES

CLASSIFICAC N. BÉ	QUANT. DESCRIPCIÓ	C. GESTO T. ADQUISICIÓ C. COST	COST ADQUI. D- ALTA	CENTRE UBICACIÓ	PLANTA ESPAI	V.B.C. DOT. AMORT	F.A. V.C.
300102	18876	GI COMPRA	1.042,61	EDIFICI NARCIS GIRALT		1.042,61	1.042,61
	PC Core 2 Duo E6750		31/12/2008			0	0
300102	18878	GI COMPRA	876,96	EDIFICI NARCIS GIRALT		876,96	876,96
	PC Core 2 Duo E8500		09/03/2009			0	0
300102	18879	GI COMPRA	876,96	EDIFICI NARCIS GIRALT		876,96	876,96
	PC Core 2 Duo E8500		09/03/2009			0	0
300102	18880	GI COMPRA	876,96	EDIFICI NARCIS GIRALT		876,96	876,96
	PC Core 2 Duo E8500		09/03/2009			0	0
300105	18884	GI COMPRA	838,68	EDIFICI NARCIS GIRALT		838,68	838,68
	Imp Laser		31/12/2008			0	0
300103	18886	JO COMPRA	736,60	VAPOR CODINA		736,60	736,60
	PC Portatil Canon		31/12/2008	NAU AJUNTAMENT		0	0
300106	18902	GI COMPRA	427,17	EDIFICI NARCIS GIRALT		427,17	427,17
	15 teclats (+lectora xip)		31/12/2008			0	0
300107	18903	GI COMPRA	216,92	EDIFICI NARCIS GIRALT		216,92	216,92
	Monitor 19" LCD		31/12/2008			0	0
300107	18904	GI COMPRA	216,92	EDIFICI NARCIS GIRALT		216,92	216,92
	Monitor 19" LCD		31/12/2008			0	0
300104	18910	JO COMPRA	638,00	CASAL-CONSELL JOVES		638,00	638,00
	Espai wiffi (tarjeta ethernet, punt accés Level One, ...		31/12/2008	CONSELL JOVES SABADELL		0	0
300106	18985	CT COMPRA	262,21	Mercat Central de Sabadell		262,21	262,21



# AJUNTAMENT-AJUNTAMENT DE SABADELL

Data obtenció 26/03/2019 14:41  
Pàg. 196

## LLIBRE A LLIBRE A: BENS, DRETS I OBLIGACIONS DE L'ENT LOCAL

EPÍGRAF: I.2 SERVEI PÚBLIC

SUBEPÍGRAF: I.2.C MOBLES

CLASSIFICAC	N. BÉ	QUANT. DESCRIPCIÓ	C. GESTO C. COST	T. ADQUISICIÓ	COST ADQUI. D- ALTA	CENTRE UBICACIÓ	PLANTA ESPAI	V.B.C. DOT. AMORT	F.A. V.C.
		Fax oficina Mercat Central			31/12/2008	Edifici Mercat Central de Sabadell		0	0
300108	18988		CT COMPRA		2.863,91	Mercat Central de Sabadell		2.863,91	2.863,91
		Ordinador oficina Mercat Central			31/12/2008	Edifici Mercat Central de Sabadell		0	0
300108	18989		GI COMPRA		118,35	EDIFICI NARCIS GIRALT		118,35	118,35
		3 maletes portàtil i petit material (adap. kingston+ mem USB			20/04/2009			0	0
300103	18990		GI COMPRA		736,73	EDIFICI NARCIS GIRALT	PRIMERA PLANTA	736,73	736,73
		portatil			20/04/2009	EDIFICI NARCÍS GIRALT		0	0
300106	18991		GI COMPRA		562,50	EDIFICI NARCIS GIRALT		562,50	562,50
		projector			20/04/2009			0	0
300106	18992		GI COMPRA		67,54	EDIFICI NARCIS GIRALT		67,54	67,54
		escàner			20/04/2009			0	0
300106	18993		GI COMPRA		67,54	EDIFICI NARCIS GIRALT		67,54	67,54
		escàner			20/04/2009			0	0
300106	18994		GI COMPRA		67,54	EDIFICI NARCIS GIRALT		67,54	67,54
		escàner			20/04/2009			0	0
300106	18995		GI COMPRA		67,54	EDIFICI NARCIS GIRALT		67,54	67,54
		escàner			20/04/2009			0	0
300106	18996		GI COMPRA		979,04	EDIFICI NARCIS GIRALT		979,04	979,04
		Mimio interactive+wireless kit			20/04/2009			0	0
300106	19002		SG COMPRA		69,24	CENTRE CÍVIC DE GRÀCIA		69,24	69,24
		ESCANER			20/04/2009	EDIFICI		0	0

# AJUNTAMENT-AJUNTAMENT DE SABADELL

Data obtenció 26/03/2019 14:41  
Pàg. 197

## LLIBRE A LLIBRE A: BENS, DRETS I OBLIGACIONS DE L'ENT LOCAL

EPÍGRAF: I.2 SERVEI PÚBLIC

SUBEPÍGRAF: I.2.C MOBLES

CLASSIFICAC N. BÉ	QUANT. DESCRIPCIÓ	C. GESTO T. ADQUISICIÓ C. COST	COST ADQUI. D- ALTA	CENTRE UBICACIÓ	PLANTA ESPAI	V.B.C. DOT. AMORT	F.A. V.C.
300106	19003	SG COMPRA	69,24	CASAL PERE QUART		69,24	69,24
	ESCANER		20/04/2009	EDIFICI		0	0
300105	19015	SG COMPRA	917,85	DESPATX LLUCH	SEGONA PLANTA	917,85	917,85
	IMPRESSORA		20/04/2009	EDIFICI		0	0
300103	19017	GI COMPRA	735,44	EDIFICI NARCIS GIRALT		735,44	735,44
	portàtil 15.4"		14/04/2009	EDIFICI NARCÍS GIRALT		0	0
300103	19018	GI COMPRA	735,44	EDIFICI NARCIS GIRALT		735,44	735,44
	portàtil 15.4"		14/04/2009	EDIFICI NARCÍS GIRALT		0	0
300105	19019	SG COMPRA	200,12	EDIFICI NARCIS GIRALT	TERCERA PLANTA	200,12	200,12
	IMPRESSORA		20/04/2009	EDIFICI NARCÍS GIRALT	RECURSOS HUMANS	0	0
300105	19020	SG COMPRA	200,12	DESPATX LLUCH	SEGONA PLANTA	200,12	200,12
	IMPRESSORA		20/04/2009	EDIFICI		0	0
300105	19021	SG COMPRA	200,12	CENTRE CÍVIC DE CAN RULL		200,12	200,12
	IMPRESSORA		20/04/2009	EDIFICI		0	0
300105	19024	SG COMPRA	200,14	DESPATX LLUCH	SEGONA PLANTA	200,14	200,14
	IMPRESSORA		20/04/2009	EDIFICI		0	0
300108	19038	CU COMPRA	722,40	BIBLIOTECA ELS SAFAREIGS		722,40	722,40
	Marcador etiqueta per a CD, 200 marc/caixa per a S.Creu alta		14/04/2009	EDIFICI		0	0
300106	19097	GI COMPRA	63,79	AGNÈS ARMENGOL		63,79	63,79

# AJUNTAMENT-AJUNTAMENT DE SABADELL

Data obtenció 26/03/2019 14:41  
Pàg. 198

## LLIBRE A LLIBRE A: BENS, DRETS I OBLIGACIONS DE L'ENT LOCAL

EPÍGRAF: I.2 SERVEI PÚBLIC

SUBEPÍGRAF: I.2.C MOBLES

CLASSIFICAC N. BÉ	QUANT. DESCRIPCIÓ	C. GESTO T. ADQUISICIÓ C. COST	COST ADQUI. D- ALTA	CENTRE UBICACIÓ	PLANTA ESPAI	V.B.C. DOT. AMORT	F.A. V.C.
	Scanner Sobretaula		25/05/2009			0	0
300106	19098	GI COMPRA	63,79	AGNÈS ARMENGOL		63,79	63,79
	Scanner Sobretaula		25/05/2009			0	0
300106	19116	GI COMPRA	952,65	EDIFICI NARCIS GIRALT		952,65	952,65
	25 teclats smartcardreader 40 optical mouse rX250		15/06/2009			0	0
300104	19117	GI COMPRA	147,46	EDIFICI NARCIS GIRALT		147,46	147,46
	1 SECURE 2400, 1 CABL EXT USB 5MT, 1 AMPLIF USB 5MT, 10 RJ45		15/06/2009			0	0
300103	19118	GI COMPRA	909,90	EDIFICI NARCIS GIRALT		909,90	909,90
	ORD PORTATIL		15/06/2009			0	0
300103	19119	GI COMPRA	909,90	EDIFICI NARCIS GIRALT		909,90	909,90
	ORD PORTATIL		15/06/2009			0	0
300103	19120	GI COMPRA	909,89	EDIFICI NARCIS GIRALT		909,89	909,89
	ORD PORTATIL		15/06/2009			0	0
300103	19121	GI COMPRA	909,89	EDIFICI NARCIS GIRALT		909,89	909,89
	ORD PORTATIL		15/06/2009			0	0
300103	19122	GI COMPRA	909,89	EDIFICI NARCIS GIRALT		909,89	909,89
	ORD PORTATIL		15/06/2009			0	0
300103	19123	GI COMPRA	909,89	EDIFICI NARCIS GIRALT		909,89	909,89
	ORD PORTATIL		15/06/2009			0	0
300103	19124	GI COMPRA	909,89	EDIFICI NARCIS GIRALT		909,89	909,89
	ORD PORTATIL		15/06/2009			0	0

# AJUNTAMENT-AJUNTAMENT DE SABADELL

Data obtenció 26/03/2019 14:41  
Pàg. 199

## LLIBRE A LLIBRE A: BENS, DRETS I OBLIGACIONS DE L'ENT LOCAL

EPÍGRAF: I.2 SERVEI PÚBLIC

SUBEPÍGRAF: I.2.C MOBLES

CLASSIFICAC N. BÉ	QUANT. DESCRIPCIÓ	C. GESTO T. ADQUISICIÓ C. COST	COST ADQUI. D- ALTA	CENTRE UBICACIÓ	PLANTA ESPAI	V.B.C. DOT. AMORT	F.A. V.C.
300103	19125	GI COMPRA	909,89	EDIFICI NARCIS GIRALT		909,89	909,89
	ORD PORTATIL		15/06/2009			0	0
300103	19126	GI COMPRA	909,89	EDIFICI NARCIS GIRALT		909,89	909,89
	ORD PORTATIL		15/06/2009			0	0
300103	19127	GI COMPRA	909,89	EDIFICI NARCIS GIRALT		909,89	909,89
	ORD PORTATIL		15/06/2009			0	0
300108	19128	GI COMPRA	4.937,06	BIBLIOTECA CENTRAL VAPOR BADIA		4.937,06	4.937,06
	RedboX AULA MOVIL Redman		15/06/2009	EDIFICI		0	0
300105	19129	SG COMPRA	2.501,27	BIBLIOTECA NORD		2.501,27	2.501,27
	Fotocopiadora multifunció digital		15/06/2009	EDIFICI		0	0
300105	19131	SG COMPRA	1.184,40	BIBLIOTECA NORD		1.184,40	1.184,40
	Fotocopiadora multifunció digital		15/06/2009	EDIFICI		0	0
300102	19184	GI COMPRA	957,00	EDIFICI NARCIS GIRALT		957,00	957,00
	PC		13/07/2009			0	0
300102	19185	GI COMPRA	957,00	EDIFICI NARCIS GIRALT		957,00	957,00
	PC		13/07/2009			0	0
300102	19186	GI COMPRA	957,00	EDIFICI NARCIS GIRALT		957,00	957,00
	PC		13/07/2009			0	0
300105	19187	SG COMPRA	2.708,41	LOCAL CARRER SANT JOAN	PRIMERA PLANTA	3.062,41	3.062,41
	EQUIP MULTIFUNCIONAL		13/07/2009	EDIFICI	COOPERACIÓ I SOLIDARITAT	0	0
300103	19203	GI COMPRA	634,41	EDIFICI NARCIS GIRALT		634,41	634,41

# AJUNTAMENT-AJUNTAMENT DE SABADELL

Data obtenció 26/03/2019 14:41  
Pàg. 200

## LLIBRE A LLIBRE A: BENS, DRETS I OBLIGACIONS DE L'ENT LOCAL

EPÍGRAF: I.2 SERVEI PÚBLIC

SUBEPÍGRAF: I.2.C MOBLES

CLASSIFICAC N. BÉ	QUANT. DESCRIPCIÓ	C. GESTO T. ADQUISICIÓ C. COST	COST ADQUI. D- ALTA	CENTRE UBICACIÓ	PLANTA ESPAI	V.B.C. DOT. AMORT	F.A. V.C.
	POrtátil amb bateria 6 cel·les		27/07/2009			0	0
300103	19204	GI COMPRA	634,41	EDIFICI NARCIS GIRALT		634,41	634,41
	POrtátil amb bateria 6 cel·les		27/07/2009			0	0
300103	19205	GI COMPRA	532,32	EDIFICI NARCIS GIRALT		532,32	532,32
	POrtátil.		27/07/2009			0	0
300103	19206	GI COMPRA	532,32	EDIFICI NARCIS GIRALT		532,32	532,32
	POrtátil.		27/07/2009			0	0
300106	19207	GI COMPRA	618,28	EDIFICI NARCIS GIRALT		618,28	618,28
	Scàner		27/07/2009			0	0
300105	19213	SG COMPRA	2.540,40	DESPATX LLUCH	PRIMERA PLANTA	2.540,40	2.540,40
	MULTIFUNCIONAL		23/11/2009	EDIFICI		0	0
300103	19214	GI COMPRA	299,00	EDIFICI NARCIS GIRALT		299,00	299,00
	PC Portátil		27/07/2009			0	0
300106	19215	GI COMPRA	3.526,40	EDIFICI NARCIS GIRALT		3.526,40	3.526,40
	Projector Sala Junes+instal·lacio		27/07/2009			0	0
300106	19222	GI COMPRA	510,40	EDIFICI NARCIS GIRALT		510,40	510,40
	Gravadora DVD		31/07/2009			0	0
300106	19223	GI COMPRA	510,40	EDIFICI NARCIS GIRALT		510,40	510,40
	Gravadora DVD		31/07/2009			0	0
300106	19224	GI COMPRA	510,40	EDIFICI NARCIS GIRALT		510,40	510,40
	Gravadora DVD		31/07/2009			0	0

# AJUNTAMENT-AJUNTAMENT DE SABADELL

Data obtenció 26/03/2019 14:41  
Pàg. 201

## LLIBRE A LLIBRE A: BENS, DRETS I OBLIGACIONS DE L'ENT LOCAL

EPÍGRAF: I.2 SERVEI PÚBLIC

SUBEPÍGRAF: I.2.C MOBLES

CLASSIFICAC	N. BÉ	QUANT. DESCRIPCIÓ	C. GESTO T. ADQUISICIÓ C. COST	COST ADQUI. D- ALTA	CENTRE UBICACIÓ	PLANTA ESPAI	V.B.C. DOT. AMORT	F.A. V.C.
300106	19225	Gravadora DVD	GI COMPRA	510,40 31/07/2009	EDIFICI NARCIS GIRALT		510,40 0	510,40 0
300106	19226	Gravadora DVD	GI COMPRA	510,40 31/07/2009	EDIFICI NARCIS GIRALT		510,40 0	510,40 0
300106	19227	Gravadora DVD	GI COMPRA	510,40 31/07/2009	EDIFICI NARCIS GIRALT		510,40 0	510,40 0
300106	19228	Gravadora DVD	GI COMPRA	510,40 31/07/2009	EDIFICI NARCIS GIRALT		510,40 0	510,40 0
300106	19229	Gravadora DVD	GI COMPRA	510,40 31/07/2009	EDIFICI NARCIS GIRALT		510,40 0	510,40 0
300106	19230	Gravadora DVD	GI COMPRA	510,40 31/07/2009	EDIFICI NARCIS GIRALT		510,40 0	510,40 0
300106	19231	Gravadora DVD	GI COMPRA	510,40 31/07/2009	EDIFICI NARCIS GIRALT		510,40 0	510,40 0
300106	19232	Gravadora DVD	GI COMPRA	510,40 31/07/2009	EDIFICI NARCIS GIRALT		510,40 0	510,40 0
300106	19233	Gravadora DVD	GI COMPRA	510,40 31/07/2009	EDIFICI NARCIS GIRALT		510,40 0	510,40 0
300106	19234	Gravadora DVD	GI COMPRA	510,40 31/07/2009	EDIFICI NARCIS GIRALT		510,40 0	510,40 0
300106	19235	Gravadora DVD	GI COMPRA	510,40 31/07/2009	EDIFICI NARCIS GIRALT		510,40 0	510,40 0

# AJUNTAMENT-AJUNTAMENT DE SABADELL

Data obtenció 26/03/2019 14:41  
Pàg. 202

## LLIBRE A LLIBRE A: BENS, DRETS I OBLIGACIONS DE L'ENT LOCAL

EPÍGRAF: I.2 SERVEI PÚBLIC

SUBEPÍGRAF: I.2.C MOBLES

CLASSIFICAC	N. BÉ	QUANT. DESCRIPCIÓ	C. GESTO T. ADQUISICIÓ C. COST	COST ADQUI. D- ALTA	CENTRE UBICACIÓ	PLANTA ESPAI	V.B.C. DOT. AMORT	F.A. V.C.
300106	19236	Gravadora DVD	GI COMPRA	510,40 31/07/2009	EDIFICI NARCIS GIRALT		510,40 0	510,40 0
300106	19237	Gravadora DVD	GI COMPRA	510,40 31/07/2009	EDIFICI NARCIS GIRALT		510,40 0	510,40 0
300102	19251	Pc Core 2 Duo E8500 3.16Ghz, 2Gb DDR2	GI COMPRA	889,72 28/09/2009	EDIFICI NARCIS GIRALT		889,72 0	889,72 0
300102	19252	Pc Core 2 Duo E8500 3.16Ghz, 2Gb DDR2	GI COMPRA	889,72 28/09/2009	EDIFICI NARCIS GIRALT		889,72 0	889,72 0
300102	19253	Pc Core 2 Duo E8500 3.16Ghz, 2Gb DDR2	GI COMPRA	889,72 28/09/2009	EDIFICI NARCIS GIRALT		889,72 0	889,72 0
300102	19254	Pc Core 2 Duo E8500 3.16Ghz, 2Gb DDR2	GI COMPRA	889,72 28/09/2009	EDIFICI NARCIS GIRALT		889,72 0	889,72 0
300102	19255	Pc Core 2 Duo E8500 3.16Ghz, 2Gb DDR2	GI COMPRA	889,72 28/09/2009	EDIFICI NARCIS GIRALT		889,72 0	889,72 0
300102	19256	Pc Core 2 Duo E8500 3.16Ghz, 2Gb DDR2	GI COMPRA	889,72 28/09/2009	EDIFICI NARCIS GIRALT		889,72 0	889,72 0
300102	19257	Pc Core 2 Duo E8500 3.16Ghz, 2Gb DDR2	GI COMPRA	889,72 28/09/2009	EDIFICI NARCIS GIRALT		889,72 0	889,72 0
300102	19258		GI COMPRA	889,72	EDIFICI NARCIS GIRALT		889,72	889,72

# AJUNTAMENT-AJUNTAMENT DE SABADELL

Data obtenció 26/03/2019 14:41  
 Pàg. 203

## LLIBRE A LLIBRE A: BENS, DRETS I OBLIGACIONS DE L'ENT LOCAL

EPÍGRAF: I.2 SERVEI PÚBLIC

SUBEPÍGRAF: I.2.C MOBLES

CLASSIFICAC N. BÉ	QUANT. DESCRIPCIÓ	C. GESTO T. ADQUISICIÓ C. COST	COST ADQUI. D- ALTA	CENTRE UBICACIÓ	PLANTA ESPAI	V.B.C. DOT. AMORT	F.A. V.C.
300102	19259	Pc Core 2 Duo E8500 3.16Ghz, 2Gb DDR2	28/09/2009			0	0
		GI COMPRA	889,72	EDIFICI NARCIS GIRALT		889,72	889,72
300102	19260	Pc Core 2 Duo E8500 3.16Ghz, 2Gb DDR2	28/09/2009			0	0
		GI COMPRA	889,72	EDIFICI NARCIS GIRALT		889,72	889,72
300102	19261	Pc Core 2 Duo E8500 3.16Ghz, 2Gb DDR2	28/09/2009			0	0
		GI COMPRA	889,72	EDIFICI NARCIS GIRALT		889,72	889,72
300102	19262	Pc Core 2 Duo E8500 3.16Ghz, 2Gb DDR2	28/09/2009			0	0
		GI COMPRA	889,72	EDIFICI NARCIS GIRALT		889,72	889,72
300102	19263	Pc Core 2 Duo E8500 3.16Ghz, 2Gb DDR2	28/09/2009			0	0
		GI COMPRA	889,72	EDIFICI NARCIS GIRALT		889,72	889,72
300108	19279	Pc Core 2 Duo E8500 3.16Ghz, 2Gb DDR2	28/09/2009			0	0
		GI COMPRA	933,80	EDIFICI NARCIS GIRALT		933,80	933,80
300101	19281	50 memòria DDR 512 Mb	13/10/2009			0	0
		GI COMPRA	15.550,00	CASAL PERE QUART		15.550,00	15.550,00
300101	19282	Servidor Intel	28/09/2009			0	0
		GI COMPRA	15.550,00	CASAL PERE QUART		15.550,00	15.550,00
300105	19283	Servidor Intel	28/09/2009			0	0
		SG COMPRA	216,92	EDIFICI NARCIS GIRALT	SEGONA PLANTA	216,92	216,92
		Impressora Laser	30/09/2009	EDIFICI NARCÍS GIRALT	INFORMÀTICA	0	0



# AJUNTAMENT-AJUNTAMENT DE SABADELL

Data obtenció 26/03/2019 14:41  
Pàg. 204

## LLIBRE A LLIBRE A: BENS, DRETS I OBLIGACIONS DE L'ENT LOCAL

EPÍGRAF: I.2 SERVEI PÚBLIC

SUBEPÍGRAF: I.2.C MOBLES

CLASSIFICAC N. BÉ	QUANT. DESCRIPCIÓ	C. GESTO T. ADQUISICIÓ C. COST	COST ADQUI. D- ALTA	CENTRE UBICACIÓ	PLANTA ESPAI	V.B.C. DOT. AMORT	F.A. V.C.
300105	19284	SG COMPRA	216,92	EDIFICI NARCIS GIRALT	SEGONA PLANTA	216,92	216,92
	Impressora Laser		30/09/2009	EDIFICI NARCÍS GIRALT	INFORMÀTICA	0	0
300105	19285	SG COMPRA	216,92	EDIFICI NARCIS GIRALT	SEGONA PLANTA	216,92	216,92
	Impressora Laser		30/09/2009	EDIFICI NARCÍS GIRALT	INFORMÀTICA	0	0
300105	19286	SG COMPRA	216,92	EDIFICI NARCIS GIRALT	SEGONA PLANTA	216,92	216,92
	Impressora Laser		30/09/2009	EDIFICI NARCÍS GIRALT	INFORMÀTICA	0	0
300105	19287	SG COMPRA	216,92	EDIFICI NARCIS GIRALT	SEGONA PLANTA	216,92	216,92
	Impressora Laser		30/09/2009	EDIFICI NARCÍS GIRALT	INFORMÀTICA	0	0
300105	19288	SG COMPRA	216,92	EDIFICI NARCIS GIRALT	SEGONA PLANTA	216,92	216,92
	Impressora Laser		30/09/2009	EDIFICI NARCÍS GIRALT	INFORMÀTICA	0	0
300105	19289	SG COMPRA	216,92	EDIFICI NARCIS GIRALT	SEGONA PLANTA	216,92	216,92
	Impressora Laser		30/09/2009	EDIFICI NARCÍS GIRALT	INFORMÀTICA	0	0
300105	19290	SG COMPRA	216,92	EDIFICI NARCIS GIRALT	SEGONA PLANTA	216,92	216,92
	Impressora Laser		30/09/2009	EDIFICI NARCÍS GIRALT	INFORMÀTICA	0	0
300105	19291	SG COMPRA	216,92	EDIFICI NARCIS GIRALT	SEGONA PLANTA	216,92	216,92
	Impressora Laser		30/09/2009	EDIFICI NARCÍS GIRALT	INFORMÀTICA	0	0
300105	19292	SG COMPRA	216,92	EDIFICI NARCIS GIRALT	SEGONA PLANTA	216,92	216,92
	Impressora Laser		30/09/2009	EDIFICI NARCÍS GIRALT	INFORMÀTICA	0	0
300105	19299	GI COMPRA	212,31	EDIFICI NARCIS GIRALT		212,31	212,31

# AJUNTAMENT-AJUNTAMENT DE SABADELL

Data obtenció 26/03/2019 14:41  
Pàg. 205

## LLIBRE A LLIBRE A: BENS, DRETS I OBLIGACIONS DE L'ENT LOCAL

EPÍGRAF: I.2 SERVEI PÚBLIC

SUBEPÍGRAF: I.2.C MOBLES

CLASSIFICAC N. BÉ	QUANT. DESCRIPCIÓ	C. GESTO T. ADQUISICIÓ C. COST	COST ADQUI. D- ALTA	CENTRE UBICACIÓ	PLANTA ESPAI	V.B.C. DOT. AMORT	F.A. V.C.
	Impressora Laser		13/10/2009			0	0
300105 19300		GI COMPRA	212,31	EDIFICI NARCIS GIRALT		212,31	212,31
	Impressora Laser		13/10/2009			0	0
300105 19301		GI COMPRA	212,31	EDIFICI NARCIS GIRALT		212,31	212,31
	Impressora Laser		13/10/2009			0	0
300105 19302		GI COMPRA	212,31	EDIFICI NARCIS GIRALT		212,31	212,31
	Impressora Laser		13/10/2009			0	0
300105 19303		GI COMPRA	212,31	EDIFICI NARCIS GIRALT		212,31	212,31
	Impressora Laser		13/10/2009			0	0
300105 19304		GI COMPRA	212,31	EDIFICI NARCIS GIRALT		212,31	212,31
	Impressora Laser		13/10/2009			0	0
300105 19305		GI COMPRA	212,31	EDIFICI NARCIS GIRALT		212,31	212,31
	Impressora Laser		13/10/2009			0	0
300105 19306		GI COMPRA	212,31	EDIFICI NARCIS GIRALT		212,31	212,31
	Impressora Laser		13/10/2009			0	0
300105 19307		GI COMPRA	212,31	EDIFICI NARCIS GIRALT		212,31	212,31
	Impressora Laser		13/10/2009			0	0
300105 19308		GI COMPRA	212,31	EDIFICI NARCIS GIRALT		212,31	212,31
	Impressora Laser		13/10/2009			0	0
300105 19309		GI COMPRA	212,31	EDIFICI NARCIS GIRALT		212,31	212,31
	Impressora Laser		13/10/2009			0	0
300105 19310		GI COMPRA	212,32	EDIFICI NARCIS GIRALT		212,32	212,32

# AJUNTAMENT-AJUNTAMENT DE SABADELL

Data obtenció 26/03/2019 14:41  
Pàg. 206

## LLIBRE A LLIBRE A: BENS, DRETS I OBLIGACIONS DE L'ENT LOCAL

EPÍGRAF: I.2 SERVEI PÚBLIC

SUBEPÍGRAF: I.2.C MOBLES

CLASSIFICAC N. BÉ	QUANT. DESCRIPCIÓ	C. GESTO T. ADQUISICIÓ C. COST	COST ADQUI. D- ALTA	CENTRE UBICACIÓ	PLANTA ESPAI	V.B.C. DOT. AMORT	F.A. V.C.
	Impressora Laser		13/10/2009			0	0
300105 19311		GI COMPRA	212,32	EDIFICI NARCIS GIRALT		212,32	212,32
	Impressora Laser		13/10/2009			0	0
300105 19312		GI COMPRA	212,32	EDIFICI NARCIS GIRALT		212,32	212,32
	Impressora Laser		13/10/2009			0	0
300105 19313		GI COMPRA	212,32	EDIFICI NARCIS GIRALT		212,32	212,32
	Impressora Laser		13/10/2009			0	0
300105 19314		GI COMPRA	212,32	EDIFICI NARCIS GIRALT		212,32	212,32
	Impressora Laser		13/10/2009			0	0
300105 19315		GI COMPRA	212,32	EDIFICI NARCIS GIRALT		212,32	212,32
	Impressora Laser		13/10/2009			0	0
300105 19316		GI COMPRA	212,32	EDIFICI NARCIS GIRALT		212,32	212,32
	Impressora Laser		13/10/2009			0	0
300105 19317		GI COMPRA	212,32	EDIFICI NARCIS GIRALT		212,32	212,32
	Impressora Laser		13/10/2009			0	0
300105 19318		GI COMPRA	212,32	EDIFICI NARCIS GIRALT		212,32	212,32
	Impressora Laser		13/10/2009			0	0
300105 19319		GI COMPRA	212,32	EDIFICI NARCIS GIRALT		212,32	212,32
	Impressora Laser		13/10/2009			0	0
300105 19320		GI COMPRA	212,32	EDIFICI NARCIS GIRALT		212,32	212,32
	Impressora Laser		13/10/2009			0	0
300105 19321		GI COMPRA	212,32	EDIFICI NARCIS GIRALT		212,32	212,32

# AJUNTAMENT-AJUNTAMENT DE SABADELL

Data obtenció 26/03/2019 14:41  
Pàg. 207

## LLIBRE A LLIBRE A: BENS, DRETS I OBLIGACIONS DE L'ENT LOCAL

EPÍGRAF: I.2 SERVEI PÚBLIC

SUBEPÍGRAF: I.2.C MOBLES

CLASSIFICAC	N. BÉ	QUANT. DESCRIPCIÓ	C. GESTO T. ADQUISICIÓ C. COST	COST ADQUI. D- ALTA	CENTRE UBICACIÓ	PLANTA ESPAI	V.B.C. DOT. AMORT	F.A. V.C.
		Impressora Laser		13/10/2009			0	0
300105	19322		GI COMPRA	212,32	EDIFICI NARCIS GIRALT		212,32	212,32
		Impressora Laser		13/10/2009			0	0
300102	19326		GI COMPRA	957,00	EDIFICI NARCIS GIRALT		957,00	957,00
		Core 2 Duo		09/11/2009			0	0
300102	19327		GI COMPRA	957,00	EDIFICI NARCIS GIRALT		957,00	957,00
		Core 2 Duo		09/11/2009			0	0
300102	19328		GI COMPRA	957,00	EDIFICI NARCIS GIRALT		957,00	957,00
		Core 2 Duo		09/11/2009			0	0
300102	19329		GI COMPRA	957,00	EDIFICI NARCIS GIRALT		957,00	957,00
		Core 2 Duo		09/11/2009			0	0
300106	19330		GI COMPRA	609,00	EDIFICI NARCIS GIRALT		609,00	609,00
		Scàner		09/11/2009			0	0
300102	19333		JO COMPRA	957,00	CASAL-CONSELL JOVES		957,00	957,00
		PC personal DELL		19/10/2009	CASAL DE JOVES DEL SUD		0	0
300102	19334		JO COMPRA	957,00	CASAL-CONSELL JOVES		957,00	957,00
		PC personal DELL		19/10/2009	CASAL DE JOVES DEL SUD		0	0
300102	19335		JO COMPRA	957,00	ESPAI JOVE CAN RULL		957,00	957,00
		PC personal DELL		19/10/2009	EDIFICI		0	0
300102	19346		ED COMPRA	1.025,26	ESCOLA ILLA		1.025,26	1.025,26
		Ord. Imac 20" amb gravadora		26/10/2009	ESCOLA ILLA		0	0
300102	19347		ED COMPRA	1.025,28	ESCOLA ILLA		1.025,28	1.025,28

# AJUNTAMENT-AJUNTAMENT DE SABADELL

Data obtenció 26/03/2019 14:41  
Pàg. 208

## LLIBRE A LLIBRE A: BENS, DRETS I OBLIGACIONS DE L'ENT LOCAL

EPÍGRAF: I.2 SERVEI PÚBLIC

SUBEPÍGRAF: I.2.C MOBLES

CLASSIFICAC N. BÉ	QUANT. DESCRIPCIÓ	C. GESTO T. ADQUISICIÓ C. COST	COST ADQUI. D- ALTA	CENTRE UBICACIÓ	PLANTA ESPAI	V.B.C. DOT. AMORT	F.A. V.C.
	Ord. Imac 20" amb gravadora		26/10/2009	ESCOLA ILLA		0	0
300102 19348		ED COMPRA	1.025,28	ESCOLA ILLA		1.025,28	1.025,28
	Ord. Imac 20" amb gravadora		26/10/2009	ESCOLA ILLA		0	0
300102 19349		ED COMPRA	1.025,28	ESCOLA ILLA		1.025,28	1.025,28
	Ord. Imac 20" amb gravadora		26/10/2009	ESCOLA ILLA		0	0
300102 19350		ED COMPRA	1.025,28	ESCOLA ILLA		1.025,28	1.025,28
	Ord. Imac 20" amb gravadora		26/10/2009	ESCOLA ILLA		0	0
300102 19351		ED COMPRA	1.025,28	ESCOLA ILLA		1.025,28	1.025,28
	Ord. Imac 20" amb gravadora		26/10/2009	ESCOLA ILLA		0	0
300102 19352		ED COMPRA	1.025,28	ESCOLA ILLA		1.025,28	1.025,28
	Ord. Imac 20" amb gravadora		26/10/2009	ESCOLA ILLA		0	0
300102 19353		ED COMPRA	1.025,28	ESCOLA ILLA		1.025,28	1.025,28
	Ord. Imac 20" amb gravadora		26/10/2009	ESCOLA ILLA		0	0
300102 19354		ED COMPRA	1.025,28	ESCOLA ILLA		1.025,28	1.025,28
	Ord. Imac 20" amb gravadora		26/10/2009	ESCOLA ILLA		0	0
300102 19355		ED COMPRA	1.025,28	ESCOLA ILLA		1.025,28	1.025,28
	Ord. Imac 20" amb gravadora		26/10/2009	ESCOLA ILLA		0	0
300108 19356		ED COMPRA	951,98	ESCOLA ILLA		951,98	951,98
	20 Memòries 2 GB		26/10/2009	ESCOLA ILLA		0	0
300104 19377		GI COMPRA	7.954,31	AJUNTAMENT	PRIMERA PLANTA	7.954,31	7.954,31
	HP StorageWorks 8/8 (8)-ports Enabled Full Fabric SAN Switch		30/11/2009	EDIFICI CONSISTORIAL		0	0

# AJUNTAMENT-AJUNTAMENT DE SABADELL

Data obtenció 26/03/2019 14:41  
 Pàg. 209

## LLIBRE A LLIBRE A: BENS, DRETS I OBLIGACIONS DE L'ENT LOCAL

EPÍGRAF: I.2 SERVEI PÚBLIC

SUBEPÍGRAF: I.2.C MOBLES

CLASSIFICAC	N. BÉ	QUANT. DESCRIPCIÓ	C. GESTO T. ADQUISICIÓ C. COST	COST ADQUI. D- ALTA	CENTRE UBICACIÓ	PLANTA ESPAI	V.B.C. DOT. AMORT	F.A. V.C.
300105	19389	Impressora	GI COMPRA	3.199,28 31/12/2009	CA L'ESTRUCH		3.199,28 0	3.199,28 0
300105	19390	Impressora	GI COMPRA	3.315,28 31/12/2009	CA L'ESTRUCH		3.315,28 0	3.315,28 0
300103	19413	1 MacBook + memòria	ED COMPRA	1.476,99 14/12/2009	ESCOLA ILLA ESCOLA ILLA		1.476,99 0	1.476,99 0
300106	19414	Projector MP523	ED COMPRA	449,52 14/12/2009	ESCOLA ILLA		449,52 0	449,52 0
300106	19415	Tabletes per ordinador	ED COMPRA	369,00 14/12/2009	ESCOLA ILLA		369,00 0	369,00 0
300106	19416	Tabletes per ordinador	ED COMPRA	369,00 14/12/2009	ESCOLA ILLA		369,00 0	369,00 0
300106	19417	Projector MP523	ED COMPRA	449,52 14/12/2009	ESCOLA ILLA		449,52 0	449,52 0
300106	19418	Projector MP523	ED COMPRA	449,52 14/12/2009	ESCOLA ILLA		449,52 0	449,52 0
300108	19419	Memòria 2gb	ED COMPRA	39,00 21/12/2009	ESCOLA ILLA		39,00 0	39,00 0
300108	19420	Memòria 2gb	ED COMPRA	39,00 21/12/2009	ESCOLA ILLA		39,00 0	39,00 0
300108	19421	Memòria usb	ED COMPRA	132,00 21/12/2009	ESCOLA ILLA		132,00 0	132,00 0

# AJUNTAMENT-AJUNTAMENT DE SABADELL

Data obtenció 26/03/2019 14:41  
Pàg. 210

## LLIBRE A LLIBRE A: BENS, DRETS I OBLIGACIONS DE L'ENT LOCAL

EPÍGRAF: I.2 SERVEI PÚBLIC

SUBEPÍGRAF: I.2.C MOBLES

CLASSIFICAC N. BÉ	QUANT. DESCRIPCIÓ	C. GESTO T. ADQUISICIÓ C. COST	COST ADQUI. D- ALTA	CENTRE UBICACIÓ	PLANTA ESPAI	V.B.C. DOT. AMORT	F.A. V.C.
300101	20773	GI COMPRA	7.892,23	CASAL PERE QUART		7.892,23	7.892,23
	Safata de 12 discs SATA d'1 TB		31/12/2009	EDIFICI		0	0
300108	20805	SG COMPRA	36,95	URBANISME I OBRES MUNICIPALS		36,95	36,95
	Stick de memòria 8 GB		21/12/2009	EDIFICI		0	0
300108	20810	SG COMPRA	16,56	CAN MARCET, VIA PÚBLICA I MANTENIMENTS		16,56	16,56
	1 Stick de memòria 8 GB		21/12/2009	EDIFICI		0	0
300108	20811	SG COMPRA	18,96	c. de la Rambla, 22, 1º i 2ª plantes		18,96	18,96
	2 sticks de 4 GB		21/12/2009			0	0
300105	20816	SG COMPRA	342,85	COMPLEX ESPORTIU SANT OLEGUER		342,85	342,85
	1 impressora		31/12/2009	MOLI DE SANT OLEGUER		0	0
300106	20827	GI COMPRA	187,40	CA L'ESTRUCH		187,40	187,40
	Controlador d'elements d'iluminació des del Pc		31/12/2009	NAU CENTRAL		0	0
300108	20829	GI COMPRA	424,77	CA L'ESTRUCH		424,77	424,77
	Filtres infraroig per la càmera		31/12/2009	NAU CENTRAL		0	0
300106	20830	GI COMPRA	4.706,51	CA L'ESTRUCH		5.482,09	5.482,09
	Equip controlador i aplicació de control de sensor		31/12/2009	NAU CENTRAL		0	0
300108	20841	GI COMPRA	1.661,19	CA L'ESTRUCH		1.661,19	1.661,19
	Webcams semi-professionals i diverses lents òptiques		31/12/2009			0	0
300102	20843	GI COMPRA	868,84	EDIFICI NARCIS GIRALT		868,84	868,84
	Core2Duo E8500		31/12/2009			0	0

# AJUNTAMENT-AJUNTAMENT DE SABADELL

Data obtenció 26/03/2019 14:41  
Pàg. 211

## LLIBRE A LLIBRE A: BENS, DRETS I OBLIGACIONS DE L'ENT LOCAL

EPÍGRAF: I.2 SERVEI PÚBLIC

SUBEPÍGRAF: I.2.C MOBLES

CLASSIFICAC	N. BÉ	QUANT. DESCRIPCIÓ	C. GESTO T. ADQUISICIÓ C. COST	COST ADQUI. D- ALTA	CENTRE UBICACIÓ	PLANTA ESPAI	V.B.C. DOT. AMORT	F.A. V.C.
300102	20844	Core2Duo E8500	GI COMPRA	868,84 31/12/2009	EDIFICI NARCIS GIRALT		868,84 0	868,84 0
300102	20845	Core2Duo E8500	GI COMPRA	868,84 31/12/2009	EDIFICI NARCIS GIRALT		868,84 0	868,84 0
300102	20846	Core2Duo E8500	GI COMPRA	868,84 31/12/2009	EDIFICI NARCIS GIRALT		868,84 0	868,84 0
300102	20847	Core2Duo E8500	GI COMPRA	868,84 31/12/2009	EDIFICI NARCIS GIRALT		868,84 0	868,84 0
300102	20848	Core2Duo E8500	GI COMPRA	868,84 31/12/2009	EDIFICI NARCIS GIRALT		868,84 0	868,84 0
300102	20849	Core2Duo E8500	GI COMPRA	868,84 31/12/2009	EDIFICI NARCIS GIRALT		868,84 0	868,84 0
300102	20850	Core2Duo E8500	GI COMPRA	868,84 31/12/2009	EDIFICI NARCIS GIRALT		868,84 0	868,84 0
300102	20851	Core2Duo E8500	GI COMPRA	868,84 31/12/2009	EDIFICI NARCIS GIRALT		868,84 0	868,84 0
300102	20852	Core2Duo E8500	GI COMPRA	868,84 31/12/2009	EDIFICI NARCIS GIRALT		868,84 0	868,84 0
300102	20853	Core2Duo E8500	GI COMPRA	868,84 31/12/2009	EDIFICI NARCIS GIRALT		868,84 0	868,84 0
300102	20854	Core2Duo E8500	GI COMPRA	868,84 31/12/2009	EDIFICI NARCIS GIRALT		868,84 0	868,84 0



# AJUNTAMENT-AJUNTAMENT DE SABADELL

Data obtenció 26/03/2019 14:41  
Pàg. 212

## LLIBRE A LLIBRE A: BENS, DRETS I OBLIGACIONS DE L'ENT LOCAL

EPÍGRAF: I.2 SERVEI PÚBLIC

SUBEPÍGRAF: I.2.C MOBLES

CLASSIFICAC	N. BÉ	QUANT. DESCRIPCIÓ	C. GESTO T. ADQUISICIÓ C. COST	COST ADQUI. D- ALTA	CENTRE UBICACIÓ	PLANTA ESPAI	V.B.C. DOT. AMORT	F.A. V.C.
300102	20855	Core2Duo E8500	GI COMPRA	868,84 31/12/2009	EDIFICI NARCIS GIRALT		868,84 0	868,84 0
300102	20856	Core2Duo E8500	GI COMPRA	868,84 31/12/2009	EDIFICI NARCIS GIRALT		868,84 0	868,84 0
300102	20857	Core2Duo E8500	GI COMPRA	868,84 31/12/2009	EDIFICI NARCIS GIRALT		868,84 0	868,84 0
300102	20858	Core2Duo E8500	GI COMPRA	868,84 31/12/2009	EDIFICI NARCIS GIRALT		868,84 0	868,84 0
300102	20859	Core2Duo E8500	GI COMPRA	868,84 31/12/2009	EDIFICI NARCIS GIRALT		868,84 0	868,84 0
300102	20860	Core2Duo E8500	GI COMPRA	868,84 31/12/2009	EDIFICI NARCIS GIRALT		868,84 0	868,84 0
300102	20861	Core2Duo E8500	GI COMPRA	868,84 31/12/2009	EDIFICI NARCIS GIRALT		868,84 0	868,84 0
300102	20862	Core2Duo E8500	GI COMPRA	868,84 31/12/2009	EDIFICI NARCIS GIRALT		868,84 0	868,84 0
300102	20863	Core2Duo E8500	GI COMPRA	868,84 31/12/2009	EDIFICI NARCIS GIRALT		868,84 0	868,84 0
300102	20864	Core2Duo E8500	GI COMPRA	868,84 31/12/2009	EDIFICI NARCIS GIRALT		868,84 0	868,84 0
300102	20865	Core2Duo E8500	GI COMPRA	868,84 31/12/2009	EDIFICI NARCIS GIRALT		868,84 0	868,84 0

# AJUNTAMENT-AJUNTAMENT DE SABADELL

Data obtenció 26/03/2019 14:41  
Pàg. 213

## LLIBRE A LLIBRE A: BENS, DRETS I OBLIGACIONS DE L'ENT LOCAL

EPÍGRAF: I.2 SERVEI PÚBLIC

SUBEPÍGRAF: I.2.C MOBLES

CLASSIFICAC	N. BÉ	QUANT. DESCRIPCIÓ	C. GESTO T. ADQUISICIÓ C. COST	COST ADQUI. D- ALTA	CENTRE UBICACIÓ	PLANTA ESPAI	V.B.C. DOT. AMORT	F.A. V.C.
300102	20866	Core2Duo E8500	GI COMPRA	868,84 31/12/2009	EDIFICI NARCIS GIRALT		868,84 0	868,84 0
300108	20869	Material electrònica	GI COMPRA	7.319,66 31/12/2009	CA L'ESTRUCH		7.319,66 0	7.319,66 0
300102	20881	Pro Dual Quad-Core Intel Xeon 2.26Ghz	GI COMPRA	5.506,13 31/12/2009	CA L'ESTRUCH		5.506,13 0	5.506,13 0
300102	20882	Core2Duo 3.06 GHz	GI COMPRA	1.195,68 31/12/2009	CA L'ESTRUCH		1.195,68 0	1.195,68 0
300102	20883	Core2Duo 3.06 GHz	GI COMPRA	1.195,68 31/12/2009	CA L'ESTRUCH		1.195,68 0	1.195,68 0
300102	20884	Core2Duo 3.06 GHz	GI COMPRA	1.195,68 31/12/2009	CA L'ESTRUCH		1.195,68 0	1.195,68 0
300102	20885	Core2Duo 3.06 GHz	GI COMPRA	1.195,68 31/12/2009	CA L'ESTRUCH		1.195,68 0	1.195,68 0
300102	20886	Core2Duo 3.06 GHz	GI COMPRA	1.195,68 31/12/2009	CA L'ESTRUCH		1.195,68 0	1.195,68 0
300103	20887	Intel Core2Duo 2.8ghZ	GI COMPRA	2.246,92 31/12/2009	CA L'ESTRUCH		2.246,92 0	2.246,92 0
300103	20888	Intel Core2Duo 2.8ghZ	GI COMPRA	2.246,92 31/12/2009	CA L'ESTRUCH		2.246,92 0	2.246,92 0
300103	20889	Intel Core2Duo 2.8ghZ	GI COMPRA	2.246,93 31/12/2009	CA L'ESTRUCH		2.246,93 0	2.246,93 0

# AJUNTAMENT-AJUNTAMENT DE SABADELL

Data obtenció 26/03/2019 14:41  
Pàg. 214

## LLIBRE A LLIBRE A: BENS, DRETS I OBLIGACIONS DE L'ENT LOCAL

EPÍGRAF: I.2 SERVEI PÚBLIC

SUBEPÍGRAF: I.2.C MOBLES

CLASSIFICAC	N. BÉ	QUANT. DESCRIPCIÓ	C. GESTO C. COST	T. ADQUISICIÓ	COST ADQUI. D- ALTA	CENTRE UBICACIÓ	PLANTA ESPAI	V.B.C. DOT. AMORT	F.A. V.C.
300103	20890		GI COMPRA		2.882,87	CA L'ESTRUCH		2.882,87	2.882,87
		IntelCore2Duo 3.06GHz			31/12/2009			0	0
300103	20891		GI COMPRA		2.882,87	CA L'ESTRUCH		2.882,87	2.882,87
		IntelCore2Duo 3.06GHz			31/12/2009			0	0
300103	20892		GI COMPRA		2.882,88	CA L'ESTRUCH		2.882,88	2.882,88
		IntelCore2Duo 3.06GHz			31/12/2009			0	0
300103	20893		GI COMPRA		1.527,70	CA L'ESTRUCH		1.527,70	1.527,70
		IntelCore2Duo 2.26GHz			31/12/2009			0	0
300103	20894		GI COMPRA		1.527,70	CA L'ESTRUCH		1.527,70	1.527,70
		IntelCore2Duo 2.26GHz			31/12/2009			0	0
300103	20895		GI COMPRA		1.527,69	CA L'ESTRUCH		1.527,69	1.527,69
		IntelCore2Duo 2.26GHz			31/12/2009			0	0
300106	20898		GI COMPRA		141,87	EDIFICI NARCIS GIRALT		141,87	141,87
		Lector de tarjes			31/12/2009			0	0
300106	20901		GI COMPRA		44,65	EDIFICI NARCIS GIRALT		44,65	44,65
		Teclats amb lector de targeta intel·ligent			31/12/2009			0	0
300106	20902		GI COMPRA		44,65	EDIFICI NARCIS GIRALT		44,65	44,65
		Teclats amb lector de targeta intel·ligent			31/12/2009			0	0
300106	20903		GI COMPRA		44,65	EDIFICI NARCIS GIRALT		44,65	44,65
		Teclats amb lector de targeta intel·ligent			31/12/2009			0	0
300106	20904		GI COMPRA		44,65	EDIFICI NARCIS GIRALT		44,65	44,65
		Teclats amb lector de targeta intel·ligent			31/12/2009			0	0

# AJUNTAMENT-AJUNTAMENT DE SABADELL

Data obtenció 26/03/2019 14:41  
Pàg. 215

## LLIBRE A LLIBRE A: BENS, DRETS I OBLIGACIONS DE L'ENT LOCAL

EPÍGRAF: I.2 SERVEI PÚBLIC

SUBEPÍGRAF: I.2.C MOBLES

CLASSIFICAC	N. BÉ	QUANT. DESCRIPCIÓ	C. GESTO T. ADQUISICIÓ C. COST	COST ADQUI. D- ALTA	CENTRE UBICACIÓ	PLANTA ESPAI	V.B.C. DOT. AMORT	F.A. V.C.
300106	20905		GI COMPRA	44,65	EDIFICI NARCIS GIRALT		44,65	44,65
		Teclats amb lector de targeta intel·ligent		31/12/2009			0	0
300106	20906		GI COMPRA	44,65	EDIFICI NARCIS GIRALT		44,65	44,65
		Teclats amb lector de targeta intel·ligent		31/12/2009			0	0
300106	20907		GI COMPRA	44,65	EDIFICI NARCIS GIRALT		44,65	44,65
		Teclats amb lector de targeta intel·ligent		31/12/2009			0	0
300106	20908		GI COMPRA	44,65	EDIFICI NARCIS GIRALT		44,65	44,65
		Teclats amb lector de targeta intel·ligent		31/12/2009			0	0
300106	20909		GI COMPRA	44,65	EDIFICI NARCIS GIRALT		44,65	44,65
		Teclats amb lector de targeta intel·ligent		31/12/2009			0	0
300106	20910		GI COMPRA	44,65	EDIFICI NARCIS GIRALT		44,65	44,65
		Teclats amb lector de targeta intel·ligent		31/12/2009			0	0
300106	20911		GI COMPRA	44,65	EDIFICI NARCIS GIRALT		44,65	44,65
		Teclats amb lector de targeta intel·ligent		31/12/2009			0	0
300106	20912		GI COMPRA	44,65	EDIFICI NARCIS GIRALT		44,65	44,65
		Teclats amb lector de targeta intel·ligent		31/12/2009			0	0
300106	20913		GI COMPRA	44,65	EDIFICI NARCIS GIRALT		44,65	44,65
		Teclats amb lector de targeta intel·ligent		31/12/2009			0	0
300106	20914		GI COMPRA	44,65	EDIFICI NARCIS GIRALT		44,65	44,65
		Teclats amb lector de targeta intel·ligent		31/12/2009			0	0
300106	20915		GI COMPRA	44,65	EDIFICI NARCIS GIRALT		44,65	44,65
		Teclats amb lector de targeta intel·ligent		31/12/2009			0	0

# AJUNTAMENT-AJUNTAMENT DE SABADELL

Data obtenció 26/03/2019 14:41  
Pàg. 216

## LLIBRE A LLIBRE A: BENS, DRETS I OBLIGACIONS DE L'ENT LOCAL

EPÍGRAF: I.2 SERVEI PÚBLIC

SUBEPÍGRAF: I.2.C MOBLES

CLASSIFICAC N. BÉ	QUANT. DESCRIPCIÓ	C. GESTO T. ADQUISICIÓ C. COST	COST ADQUI. D- ALTA	CENTRE UBICACIÓ	PLANTA ESPAI	V.B.C. DOT. AMORT	F.A. V.C.
300106	20916	GI COMPRA	44,65	EDIFICI NARCIS GIRALT		44,65	44,65
	Teclats amb lector de targeta intel·ligent		31/12/2009			0	0
300106	20917	GI COMPRA	44,65	EDIFICI NARCIS GIRALT		44,65	44,65
	Teclats amb lector de targeta intel·ligent		31/12/2009			0	0
300106	20918	GI COMPRA	44,65	EDIFICI NARCIS GIRALT		44,65	44,65
	Teclats amb lector de targeta intel·ligent		31/12/2009			0	0
300106	20919	GI COMPRA	44,65	EDIFICI NARCIS GIRALT		44,65	44,65
	Teclats amb lector de targeta intel·ligent		31/12/2009			0	0
300106	20920	GI COMPRA	44,65	EDIFICI NARCIS GIRALT		44,65	44,65
	Teclats amb lector de targeta intel·ligent		31/12/2009			0	0
300106	20921	GI COMPRA	44,65	EDIFICI NARCIS GIRALT		44,65	44,65
	Teclats amb lector de targeta intel·ligent		31/12/2009			0	0
300106	20922	GI COMPRA	44,65	EDIFICI NARCIS GIRALT		44,65	44,65
	Teclats amb lector de targeta intel·ligent		31/12/2009			0	0
300106	20923	GI COMPRA	44,65	EDIFICI NARCIS GIRALT		44,65	44,65
	Teclats amb lector de targeta intel·ligent		31/12/2009			0	0
300106	20924	GI COMPRA	44,65	EDIFICI NARCIS GIRALT		44,65	44,65
	Teclats amb lector de targeta intel·ligent		31/12/2009			0	0
300106	20925	GI COMPRA	44,65	EDIFICI NARCIS GIRALT		44,65	44,65
	Teclats amb lector de targeta intel·ligent		31/12/2009			0	0
300106	20926	GI COMPRA	44,65	EDIFICI NARCIS GIRALT		44,65	44,65
	Teclats amb lector de targeta intel·ligent		31/12/2009			0	0

# AJUNTAMENT-AJUNTAMENT DE SABADELL

Data obtenció 26/03/2019 14:41  
Pàg. 217

## LLIBRE A LLIBRE A: BENS, DRETS I OBLIGACIONS DE L'ENT LOCAL

EPÍGRAF: I.2 SERVEI PÚBLIC

SUBEPÍGRAF: I.2.C MOBLES

CLASSIFICAC N. BÉ	QUANT. DESCRIPCIÓ	C. GESTO T. ADQUISICIÓ C. COST	COST ADQUI. D- ALTA	CENTRE UBICACIÓ	PLANTA ESPAI	V.B.C. DOT. AMORT	F.A. V.C.
300106	20927	GI COMPRA	44,65	EDIFICI NARCIS GIRALT		44,65	44,65
	Teclats amb lector de targeta intel·ligent		31/12/2009			0	0
300106	20928	GI COMPRA	44,65	EDIFICI NARCIS GIRALT		44,65	44,65
	Teclats amb lector de targeta intel·ligent		31/12/2009			0	0
300106	20929	GI COMPRA	44,65	EDIFICI NARCIS GIRALT		44,65	44,65
	Teclats amb lector de targeta intel·ligent		31/12/2009			0	0
300106	20930	GI COMPRA	44,65	EDIFICI NARCIS GIRALT		44,65	44,65
	Teclats amb lector de targeta intel·ligent		31/12/2009			0	0
300106	20931	GI COMPRA	44,65	EDIFICI NARCIS GIRALT		44,65	44,65
	Teclats amb lector de targeta intel·ligent		31/12/2009			0	0
300106	20932	GI COMPRA	44,65	EDIFICI NARCIS GIRALT		44,65	44,65
	Teclats amb lector de targeta intel·ligent		31/12/2009			0	0
300106	20933	GI COMPRA	44,65	EDIFICI NARCIS GIRALT		44,65	44,65
	Teclats amb lector de targeta intel·ligent		31/12/2009			0	0
300106	20934	GI COMPRA	44,65	EDIFICI NARCIS GIRALT		44,65	44,65
	Teclats amb lector de targeta intel·ligent		31/12/2009			0	0
300106	20935	GI COMPRA	44,65	EDIFICI NARCIS GIRALT		44,65	44,65
	Teclats amb lector de targeta intel·ligent		31/12/2009			0	0
300106	20936	GI COMPRA	44,65	EDIFICI NARCIS GIRALT		44,65	44,65
	Teclats amb lector de targeta intel·ligent		31/12/2009			0	0
300106	20937	GI COMPRA	44,65	EDIFICI NARCIS GIRALT		44,65	44,65
	Teclats amb lector de targeta intel·ligent		31/12/2009			0	0

# AJUNTAMENT-AJUNTAMENT DE SABADELL

Data obtenció 26/03/2019 14:41  
Pàg. 218

## LLIBRE A LLIBRE A: BENS, DRETS I OBLIGACIONS DE L'ENT LOCAL

EPÍGRAF: I.2 SERVEI PÚBLIC

SUBEPÍGRAF: I.2.C MOBLES

CLASSIFICAC N. BÉ	QUANT. DESCRIPCIÓ	C. GESTO T. ADQUISICIÓ C. COST	COST ADQUI. D- ALTA	CENTRE UBICACIÓ	PLANTA ESPAI	V.B.C. DOT. AMORT	F.A. V.C.
300106	20938	GI COMPRA	44,65	EDIFICI NARCIS GIRALT		44,65	44,65
	Teclats amb lector de targeta intel·ligent		31/12/2009			0	0
300106	20939	GI COMPRA	44,65	EDIFICI NARCIS GIRALT		44,65	44,65
	Teclats amb lector de targeta intel·ligent		31/12/2009			0	0
300106	20940	GI COMPRA	44,65	EDIFICI NARCIS GIRALT		44,65	44,65
	Teclats amb lector de targeta intel·ligent		31/12/2009			0	0
300106	20941	GI COMPRA	44,65	EDIFICI NARCIS GIRALT		44,65	44,65
	Teclats amb lector de targeta intel·ligent		31/12/2009			0	0
300106	20942	GI COMPRA	44,65	EDIFICI NARCIS GIRALT		44,65	44,65
	Teclats amb lector de targeta intel·ligent		31/12/2009			0	0
300106	20943	GI COMPRA	44,65	EDIFICI NARCIS GIRALT		44,65	44,65
	Teclats amb lector de targeta intel·ligent		31/12/2009			0	0
300106	20944	GI COMPRA	44,65	EDIFICI NARCIS GIRALT		44,65	44,65
	Teclats amb lector de targeta intel·ligent		31/12/2009			0	0
300106	20945	GI COMPRA	44,65	EDIFICI NARCIS GIRALT		44,65	44,65
	Teclats amb lector de targeta intel·ligent		31/12/2009			0	0
300106	20946	GI COMPRA	44,65	EDIFICI NARCIS GIRALT		44,65	44,65
	Teclats amb lector de targeta intel·ligent		31/12/2009			0	0
300106	20947	GI COMPRA	44,65	EDIFICI NARCIS GIRALT		44,65	44,65
	Teclats amb lector de targeta intel·ligent		31/12/2009			0	0
300106	20948	GI COMPRA	44,65	EDIFICI NARCIS GIRALT		44,65	44,65
	Teclats amb lector de targeta intel·ligent		31/12/2009			0	0

# AJUNTAMENT-AJUNTAMENT DE SABADELL

Data obtenció 26/03/2019 14:41  
Pàg. 219

## LLIBRE A LLIBRE A: BENS, DRETS I OBLIGACIONS DE L'ENT LOCAL

EPÍGRAF: I.2 SERVEI PÚBLIC

SUBEPÍGRAF: I.2.C MOBLES

CLASSIFICAC N. BÉ	QUANT. DESCRIPCIÓ	C. GESTO T. ADQUISICIÓ C. COST	COST ADQUI. D- ALTA	CENTRE UBICACIÓ	PLANTA ESPAI	V.B.C. DOT. AMORT	F.A. V.C.
300106	20949	GI COMPRA	44,65	EDIFICI NARCIS GIRALT		44,65	44,65
	Teclats amb lector de targeta intel·ligent		31/12/2009			0	0
300106	20950	GI COMPRA	44,65	EDIFICI NARCIS GIRALT		44,65	44,65
	Teclats amb lector de targeta intel·ligent		31/12/2009			0	0
300106	20951	GI COMPRA	44,65	EDIFICI NARCIS GIRALT		44,65	44,65
	Teclats amb lector de targeta intel·ligent		31/12/2009			0	0
300106	20952	GI COMPRA	44,65	EDIFICI NARCIS GIRALT		44,65	44,65
	Teclats amb lector de targeta intel·ligent		31/12/2009			0	0
300106	20953	GI COMPRA	44,65	EDIFICI NARCIS GIRALT		44,65	44,65
	Teclats amb lector de targeta intel·ligent		31/12/2009			0	0
300106	20954	GI COMPRA	44,65	EDIFICI NARCIS GIRALT		44,65	44,65
	Teclats amb lector de targeta intel·ligent		31/12/2009			0	0
300106	20955	GI COMPRA	44,65	EDIFICI NARCIS GIRALT		44,65	44,65
	Teclats amb lector de targeta intel·ligent		31/12/2009			0	0
300106	20956	GI COMPRA	44,65	EDIFICI NARCIS GIRALT		44,65	44,65
	Teclats amb lector de targeta intel·ligent		31/12/2009			0	0
300106	20957	GI COMPRA	44,65	EDIFICI NARCIS GIRALT		44,65	44,65
	Teclats amb lector de targeta intel·ligent		31/12/2009			0	0
300106	20958	GI COMPRA	44,65	EDIFICI NARCIS GIRALT		44,65	44,65
	Teclats amb lector de targeta intel·ligent		31/12/2009			0	0
300106	20959	GI COMPRA	44,65	EDIFICI NARCIS GIRALT		44,65	44,65
	Teclats amb lector de targeta intel·ligent		31/12/2009			0	0



# AJUNTAMENT-AJUNTAMENT DE SABADELL

Data obtenció 26/03/2019 14:41  
Pàg. 220

## LLIBRE A LLIBRE A: BENS, DRETS I OBLIGACIONS DE L'ENT LOCAL

EPÍGRAF: I.2 SERVEI PÚBLIC

SUBEPÍGRAF: I.2.C MOBLES

CLASSIFICAC	N. BÉ	QUANT. DESCRIPCIÓ	C. GESTO T. ADQUISICIÓ C. COST	COST ADQUI. D- ALTA	CENTRE UBICACIÓ	PLANTA ESPAI	V.B.C. DOT. AMORT	F.A. V.C.
300106	20960		GI COMPRA	44,65	EDIFICI NARCIS GIRALT		44,65	44,65
		Teclats amb lector de targeta intel·ligent		31/12/2009			0	0
300106	20961		GI COMPRA	44,65	EDIFICI NARCIS GIRALT		44,65	44,65
		Teclats amb lector de targeta intel·ligent		31/12/2009			0	0
300106	20962		GI COMPRA	44,65	EDIFICI NARCIS GIRALT		44,65	44,65
		Teclats amb lector de targeta intel·ligent		31/12/2009			0	0
300106	20963		GI COMPRA	44,65	EDIFICI NARCIS GIRALT		44,65	44,65
		Teclats amb lector de targeta intel·ligent		31/12/2009			0	0
300106	20964		GI COMPRA	44,65	EDIFICI NARCIS GIRALT		44,65	44,65
		Teclats amb lector de targeta intel·ligent		31/12/2009			0	0
300106	20965		GI COMPRA	44,65	EDIFICI NARCIS GIRALT		44,65	44,65
		Teclats amb lector de targeta intel·ligent		31/12/2009			0	0
300106	20966		GI COMPRA	44,65	EDIFICI NARCIS GIRALT		44,65	44,65
		Teclats amb lector de targeta intel·ligent		31/12/2009			0	0
300106	20967		GI COMPRA	44,65	EDIFICI NARCIS GIRALT		44,65	44,65
		Teclats amb lector de targeta intel·ligent		31/12/2009			0	0
300106	20968		GI COMPRA	44,65	EDIFICI NARCIS GIRALT		44,65	44,65
		Teclats amb lector de targeta intel·ligent		31/12/2009			0	0
300106	20969		GI COMPRA	44,65	EDIFICI NARCIS GIRALT		44,65	44,65
		Teclats amb lector de targeta intel·ligent		31/12/2009			0	0
300106	20970		GI COMPRA	44,65	EDIFICI NARCIS GIRALT		44,65	44,65
		Teclats amb lector de targeta intel·ligent		31/12/2009			0	0

# AJUNTAMENT-AJUNTAMENT DE SABADELL

Data obtenció 26/03/2019 14:41  
Pàg. 221

## LLIBRE A LLIBRE A: BENS, DRETS I OBLIGACIONS DE L'ENT LOCAL

EPÍGRAF: I.2 SERVEI PÚBLIC

SUBEPÍGRAF: I.2.C MOBLES

CLASSIFICAC	N. BÉ	QUANT. DESCRIPCIÓ	C. GESTO T. ADQUISICIÓ C. COST	COST ADQUI. D- ALTA	CENTRE UBICACIÓ	PLANTA ESPAI	V.B.C. DOT. AMORT	F.A. V.C.
300106	20971		GI COMPRA	44,65	EDIFICI NARCIS GIRALT		44,65	44,65
		Teclats amb lector de targeta intel·ligent		31/12/2009			0	0
300106	20972		GI COMPRA	44,65	EDIFICI NARCIS GIRALT		44,65	44,65
		Teclats amb lector de targeta intel·ligent		31/12/2009			0	0
300106	20973		GI COMPRA	44,65	EDIFICI NARCIS GIRALT		44,65	44,65
		Teclats amb lector de targeta intel·ligent		31/12/2009			0	0
300106	20974		GI COMPRA	44,65	EDIFICI NARCIS GIRALT		44,65	44,65
		Teclats amb lector de targeta intel·ligent		31/12/2009			0	0
300106	20975		GI COMPRA	44,65	EDIFICI NARCIS GIRALT		44,65	44,65
		Teclats amb lector de targeta intel·ligent		31/12/2009			0	0
300106	20976		GI COMPRA	44,65	EDIFICI NARCIS GIRALT		44,65	44,65
		Teclats amb lector de targeta intel·ligent		31/12/2009			0	0
300106	20977		GI COMPRA	44,65	EDIFICI NARCIS GIRALT		44,65	44,65
		Teclats amb lector de targeta intel·ligent		31/12/2009			0	0
300106	20978		GI COMPRA	44,65	EDIFICI NARCIS GIRALT		44,65	44,65
		Teclats amb lector de targeta intel·ligent		31/12/2009			0	0
300106	20979		GI COMPRA	44,65	EDIFICI NARCIS GIRALT		44,65	44,65
		Teclats amb lector de targeta intel·ligent		31/12/2009			0	0
300106	20980		GI COMPRA	44,65	EDIFICI NARCIS GIRALT		44,65	44,65
		Teclats amb lector de targeta intel·ligent		31/12/2009			0	0
300106	20981		GI COMPRA	44,65	EDIFICI NARCIS GIRALT		44,65	44,65
		Teclats amb lector de targeta intel·ligent		31/12/2009			0	0

# AJUNTAMENT-AJUNTAMENT DE SABADELL

Data obtenció 26/03/2019 14:41  
Pàg. 222

## LLIBRE A LLIBRE A: BENS, DRETS I OBLIGACIONS DE L'ENT LOCAL

EPÍGRAF: I.2 SERVEI PÚBLIC

SUBEPÍGRAF: I.2.C MOBLES

CLASSIFICAC N. BÉ	QUANT. DESCRIPCIÓ	C. GESTO T. ADQUISICIÓ C. COST	COST ADQUI. D- ALTA	CENTRE UBICACIÓ	PLANTA ESPAI	V.B.C. DOT. AMORT	F.A. V.C.
300106	20982	GI COMPRA	44,65	EDIFICI NARCIS GIRALT		44,65	44,65
	Teclats amb lector de targeta intel·ligent		31/12/2009			0	0
300106	20983	GI COMPRA	44,65	EDIFICI NARCIS GIRALT		44,65	44,65
	Teclats amb lector de targeta intel·ligent		31/12/2009			0	0
300106	20984	GI COMPRA	44,65	EDIFICI NARCIS GIRALT		44,65	44,65
	Teclats amb lector de targeta intel·ligent		31/12/2009			0	0
300106	20985	GI COMPRA	44,64	EDIFICI NARCIS GIRALT		44,64	44,64
	Teclats amb lector de targeta intel·ligent		31/12/2009			0	0
300106	20986	GI COMPRA	44,64	EDIFICI NARCIS GIRALT		44,64	44,64
	Teclats amb lector de targeta intel·ligent		31/12/2009			0	0
300106	20987	GI COMPRA	44,64	EDIFICI NARCIS GIRALT		44,64	44,64
	Teclats amb lector de targeta intel·ligent		31/12/2009			0	0
300106	20988	GI COMPRA	44,64	EDIFICI NARCIS GIRALT		44,64	44,64
	Teclats amb lector de targeta intel·ligent		31/12/2009			0	0
300106	20989	GI COMPRA	44,64	EDIFICI NARCIS GIRALT		44,64	44,64
	Teclats amb lector de targeta intel·ligent		31/12/2009			0	0
300106	20990	GI COMPRA	44,64	EDIFICI NARCIS GIRALT		44,64	44,64
	Teclats amb lector de targeta intel·ligent		31/12/2009			0	0
300106	20991	GI COMPRA	44,64	EDIFICI NARCIS GIRALT		44,64	44,64
	Teclats amb lector de targeta intel·ligent		31/12/2009			0	0
300106	20992	GI COMPRA	44,64	EDIFICI NARCIS GIRALT		44,64	44,64
	Teclats amb lector de targeta intel·ligent		31/12/2009			0	0

# AJUNTAMENT-AJUNTAMENT DE SABADELL

Data obtenció 26/03/2019 14:41  
Pàg. 223

## LLIBRE A LLIBRE A: BENS, DRETS I OBLIGACIONS DE L'ENT LOCAL

EPÍGRAF: I.2 SERVEI PÚBLIC

SUBEPÍGRAF: I.2.C MOBLES

CLASSIFICAC N. BÉ	QUANT. DESCRIPCIÓ	C. GESTO T. ADQUISICIÓ C. COST	COST ADQUI. D- ALTA	CENTRE UBICACIÓ	PLANTA ESPAI	V.B.C. DOT. AMORT	F.A. V.C.
300106	20993	GI COMPRA	44,64	EDIFICI NARCIS GIRALT		44,64	44,64
	Teclats amb lector de targeta intel·ligent		31/12/2009			0	0
300106	20994	GI COMPRA	44,64	EDIFICI NARCIS GIRALT		44,64	44,64
	Teclats amb lector de targeta intel·ligent		31/12/2009			0	0
300106	20995	GI COMPRA	44,64	EDIFICI NARCIS GIRALT		44,64	44,64
	Teclats amb lector de targeta intel·ligent		31/12/2009			0	0
300106	20996	GI COMPRA	44,64	EDIFICI NARCIS GIRALT		44,64	44,64
	Teclats amb lector de targeta intel·ligent		31/12/2009			0	0
300106	20997	GI COMPRA	44,64	EDIFICI NARCIS GIRALT		44,64	44,64
	Teclats amb lector de targeta intel·ligent		31/12/2009			0	0
300106	20998	GI COMPRA	44,64	EDIFICI NARCIS GIRALT		44,64	44,64
	Teclats amb lector de targeta intel·ligent		31/12/2009			0	0
300106	20999	GI COMPRA	44,64	EDIFICI NARCIS GIRALT		44,64	44,64
	Teclats amb lector de targeta intel·ligent		31/12/2009			0	0
300106	21000	GI COMPRA	44,64	EDIFICI NARCIS GIRALT		44,64	44,64
	Teclats amb lector de targeta intel·ligent		31/12/2009			0	0
300101	21001	GI COMPRA	19.991,70	EDIFICI NARCIS GIRALT		19.991,70	19.991,70
	Cabina de discs		31/12/2009			0	0
300108	21003	GI COMPRA	9.168,23	CA L'ESTRUCH		9.168,23	9.168,23
	Material informàtic general complementari a l'equipament Mac		31/12/2009			0	0
300107	21013	GI COMPRA	1.015,00	CA L'ESTRUCH		1.015,00	1.015,00
	Pantalla		31/12/2009			0	0

# AJUNTAMENT-AJUNTAMENT DE SABADELL

Data obtenció 26/03/2019 14:41  
Pàg. 224

## LLIBRE A LLIBRE A: BENS, DRETS I OBLIGACIONS DE L'ENT LOCAL

EPÍGRAF: I.2 SERVEI PÚBLIC

SUBEPÍGRAF: I.2.C MOBLES

CLASSIFICAC N. BÉ	QUANT. DESCRIPCIÓ	C. GESTO T. ADQUISICIÓ C. COST	COST ADQUI. D- ALTA	CENTRE UBICACIÓ	PLANTA ESPAI	V.B.C. DOT. AMORT	F.A. V.C.
300108	21014	GI COMPRA	1.271,64	CA L'ESTRUCH		1.271,64	1.271,64
	Material informàtic tractament imatge		31/12/2009			0	0
300106	21038	GI COMPRA	436,16	CA L'ESTRUCH		436,16	436,16
	Altaveus autoamplificats		31/12/2009			0	0
300106	21039	GI COMPRA	754,00	CA L'ESTRUCH		754,00	754,00
	Subwoofer autoamplificat		31/12/2009			0	0
300106	21040	GI COMPRA	436,16	CA L'ESTRUCH		436,16	436,16
	Altaveus autoamplificats		31/12/2009			0	0
300106	21041	GI COMPRA	436,16	CA L'ESTRUCH		436,16	436,16
	Altaveus autoamplificats		31/12/2009			0	0
300106	21042	GI COMPRA	436,16	CA L'ESTRUCH		436,16	436,16
	Altaveus autoamplificats		31/12/2009			0	0
300106	21043	GI COMPRA	436,16	CA L'ESTRUCH		436,16	436,16
	Altaveus autoamplificats		31/12/2009			0	0
300106	21044	GI COMPRA	436,16	CA L'ESTRUCH		436,16	436,16
	Altaveus autoamplificats		31/12/2009			0	0
300106	21045	GI COMPRA	436,16	CA L'ESTRUCH		436,16	436,16
	Altaveus autoamplificats		31/12/2009			0	0
300106	21046	GI COMPRA	436,16	CA L'ESTRUCH		436,16	436,16
	Altaveus autoamplificats		31/12/2009			0	0
300106	21047	GI COMPRA	161,24	CA L'ESTRUCH		161,24	161,24
	Altaveus autoamplificats petits		31/12/2009			0	0

# AJUNTAMENT-AJUNTAMENT DE SABADELL

Data obtenció 26/03/2019 14:41  
Pàg. 225

## LLIBRE A LLIBRE A: BENS, DRETS I OBLIGACIONS DE L'ENT LOCAL

EPÍGRAF: I.2 SERVEI PÚBLIC

SUBEPÍGRAF: I.2.C MOBLES

CLASSIFICAC	N. BÉ	QUANT. DESCRIPCIÓ	C. GESTO T. ADQUISICIÓ C. COST	COST ADQUI. D- ALTA	CENTRE UBICACIÓ	PLANTA ESPAI	V.B.C. DOT. AMORT	F.A. V.C.
300106	21048		GI COMPRA	161,24	CA L'ESTRUCH		161,24	161,24
		Altaveus autoamplificats petits		31/12/2009			0	0
300106	21049		GI COMPRA	161,24	CA L'ESTRUCH		161,24	161,24
		Altaveus autoamplificats petits		31/12/2009			0	0
300106	21050		GI COMPRA	161,24	CA L'ESTRUCH		161,24	161,24
		Altaveus autoamplificats petits		31/12/2009			0	0
300106	21051		GI COMPRA	161,24	CA L'ESTRUCH		161,24	161,24
		Altaveus autoamplificats petits		31/12/2009			0	0
300106	21052		GI COMPRA	161,24	CA L'ESTRUCH		161,24	161,24
		Altaveus autoamplificats petits		31/12/2009			0	0
300106	21053		GI COMPRA	161,24	CA L'ESTRUCH		161,24	161,24
		Altaveus autoamplificats petits		31/12/2009			0	0
300106	21054		GI COMPRA	161,24	CA L'ESTRUCH		161,24	161,24
		Altaveus autoamplificats petits		31/12/2009			0	0
300106	21055		GI COMPRA	161,24	CA L'ESTRUCH		161,24	161,24
		Altaveus autoamplificats petits		31/12/2009			0	0
300106	21056		GI COMPRA	161,24	CA L'ESTRUCH		161,24	161,24
		Altaveus autoamplificats petits		31/12/2009			0	0
300106	21057		GI COMPRA	161,24	CA L'ESTRUCH		161,24	161,24
		Altaveus autoamplificats petits		31/12/2009			0	0
300106	21058		GI COMPRA	161,24	CA L'ESTRUCH		161,24	161,24
		Altaveus autoamplificats petits		31/12/2009			0	0

# AJUNTAMENT-AJUNTAMENT DE SABADELL

Data obtenció 26/03/2019 14:41  
Pàg. 226

## LLIBRE A LLIBRE A: BENS, DRETS I OBLIGACIONS DE L'ENT LOCAL

EPÍGRAF: I.2 SERVEI PÚBLIC

SUBEPÍGRAF: I.2.C MOBLES

CLASSIFICAC	N. BÉ	QUANT. DESCRIPCIÓ	C. GESTO C. COST	T. ADQUISICIÓ	COST ADQUI. D- ALTA	CENTRE UBICACIÓ	PLANTA ESPAI	V.B.C. DOT. AMORT	F.A. V.C.
300106	21059		GI COMPRA		1.364,16	CA L'ESTRUCH		1.364,16	1.364,16
		Controlador MIDI professional			31/12/2009			0	0
300106	21061		GI COMPRA		546,26	CA L'ESTRUCH		546,26	546,26
		Interfície d'àudio Firewire portàtil			31/12/2009			0	0
300106	21062		GI COMPRA		1.038,20	CA L'ESTRUCH		1.038,20	1.038,20
		Interfície d'àudio Firewire sobretaula			31/12/2009			0	0
300108	21063		GI COMPRA		6.963,68	CA L'ESTRUCH		6.963,68	6.963,68
		Material d'àudio / Informàtic			31/12/2009			0	0
300108	21064		GI COMPRA		4.627,82	CA L'ESTRUCH		4.627,82	4.627,82
		Material informàtic			31/12/2009			0	0
300101	21126		GI COMPRA		17.786,20	EDIFICI NARCIS GIRALT		17.786,20	17.786,20
		Servidor x3650 M2			31/12/2009			0	0
300105	21134		SG COMPRA		754,00	EDIFICI NARCIS GIRALT	PRIMERA PLANTA	754,00	754,00
		Impressora laser B/N			31/12/2009	EDIFICI NARCÍS GIRALT		0	0
300105	21168		SG COMPRA		754,00	EDIFICI NARCIS GIRALT		754,00	754,00
		Impressora laserB/N			31/12/2009			0	0
300105	21169		SG COMPRA		754,00	EDIFICI NARCIS GIRALT		754,00	754,00
		Impressora laser B/N			31/12/2009			0	0
300105	21170		SG COMPRA		754,00	EDIFICI NARCIS GIRALT		754,00	754,00
		Impressora laser B/N			31/12/2009			0	0
300105	21171		SG COMPRA		754,00	EDIFICI NARCIS GIRALT		754,00	754,00
		Impressora laser B/N			31/12/2009			0	0

# AJUNTAMENT-AJUNTAMENT DE SABADELL

Data obtenció 26/03/2019 14:41  
Pàg. 227

## LLIBRE A LLIBRE A: BENS, DRETS I OBLIGACIONS DE L'ENT LOCAL

EPÍGRAF: I.2 SERVEI PÚBLIC

SUBEPÍGRAF: I.2.C MOBLES

CLASSIFICAC N. BÉ	QUANT. DESCRIPCIÓ	C. GESTO T. ADQUISICIÓ C. COST	COST ADQUI. D- ALTA	CENTRE UBICACIÓ	PLANTA ESPAI	V.B.C. DOT. AMORT	F.A. V.C.
300105	21172	SG COMPRA	754,00	EDIFICI NARCIS GIRALT		754,00	754,00
	Impressora laser B/N		31/12/2009			0	0
300108	21198	GI COMPRA	720,13	CA L'ESTRUCH		720,13	720,13
	Material tractament imatge		31/12/2009			0	0
300104	21364	GI COMPRA	31.436,00	EDIFICI NARCIS GIRALT		31.436,00	31.436,00
	Sistema de Firewall		19/07/2010			0	0
300108	21371	SG COMPRA	24,83	AJUNTAMENT		24,83	24,83
	STICK DE MEMÒRIA 8GB		11/05/2010	EDIFICI CONSISTORIAL		0	0
300108	21372	SG COMPRA	23,31	CAN MARCET, GUÀRDIA URBANA		23,31	23,31
	2 STICK DE MEMÒRIA 4 GB		11/05/2010	EDIFICI		0	0
300105	21376	SG COMPRA	2.717,53	BIBLIOTECA DEL SUD		2.717,53	2.717,53
	EQUIP MULTIFUNCIÓ		24/05/2010	EDIFICI		0	0
300103	21439	GI COMPRA	1.349,00	VAPOR CODINA		1.349,00	1.349,00
	Ordinador portàtil		19/07/2010			0	0
300106	21440	GI COMPRA	562,02	CA L'ESTRUCH		562,02	562,02
	Perifèric		12/07/2010			0	0
300107	21455	CU COMPRA	252,42	LASALA MIGUEL HERNANDEZ		252,42	252,42
	monitor TFT 22" Auditori Miguel Hernandez		12/07/2010			0	0
300108	21462	SC COMPRA	208,80	CAN MARCET, GUÀRDIA URBANA		208,80	208,80
	Memòria USB 4 Gb		23/09/2010	EDIFICI		0	0



# AJUNTAMENT-AJUNTAMENT DE SABADELL

Data obtenció 26/03/2019 14:41  
Pàg. 228

## LLIBRE A LLIBRE A: BENS, DRETS I OBLIGACIONS DE L'ENT LOCAL

EPÍGRAF: I.2 SERVEI PÚBLIC

SUBEPÍGRAF: I.2.C MOBLES

CLASSIFICAC	N. BÉ	QUANT. DESCRIPCIÓ	C. GESTO T. ADQUISICIÓ C. COST	COST ADQUI. D- ALTA	CENTRE UBICACIÓ	PLANTA ESPAI	V.B.C. DOT. AMORT	F.A. V.C.
300108	21476	Stick de memòria 8 Gb	SG COMPRA	26,95 12/07/2010	AJUNTAMENT EDIFICI CONSISTORIAL		26,95 0	26,95 0
300101	21480	Disc dur extern	GI COMPRA	380,60 19/07/2010	EDIFICI NARCIS GIRALT		380,60 0	380,60 0
300103	21482	Ordinador portàtil	GI COMPRA	394,32 12/07/2010	EDIFICI NARCIS GIRALT		394,32 0	394,32 0
300103	21483	Ordinador portàtil	GI COMPRA	713,40 12/07/2010	EDIFICI NARCIS GIRALT		713,40 0	713,40 0
300102	21497	Core2DuoE8500	GI COMPRA	869,42 26/07/2010	EDIFICI NARCIS GIRALT		869,42 0	869,42 0
300102	21498	Core2DuoE8500	GI COMPRA	869,42 26/07/2010	EDIFICI NARCIS GIRALT		869,42 0	869,42 0
300102	21499	Core2DuoE8500	GI COMPRA	869,42 26/07/2010	EDIFICI NARCIS GIRALT		869,42 0	869,42 0
300102	21500	Core2DuoE8500	GI COMPRA	869,42 26/07/2010	EDIFICI NARCIS GIRALT		869,42 0	869,42 0
300102	21501	Core2DuoE8500	GI COMPRA	869,42 26/07/2010	EDIFICI NARCIS GIRALT		869,42 0	869,42 0
300102	21502	Core2DuoE8500	GI COMPRA	869,42 26/07/2010	EDIFICI NARCIS GIRALT		869,42 0	869,42 0
300102	21503	Core2DuoE8500	GI COMPRA	869,42 26/07/2010	EDIFICI NARCIS GIRALT		869,42 0	869,42 0

# AJUNTAMENT-AJUNTAMENT DE SABADELL

Data obtenció 26/03/2019 14:41  
Pàg. 229

## LLIBRE A LLIBRE A: BENS, DRETS I OBLIGACIONS DE L'ENT LOCAL

EPÍGRAF: I.2 SERVEI PÚBLIC

SUBEPÍGRAF: I.2.C MOBLES

CLASSIFICAC	N. BÉ	QUANT. DESCRIPCIÓ	C. GESTO T. ADQUISICIÓ C. COST	COST ADQUI. D- ALTA	CENTRE UBICACIÓ	PLANTA ESPAI	V.B.C. DOT. AMORT	F.A. V.C.
300102	21504	Core2DuoE8500	GI COMPRA	869,42 26/07/2010	EDIFICI NARCIS GIRALT		869,42 0	869,42 0
300102	21505	Core2DuoE8500	GI COMPRA	869,42 26/07/2010	EDIFICI NARCIS GIRALT		869,42 0	869,42 0
300102	21506	Core2DuoE8500	GI COMPRA	869,42 26/07/2010	EDIFICI NARCIS GIRALT		869,42 0	869,42 0
300102	21507	Core2DuoE8500	GI COMPRA	869,42 26/07/2010	EDIFICI NARCIS GIRALT		869,42 0	869,42 0
300102	21508	Core2DuoE8500	GI COMPRA	869,42 26/07/2010	EDIFICI NARCIS GIRALT		869,42 0	869,42 0
300102	21509	Core2DuoE8500	GI COMPRA	869,42 26/07/2010	EDIFICI NARCIS GIRALT		869,42 0	869,42 0
300102	21510	Core2DuoE8500	GI COMPRA	869,42 26/07/2010	EDIFICI NARCIS GIRALT		869,42 0	869,42 0
300102	21511	Core2DuoE8500	GI COMPRA	869,42 26/07/2010	EDIFICI NARCIS GIRALT		869,42 0	869,42 0
300102	21512	Core2DuoE8500	GI COMPRA	869,42 26/07/2010	EDIFICI NARCIS GIRALT		869,42 0	869,42 0
300102	21513	Core2DuoE8500	GI COMPRA	869,42 26/07/2010	EDIFICI NARCIS GIRALT		869,42 0	869,42 0
300102	21514	Core2DuoE8500	GI COMPRA	869,42 26/07/2010	EDIFICI NARCIS GIRALT		869,42 0	869,42 0

# AJUNTAMENT-AJUNTAMENT DE SABADELL

Data obtenció 26/03/2019 14:41  
Pàg. 230

## LLIBRE A LLIBRE A: BENS, DRETS I OBLIGACIONS DE L'ENT LOCAL

EPÍGRAF: I.2 SERVEI PÚBLIC

SUBEPÍGRAF: I.2.C MOBLES

CLASSIFICAC	N. BÉ	QUANT. DESCRIPCIÓ	C. GESTO T. ADQUISICIÓ C. COST	COST ADQUI. D- ALTA	CENTRE UBICACIÓ	PLANTA ESPAI	V.B.C. DOT. AMORT	F.A. V.C.
300102	21515	Core2DuoE8500	GI COMPRA	869,42 26/07/2010	EDIFICI NARCIS GIRALT		869,42 0	869,42 0
300102	21516	Core2DuoE8500	GI COMPRA	869,42 26/07/2010	EDIFICI NARCIS GIRALT		869,42 0	869,42 0
300102	21517	Core2DuoE8500	GI COMPRA	869,42 26/07/2010	EDIFICI NARCIS GIRALT		869,42 0	869,42 0
300102	21518	Core2DuoE8500	GI COMPRA	869,42 26/07/2010	EDIFICI NARCIS GIRALT		869,42 0	869,42 0
300102	21519	Core2DuoE8500	GI COMPRA	869,42 26/07/2010	EDIFICI NARCIS GIRALT		869,42 0	869,42 0
300102	21520	Core2DuoE8500	GI COMPRA	869,42 26/07/2010	EDIFICI NARCIS GIRALT		869,42 0	869,42 0
300108	21525	100 Memòries internes	GI COMPRA	1.815,40 26/07/2010	EDIFICI NARCIS GIRALT		1.815,40 0	1.815,40 0
300106	21562	2 lectors memòria 1 USB	SG COMPRA	14,39 31/08/2010	AJUNTAMENT EDIFICI CONSISTORIAL	SEGONA PLANTA	14,39 0	14,39 0
300105	21626	MULTIFUNCIONAL B/N	SC COMPRA	1.511,29 04/11/2010	CAN MARCET, GUÀRDIA URBANA EDIFICI	PLANTA BAIXA	1.511,29 0	1.511,29 0
300101	21628	Servidor ESXGRE01	GI COMPRA	13.558,05 04/11/2010	CASAL PERE QUART EDIFICI		13.558,05 0	13.558,05 0
300108	21629		SG COMPRA	53,33	EDIFICI NARCIS GIRALT		53,33	53,33

# AJUNTAMENT-AJUNTAMENT DE SABADELL

Data obtenció 26/03/2019 14:41  
Pàg. 231

## LLIBRE A LLIBRE A: BENS, DRETS I OBLIGACIONS DE L'ENT LOCAL

EPÍGRAF: I.2 SERVEI PÚBLIC

SUBEPÍGRAF: I.2.C MOBLES

CLASSIFICAC N. BÉ	QUANT. DESCRIPCIÓ	C. GESTO T. ADQUISICIÓ C. COST	COST ADQUI. D- ALTA	CENTRE UBICACIÓ	PLANTA ESPAI	V.B.C. DOT. AMORT	F.A. V.C.
	STICK DE MEMORIA USB		09/11/2010	EDIFICI NARCÍS GIRALT		0	0
300108	21634	SG COMPRA	836,62	AJUNTAMENT		836,62	836,62
	Làmpada canó de projecció		22/11/2010	EDIFICI CONSISTORIAL		0	0
300103	21677	GI COMPRA	439,32	AJUNTAMENT		439,32	439,32
	Pc portàtil (Atom n455/1.66Gh)		15/12/2010	EDIFICI CONSISTORIAL		0	0
300103	21678	GI COMPRA	439,32	AJUNTAMENT		439,32	439,32
	Pc portàtil (Atom n455/1.66Gh)		15/12/2010	EDIFICI CONSISTORIAL		0	0
300108	21704	ED COMPRA	321,08	ESCOLA ILLA		321,08	321,08
	equipament informatic Escola Illa		31/12/2010			0	0
300103	21709	GI COMPRA	466,10	EDIFICI NARCIS GIRALT		466,10	466,10
	Mini 5103		28/12/2010			0	0
300103	21710	GI COMPRA	466,10	EDIFICI NARCIS GIRALT		466,10	466,10
	Mini 5103		28/12/2010			0	0
300101	21718	GI COMPRA	18.290,00	EDIFICI NARCIS GIRALT		18.290,00	18.290,00
	Servidor POWEREDGE		28/12/2010			0	0
300105	21719	SG COMPRA	1.455,62	ESCOLA ILLA		1.455,62	1.455,62
	EQUIP MULTIFUNCIÓ		30/12/2010	ESCOLA ILLA		0	0
300108	21726	GI COMPRA	424,80	EDIFICI NARCIS GIRALT		424,80	424,80
	30 memòries internes		31/12/2010			0	0
300108	21727	GI COMPRA	1.756,67	EDIFICI NARCIS GIRALT		1.756,67	1.756,67
	10 Targetes gràfiques de vídeo		31/12/2010			0	0
300108	21728	GI COMPRA	342,20	EDIFICI NARCIS GIRALT		342,20	342,20

# AJUNTAMENT-AJUNTAMENT DE SABADELL

Data obtenció 26/03/2019 14:41  
Pàg. 232

## LLIBRE A LLIBRE A: BENS, DRETS I OBLIGACIONS DE L'ENT LOCAL

EPÍGRAF: I.2 SERVEI PÚBLIC

SUBEPÍGRAF: I.2.C MOBLES

CLASSIFICAC N. BÉ	QUANT. DESCRIPCIÓ	C. GESTO T. ADQUISICIÓ C. COST	COST ADQUI. D- ALTA	CENTRE UBICACIÓ	PLANTA ESPAI	V.B.C. DOT. AMORT	F.A. V.C.
	2 Memòries RAM		31/12/2010			0	0
300108	21729	GI COMPRA	423,62	EDIFICI NARCIS GIRALT		423,62	423,62
	1 Processador		31/12/2010			0	0
300108	21730	GI COMPRA	1.380,60	EDIFICI NARCIS GIRALT		1.380,60	1.380,60
	3 Memòries RAM		31/12/2010			0	0
300108	21731	GI COMPRA	293,82	EDIFICI NARCIS GIRALT		293,82	293,82
	1 Processador		31/12/2010			0	0
300108	21732	GI COMPRA	1.380,60	EDIFICI NARCIS GIRALT		1.380,60	1.380,60
	2 Memòries RAM		31/12/2010			0	0
300102	21735	GI COMPRA	634,89	EDIFICI NARCIS GIRALT		634,89	634,89
	Intel Core2 Duo E7500		30/12/2010			0	0
300102	21736	GI COMPRA	634,55	EDIFICI NARCIS GIRALT		634,55	634,55
	Intel Core2 Duo E7500		30/12/2010			0	0
300102	21737	GI COMPRA	634,89	EDIFICI NARCIS GIRALT		634,89	634,89
	Intel Core2 Duo E7500		30/12/2010			0	0
300102	21738	GI COMPRA	634,55	EDIFICI NARCIS GIRALT		634,55	634,55
	Intel Core2 Duo E7500		30/12/2010			0	0
300102	21739	GI COMPRA	634,55	EDIFICI NARCIS GIRALT		634,55	634,55
	Intel Core2 Duo E7500		30/12/2010			0	0
300102	21740	GI COMPRA	634,55	EDIFICI NARCIS GIRALT		634,55	634,55
	Intel Core2 Duo E7500		30/12/2010			0	0
300102	21741	GI COMPRA	634,55	EDIFICI NARCIS GIRALT		634,55	634,55

# AJUNTAMENT-AJUNTAMENT DE SABADELL

Data obtenció 26/03/2019 14:41  
Pàg. 233

## LLIBRE A LLIBRE A: BENS, DRETS I OBLIGACIONS DE L'ENT LOCAL

EPÍGRAF: I.2 SERVEI PÚBLIC

SUBEPÍGRAF: I.2.C MOBLES

CLASSIFICAC	N. BÉ	QUANT. DESCRIPCIÓ	C. GESTO C. COST	T. ADQUISICIÓ	COST ADQUI. D- ALTA	CENTRE UBICACIÓ	PLANTA ESPAI	V.B.C. DOT. AMORT	F.A. V.C.
		Intel Core2 Duo E7500			30/12/2010			0	0
300102	21742		GI COMPRA		634,55	EDIFICI NARCIS GIRALT		634,55	634,55
		Intel Core2 Duo E7500			30/12/2010			0	0
300102	21743		GI COMPRA		634,55	EDIFICI NARCIS GIRALT		634,55	634,55
		Intel Core2 Duo E7500			30/12/2010			0	0
300102	21744		GI COMPRA		634,55	EDIFICI NARCIS GIRALT		634,55	634,55
		Intel Core2 Duo E7500			30/12/2010			0	0
300102	21745		GI COMPRA		634,55	EDIFICI NARCIS GIRALT		634,55	634,55
		Intel Core2 Duo E7500			30/12/2010			0	0
300102	21746		GI COMPRA		634,55	EDIFICI NARCIS GIRALT		634,55	634,55
		Intel Core2 Duo E7500			30/12/2010			0	0
300102	21747		GI COMPRA		634,55	EDIFICI NARCIS GIRALT		634,55	634,55
		Intel Core2 Duo E7500			30/12/2010			0	0
300102	21748		GI COMPRA		634,55	EDIFICI NARCIS GIRALT		634,55	634,55
		Intel Core2 Duo E7500			30/12/2010			0	0
300102	21749		GI COMPRA		634,55	EDIFICI NARCIS GIRALT		634,55	634,55
		Intel Core2 Duo E7500			30/12/2010			0	0
300102	21750		GI COMPRA		634,55	EDIFICI NARCIS GIRALT		634,55	634,55
		Intel Core2 Duo E7500			30/12/2010			0	0
300102	21751		GI COMPRA		634,55	EDIFICI NARCIS GIRALT		634,55	634,55
		Intel Core2 Duo E7500			30/12/2010			0	0
300102	21752		GI COMPRA		634,55	EDIFICI NARCIS GIRALT		634,55	634,55

# AJUNTAMENT-AJUNTAMENT DE SABADELL

Data obtenció 26/03/2019 14:41  
Pàg. 234

## LLIBRE A LLIBRE A: BENS, DRETS I OBLIGACIONS DE L'ENT LOCAL

EPÍGRAF: I.2 SERVEI PÚBLIC

SUBEPÍGRAF: I.2.C MOBLES

CLASSIFICAC N. BÉ	QUANT. DESCRIPCIÓ	C. GESTO T. ADQUISICIÓ C. COST	COST ADQUI. D- ALTA	CENTRE UBICACIÓ	PLANTA ESPAI	V.B.C. DOT. AMORT	F.A. V.C.
	Intel Core2 Duo E7500		30/12/2010			0	0
300102 21753		GI COMPRA	634,55	EDIFICI NARCIS GIRALT		634,55	634,55
	Intel Core2 Duo E7500		30/12/2010			0	0
300102 21754		GI COMPRA	634,55	EDIFICI NARCIS GIRALT		634,55	634,55
	Intel Core2 Duo E7500		30/12/2010			0	0
300102 21755		GI COMPRA	634,55	EDIFICI NARCIS GIRALT		634,55	634,55
	Intel Core2 Duo E7500		30/12/2010			0	0
300102 21756		GI COMPRA	634,55	EDIFICI NARCIS GIRALT		634,55	634,55
	Intel Core2 Duo E7500		30/12/2010			0	0
300102 21757		GI COMPRA	634,55	EDIFICI NARCIS GIRALT		634,55	634,55
	Intel Core2 Duo E7500		30/12/2010			0	0
300102 21758		GI COMPRA	634,55	EDIFICI NARCIS GIRALT		634,55	634,55
	Intel Core2 Duo E7500		30/12/2010			0	0
300102 21759		GI COMPRA	634,55	EDIFICI NARCIS GIRALT		634,55	634,55
	Intel Core2 Duo E7500		30/12/2010			0	0
300102 21760		GI COMPRA	634,55	EDIFICI NARCIS GIRALT		634,55	634,55
	Intel Core2 Duo E7500		30/12/2010			0	0
300102 21761		GI COMPRA	634,55	EDIFICI NARCIS GIRALT		634,55	634,55
	Intel Core2 Duo E7500		30/12/2010			0	0
300102 21762		GI COMPRA	634,55	EDIFICI NARCIS GIRALT		634,55	634,55
	Intel Core2 Duo E7500		30/12/2010			0	0
300102 21763		GI COMPRA	634,55	EDIFICI NARCIS GIRALT		634,55	634,55

# AJUNTAMENT-AJUNTAMENT DE SABADELL

Data obtenció 26/03/2019 14:41  
Pàg. 235

## LLIBRE A LLIBRE A: BENS, DRETS I OBLIGACIONS DE L'ENT LOCAL

EPÍGRAF: I.2 SERVEI PÚBLIC

SUBEPÍGRAF: I.2.C MOBLES

CLASSIFICAC N. BÉ	QUANT. DESCRIPCIÓ	C. GESTO T. ADQUISICIÓ C. COST	COST ADQUI. D- ALTA	CENTRE UBICACIÓ	PLANTA ESPAI	V.B.C. DOT. AMORT	F.A. V.C.
	Intel Core2 Duo E7500		30/12/2010			0	0
300102 21764		GI COMPRA	634,55	EDIFICI NARCIS GIRALT		634,55	634,55
	Intel Core2 Duo E7500		30/12/2010			0	0
300102 21765		GI COMPRA	634,55	EDIFICI NARCIS GIRALT		634,55	634,55
	Intel Core2 Duo E7500		30/12/2010			0	0
300102 21766		GI COMPRA	634,55	EDIFICI NARCIS GIRALT		634,55	634,55
	Intel Core2 Duo E7500		30/12/2010			0	0
300102 21767		GI COMPRA	634,55	EDIFICI NARCIS GIRALT		634,55	634,55
	Intel Core2 Duo E7500		30/12/2010			0	0
300102 21768		GI COMPRA	634,55	EDIFICI NARCIS GIRALT		634,55	634,55
	Intel Core2 Duo E7500		30/12/2010			0	0
300102 21769		GI COMPRA	634,55	EDIFICI NARCIS GIRALT		634,55	634,55
	Intel Core2 Duo E7500		30/12/2010			0	0
300102 21770		GI COMPRA	634,55	EDIFICI NARCIS GIRALT		634,55	634,55
	Intel Core2 Duo E7500		30/12/2010			0	0
300102 21771		GI COMPRA	634,55	EDIFICI NARCIS GIRALT		634,55	634,55
	Intel Core2 Duo E7500		30/12/2010			0	0
300102 21772		GI COMPRA	634,55	EDIFICI NARCIS GIRALT		634,55	634,55
	Intel Core2 Duo E7500		30/12/2010			0	0
300102 21773		GI COMPRA	634,55	EDIFICI NARCIS GIRALT		634,55	634,55
	Intel Core2 Duo E7500		30/12/2010			0	0
300102 21774		GI COMPRA	634,55	EDIFICI NARCIS GIRALT		634,55	634,55



# AJUNTAMENT-AJUNTAMENT DE SABADELL

Data obtenció 26/03/2019 14:41  
Pàg. 236

## LLIBRE A LLIBRE A: BENS, DRETS I OBLIGACIONS DE L'ENT LOCAL

EPÍGRAF: I.2 SERVEI PÚBLIC

SUBEPÍGRAF: I.2.C MOBLES

CLASSIFICAC N. BÉ	QUANT. DESCRIPCIÓ	C. GESTO T. ADQUISICIÓ C. COST	COST ADQUI. D- ALTA	CENTRE UBICACIÓ	PLANTA ESPAI	V.B.C. DOT. AMORT	F.A. V.C.
	Intel Core2 Duo E7500		30/12/2010			0	0
300102 21775		GI COMPRA	634,55	EDIFICI NARCIS GIRALT		634,55	634,55
	Intel Core2 Duo E7500		30/12/2010			0	0
300102 21776		GI COMPRA	634,55	EDIFICI NARCIS GIRALT		634,55	634,55
	Intel Core2 Duo E7500		30/12/2010			0	0
300102 21777		GI COMPRA	634,55	EDIFICI NARCIS GIRALT		634,55	634,55
	Intel Core2 Duo E7500		30/12/2010			0	0
300102 21778		GI COMPRA	634,55	EDIFICI NARCIS GIRALT		634,55	634,55
	Intel Core2 Duo E7500		30/12/2010			0	0
300102 21779		GI COMPRA	634,55	EDIFICI NARCIS GIRALT		634,55	634,55
	Intel Core2 Duo E7500		30/12/2010			0	0
300102 21780		GI COMPRA	634,55	EDIFICI NARCIS GIRALT		634,55	634,55
	Intel Core2 Duo E7500		30/12/2010			0	0
300102 21781		GI COMPRA	634,55	EDIFICI NARCIS GIRALT		634,55	634,55
	Intel Core2 Duo E7500		30/12/2010			0	0
300102 21782		GI COMPRA	634,55	EDIFICI NARCIS GIRALT		634,55	634,55
	Intel Core2 Duo E7500		30/12/2010			0	0
300102 21783		GI COMPRA	634,55	EDIFICI NARCIS GIRALT		634,55	634,55
	Intel Core2 Duo E7500		30/12/2010			0	0
300102 21784		GI COMPRA	634,55	EDIFICI NARCIS GIRALT		634,55	634,55
	Intel Core2 Duo E7500		30/12/2010			0	0
300102 21785		GI COMPRA	634,55	EDIFICI NARCIS GIRALT		634,55	634,55

# AJUNTAMENT-AJUNTAMENT DE SABADELL

Data obtenció 26/03/2019 14:41  
Pàg. 237

## LLIBRE A LLIBRE A: BENS, DRETS I OBLIGACIONS DE L'ENT LOCAL

EPÍGRAF: I.2 SERVEI PÚBLIC

SUBEPÍGRAF: I.2.C MOBLES

CLASSIFICAC N. BÉ	QUANT. DESCRIPCIÓ	C. GESTO T. ADQUISICIÓ C. COST	COST ADQUI. D- ALTA	CENTRE UBICACIÓ	PLANTA ESPAI	V.B.C. DOT. AMORT	F.A. V.C.
	Intel Core2 Duo E7500		30/12/2010			0	0
300102 21786		GI COMPRA	634,55	EDIFICI NARCIS GIRALT		634,55	634,55
	Intel Core2 Duo E7500		30/12/2010			0	0
300102 21787		GI COMPRA	634,55	EDIFICI NARCIS GIRALT		634,55	634,55
	Intel Core2 Duo E7500		30/12/2010			0	0
300102 21788		GI COMPRA	634,55	EDIFICI NARCIS GIRALT		634,55	634,55
	Intel Core2 Duo E7500		30/12/2010			0	0
300102 21789		GI COMPRA	634,55	EDIFICI NARCIS GIRALT		634,55	634,55
	Intel Core2 Duo E7500		30/12/2010			0	0
300102 21790		GI COMPRA	634,55	EDIFICI NARCIS GIRALT		634,55	634,55
	Intel Core2 Duo E7500		30/12/2010			0	0
300102 21791		GI COMPRA	634,55	EDIFICI NARCIS GIRALT		634,55	634,55
	Intel Core2 Duo E7500		30/12/2010			0	0
300102 21792		GI COMPRA	634,55	EDIFICI NARCIS GIRALT		634,55	634,55
	Intel Core2 Duo E7500		30/12/2010			0	0
300102 21793		GI COMPRA	634,55	EDIFICI NARCIS GIRALT		634,55	634,55
	Intel Core2 Duo E7500		30/12/2010			0	0
300102 21794		GI COMPRA	634,55	EDIFICI NARCIS GIRALT		634,55	634,55
	Intel Core2 Duo E7500		30/12/2010			0	0
300102 21795		GI COMPRA	634,55	EDIFICI NARCIS GIRALT		634,55	634,55
	Intel Core2 Duo E7500		30/12/2010			0	0
300102 21796		GI COMPRA	634,55	EDIFICI NARCIS GIRALT		634,55	634,55

# AJUNTAMENT-AJUNTAMENT DE SABADELL

Data obtenció 26/03/2019 14:41  
Pàg. 238

## LLIBRE A LLIBRE A: BENS, DRETS I OBLIGACIONS DE L'ENT LOCAL

EPÍGRAF: I.2 SERVEI PÚBLIC

SUBEPÍGRAF: I.2.C MOBLES

CLASSIFICAC	N. BÉ	QUANT. DESCRIPCIÓ	C. GESTO T. ADQUISICIÓ C. COST	COST ADQUI. D- ALTA	CENTRE UBICACIÓ	PLANTA ESPAI	V.B.C. DOT. AMORT	F.A. V.C.
		Intel Core2 Duo E7500		30/12/2010			0	0
300102	21797		GI COMPRA	634,55	EDIFICI NARCIS GIRALT		634,55	634,55
		Intel Core2 Duo E7500		30/12/2010			0	0
300102	21798		GI COMPRA	634,55	EDIFICI NARCIS GIRALT		634,55	634,55
		Intel Core2 Duo E7500		30/12/2010			0	0
300102	21799		GI COMPRA	634,55	EDIFICI NARCIS GIRALT		634,55	634,55
		Intel Core2 Duo E7500		30/12/2010			0	0
300102	21800		GI COMPRA	634,55	EDIFICI NARCIS GIRALT		634,55	634,55
		Intel Core2 Duo E7500		30/12/2010			0	0
300102	21801		GI COMPRA	634,55	EDIFICI NARCIS GIRALT		634,55	634,55
		Intel Core2 Duo E7500		30/12/2010			0	0
300102	21802		GI COMPRA	634,55	EDIFICI NARCIS GIRALT		634,55	634,55
		Intel Core2 Duo E7500		30/12/2010			0	0
300102	21803		GI COMPRA	634,55	EDIFICI NARCIS GIRALT		634,55	634,55
		Intel Core2 Duo E7500		30/12/2010			0	0
300102	21804		GI COMPRA	634,55	EDIFICI NARCIS GIRALT		634,55	634,55
		Intel Core2 Duo E7500		30/12/2010			0	0
300102	21805		GI COMPRA	634,55	EDIFICI NARCIS GIRALT		634,55	634,55
		Intel Core2 Duo E7500		30/12/2010			0	0
300102	21806		GI COMPRA	634,55	EDIFICI NARCIS GIRALT		634,55	634,55
		Intel Core2 Duo E7500		30/12/2010			0	0
300102	21807		GI COMPRA	634,55	EDIFICI NARCIS GIRALT		634,55	634,55

# AJUNTAMENT-AJUNTAMENT DE SABADELL

Data obtenció 26/03/2019 14:41  
Pàg. 239

## LLIBRE A LLIBRE A: BENS, DRETS I OBLIGACIONS DE L'ENT LOCAL

EPÍGRAF: I.2 SERVEI PÚBLIC

SUBEPÍGRAF: I.2.C MOBLES

CLASSIFICAC N. BÉ	QUANT. DESCRIPCIÓ	C. GESTO T. ADQUISICIÓ C. COST	COST ADQUI. D- ALTA	CENTRE UBICACIÓ	PLANTA ESPAI	V.B.C. DOT. AMORT	F.A. V.C.
	Intel Core2 Duo E7500		30/12/2010			0	0
300102 21808		GI COMPRA	634,55	EDIFICI NARCIS GIRALT		634,55	634,55
	Intel Core2 Duo E7500		30/12/2010			0	0
300102 21809		GI COMPRA	634,55	EDIFICI NARCIS GIRALT		634,55	634,55
	Intel Core2 Duo E7500		30/12/2010			0	0
300102 21810		GI COMPRA	634,55	EDIFICI NARCIS GIRALT		634,55	634,55
	Intel Core2 Duo E7500		30/12/2010			0	0
300102 21811		GI COMPRA	634,55	EDIFICI NARCIS GIRALT		634,55	634,55
	Intel Core2 Duo E7500		30/12/2010			0	0
300102 21812		GI COMPRA	634,55	EDIFICI NARCIS GIRALT		634,55	634,55
	Intel Core2 Duo E7500		30/12/2010			0	0
300102 21813		GI COMPRA	634,55	EDIFICI NARCIS GIRALT		634,55	634,55
	Intel Core2 Duo E7500		30/12/2010			0	0
300102 21814		GI COMPRA	634,55	EDIFICI NARCIS GIRALT		634,55	634,55
	Intel Core2 Duo E7500		30/12/2010			0	0
300102 21815		GI COMPRA	634,55	EDIFICI NARCIS GIRALT		634,55	634,55
	Intel Core2 Duo E7500		30/12/2010			0	0
300102 21816		GI COMPRA	634,55	EDIFICI NARCIS GIRALT		634,55	634,55
	Intel Core2 Duo E7500		30/12/2010			0	0
300102 21817		GI COMPRA	634,55	EDIFICI NARCIS GIRALT		634,55	634,55
	Intel Core2 Duo E7500		30/12/2010			0	0
300102 21818		GI COMPRA	634,55	EDIFICI NARCIS GIRALT		634,55	634,55

# AJUNTAMENT-AJUNTAMENT DE SABADELL

Data obtenció 26/03/2019 14:41  
Pàg. 240

## LLIBRE A LLIBRE A: BENS, DRETS I OBLIGACIONS DE L'ENT LOCAL

EPÍGRAF: I.2 SERVEI PÚBLIC

SUBEPÍGRAF: I.2.C MOBLES

CLASSIFICAC N. BÉ	QUANT. DESCRIPCIÓ	C. GESTO T. ADQUISICIÓ C. COST	COST ADQUI. D- ALTA	CENTRE UBICACIÓ	PLANTA ESPAI	V.B.C. DOT. AMORT	F.A. V.C.
	Intel Core2 Duo E7500		30/12/2010			0	0
300102 21819		GI COMPRA	634,55	EDIFICI NARCIS GIRALT		634,55	634,55
	Intel Core2 Duo E7500		30/12/2010			0	0
300102 21820		GI COMPRA	634,55	EDIFICI NARCIS GIRALT		634,55	634,55
	Intel Core2 Duo E7500		30/12/2010			0	0
300102 21821		GI COMPRA	634,55	EDIFICI NARCIS GIRALT		634,55	634,55
	Intel Core2 Duo E7500		30/12/2010			0	0
300102 21822		GI COMPRA	634,55	EDIFICI NARCIS GIRALT		634,55	634,55
	Intel Core2 Duo E7500		30/12/2010			0	0
300102 21823		GI COMPRA	634,55	EDIFICI NARCIS GIRALT		634,55	634,55
	Intel Core2 Duo E7500		30/12/2010			0	0
300102 21824		GI COMPRA	634,55	EDIFICI NARCIS GIRALT		634,55	634,55
	Intel Core2 Duo E7500		30/12/2010			0	0
300102 21825		GI COMPRA	634,55	EDIFICI NARCIS GIRALT		634,55	634,55
	Intel Core2 Duo E7500		30/12/2010			0	0
300102 21826		GI COMPRA	634,55	EDIFICI NARCIS GIRALT		634,55	634,55
	Intel Core2 Duo E7500		30/12/2010			0	0
300102 21827		GI COMPRA	634,55	EDIFICI NARCIS GIRALT		634,55	634,55
	Intel Core2 Duo E7500		30/12/2010			0	0
300102 21828		GI COMPRA	634,55	EDIFICI NARCIS GIRALT		634,55	634,55
	Intel Core2 Duo E7500		30/12/2010			0	0
300102 21829		GI COMPRA	634,55	EDIFICI NARCIS GIRALT		634,55	634,55

# AJUNTAMENT-AJUNTAMENT DE SABADELL

Data obtenció 26/03/2019 14:41  
Pàg. 241

## LLIBRE A LLIBRE A: BENS, DRETS I OBLIGACIONS DE L'ENT LOCAL

EPÍGRAF: I.2 SERVEI PÚBLIC

SUBEPÍGRAF: I.2.C MOBLES

CLASSIFICAC N. BÉ	QUANT. DESCRIPCIÓ	C. GESTO T. ADQUISICIÓ C. COST	COST ADQUI. D- ALTA	CENTRE UBICACIÓ	PLANTA ESPAI	V.B.C. DOT. AMORT	F.A. V.C.
	Intel Core2 Duo E7500		30/12/2010			0	0
300102 21830		GI COMPRA	634,55	EDIFICI NARCIS GIRALT		634,55	634,55
	Intel Core2 Duo E7500		30/12/2010			0	0
300102 21831		GI COMPRA	634,55	EDIFICI NARCIS GIRALT		634,55	634,55
	Intel Core2 Duo E7500		30/12/2010			0	0
300102 21832		GI COMPRA	634,55	EDIFICI NARCIS GIRALT		634,55	634,55
	Intel Core2 Duo E7500		30/12/2010			0	0
300102 21833		GI COMPRA	634,55	EDIFICI NARCIS GIRALT		634,55	634,55
	Intel Core2 Duo E7500		30/12/2010			0	0
300102 21834		GI COMPRA	634,55	EDIFICI NARCIS GIRALT		634,55	634,55
	Intel Core2 Duo E7500		30/12/2010			0	0
300102 21835		GI COMPRA	639,99	EDIFICI NARCIS GIRALT		639,99	639,99
	Intel Core2 Duo E7500		30/12/2010			0	0
300102 21836		GI COMPRA	640,01	EDIFICI NARCIS GIRALT		640,01	640,01
	Intel Core2 Duo E7500		30/12/2010			0	0
300102 21837		GI COMPRA	640,01	EDIFICI NARCIS GIRALT		640,01	640,01
	Intel Core2 Duo E7500		30/12/2010			0	0
300102 21838		GI COMPRA	640,01	EDIFICI NARCIS GIRALT		640,01	640,01
	Intel Core2 Duo E7500		30/12/2010			0	0
300102 21839		GI COMPRA	640,01	EDIFICI NARCIS GIRALT		640,01	640,01
	Intel Core2 Duo E7500		30/12/2010			0	0
300102 21840		GI COMPRA	640,01	EDIFICI NARCIS GIRALT		640,01	640,01

# AJUNTAMENT-AJUNTAMENT DE SABADELL

Data obtenció 26/03/2019 14:41  
Pàg. 242

## LLIBRE A LLIBRE A: BENS, DRETS I OBLIGACIONS DE L'ENT LOCAL

EPÍGRAF: I.2 SERVEI PÚBLIC

SUBEPÍGRAF: I.2.C MOBLES

CLASSIFICAC N. BÉ	QUANT. DESCRIPCIÓ	C. GESTO T. ADQUISICIÓ C. COST	COST ADQUI. D- ALTA	CENTRE UBICACIÓ	PLANTA ESPAI	V.B.C. DOT. AMORT	F.A. V.C.
	Intel Core2 Duo E7500		30/12/2010			0	0
300102	21841	GI COMPRA	640,01	EDIFICI NARCIS GIRALT		640,01	640,01
	Intel Core2 Duo E7500		30/12/2010			0	0
300102	21842	GI COMPRA	640,01	EDIFICI NARCIS GIRALT		640,01	640,01
	Intel Core2 Duo E7500		30/12/2010			0	0
300102	21843	GI COMPRA	640,01	EDIFICI NARCIS GIRALT		640,01	640,01
	Intel Core2 Duo E7500		30/12/2010			0	0
300102	21844	GI COMPRA	640,01	EDIFICI NARCIS GIRALT		640,01	640,01
	Intel Core2 Duo E7500		30/12/2010			0	0
300108	21857	SG COMPRA	60,01	EDIFICI NARCIS GIRALT		60,01	60,01
	STICK DE MEMÒRIA USB		31/12/2010	EDIFICI NARCÍS GIRALT		0	0
300105	21865	SG COMPRA	2.302,45	BIBLIOTECA DE PONENT		2.302,45	2.302,45
	EQUIP MULTIFUNCIONAL		30/12/2010	EDIFICI		0	0
300105	21867	SG COMPRA	402,04	c. de la Rambla, 22, 1º i 2ª plantes		402,04	402,04
	IMPRESSORA DE REGISTRE		30/12/2010			0	0
300105	21868	SG COMPRA	402,04	EDIFICI NARCIS GIRALT	SEGONA PLANTA	402,04	402,04
	IMPRESSORA DE REGISTRE		30/12/2010	EDIFICI NARCÍS GIRALT	INFORMÀTICA	0	0
300106	21886	ED COMPRA	143,37	ESCOLA ILLA		143,37	143,37
	disc dur extern		31/12/2010			0	0
300106	21887	ED COMPRA	109,61	ESCOLA ILLA		109,61	109,61
	escanner		31/12/2010			0	0

# AJUNTAMENT-AJUNTAMENT DE SABADELL

Data obtenció 26/03/2019 14:41  
Pàg. 243

## LLIBRE A LLIBRE A: BENS, DRETS I OBLIGACIONS DE L'ENT LOCAL

EPÍGRAF: I.2 SERVEI PÚBLIC

SUBEPÍGRAF: I.2.C MOBLES

CLASSIFICAC N. BÉ	QUANT. DESCRIPCIÓ	C. GESTO T. ADQUISICIÓ C. COST	COST ADQUI. D- ALTA	CENTRE UBICACIÓ	PLANTA ESPAI	V.B.C. DOT. AMORT	F.A. V.C.
300106	21888	ED COMPRA	690,30	ESCOLA ILLA		690,30	690,30
	canó projecció		31/12/2010			0	0
300102	21902	ED COMPRA	1.620,55	ESCOLA ILLA		1.620,55	1.620,55
	macbook pro 15" Intelcore		31/12/2010			0	0
300105	21903	ED COMPRA	826,00	ESCOLA ILLA		826,00	826,00
	impresora Escola Illa		31/12/2010			0	0
300105	21930	SG COMPRA	1.564,68	CENTRE CÍVIC DE CA N'ORIAN		1.564,68	1.564,68
	IMPRESSORA		31/12/2010	EDIFICI		0	0
300105	21931	SG COMPRA	1.564,68	CENTRE CÍVIC DE CAN RULL		1.564,68	1.564,68
	IMPRESSORA		31/12/2010	EDIFICI		0	0
300105	21932	SG COMPRA	1.564,68	DESPATX LLUCH	PRIMERA PLANTA	1.564,68	1.564,68
	IMPRESSORA		31/12/2010	EDIFICI		0	0
300105	21957	SG COMPRA	267,25	EDIFICI NARCIS GIRALT	SEGONA PLANTA	267,25	267,25
	IMPRESSORA		31/12/2010	EDIFICI NARCÍS GIRALT	INFORMÀTICA	0	0
300105	21958	SG COMPRA	267,25	EDIFICI NARCIS GIRALT	SEGONA PLANTA	267,25	267,25
	IMPRESSORA		31/12/2010	EDIFICI NARCÍS GIRALT	INFORMÀTICA	0	0
300105	21959	SG COMPRA	267,24	EDIFICI NARCIS GIRALT	SEGONA PLANTA	267,24	267,24
	IMPRESSORA		31/12/2010	EDIFICI NARCÍS GIRALT	INFORMÀTICA	0	0
300105	21960	SG COMPRA	267,23	EDIFICI NARCIS GIRALT	SEGONA PLANTA	267,23	267,23
	IMPRESSORA		31/12/2010	EDIFICI NARCÍS GIRALT	INFORMÀTICA	0	0



# AJUNTAMENT-AJUNTAMENT DE SABADELL

Data obtenció 26/03/2019 14:41  
Pàg. 244

## LLIBRE A LLIBRE A: BENS, DRETS I OBLIGACIONS DE L'ENT LOCAL

EPÍGRAF: I.2 SERVEI PÚBLIC

SUBEPÍGRAF: I.2.C MOBLES

CLASSIFICAC N. BÉ	QUANT. DESCRIPCIÓ	C. GESTO T. ADQUISICIÓ C. COST	COST ADQUI. D- ALTA	CENTRE UBICACIÓ	PLANTA ESPAI	V.B.C. DOT. AMORT	F.A. V.C.
300105	21961	SG COMPRA	267,23	EDIFICI NARCIS GIRALT	SEGONA PLANTA	267,23	267,23
	IMPRESSORA		31/12/2010	EDIFICI NARCÍS GIRALT	INFORMÀTICA	0	0
300105	21963	SG COMPRA	267,23	EDIFICI NARCIS GIRALT	SEGONA PLANTA	267,23	267,23
	IMPRESSORA		31/12/2010	EDIFICI NARCÍS GIRALT	INFORMÀTICA	0	0
300105	21964	SG COMPRA	267,23	EDIFICI NARCIS GIRALT	SEGONA PLANTA	267,23	267,23
	IMPRESSORA		31/12/2010	EDIFICI NARCÍS GIRALT	INFORMÀTICA	0	0
300105	21965	SG COMPRA	267,23	EDIFICI NARCIS GIRALT	SEGONA PLANTA	267,23	267,23
	IMPRESSORA		31/12/2010	EDIFICI NARCÍS GIRALT	INFORMÀTICA	0	0
300105	21966	SG COMPRA	267,23	EDIFICI NARCIS GIRALT	SEGONA PLANTA	267,23	267,23
	IMPRESSORA		31/12/2010	EDIFICI NARCÍS GIRALT	INFORMÀTICA	0	0
300105	21967	SG COMPRA	267,23	EDIFICI NARCIS GIRALT	SEGONA PLANTA	267,23	267,23
	IMPRESSORA		31/12/2010	EDIFICI NARCÍS GIRALT	INFORMÀTICA	0	0
300102	21980	ED COMPRA	740,72	ESCOLA ILLA		740,72	740,72
	ordinador mac mini Core2 duo		31/12/2010			0	0
300102	21981	ED COMPRA	1.123,30	ESCOLA ILLA		1.123,30	1.123,30
	imac 21' 5" Core		31/12/2010			0	0
300102	22024	JO COMPRA	719,56	CENTRE CÍVIC CREU DE BARBERÀ		719,56	719,56
	Ordinador per a l'espai jove del Sud		31/12/2010			0	0
300102	22025	JO COMPRA	719,56	CENTRE CÍVIC CREU DE BARBERÀ		719,56	719,56
	Ordinador per a l'espai jove del Sud		31/12/2010			0	0

# AJUNTAMENT-AJUNTAMENT DE SABADELL

Data obtenció 26/03/2019 14:41  
Pàg. 245

## LLIBRE A LLIBRE A: BENS, DRETS I OBLIGACIONS DE L'ENT LOCAL

EPÍGRAF: I.2 SERVEI PÚBLIC

SUBEPÍGRAF: I.2.C MOBLES

CLASSIFICAC N. BÉ	QUANT. DESCRIPCIÓ	C. GESTO T. ADQUISICIÓ C. COST	COST ADQUI. D- ALTA	CENTRE UBICACIÓ	PLANTA ESPAI	V.B.C. DOT. AMORT	F.A. V.C.
300105	22026	JO COMPRA	76,71	CENTRE CÍVIC CREU DE BARBERÀ		76,71	76,71
	Impressora per a l'espai jove de la Creu de Barberà.		31/12/2010			0	0
300102	22028	JO COMPRA	719,56	CASAL-CONSELL JOVES		719,56	719,56
	Ordinador per a l'espai jove del sud, Passeig Comerç		31/12/2010			0	0
300102	22029	JO COMPRA	719,56	CASAL-CONSELL JOVES		719,56	719,56
	Ordinador per a l'espai jove del sud, Passeig Comerç, 51		31/12/2010			0	0
300105	22030	JO COMPRA	76,71	CASAL-CONSELL JOVES		76,71	76,71
	Impressora per a l'espai jove del sud, Passeig Comer, 51		31/12/2010			0	0
300104	22034	IT CONSTRUCCIÓ REALITZADA PER CONTRACTE AMB TERCERS	242.670,62	INFRASTRUCTURA PUBLICA VARIS DISTRICTES		242.670,62	242.670,62
	Connexió d'edificis municipals amb tecnologia WIMAX i extensió dels espais		31/12/2010			0	0
300106	22038	ED COMPRA	109,61	ESCOLA ILLA		109,61	109,61
	escanner Escola Illa		31/12/2010			0	0
300102	22039	ED COMPRA	740,71	ESCOLA ILLA		740,71	740,71
	ordinador mac mini Core2 duo		31/12/2010			0	0
300102	22040	ED COMPRA	740,71	ESCOLA ILLA		740,71	740,71
	ordinador mac mini Core2 duo		31/12/2010			0	0
300102	22045	ED COMPRA	630,12	ESCOLA ILLA		630,12	630,12
	mini pc FZ 32G Escola Illa		31/12/2010			0	0

# AJUNTAMENT-AJUNTAMENT DE SABADELL

Data obtenció 26/03/2019 14:41  
Pàg. 246

## LLIBRE A LLIBRE A: BENS, DRETS I OBLIGACIONS DE L'ENT LOCAL

EPÍGRAF: I.2 SERVEI PÚBLIC

SUBEPÍGRAF: I.2.C MOBLES

CLASSIFICAC N. BÉ	QUANT. DESCRIPCIÓ	C. GESTO T. ADQUISICIÓ C. COST	COST ADQUI. D- ALTA	CENTRE UBICACIÓ	PLANTA ESPAI	V.B.C. DOT. AMORT	F.A. V.C.
300102	22046	ED COMPRA	630,12	ESCOLA ILLA		630,12	630,12
	mini pc fx32g Escola Illa		31/12/2010			0	0
300102	22047	ED COMPRA	630,12	ESCOLA ILLA		630,12	630,12
	mini pc fx32G Escola Illa		31/12/2010			0	0
300102	22048	ED COMPRA	630,12	ESCOLA ILLA		630,12	630,12
	mini pc FX32 Escola Illa		31/12/2010			0	0
300102	22049	ED COMPRA	630,12	ESCOLA DE MÚSICA		630,12	630,12
	mini pc FX32 Conservatori		31/12/2010			0	0
300102	22050	ED COMPRA	630,12	ESCOLA DE MÚSICA		630,12	630,12
	mini pc FX32G conservatori		31/12/2010			0	0
300102	22051	ED COMPRA	630,12	ESCOLA DE MÚSICA		630,12	630,12
	mini pc FX32		31/12/2010			0	0
300108	22052	ED COMPRA	122,72	ESCOLA DE MÚSICA		122,72	122,72
	4 teclats + mouse wifi usb Escola Illa		31/12/2010			0	0
300108	22053	ED COMPRA	92,04	ESCOLA DE MÚSICA		92,04	92,04
	3 teclats + mouse wifi Conservatori		31/12/2010			0	0
300108	22054	ED COMPRA	944,00	ESCOLA DE MÚSICA		944,00	944,00
	4 modus wifi per a PDI-Proyector Escola Illa		31/12/2010			0	0
300108	22055	ED COMPRA	708,00	ESCOLA DE MÚSICA		708,00	708,00
	3 modul wifi per a PDI -Proyector Conservatori		31/12/2010			0	0
300106	22058	ED COMPRA	1.959,98	ESCOLA ILLA		1.959,98	1.959,98

# AJUNTAMENT-AJUNTAMENT DE SABADELL

Data obtenció 26/03/2019 14:41  
Pàg. 247

## LLIBRE A LLIBRE A: BENS, DRETS I OBLIGACIONS DE L'ENT LOCAL

EPÍGRAF: I.2 SERVEI PÚBLIC

SUBEPÍGRAF: I.2.C MOBLES

CLASSIFICAC N. BÉ	QUANT. DESCRIPCIÓ	C. GESTO T. ADQUISICIÓ C. COST	COST ADQUI. D- ALTA	CENTRE UBICACIÓ	PLANTA ESPAI	V.B.C. DOT. AMORT	F.A. V.C.
	canó de projecció Epson Escola Illa		31/12/2010			0	0
300106	22059	ED COMPRA	1.959,98	ESCOLA ILLA		1.959,98	1.959,98
	canó projecció Escola Illa		31/12/2010			0	0
300106	22060	ED COMPRA	1.959,98	ESCOLA ILLA		1.959,98	1.959,98
	canó de projecció Escola Illa		31/12/2010			0	0
300106	22061	ED COMPRA	1.959,98	ESCOLA ILLA		1.959,98	1.959,98
	canó de projecció Escola Illa		31/12/2010			0	0
300106	22062	ED COMPRA	1.959,98	ESCOLA ILLA		1.959,98	1.959,98
	Canó de projecció Conservatori		31/12/2010			0	0
300106	22063	ED COMPRA	1.959,98	ESCOLA ILLA		1.959,98	1.959,98
	canó de projecció conservatori		31/12/2010			0	0
300106	22064	ED COMPRA	1.959,98	ESCOLA ILLA		1.959,98	1.959,98
	canó de projecció Conservatori		31/12/2010			0	0
300107	22194	IT COMPRA	3.655,39	CA L'ESTRUCH		3.655,39	3.655,39
	PANTALLA TIPUS CICLORAMA PER A PROJECCIONS		18/03/2011			0	0
300105	22207	IT COMPRA	2.285,00	VAPOR CODINA		2.285,00	2.285,00
	EQUIP MULTIFUNCIONAL		01/04/2011	NAU AJUNTAMENT		0	0
300107	22230	CU COMPRA	3.127,00	BIBLIOTECA DE PONENT		3.127,00	3.127,00
	Pantalla d'elevació motoritzada.		08/04/2011			0	0
300102	22233	CU COMPRA	1.203,60	BIBLIOTECA DE PONENT		1.203,60	1.203,60
	Ordinador base standard.		08/04/2011			0	0

# AJUNTAMENT-AJUNTAMENT DE SABADELL

Data obtenció 26/03/2019 14:41  
Pàg. 248

## LLIBRE A LLIBRE A: BENS, DRETS I OBLIGACIONS DE L'ENT LOCAL

EPÍGRAF: I.2 SERVEI PÚBLIC

SUBEPÍGRAF: I.2.C MOBLES

CLASSIFICAC N. BÉ	QUANT. DESCRIPCIÓ	C. GESTO T. ADQUISICIÓ C. COST	COST ADQUI. D- ALTA	CENTRE UBICACIÓ	PLANTA ESPAI	V.B.C. DOT. AMORT	F.A. V.C.
300102	22234 Ordinador base standard.	CU COMPRA	1.203,60 08/04/2011	BIBLIOTECA DE PONENT		1.203,60 0	1.203,60 0
300102	22235 Ordinador base standard.	CU COMPRA	1.203,60 08/04/2011	BIBLIOTECA DE PONENT		1.203,60 0	1.203,60 0
300102	22236 Ordinador base standard.	CU COMPRA	1.203,60 08/04/2011	BIBLIOTECA DE PONENT		1.203,60 0	1.203,60 0
300102	22237 Ordinador base standard.	CU COMPRA	1.203,60 08/04/2011	BIBLIOTECA DE PONENT		1.203,60 0	1.203,60 0
300102	22238 Ordinador base standard.	CU COMPRA	1.203,60 08/04/2011	BIBLIOTECA DE PONENT		1.203,60 0	1.203,60 0
300102	22239 Ordinador base standard.	CU COMPRA	1.203,60 08/04/2011	BIBLIOTECA DE PONENT		1.203,60 0	1.203,60 0
300102	22240 Ordinador base standard.	CU COMPRA	1.203,60 08/04/2011	BIBLIOTECA DE PONENT		1.203,60 0	1.203,60 0
300102	22241 Ordinador base standard.	CU COMPRA	1.203,60 08/04/2011	BIBLIOTECA DE PONENT		1.203,60 0	1.203,60 0
300102	22242 Ordinador base standard.	CU COMPRA	1.203,60 08/04/2011	BIBLIOTECA DE PONENT		1.203,60 0	1.203,60 0
300104	22263 SAI	GI COMPRA	10.030,00 15/04/2011	EDIFICI NARCIS GIRALT		10.030,00 0	10.030,00 0
300102	22298	EQ COMPRA	876,96	COMPLEX ESPORTIU SANT OLEGUER		876,96	876,96

# AJUNTAMENT-AJUNTAMENT DE SABADELL

Data obtenció 26/03/2019 14:41  
Pàg. 249

## LLIBRE A LLIBRE A: BENS, DRETS I OBLIGACIONS DE L'ENT LOCAL

EPÍGRAF: I.2 SERVEI PÚBLIC

SUBEPÍGRAF: I.2.C MOBLES

CLASSIFICAC N. BÉ	QUANT. DESCRIPCIÓ	C. GESTO T. ADQUISICIÓ C. COST	COST ADQUI. D- ALTA	CENTRE UBICACIÓ	PLANTA ESPAI	V.B.C. DOT. AMORT	F.A. V.C.
300102	22299	EQ COMPRA	876,96	COMPLEX ESPORTIU SANT OLEGUER		876,96	876,96
			23/05/2011	EDIFICI		0	0
300102	22300	EQ COMPRA	876,96	COMPLEX ESPORTIU SANT OLEGUER		876,96	876,96
			23/05/2011	EDIFICI		0	0
300102	22301	EQ COMPRA	876,96	COMPLEX ESPORTIU SANT OLEGUER		876,96	876,96
			23/05/2011	EDIFICI		0	0
300102	22302	EQ COMPRA	876,96	COMPLEX ESPORTIU SANT OLEGUER		876,96	876,96
			23/05/2011	EDIFICI		0	0
300105	22303	EQ COMPRA	243,60	COMPLEX ESPORTIU SANT OLEGUER		243,60	243,60
			23/05/2011	EDIFICI		0	0
300105	22310	SG COMPRA	402,04	EDIFICI NARCIS GIRALT	SEGONA PLANTA	402,04	402,04
			24/05/2011	EDIFICI NARCÍS GIRALT	INFORMÀTICA	0	0
300105	22311	SG COMPRA	402,04	EDIFICI NARCIS GIRALT	SEGONA PLANTA	402,04	402,04
			24/05/2011	EDIFICI NARCÍS GIRALT	INFORMÀTICA	0	0
300105	22433	GI COMPRA	293,82	EDIFICI NARCIS GIRALT		293,82	293,82
			06/07/2011			0	0
300105	22434	GI COMPRA	293,82	EDIFICI NARCIS GIRALT		293,82	293,82

# AJUNTAMENT-AJUNTAMENT DE SABADELL

Data obtenció 26/03/2019 14:41  
Pàg. 250

## LLIBRE A LLIBRE A: BENS, DRETS I OBLIGACIONS DE L'ENT LOCAL

EPÍGRAF: I.2 SERVEI PÚBLIC

SUBEPÍGRAF: I.2.C MOBLES

CLASSIFICAC N. BÉ	QUANT. DESCRIPCIÓ	C. GESTO T. ADQUISICIÓ C. COST	COST ADQUI. D- ALTA	CENTRE UBICACIÓ	PLANTA ESPAI	V.B.C. DOT. AMORT	F.A. V.C.
	Impressora LaserJet		06/07/2011			0	0
300105 22435		GI COMPRA	293,82	EDIFICI NARCIS GIRALT		293,82	293,82
	Impressora LaserJet		06/07/2011			0	0
300105 22436		GI COMPRA	293,82	EDIFICI NARCIS GIRALT		293,82	293,82
	Impressora LaserJet		06/07/2011			0	0
300105 22437		GI COMPRA	293,82	EDIFICI NARCIS GIRALT		293,82	293,82
	Impressora LaserJet		06/07/2011			0	0
300105 22438		GI COMPRA	293,82	EDIFICI NARCIS GIRALT		293,82	293,82
	Impressora LaserJet		06/07/2011			0	0
300105 22439		GI COMPRA	293,82	EDIFICI NARCIS GIRALT		293,82	293,82
	Impressora LaserJet		06/07/2011			0	0
300105 22440		GI COMPRA	293,82	EDIFICI NARCIS GIRALT		293,82	293,82
	Impressora LaserJet		06/07/2011			0	0
300105 22441		GI COMPRA	293,82	EDIFICI NARCIS GIRALT		293,82	293,82
	Impressora LaserJet		06/07/2011			0	0
300105 22442		GI COMPRA	293,82	EDIFICI NARCIS GIRALT		293,82	293,82
	Impressora LaserJet		06/07/2011			0	0
300108 22491		GI COMPRA	373,77	EDIFICI NARCIS GIRALT		373,77	373,77
	25 lectors DNI digital		06/07/2011			0	0
300102 22743		GI COMPRA	754,02	EDIFICI NARCIS GIRALT		754,02	754,02
	Core2Duo E8500		28/07/2011			0	0
300102 22744		GI COMPRA	754,02	EDIFICI NARCIS GIRALT		754,02	754,02

# AJUNTAMENT-AJUNTAMENT DE SABADELL

Data obtenció 26/03/2019 14:41  
Pàg. 251

## LLIBRE A LLIBRE A: BENS, DRETS I OBLIGACIONS DE L'ENT LOCAL

EPÍGRAF: I.2 SERVEI PÚBLIC

SUBEPÍGRAF: I.2.C MOBLES

CLASSIFICAC N. BÉ	QUANT. DESCRIPCIÓ	C. GESTO T. ADQUISICIÓ C. COST	COST ADQUI. D- ALTA	CENTRE UBICACIÓ	PLANTA ESPAI	V.B.C. DOT. AMORT	F.A. V.C.
	Core2Duo E8500		28/07/2011			0	0
300102 22745		GI COMPRA	754,02	EDIFICI NARCIS GIRALT		754,02	754,02
	Core2Duo E8500		28/07/2011			0	0
300102 22746		GI COMPRA	754,02	EDIFICI NARCIS GIRALT		754,02	754,02
	Core2Duo E8500		28/07/2011			0	0
300102 22747		GI COMPRA	754,02	EDIFICI NARCIS GIRALT		754,02	754,02
	Core2Duo E8500		28/07/2011			0	0
300102 22748		GI COMPRA	754,02	EDIFICI NARCIS GIRALT		754,02	754,02
	Core2Duo E8500		28/07/2011			0	0
300102 22749		GI COMPRA	754,02	EDIFICI NARCIS GIRALT		754,02	754,02
	Core2Duo E8500		28/07/2011			0	0
300102 22750		GI COMPRA	754,02	EDIFICI NARCIS GIRALT		754,02	754,02
	Core2Duo E8500		28/07/2011			0	0
300102 22751		GI COMPRA	754,02	EDIFICI NARCIS GIRALT		754,02	754,02
	Core2Duo E8500		28/07/2011			0	0
300102 22752		GI COMPRA	754,02	EDIFICI NARCIS GIRALT		754,02	754,02
	Core2Duo E8500		28/07/2011			0	0
300102 22753		GI COMPRA	754,02	EDIFICI NARCIS GIRALT		754,02	754,02
	Core2Duo E8500		28/07/2011			0	0
300102 22754		GI COMPRA	754,02	EDIFICI NARCIS GIRALT		754,02	754,02
	Core2Duo E8500		28/07/2011			0	0
300102 22755		GI COMPRA	754,02	EDIFICI NARCIS GIRALT		754,02	754,02



# AJUNTAMENT-AJUNTAMENT DE SABADELL

Data obtenció 26/03/2019 14:41  
Pàg. 252

## LLIBRE A LLIBRE A: BENS, DRETS I OBLIGACIONS DE L'ENT LOCAL

EPÍGRAF: I.2 SERVEI PÚBLIC

SUBEPÍGRAF: I.2.C MOBLES

CLASSIFICAC N. BÉ	QUANT. DESCRIPCIÓ	C. GESTO T. ADQUISICIÓ C. COST	COST ADQUI. D- ALTA	CENTRE UBICACIÓ	PLANTA ESPAI	V.B.C. DOT. AMORT	F.A. V.C.
300102	22756	Core2Duo E8500 GI COMPRA	28/07/2011 754,02	EDIFICI NARCIS GIRALT		0 754,02	0 754,02
300102	22757	Core2Duo E8500 GI COMPRA	28/07/2011 754,02	EDIFICI NARCIS GIRALT		0 754,02	0 754,02
300102	22758	Core2Duo E8500 GI COMPRA	28/07/2011 754,02	EDIFICI NARCIS GIRALT		0 754,02	0 754,02
300102	22759	Core2Duo E8500 GI COMPRA	28/07/2011 754,02	EDIFICI NARCIS GIRALT		0 754,02	0 754,02
300102	22760	Core2Duo E8500 GI COMPRA	28/07/2011 754,02	EDIFICI NARCIS GIRALT		0 754,02	0 754,02
300102	22761	Core2Duo E8500 GI COMPRA	28/07/2011 754,02	EDIFICI NARCIS GIRALT		0 754,02	0 754,02
300102	22762	Core2Duo E8500 GI COMPRA	28/07/2011 754,02	EDIFICI NARCIS GIRALT		0 754,02	0 754,02
300102	22763	Core2Duo E8500 GI COMPRA	28/07/2011 754,02	EDIFICI NARCIS GIRALT		0 754,02	0 754,02
300102	22764	Core2Duo E8500 GI COMPRA	28/07/2011 754,02	EDIFICI NARCIS GIRALT		0 754,02	0 754,02
300102	22765	Core2Duo E8500 GI COMPRA	28/07/2011 754,02	EDIFICI NARCIS GIRALT		0 754,02	0 754,02
300102	22766	Core2Duo E8500 GI COMPRA	28/07/2011 754,02	EDIFICI NARCIS GIRALT		0 754,02	0 754,02

# AJUNTAMENT-AJUNTAMENT DE SABADELL

Data obtenció 26/03/2019 14:41  
Pàg. 253

## LLIBRE A LLIBRE A: BENS, DRETS I OBLIGACIONS DE L'ENT LOCAL

EPÍGRAF: I.2 SERVEI PÚBLIC

SUBEPÍGRAF: I.2.C MOBLES

CLASSIFICAC N. BÉ	QUANT. DESCRIPCIÓ	C. GESTO T. ADQUISICIÓ C. COST	COST ADQUI. D- ALTA	CENTRE UBICACIÓ	PLANTA ESPAI	V.B.C. DOT. AMORT	F.A. V.C.
300102	22767	Core2Duo E8500	28/07/2011			0	0
		GI COMPRA	754,02	EDIFICI NARCIS GIRALT		754,02	754,02
300102	22768	Core2Duo E8500	28/07/2011			0	0
		GI COMPRA	754,02	EDIFICI NARCIS GIRALT		754,02	754,02
300102	22769	Core2Duo E8500	28/07/2011			0	0
		GI COMPRA	754,02	EDIFICI NARCIS GIRALT		754,02	754,02
300102	22770	Core2Duo E8500	28/07/2011			0	0
		GI COMPRA	754,02	EDIFICI NARCIS GIRALT		754,02	754,02
300105	22851	Core2Duo E8500	28/07/2011			0	0
		GI COMPRA	50,63	EDIFICI NARCIS GIRALT		50,63	50,63
300105	22852	Impressora HP Officejet 6000	04/11/2011			0	0
		GI COMPRA	50,62	EDIFICI NARCIS GIRALT		50,62	50,62
300105	22855	Impressora HP Officejet 6000	04/11/2011			0	0
		GI COMPRA	50,62	EDIFICI NARCIS GIRALT		50,62	50,62
300105	22856	Impressora HP Officejet 6000	04/11/2011			0	0
		GI COMPRA	50,62	EDIFICI NARCIS GIRALT		50,62	50,62
300104	22857	Impressora HP Officejet 6000	04/11/2011			0	0
		GI COMPRA	324,50	EDIFICI NARCIS GIRALT		324,50	324,50
300102	22864	Router	21/10/2011			0	0
		EQ COMPRA	1.387,88	BIBLIOTECA DE PONENT		1.387,88	1.387,88
		Ordinador Dell Optiflex 780 Biblioteca de Ponent.	21/10/2011	EDIFICI		0	0

# AJUNTAMENT-AJUNTAMENT DE SABADELL

Data obtenció 26/03/2019 14:41  
Pàg. 254

## LLIBRE A LLIBRE A: BENS, DRETS I OBLIGACIONS DE L'ENT LOCAL

EPÍGRAF: I.2 SERVEI PÚBLIC

SUBEPÍGRAF: I.2.C MOBLES

CLASSIFICAC N. BÉ	QUANT. DESCRIPCIÓ	C. GESTO T. ADQUISICIÓ C. COST	COST ADQUI. D- ALTA	CENTRE UBICACIÓ	PLANTA ESPAI	V.B.C. DOT. AMORT	F.A. V.C.
300102	22866	EQ COMPRA	1.387,88	BIBLIOTECA DE PONENT		1.387,88	1.387,88
	Ordinador Dell Optiflex 780 Biblioteca de Ponent.		21/10/2011	EDIFICI		0	0
300102	22867	EQ COMPRA	1.387,88	BIBLIOTECA DE PONENT		1.387,88	1.387,88
	Ordinador Dell Optiflex 780 Biblioteca de Ponent.		21/10/2011	EDIFICI		0	0
300105	22874	PE COMPRA	146,37	VAPOR LLONCH - DESENV. LOCAL		146,37	146,37
	IMPRESORA		02/11/2011			0	0
300106	22875	PE COMPRA	174,75	VAPOR LLONCH - DESENV. LOCAL		174,75	174,75
	PENDRIVE		05/12/2011			0	0
300107	22918	EQ COMPRA	736,81	POLIESPORTIU CAMPOAMOR		736,81	736,81
	Pantalla electrònica monocolor per a rellotge - termòmetre Pavelló Poliesportiu		21/11/2011	EDIFICI		0	0
300106	22929	EQ COMPRA	38,00	ESCOLA ILLA		38,00	38,00
	Hama multi lector 35 en 1 UDMA per a l'Escola Illa.		18/11/2011	ESCOLA ILLA		0	0
300105	22937	EQ COMPRA	340,51	MASIA DE CAN LLONG		340,51	340,51
	Impressora HP Laser Jet Pro P1606dn Centre Cívic Can Llong-Castellarnau.		04/11/2011	CENTRE CÍVIC		0	0
300106	22974	CU COMPRA	9.177,57	Teatre Principal		9.177,57	9.177,57
	Canó de seguiment HMI 1200W Teatre Principal.		30/12/2011	Edifici Teatre Principal		0	0
300108	23057	GI COMPRA	299,00	AJUNTAMENT		299,00	299,00
	Gravadora		31/12/2011			0	0
300103	23059	GI COMPRA	2.045,64	AJUNTAMENT		2.045,64	2.045,64

# AJUNTAMENT-AJUNTAMENT DE SABADELL

Data obtenció 26/03/2019 14:41  
Pàg. 255

## LLIBRE A LLIBRE A: BENS, DRETS I OBLIGACIONS DE L'ENT LOCAL

EPÍGRAF: I.2 SERVEI PÚBLIC

SUBEPÍGRAF: I.2.C MOBLES

CLASSIFICAC N. BÉ	QUANT. DESCRIPCIÓ	C. GESTO T. ADQUISICIÓ C. COST	COST ADQUI. D- ALTA	CENTRE UBICACIÓ	PLANTA ESPAI	V.B.C. DOT. AMORT	F.A. V.C.
300106	23060	MacBook Pro 15" Quad-Core i7 GI COMPRA	31/12/2011 238,36	EDIFICI CONSISTORIAL AJUNTAMENT		0 238,36	0 238,36
300103	23070	Disc dur extern 1TB CU COMPRA	31/12/2011 1.686,64	EDIFICI CONSISTORIAL Teatre Principal		0 1.686,64	0 1.686,64
300108	23071	Ordinador portàtil marca Acer Pentium IV, con 1 Gb DDR2, 160 Gb de disc dur CU COMPRA	30/12/2011 32.458,95	Edifici Teatre Principal Teatre Principal		0 32.458,95	0 32.458,95
300106	23072	Components i accessoris informàtics per al Teatre Prinicpal. GI COMPRA	30/12/2011 154,59	Edifici Teatre Principal EDIFICI NARCIS GIRALT	SEGONA PLANTA	0 154,59	0 154,59
300106	23073	Pantalla d'ordinador TFT 19" GI COMPRA	31/12/2011 154,59	EDIFICI NARCÍS GIRALT EDIFICI NARCIS GIRALT	SEGONA PLANTA	0 154,59	0 154,59
300106	23074	Pantalla d'ordinador TFT 19" GI COMPRA	31/12/2011 154,59	EDIFICI NARCÍS GIRALT EDIFICI NARCIS GIRALT	SEGONA PLANTA	0 154,59	0 154,59
300106	23075	Pantalla d'ordinador TFT 19" GI COMPRA	31/12/2011 154,59	EDIFICI NARCÍS GIRALT EDIFICI NARCIS GIRALT	SEGONA PLANTA	0 154,59	0 154,59
300106	23076	Pantalla d'ordinador TFT 19" GI COMPRA	31/12/2011 154,59	EDIFICI NARCÍS GIRALT EDIFICI NARCIS GIRALT	SEGONA PLANTA	0 154,59	0 154,59
300106	23077	Pantalla d'ordinador TFT 19" GI COMPRA	31/12/2011 154,59	EDIFICI NARCÍS GIRALT EDIFICI NARCIS GIRALT	SEGONA PLANTA	0 154,59	0 154,59

# AJUNTAMENT-AJUNTAMENT DE SABADELL

Data obtenció 26/03/2019 14:41  
Pàg. 256

## LLIBRE A LLIBRE A: BENS, DRETS I OBLIGACIONS DE L'ENT LOCAL

EPÍGRAF: I.2 SERVEI PÚBLIC

SUBEPÍGRAF: I.2.C MOBLES

CLASSIFICAC N. BÉ	QUANT. DESCRIPCIÓ	C. GESTO T. ADQUISICIÓ C. COST	COST ADQUI. D- ALTA	CENTRE UBICACIÓ	PLANTA ESPAI	V.B.C. DOT. AMORT	F.A. V.C.
300106	23078	GI COMPRA	154,59	EDIFICI NARCIS GIRALT	SEGONA PLANTA	154,59	154,59
	Pantalla d'ordinador TFT 19"		31/12/2011	EDIFICI NARCÍS GIRALT		0	0
300106	23079	GI COMPRA	154,59	EDIFICI NARCIS GIRALT	SEGONA PLANTA	154,59	154,59
	Pantalla d'ordinador TFT 19"		31/12/2011	EDIFICI NARCÍS GIRALT		0	0
300106	23080	GI COMPRA	154,59	EDIFICI NARCIS GIRALT	SEGONA PLANTA	154,59	154,59
	Pantalla d'ordinador TFT 19"		31/12/2011	EDIFICI NARCÍS GIRALT		0	0
300106	23081	GI COMPRA	154,59	EDIFICI NARCIS GIRALT	SEGONA PLANTA	154,59	154,59
	Pantalla d'ordinador TFT 19"		31/12/2011	EDIFICI NARCÍS GIRALT		0	0
300106	23082	GI COMPRA	154,59	EDIFICI NARCIS GIRALT	SEGONA PLANTA	154,59	154,59
	Pantalla d'ordinador TFT 19"		31/12/2011	EDIFICI NARCÍS GIRALT		0	0
300106	23083	GI COMPRA	154,59	EDIFICI NARCIS GIRALT	SEGONA PLANTA	154,59	154,59
	Pantalla d'ordinador TFT 19"		31/12/2011	EDIFICI NARCÍS GIRALT		0	0
300106	23084	GI COMPRA	154,59	EDIFICI NARCIS GIRALT	SEGONA PLANTA	154,59	154,59
	Pantalla d'ordinador TFT 19"		31/12/2011	EDIFICI NARCÍS GIRALT		0	0
300106	23085	GI COMPRA	154,59	EDIFICI NARCIS GIRALT	SEGONA PLANTA	154,59	154,59
	Pantalla d'ordinador TFT 19"		31/12/2011	EDIFICI NARCÍS GIRALT		0	0
300106	23086	GI COMPRA	154,59	EDIFICI NARCIS GIRALT	SEGONA PLANTA	154,59	154,59
	Pantalla d'ordinador TFT 19"		31/12/2011	EDIFICI NARCÍS GIRALT		0	0
300106	23087	GI COMPRA	154,60	EDIFICI NARCIS GIRALT	SEGONA PLANTA	154,60	154,60

# AJUNTAMENT-AJUNTAMENT DE SABADELL

Data obtenció 26/03/2019 14:41  
Pàg. 257

## LLIBRE A LLIBRE A: BENS, DRETS I OBLIGACIONS DE L'ENT LOCAL

EPÍGRAF: I.2 SERVEI PÚBLIC

SUBEPÍGRAF: I.2.C MOBLES

CLASSIFICAC	N. BÉ	QUANT. DESCRIPCIÓ	C. GESTO C. COST	T. ADQUISICIÓ	COST ADQUI. D- ALTA	CENTRE UBICACIÓ	PLANTA ESPAI	V.B.C. DOT. AMORT	F.A. V.C.
		Pantalla d'ordinador TFT 19"			31/12/2011	EDIFICI NARCÍS GIRALT		0	0
300106	23088		GI COMPRA		154,60	EDIFICI NARCIS GIRALT	SEGONA PLANTA	154,60	154,60
		Pantalla d'ordinador TFT 19"			31/12/2011	EDIFICI NARCÍS GIRALT		0	0
300106	23089		GI COMPRA		154,60	EDIFICI NARCIS GIRALT	SEGONA PLANTA	154,60	154,60
		Pantalla d'ordinador TFT 19"			31/12/2011	EDIFICI NARCÍS GIRALT		0	0
300106	23090		GI COMPRA		154,51	EDIFICI NARCIS GIRALT	SEGONA PLANTA	154,51	154,51
		Pantalla d'ordinador TFT 19"			31/12/2011	EDIFICI NARCÍS GIRALT		0	0
300102	23091		GI COMPRA		719,33	EDIFICI NARCIS GIRALT	SEGONA PLANTA	719,33	719,33
		Intel Core i3-2120			31/12/2011	EDIFICI NARCÍS GIRALT		0	0
300102	23092		GI COMPRA		719,33	EDIFICI NARCIS GIRALT	SEGONA PLANTA	719,33	719,33
		Intel Core i3-2120			31/12/2011	EDIFICI NARCÍS GIRALT		0	0
300102	23093		GI COMPRA		719,33	EDIFICI NARCIS GIRALT	SEGONA PLANTA	719,33	719,33
		Intel Core i3-2120			31/12/2011	EDIFICI NARCÍS GIRALT		0	0
300102	23094		GI COMPRA		719,33	EDIFICI NARCIS GIRALT	SEGONA PLANTA	719,33	719,33
		Intel Core i3-2120			31/12/2011	EDIFICI NARCÍS GIRALT		0	0
300102	23095		GI COMPRA		719,33	EDIFICI NARCIS GIRALT	SEGONA PLANTA	719,33	719,33
		Intel Core i3-2120			31/12/2011	EDIFICI NARCÍS GIRALT		0	0
300102	23096		GI COMPRA		719,33	EDIFICI NARCIS GIRALT	SEGONA PLANTA	719,33	719,33
		Intel Core i3-2120			31/12/2011	EDIFICI NARCÍS GIRALT		0	0

# AJUNTAMENT-AJUNTAMENT DE SABADELL

Data obtenció 26/03/2019 14:41  
Pàg. 258

## LLIBRE A LLIBRE A: BENS, DRETS I OBLIGACIONS DE L'ENT LOCAL

EPÍGRAF: I.2 SERVEI PÚBLIC

SUBEPÍGRAF: I.2.C MOBLES

CLASSIFICAC N. BÉ	QUANT. DESCRIPCIÓ	C. GESTO T. ADQUISICIÓ C. COST	COST ADQUI. D- ALTA	CENTRE UBICACIÓ	PLANTA ESPAI	V.B.C. DOT. AMORT	F.A. V.C.
300102	23097	GI COMPRA	719,33	EDIFICI NARCIS GIRALT	SEGONA PLANTA	719,33	719,33
	Intel Core i3-2120		31/12/2011	EDIFICI NARCÍS GIRALT		0	0
300102	23098	GI COMPRA	719,33	EDIFICI NARCIS GIRALT	SEGONA PLANTA	719,33	719,33
	Intel Core i3-2120		31/12/2011	EDIFICI NARCÍS GIRALT		0	0
300102	23099	GI COMPRA	719,33	EDIFICI NARCIS GIRALT	SEGONA PLANTA	719,33	719,33
	Intel Core i3-2120		31/12/2011	EDIFICI NARCÍS GIRALT		0	0
300102	23100	GI COMPRA	719,33	EDIFICI NARCIS GIRALT	SEGONA PLANTA	719,33	719,33
	Intel Core i3-2120		31/12/2011	EDIFICI NARCÍS GIRALT		0	0
300102	23101	GI COMPRA	719,33	EDIFICI NARCIS GIRALT	SEGONA PLANTA	719,33	719,33
	Intel Core i3-2120		31/12/2011	EDIFICI NARCÍS GIRALT		0	0
300102	23102	GI COMPRA	719,33	EDIFICI NARCIS GIRALT	SEGONA PLANTA	719,33	719,33
	Intel Core i3-2120		31/12/2011	EDIFICI NARCÍS GIRALT		0	0
300102	23103	GI COMPRA	719,33	EDIFICI NARCIS GIRALT	SEGONA PLANTA	719,33	719,33
	Intel Core i3-2120		31/12/2011	EDIFICI NARCÍS GIRALT		0	0
300102	23105	GI COMPRA	719,32	EDIFICI NARCIS GIRALT	SEGONA PLANTA	719,32	719,32
	Intel Core i3-2120		31/12/2011	EDIFICI NARCÍS GIRALT	INFORMÀTICA	0	0
300102	23106	GI COMPRA	719,32	EDIFICI NARCIS GIRALT	SEGONA PLANTA	719,32	719,32
	Intel Core i3-2120		31/12/2011	EDIFICI NARCÍS GIRALT	INFORMÀTICA	0	0
300102	23107	GI COMPRA	719,32	EDIFICI NARCIS GIRALT	SEGONA PLANTA	719,32	719,32

# AJUNTAMENT-AJUNTAMENT DE SABADELL

Data obtenció 26/03/2019 14:41  
Pàg. 259

## LLIBRE A LLIBRE A: BENS, DRETS I OBLIGACIONS DE L'ENT LOCAL

EPÍGRAF: I.2 SERVEI PÚBLIC

SUBEPÍGRAF: I.2.C MOBLES

CLASSIFICAC N. BÉ	QUANT. DESCRIPCIÓ	C. GESTO T. ADQUISICIÓ C. COST	COST ADQUI. D- ALTA	CENTRE UBICACIÓ	PLANTA ESPAI	V.B.C. DOT. AMORT	F.A. V.C.
300108	23117	GI COMPRA	31/12/2011 1.593,91	EDIFICI NARCÍS GIRALT EDIFICI NARCIS GIRALT	INFORMÀTICA	0 1.593,91	0 1.593,91
300105	23144	SG COMPRA	31/12/2011 402,04	EDIFICI NARCIS GIRALT	SEGONA PLANTA	0 402,04	0 402,04
300105	23145	SG COMPRA	31/12/2011 402,04	EDIFICI NARCIS GIRALT	SEGONA PLANTA	0 402,04	0 402,04
300103	23171	EQ COMPRA	31/12/2011 1.644,29	ESCOLA ILLA	INFORMÀTICA	0 1.644,29	0 1.644,29
300108	23172	EQ COMPRA	31/12/2011 2.257,67	ESCOLA ILLA		0 2.257,67	0 2.257,67
300106	23173	EQ COMPRA	31/12/2011 202,18	ESCOLA ILLA		0 202,18	0 202,18
300102	23174	EQ COMPRA	31/12/2011 1.080,37	ESCOLA ILLA		0 1.080,37	0 1.080,37
300106	23175	EQ COMPRA	31/12/2011 202,18	ESCOLA ILLA		0 202,18	0 202,18
300102	23176	EQ COMPRA	31/12/2011 1.080,37	ESCOLA ILLA		0 1.080,37	0 1.080,37



# AJUNTAMENT-AJUNTAMENT DE SABADELL

Data obtenció 26/03/2019 14:41  
Pàg. 260

## LLIBRE A LLIBRE A: BENS, DRETS I OBLIGACIONS DE L'ENT LOCAL

EPÍGRAF: I.2 SERVEI PÚBLIC

SUBEPÍGRAF: I.2.C MOBLES

CLASSIFICAC N. BÉ	QUANT. DESCRIPCIÓ	C. GESTO T. ADQUISICIÓ C. COST	COST ADQUI. D- ALTA	CENTRE UBICACIÓ	PLANTA ESPAI	V.B.C. DOT. AMORT	F.A. V.C.
300102	23177	EQ COMPRA	657,07	ESCOLA ILLA		657,07	657,07
	Mac Mini i5 2.3Ghz/4GB (2x2)/55Gb/HD Gràphics Escola Illa.		31/12/2011			0	0
300102	23178	EQ COMPRA	657,07	ESCOLA ILLA		657,07	657,07
	Mac Mini i5 2.3Ghz/4GB (2x2)/55Gb/HD Gràphics Escola Illa.		31/12/2011			0	0
300103	23179	EQ COMPRA	887,83	ESCOLA ILLA		887,83	887,83
	Ordinador portàtil Escola Illa.		31/12/2011			0	0
300105	23181	EQ COMPRA	482,09	ESCOLA ILLA		482,09	482,09
	Impressora tinta Epson Escola Illa.		31/12/2011			0	0
300106	23433	EQ COMPRA	3.334,51	ESCOLA ILLA		3.334,51	3.334,51
	Scanner Epson Expresson A3 Escola Municipal d'Art Illa.		31/12/2012			0	0
300102	23434	EQ COMPRA	610,04	ESCOLA ILLA		610,04	610,04
	Ordinador Mac Mini i5 2.5Ghz/4GB per a l'Escola Municipal d'Art Illa.		31/12/2012			0	0
300102	23435	EQ COMPRA	610,04	ESCOLA ILLA		610,04	610,04
	Ordinador Mac Mini i5 2.5Ghz/4GB per a l'Escola Municipal d'Art Illa.		31/12/2012			0	0
300102	23436	EQ COMPRA	610,04	ESCOLA ILLA		610,04	610,04
	Ordinador Mac Mini i5 2.5Ghz/4GB per a l'Escola Municipal d'Art Illa.		31/12/2012			0	0
300102	23437	EQ COMPRA	610,04	ESCOLA ILLA		610,04	610,04
	Ordinador Mac Mini i5 2.5Ghz/4GB per a l'Escola Municipal d'Art Illa.		31/12/2012			0	0
300102	23438	EQ COMPRA	610,04	ESCOLA ILLA		610,04	610,04

# AJUNTAMENT-AJUNTAMENT DE SABADELL

Data obtenció 26/03/2019 14:41  
Pàg. 261

## LLIBRE A LLIBRE A: BENS, DRETS I OBLIGACIONS DE L'ENT LOCAL

EPÍGRAF: I.2 SERVEI PÚBLIC

SUBEPÍGRAF: I.2.C MOBLES

CLASSIFICAC	N. BÉ	QUANT. DESCRIPCIÓ	C. GESTO C. COST	T. ADQUISICIÓ	COST ADQUI. D- ALTA	CENTRE UBICACIÓ	PLANTA ESPAI	V.B.C. DOT. AMORT	F.A. V.C.
300102	23439	Ordinador Mac Mini i5 2.5Ghz/4GB per a l'Escola Municipal d'Art Illa.	EQ COMPRA		31/12/2012 610,04	ESCOLA ILLA		0 610,04	0 610,04
300102	23440	Ordinador Mac Mini i5 2.5Ghz/4GB per a l'Escola Municipal d'Art Illa.	EQ COMPRA		31/12/2012 610,04	ESCOLA ILLA		0 610,04	0 610,04
300102	23441	Ordinador Mac Mini i5 2.5Ghz/4GB per a l'Escola Municipal d'Art Illa.	EQ COMPRA		31/12/2012 610,04	ESCOLA ILLA		0 610,04	0 610,04
300102	23442	Ordinador Mac Mini i5 2.5Ghz/4GB per a l'Escola Municipal d'Art Illa.	EQ COMPRA		31/12/2012 610,04	ESCOLA ILLA		0 610,04	0 610,04
300102	23443	Ordinador Mac Mini i5 2.5Ghz/4GB per a l'Escola Municipal d'Art Illa.	EQ COMPRA		31/12/2012 610,04	ESCOLA ILLA		0 610,04	0 610,04
300102	23444	Ordinador Mac Mini i5 2.5Ghz/4GB per a l'Escola Municipal d'Art Illa.	EQ COMPRA		31/12/2012 610,04	ESCOLA ILLA		0 610,04	0 610,04
300102	23445	Ordinador Mac Mini i5 2.5Ghz/4GB per a l'Escola Municipal d'Art Illa.	EQ COMPRA		31/12/2012 610,04	ESCOLA ILLA		0 610,04	0 610,04
300102	23446	Ordinador Mac Mini i5 2.5Ghz/4GB per a l'Escola Municipal d'Art Illa.	EQ COMPRA		31/12/2012 610,10	ESCOLA ILLA		0 610,10	0 610,10
300102	23454		IT INSPECCIÓ FÍSICA O INVENTARI		0	URBANISME I OBRES MUNICIPALS		186,77	186,77

# AJUNTAMENT-AJUNTAMENT DE SABADELL

Data obtenció 26/03/2019 14:41  
Pàg. 262

## LLIBRE A LLIBRE A: BENS, DRETS I OBLIGACIONS DE L'ENT LOCAL

EPÍGRAF: I.2 SERVEI PÚBLIC

SUBEPÍGRAF: I.2.C MOBLES

CLASSIFICAC N. BÉ	QUANT. DESCRIPCIÓ	C. GESTO T. ADQUISICIÓ C. COST	COST ADQUI. D- ALTA	CENTRE UBICACIÓ	PLANTA ESPAI	V.B.C. DOT. AMORT	F.A. V.C.
300102	23455	OptiPlex 755 SF 80 Plus PSU Intel Core 2 duo E8500 (3.16GHZ, 1333MHz, 6MB)	01/01/2012			0	0
		IT INSPECCIÓ FÍSICA O INVENTARI	0	URBANISME I OBRES MUNICIPALS		186,76	186,76
300102	23456	OptiPlex 755 SF 80 Plus PSU Inter Core 2 Duo E8500 (3.16GHZ, 1333MHz,	01/01/2012			0	0
		IT INSPECCIÓ FÍSICA O INVENTARI	0	URBANISME I OBRES MUNICIPALS		186,77	186,77
300102	23457	OptoPlex 755 SF 80 Plus PSU Intel Ccore 2 duo E8500 (3,16 GHz,	01/01/2012			0	0
		IT INSPECCIÓ FÍSICA O INVENTARI	0	URBANISME I OBRES MUNICIPALS		186,76	186,76
300105	23458	OptiPlex 755 SF 80 Plus PSU Intel Core 2 Duo E8500 (3,16GHz, 1333 MHz, 6MG)	01/01/2012			0	0
		IT INSPECCIÓ FÍSICA O INVENTARI	0	URBANISME I OBRES MUNICIPALS		195,17	195,17
300105	23561	Impresora Business Inkjet 2800DTN A3+	01/01/2012			0	0
		SG COMPRA	413,00	DESPATX LLUCH	PRIMERA PLANTA	413,00	317,19
300105	23562	IMPRESSORA REGISTRE	24/05/2013	EDIFICI		68,84	95,81
		SG COMPRA	199,65	COMPLEX ESPORTIU SANT OLEGUER		199,65	153,32
300107	23586	IMPRESSORA TICKETS	24/05/2013	BASSA		33,28	46,33
		EQ COMPRA	1.533,52	BIBLIOTECA DEL SUD		1.533,52	1.031,43
300106	23588	Pantalla elèctrica 305*229 i comandaments Biblioteca Sector Sud.	19/12/2013			255,59	502,09
		EQ COMPRA	1.421,00	BIBLIOTECA DEL SUD		1.421,00	955,76
300107	23613	Webcam logitech C500 Biblioteca del Sector Sud.	19/12/2013			236,84	465,24
		EQ COMPRA	1.735,36	BIBLIOTECA NORD		1.735,36	1.167,19

# AJUNTAMENT-AJUNTAMENT DE SABADELL

Data obtenció 26/03/2019 14:41  
Pàg. 263

## LLIBRE A LLIBRE A: BENS, DRETS I OBLIGACIONS DE L'ENT LOCAL

EPÍGRAF: I.2 SERVEI PÚBLIC

SUBEPÍGRAF: I.2.C MOBLES

CLASSIFICAC N. BÉ	QUANT. DESCRIPCIÓ	C. GESTO T. ADQUISICIÓ C. COST	COST ADQUI. D- ALTA	CENTRE UBICACIÓ	PLANTA ESPAI	V.B.C. DOT. AMORT	F.A. V.C.
	Pantalla elèctrica 300x300 Biblioteca Sector Nord.		19/12/2013			289,23	568,17
300107	23616	EQ COMPRA	96,28	BIBLIOTECA NORD		96,28	64,74
	Pantalla 178*178 Traulux TLT.180 Biblioteca del Sector Nord.		19/12/2013			16,05	31,54
300105	23629	SG COMPRA	206,91	DESPATX LLUCH	PRIMERA PLANTA	206,91	155,59
	IMPRESSORA LASERJET		28/06/2013	EDIFICI		34,49	51,32
300105	23630	SG COMPRA	206,91	DESPATX LLUCH	PRIMERA PLANTA	206,91	155,59
	IMPRESSORA LASERJET		28/06/2013	EDIFICI		34,49	51,32
300105	23631	SG COMPRA	206,91	DESPATX LLUCH	PRIMERA PLANTA	206,91	155,59
	IMPRESSORA LASERJET		28/06/2013	EDIFICI		34,49	51,32
300105	23632	SG COMPRA	206,91	DESPATX LLUCH	PRIMERA PLANTA	206,91	155,59
	IMPRESSORA LASERJET		28/06/2013	EDIFICI		34,49	51,32
300105	23633	SG COMPRA	206,91	DESPATX LLUCH	PRIMERA PLANTA	206,91	155,59
	IMPRESSORA LASERJET		28/06/2013	EDIFICI		34,49	51,32
300105	23634	SG COMPRA	206,91	DESPATX LLUCH	PRIMERA PLANTA	206,91	155,59
	IMPRESSORA LASERJET		28/06/2013	EDIFICI		34,49	51,32
300105	23635	SG COMPRA	206,91	DESPATX LLUCH	PRIMERA PLANTA	206,91	155,59
	IMPRESSORA LASERJET		28/06/2013	EDIFICI		34,49	51,32
300105	23636	SG COMPRA	206,91	DESPATX LLUCH	PRIMERA PLANTA	206,91	206,91
	IMPRESSORA LASERJET		28/06/2013	EDIFICI		0	0

# AJUNTAMENT-AJUNTAMENT DE SABADELL

Data obtenció 26/03/2019 14:41  
Pàg. 264

## LLIBRE A LLIBRE A: BENS, DRETS I OBLIGACIONS DE L'ENT LOCAL

EPÍGRAF: I.2 SERVEI PÚBLIC

SUBEPÍGRAF: I.2.C MOBLES

CLASSIFICAC N. BÉ	QUANT. DESCRIPCIÓ	C. GESTO T. ADQUISICIÓ C. COST	COST ADQUI. D- ALTA	CENTRE UBICACIÓ	PLANTA ESPAI	V.B.C. DOT. AMORT	F.A. V.C.
300105	23637	SG COMPRA	206,91	DESPATX LLUCH	PRIMERA PLANTA	206,91	155,59
	IMPRESSORA LASERJET		28/06/2013	EDIFICI		34,49	51,32
300105	23638	SG COMPRA	321,86	EDIFICI NARCIS GIRALT	SEGONA PLANTA	321,86	242,05
	IMPRESSORA LASERJET		28/06/2013	EDIFICI NARCÍS GIRALT	INFORMÀTICA	53,65	79,81
300105	23643	SG COMPRA	321,86	EDIFICI NARCIS GIRALT	SEGONA PLANTA	321,86	242,05
	IMPRESSORA LASERJET		28/06/2013	EDIFICI NARCÍS GIRALT	INFORMÀTICA	53,65	79,81
300105	23652	GI COMPRA	228,69	EDIFICI NARCIS GIRALT		228,69	163,19
	Impressora HP Officejet Pro 8000		20/09/2013			38,11	65,50
300101	23654	GI COMPRA	399,30	EDIFICI NARCIS GIRALT		399,30	282,42
	Disc d'emmagatzemament		04/10/2013			66,55	116,88
300101	23655	GI COMPRA	399,30	EDIFICI NARCIS GIRALT		399,30	282,42
	Disc d'emmagatzemament		04/10/2013			66,55	116,88
300101	23656	GI COMPRA	399,30	EDIFICI NARCIS GIRALT		399,30	282,42
	Disc d'emmagatzemament		04/10/2013			66,55	116,88
300101	23657	GI COMPRA	399,30	EDIFICI NARCIS GIRALT		399,30	282,42
	Disc d'emmagatzemament		04/10/2013			66,55	116,88
300101	23658	GI COMPRA	399,30	EDIFICI NARCIS GIRALT		399,30	282,42
	Disc d'emmagatzemament		04/10/2013			66,55	116,88
300101	23659	GI COMPRA	399,30	EDIFICI NARCIS GIRALT		399,30	282,42
	Disc d'emmagatzemament		04/10/2013			66,55	116,88
300101	23660	GI COMPRA	399,30	EDIFICI NARCIS GIRALT		399,30	282,42

# AJUNTAMENT-AJUNTAMENT DE SABADELL

Data obtenció 26/03/2019 14:41  
Pàg. 265

## LLIBRE A LLIBRE A: BENS, DRETS I OBLIGACIONS DE L'ENT LOCAL

EPÍGRAF: I.2 SERVEI PÚBLIC

SUBEPÍGRAF: I.2.C MOBLES

CLASSIFICAC N. BÉ	QUANT. DESCRIPCIÓ	C. GESTO T. ADQUISICIÓ C. COST	COST ADQUI. D- ALTA	CENTRE UBICACIÓ	PLANTA ESPAI	V.B.C. DOT. AMORT	F.A. V.C.
	Disc d'emmagatzemament		04/10/2013			66,55	116,88
300101	23661	GI COMPRA	399,30	EDIFICI NARCIS GIRALT		399,30	282,42
	Disc d'emmagatzemament		04/10/2013			66,55	116,88
300101	23662	GI COMPRA	399,30	EDIFICI NARCIS GIRALT		399,30	282,42
	Disc d'emmagatzemament		04/10/2013			66,55	116,88
300101	23663	GI COMPRA	399,30	EDIFICI NARCIS GIRALT		399,30	282,42
	Disc d'emmagatzemament		04/10/2013			66,55	116,88
300105	23666	GI COMPRA	99,68	EDIFICI NARCIS GIRALT		99,68	69,86
	Impressora HP officejet Pro 8100		18/10/2013			16,62	29,82
300101	23701	GI COMPRA	12.274,93	EDIFICI NARCIS GIRALT		12.274,93	8.407,48
	Servidor		22/11/2013			2.045,83	3.867,45
300105	23742	GI COMPRA	453,71	ATENEU		453,71	306,39
	Impressora tèrmica		13/12/2013			75,63	147,32
300105	23743	GI COMPRA	453,71	ATENEU		453,71	306,39
	Impressora tèrmica		13/12/2013			75,63	147,32
300105	23744	GI COMPRA	453,71	ATENEU		453,71	306,39
	Impressora tèrmica		13/12/2013			75,63	147,32
300105	23745	GI COMPRA	453,71	ATENEU		453,71	306,39
	Impressora tèrmica		13/12/2013			75,63	147,32
300106	23746	GI COMPRA	1.089,00	ATENEU		1.089,00	735,44
	Lectores PDA		13/12/2013			181,50	353,56
300106	23747	GI COMPRA	1.089,00	ATENEU		1.089,00	735,44

# AJUNTAMENT-AJUNTAMENT DE SABADELL

Data obtenció 26/03/2019 14:41  
Pàg. 266

## LLIBRE A LLIBRE A: BENS, DRETS I OBLIGACIONS DE L'ENT LOCAL

EPÍGRAF: I.2 SERVEI PÚBLIC

SUBEPÍGRAF: I.2.C MOBLES

CLASSIFICAC N. BÉ	QUANT. DESCRIPCIÓ	C. GESTO T. ADQUISICIÓ C. COST	COST ADQUI. D- ALTA	CENTRE UBICACIÓ	PLANTA ESPAI	V.B.C. DOT. AMORT	F.A. V.C.
	Lectores PDA		13/12/2013			181,50	353,56
300106	23748	GI COMPRA	1.089,00	ATENEU		1.089,00	735,44
	Lectores PDA		13/12/2013			181,50	353,56
300106	23749	GI COMPRA	1.089,00	ATENEU		1.089,00	735,44
	Lectores PDA		13/12/2013			181,50	353,56
300106	23750	GI COMPRA	1.089,00	ATENEU		1.089,00	735,44
	Lectores PDA		13/12/2013			181,50	353,56
300106	23751	GI COMPRA	1.089,00	ATENEU		1.089,00	735,44
	Lectores PDA		13/12/2013			181,50	353,56
300105	23752	GI COMPRA	453,72	ATENEU		453,72	306,41
	Impressora tèrmica		13/12/2013			75,62	147,31
300105	23753	GI COMPRA	453,72	ATENEU		453,72	306,41
	Impressora tèrmica		13/12/2013			75,62	147,31
300105	23754	GI COMPRA	453,72	ATENEU		453,72	306,41
	Impressora tèrmica		13/12/2013			75,62	147,31
300105	23772	SG COMPRA	111,30	AJUNTAMENT	PLANTA BAIXA	111,30	75,87
	IMPRESSORA		29/11/2013	EDIFICI CONSISTORIAL		18,55	35,43
300108	23795	SG COMPRA	46,56	EDIFICI NARCIS GIRALT		46,56	31,06
	PENDRIVE USB		31/12/2013	EDIFICI NARCÍS GIRALT		7,76	15,50
300108	23796	EQ COMPRA	209,00	ESCOLA ILLA		209,00	139,42
	10 teclats + ratolí ref. 28636000557		31/12/2013			34,84	69,58
300102	23797	EQ COMPRA	649,00	ESCOLA ILLA		649,00	432,95

# AJUNTAMENT-AJUNTAMENT DE SABADELL

Data obtenció 26/03/2019 14:41  
Pàg. 267

## LLIBRE A LLIBRE A: BENS, DRETS I OBLIGACIONS DE L'ENT LOCAL

EPÍGRAF: I.2 SERVEI PÚBLIC

SUBEPÍGRAF: I.2.C MOBLES

CLASSIFICAC N. BÉ	QUANT. DESCRIPCIÓ	C. GESTO T. ADQUISICIÓ C. COST	COST ADQUI. D- ALTA	CENTRE UBICACIÓ	PLANTA ESPAI	V.B.C. DOT. AMORT	F.A. V.C.
300102	23799	Ordinador Sobretaula Apple Mac mini MD 387Y/A Intel Core IS3210M. rEF.	31/12/2013			108,18	216,05
		EQ COMPRA	649,00	ESCOLA ILLA		649,00	432,95
300105	23803	Ordinador sobretaula Apple Mac mini MD387Y/A Intel Core IS 3210M	31/12/2013			108,18	216,05
		SG COMPRA	107,69	EDIFICI NARCIS GIRALT	SEGONA PLANTA	107,69	71,82
300105	23804	IMPRESSORA TINTA	31/12/2013	EDIFICI NARCÍS GIRALT	INFORMÀTICA	17,96	35,87
		SG COMPRA	107,69	EDIFICI NARCIS GIRALT	SEGONA PLANTA	107,69	71,82
300105	23805	IMPRESSORA TINTA	31/12/2013	EDIFICI NARCÍS GIRALT	INFORMÀTICA	17,96	35,87
		SG COMPRA	206,91	EDIFICI NARCIS GIRALT	SEGONA PLANTA	206,91	138,02
300105	23806	IMPRESSORA LASER	31/12/2013	EDIFICI NARCÍS GIRALT	INFORMÀTICA	34,49	68,89
		SG COMPRA	206,91	EDIFICI NARCIS GIRALT	SEGONA PLANTA	206,91	138,02
300101	23808	IMPRESSORA LARSER	31/12/2013	EDIFICI NARCÍS GIRALT	INFORMÀTICA	34,49	68,89
		GI COMPRA	7.000,00	AJUNTAMENT		7.000,00	4.669,85
300102	23812	Llibreria de cintes pel centre de procés de dades de Casa Consistorial	31/12/2013	EDIFICI CONSISTORIAL		1.166,68	2.330,15
		GI COMPRA	999,74	EDIFICI NARCIS GIRALT		999,74	666,94
300102	23813	Ordinador personal	31/12/2013			166,63	332,80
		GI COMPRA	999,73	EDIFICI NARCIS GIRALT		999,73	666,94
300102	23814	Ordinador personal	31/12/2013			166,63	332,79
		GI COMPRA	999,74	EDIFICI NARCIS GIRALT		999,74	666,94
		Ordinador personal	31/12/2013			166,63	332,80



# AJUNTAMENT-AJUNTAMENT DE SABADELL

Data obtenció 26/03/2019 14:41  
Pàg. 268

## LLIBRE A LLIBRE A: BENS, DRETS I OBLIGACIONS DE L'ENT LOCAL

EPÍGRAF: I.2 SERVEI PÚBLIC

SUBEPÍGRAF: I.2.C MOBLES

CLASSIFICAC N. BÉ	QUANT. DESCRIPCIÓ	C. GESTO T. ADQUISICIÓ C. COST	COST ADQUI. D- ALTA	CENTRE UBICACIÓ	PLANTA ESPAI	V.B.C. DOT. AMORT	F.A. V.C.
300106	23833	GI COMPRA	118,58	VAPOR LLONCH - DESENV. LOCAL		118,58	79,10
	Pantalla d'ordinador LED 19,5"		31/12/2013			19,77	39,48
300106	23834	GI COMPRA	118,58	VAPOR LLONCH - DESENV. LOCAL		118,58	79,10
	Pantalla d'ordinador LED 19,5"		31/12/2013			19,77	39,48
300106	23835	GI COMPRA	118,58	VAPOR LLONCH - DESENV. LOCAL		118,58	79,10
	Pantalla d'ordinador LED 19,5"		31/12/2013			19,77	39,48
300106	23836	GI COMPRA	118,58	VAPOR LLONCH - DESENV. LOCAL		118,58	79,10
	Pantalla d'ordinador LED 19,5"		31/12/2013			19,77	39,48
300106	23837	GI COMPRA	118,58	VAPOR LLONCH - DESENV. LOCAL		118,58	79,10
	Pantalla d'ordinador LED 19,5"		31/12/2013			19,77	39,48
300106	23838	GI COMPRA	118,58	VAPOR LLONCH - DESENV. LOCAL		118,58	79,10
	Pantalla d'ordinador LED 19,5"		31/12/2013			19,77	39,48
300106	23839	GI COMPRA	118,58	VAPOR LLONCH - DESENV. LOCAL		118,58	79,10
	Pantalla d'ordinador LED 19,5"		31/12/2013			19,77	39,48
300106	23840	GI COMPRA	118,58	VAPOR LLONCH - DESENV. LOCAL		118,58	79,10
	Pantalla d'ordinador LED 19,5"		31/12/2013			19,77	39,48
300106	23841	GI COMPRA	118,58	VAPOR LLONCH - DESENV. LOCAL		118,58	79,10
	Pantalla d'ordinador LED 19,5"		31/12/2013			19,77	39,48
300106	23842	GI COMPRA	118,58	VAPOR LLONCH - DESENV. LOCAL		118,58	79,10

# AJUNTAMENT-AJUNTAMENT DE SABADELL

Data obtenció 26/03/2019 14:41  
Pàg. 269

## LLIBRE A LLIBRE A: BENS, DRETS I OBLIGACIONS DE L'ENT LOCAL

EPÍGRAF: I.2 SERVEI PÚBLIC

SUBEPÍGRAF: I.2.C MOBLES

CLASSIFICAC	N. BÉ	QUANT. DESCRIPCIÓ	C. GESTO T. ADQUISICIÓ C. COST	COST ADQUI. D- ALTA	CENTRE UBICACIÓ	PLANTA ESPAI	V.B.C. DOT. AMORT	F.A. V.C.
		Pantalla d'ordinador LED 19,5"		31/12/2013			19,77	39,48
300106	23843		GI COMPRA	118,58	VAPOR LLONCH - DESENV. LOCAL		118,58	79,10
		Pantalla d'ordinador LED 19,5"		31/12/2013			19,77	39,48
300105	23844		GI COMPRA	199,00	VAPOR LLONCH - DESENV. LOCAL		199,00	132,74
		Impressora PRO Monocromo		31/12/2013			33,17	66,26
300105	23845		GI COMPRA	394,99	VAPOR LLONCH - DESENV. LOCAL		394,99	263,50
		Impressora PRO 400		31/12/2013			65,83	131,49
300106	23846		GI COMPRA	89,00	VAPOR LLONCH - DESENV. LOCAL		89,00	59,37
		Scanner		31/12/2013			14,84	29,63
300102	23847		GI COMPRA	446,49	VAPOR LLONCH - DESENV. LOCAL		446,49	297,85
		Ordinador personal Espresso P410		31/12/2013			74,42	148,64
300105	23851		SG COMPRA	199,65	EDIFICI NARCIS GIRALT	SEGONA PLANTA	199,65	133,18
		IMPRESSORA TICKETS		31/12/2013	EDIFICI NARCÍS GIRALT	INFORMÀTICA	33,28	66,47
300102	23852		GI COMPRA	758,97	EDIFICI NARCIS GIRALT		758,97	506,31
		Ordinador personal		31/12/2013			126,50	252,66
300108	23861		PE COMPRA	2.482,92	CENTRE DE FORMACIÓ OCUPACIONAL		2.482,92	1.656,41
		Projector de video Panasonic		31/12/2013			413,82	826,51
300108	23862		PE CONSTRUCCIÓ REALITZADA PER CONTRACTE AMB TERCERS	1.899,70	CENTRE DE FORMACIÓ OCUPACIONAL		1.899,70	1.267,32

# AJUNTAMENT-AJUNTAMENT DE SABADELL

Data obtenció 26/03/2019 14:41  
Pàg. 270

## LLIBRE A LLIBRE A: BENS, DRETS I OBLIGACIONS DE L'ENT LOCAL

EPÍGRAF: I.2 SERVEI PÚBLIC

SUBEPÍGRAF: I.2.C MOBLES

CLASSIFICAC N. BÉ	QUANT.	C. GESTO T. ADQUISICIÓ	COST ADQUI.	CENTRE	PLANTA	V.B.C.	F.A.
	DESCRIPCIÓ	C. COST	D- ALTA	UBICACIÓ	ESPAI	DOT. AMORT	V.C.
	MONTATGE PROJECTOR		31/12/2013			316,63	632,38
300103	23898	EQ COMPRA	538,45	PARC CENTRAL DEL VALLÈS		538,45	359,21
	Ordinador HP 250 FOX86ES, Intel Core i5, Windows 8, RAM 4GB Disc DUr		31/12/2013			89,75	179,24
300103	23948	GI COMPRA	839,74	ATENEU		839,74	482,73
	Mac Mini Dual Core I5		21/07/2014	EDIFICI ATENEU		139,95	357,01
300105	23952	GI COMPRA	240,79	ATENEU		240,79	130,28
	Impressora Laserjet		03/10/2014			40,13	110,51
300105	23953	GI COMPRA	108,78	ATENEU		108,78	58,86
	Impressora Officejet		03/10/2014			18,13	49,92
300105	23955	SG COMPRA	0	COMPLEX ESPORTIU SANT OLEGUER		0	0
	IMPRESSORA DE REGISTRE		27/08/2014	BASSA		0	0
300105	23956	SG COMPRA	199,65	DESPATX LLUCH	PRIMERA PLANTA	199,65	111,38
	IMPRESSORA DE TICKETS		27/08/2014	EDIFICI		33,27	88,27
300105	23957	SG COMPRA	199,65	DESPATX LLUCH	PRIMERA PLANTA	199,65	111,38
	IMPRESSORA DE TICKETS		27/08/2014	EDIFICI		33,27	88,27
300105	23958	GI COMPRA	1.516,20	ATENEU		1.516,20	846,02
	Equip Multifuncional		27/08/2014			252,70	670,18
300105	23959	SG COMPRA	999,46	VAPOR LLONCH - DESENV. LOCAL		999,46	557,66
	EQUIP MULTIFUNCIONAL		27/08/2014	VAPOR		166,57	441,80
300106	23966	GI COMPRA	1.042,62	ATENEU		1.042,62	564,15

# AJUNTAMENT-AJUNTAMENT DE SABADELL

Data obtenció 26/03/2019 14:41  
Pàg. 271

## LLIBRE A LLIBRE A: BENS, DRETS I OBLIGACIONS DE L'ENT LOCAL

EPÍGRAF: I.2 SERVEI PÚBLIC

SUBEPÍGRAF: I.2.C MOBLES

CLASSIFICAC	N. BÉ	QUANT. DESCRIPCIÓ	C. GESTO T. ADQUISICIÓ C. COST	COST ADQUI. D- ALTA	CENTRE UBICACIÓ	PLANTA ESPAI	V.B.C. DOT. AMORT	F.A. V.C.
		Lectora PDA		03/10/2014			173,77	478,47
300106	23967		GI COMPRA	1.042,62	ATENEU		1.042,62	564,15
		Lectora PDA		03/10/2014			173,77	478,47
300105	23968		GI COMPRA	534,41	ATENEU		534,41	289,14
		Impressora tèrmica		03/10/2014			89,06	245,27
300104	23973		TE COMPRA	121.232,00	CAN MARCET, GUÀRDIA URBANA		121.232,00	60.671,34
		Elements de red (Cablejat i router. Edifici Can Marcet)		31/12/2014	EDIFICI		20.205,33	60.560,66
300104	23974		TE COMPRA	497.075,00	EDIFICI NARCIS GIRALT		497.075,00	248.764,46
		Elements de red (Cablejat i router. Edifici Narcís Giralt)		31/12/2014	EDIFICI NARCÍS GIRALT		82.845,83	248.310,54
300104	23975		TE COMPRA	497.075,00	AJUNTAMENT		497.075,00	248.764,46
		Elements de xarxa (Cablejat i router. Edifici Casa Consistorial)		31/12/2014	EDIFICI CONSISTORIAL		82.845,83	248.310,54
300105	23980		SG COMPRA	1.387,94	ESCOLA DE MÚSICA		1.387,94	733,25
		EQUIP MULTIFUNCIONAL		31/10/2014	EDIFICI		231,32	654,69
300105	24007		SG COMPRA	199,65	AJUNTAMENT	PRIMERA PLANTA	199,65	100,72
		IMPRESSORA TINTA		22/12/2014	EDIFICI CONSISTORIAL	GABINET DE L'ALCALDIA	33,27	98,93
300105	24013		SG COMPRA	1.564,53	OFICINES CARRER SANT PAU	PLANTA BAIXA	1.564,53	782,96
		EQUIP MULTIFUNCIÓ		31/12/2014	EDIFICI		260,75	781,57
300105	24015		SG COMPRA	2.982,65	AJUNTAMENT	PLANTA BAIXA	2.982,65	1.492,66
		EQUIP MULTIFUNCIÓ		31/12/2014	EDIFICI CONSISTORIAL	INTERVENCIÓ	497,10	1.489,99

# AJUNTAMENT-AJUNTAMENT DE SABADELL

Data obtenció 26/03/2019 14:41  
Pàg. 272

## LLIBRE A LLIBRE A: BENS, DRETS I OBLIGACIONS DE L'ENT LOCAL

EPÍGRAF: I.2 SERVEI PÚBLIC

SUBEPÍGRAF: I.2.C MOBLES

CLASSIFICAC N. BÉ	QUANT. DESCRIPCIÓ	C. GESTO T. ADQUISICIÓ C. COST	COST ADQUI. D- ALTA	CENTRE UBICACIÓ	PLANTA ESPAI	V.B.C. DOT. AMORT	F.A. V.C.
300105	24018	SG COMPRA	100,51	AJUNTAMENT	PRIMERA PLANTA	100,51	50,29
	IMPRESSORA TINTA COLOR		31/12/2014	EDIFICI CONSISTORIAL	GABINET DE L'ALCALDIA	16,75	50,22
300105	24019	SG COMPRA	100,51	EDIFICI NARCIS GIRALT	SEGONA PLANTA	100,51	50,29
	IMPRESSORA TINTA COLOR		31/12/2014	EDIFICI NARCÍS GIRALT	INFORMÀTICA	16,75	50,22
300105	24020	SG COMPRA	100,52	EDIFICI NARCIS GIRALT	SEGONA PLANTA	100,52	50,29
	IMPRESSORA TINTA COLOR		31/12/2014	EDIFICI NARCÍS GIRALT	INFORMÀTICA	16,75	50,23
300105	24030	GI COMPRA	158,68	EDIFICI NARCIS GIRALT		158,68	79,39
	Impressora		31/12/2014			26,44	79,29
300105	24031	GI COMPRA	100,51	EDIFICI NARCIS GIRALT		100,51	50,29
	Impressora		31/12/2014			16,75	50,22
300105	24037	SG COMPRA	1.802,90	URBANISME I OBRES MUNICIPALS	TERCERA PLANTA	1.802,90	902,26
	EQUIP MULTIFUNCIÓ		31/12/2014	EDIFICI		300,48	900,64
300105	24038	SG COMPRA	3.286,00	EDIFICI NARCIS GIRALT	PLANTA BAIXA	3.286,00	1.644,48
	EQUIP MULTIFUNCIÓ		31/12/2014	EDIFICI NARCÍS GIRALT	GESTIÓ TRIBUTÀRIA	547,66	1.641,52
300104	24063	GI COMPRA	14.227,07	EDIFICI NARCIS GIRALT	SEGONA PLANTA	14.227,07	7.120,00
	Firewall		31/12/2014	EDIFICI NARCÍS GIRALT		2.371,17	7.107,07
300101	24064	GI COMPRA	71.246,98	EDIFICI NARCIS GIRALT	SEGONA PLANTA	82.450,94	38.464,66
	Sistema d'emmagatzematge		31/12/2014	EDIFICI NARCÍS GIRALT		14.675,48	43.986,28
300104	24065	GI COMPRA	954,63	CA L'ESTRUCH		954,63	477,73

# AJUNTAMENT-AJUNTAMENT DE SABADELL

Data obtenció 26/03/2019 14:41  
Pàg. 273

## LLIBRE A LLIBRE A: BENS, DRETS I OBLIGACIONS DE L'ENT LOCAL

EPÍGRAF: I.2 SERVEI PÚBLIC

SUBEPÍGRAF: I.2.C MOBLES

CLASSIFICAC N. BÉ	QUANT. DESCRIPCIÓ	C. GESTO T. ADQUISICIÓ C. COST	COST ADQUI. D- ALTA	CENTRE UBICACIÓ	PLANTA ESPAI	V.B.C. DOT. AMORT	F.A. V.C.
	Antena IAP-225		31/12/2014			159,10	476,90
300104	24066	GI COMPRA	954,62	CA L'ESTRUCH		954,62	477,73
	Antena IAP-225		31/12/2014			159,10	476,89
300101	24069	GI COMPRA	20.750,00	EDIFICI NARCIS GIRALT	SEGONA PLANTA	20.750,00	10.384,46
	Servidor		31/12/2014	EDIFICI NARCÍS GIRALT		3.458,33	10.365,54
300105	24072	SG COMPRA	100,51	EDIFICI NARCIS GIRALT	SEGONA PLANTA	100,51	50,29
	IMPRESSORA TINTA COLOR		31/12/2014	EDIFICI NARCÍS GIRALT	INFORMÀTICA	16,75	50,22
300105	24073	SG COMPRA	1.387,94	DESPATX LLUCH	PRIMERA PLANTA	1.387,94	694,59
	EQUIP MULTIFUNCIONAL		31/12/2014	EDIFICI		231,32	693,35
300105	24076	GI COMPRA	413,00	ATENEU		413,00	206,67
	Impressora de tickets		31/12/2014			68,83	206,33
300105	24078	GI COMPRA	220,83	EDIFICI NARCIS GIRALT		220,83	110,50
	Impressora Laserjet PRO 400		31/12/2014			36,80	110,33
300105	24079	GI COMPRA	220,83	EDIFICI NARCIS GIRALT		220,83	110,50
	Impressora Laserjet PRO 400		31/12/2014			36,80	110,33
300105	24080	GI COMPRA	220,83	EDIFICI NARCIS GIRALT		220,83	110,50
	Impressora Laserjet PRO 400		31/12/2014			36,80	110,33
300105	24081	GI COMPRA	220,82	EDIFICI NARCIS GIRALT		220,82	110,50
	Impressora Laserjet PRO 400		31/12/2014			36,80	110,32
300105	24082	GI COMPRA	220,82	EDIFICI NARCIS GIRALT		220,82	110,50
	Impressora Laserjet PRO 400		31/12/2014			36,80	110,32

# AJUNTAMENT-AJUNTAMENT DE SABADELL

Data obtenció 26/03/2019 14:41  
Pàg. 274

## LLIBRE A LLIBRE A: BENS, DRETS I OBLIGACIONS DE L'ENT LOCAL

EPÍGRAF: I.2 SERVEI PÚBLIC

SUBEPÍGRAF: I.2.C MOBLES

CLASSIFICAC	N. BÉ	QUANT. DESCRIPCIÓ	C. GESTO T. ADQUISICIÓ C. COST	COST ADQUI. D- ALTA	CENTRE UBICACIÓ	PLANTA ESPAI	V.B.C. DOT. AMORT	F.A. V.C.
300105	24083	Impressora Laserjet PRO 400	GI COMPRA	220,82 31/12/2014	EDIFICI NARCIS GIRALT		220,82 36,80	110,50 110,32
300105	24084	Impressora Laserjet PRO	GI COMPRA	164,26 31/12/2014	EDIFICI NARCIS GIRALT		164,26 27,37	82,18 82,08
300105	24085	Impressora Laserjet PRO	GI COMPRA	164,26 31/12/2014	EDIFICI NARCIS GIRALT		164,26 27,37	82,18 82,08
300105	24086	Impressora Laserjet PRO	GI COMPRA	164,26 31/12/2014	EDIFICI NARCIS GIRALT		164,26 27,37	82,18 82,08
300105	24087	Impressora Laserjet PRO	GI COMPRA	164,25 31/12/2014	EDIFICI NARCIS GIRALT		164,25 27,37	82,18 82,07
300105	24088	Impressora Officejet	GI COMPRA	100,51 31/12/2014	EDIFICI NARCIS GIRALT		100,51 16,75	50,29 50,22
300105	24089	Impressora Officejet	GI COMPRA	100,51 31/12/2014	EDIFICI NARCIS GIRALT		100,51 16,75	50,29 50,22
300105	24090	Impressora Officejet	GI COMPRA	100,51 31/12/2014	EDIFICI NARCIS GIRALT		100,51 16,75	50,29 50,22
300105	24091	Impressora Officejet	GI COMPRA	100,52 31/12/2014	EDIFICI NARCIS GIRALT		100,52 16,75	50,29 50,23
300105	24092	Impressora Officejet	GI COMPRA	100,52 31/12/2014	EDIFICI NARCIS GIRALT		100,52 16,75	50,29 50,23
300105	24093	Impressora Officejet	GI COMPRA	100,52 31/12/2014	EDIFICI NARCIS GIRALT		100,52 16,75	50,29 50,23

# AJUNTAMENT-AJUNTAMENT DE SABADELL

Data obtenció 26/03/2019 14:41  
Pàg. 275

## LLIBRE A LLIBRE A: BENS, DRETS I OBLIGACIONS DE L'ENT LOCAL

EPÍGRAF: I.2 SERVEI PÚBLIC

SUBEPÍGRAF: I.2.C MOBLES

CLASSIFICAC	N. BÉ	QUANT. DESCRIPCIÓ	C. GESTO T. ADQUISICIÓ C. COST	COST ADQUI. D- ALTA	CENTRE UBICACIÓ	PLANTA ESPAI	V.B.C. DOT. AMORT	F.A. V.C.
300103	24094	Ordinador portàtil	GI COMPRA	778,06 31/12/2014	EDIFICI NARCIS GIRALT		778,06 129,67	389,36 388,70
300102	24095	Ordinador	GI COMPRA	1.284,55 31/12/2014	EDIFICI NARCIS GIRALT		1.284,55 214,09	642,85 641,70
300102	24096	Ordinador	GI COMPRA	1.284,55 31/12/2014	EDIFICI NARCIS GIRALT		1.284,55 214,09	642,85 641,70
300102	24097	Ordinador	GI COMPRA	1.284,55 31/12/2014	EDIFICI NARCIS GIRALT		1.284,55 214,09	642,85 641,70
300102	24098	Ordinador	GI COMPRA	1.284,55 31/12/2014	EDIFICI NARCIS GIRALT		1.284,55 214,09	642,85 641,70
300102	24099	Ordinador	GI COMPRA	1.284,55 31/12/2014	EDIFICI NARCIS GIRALT		1.284,55 214,09	642,85 641,70
300102	24100	Ordinador	GI COMPRA	1.284,55 31/12/2014	EDIFICI NARCIS GIRALT		1.284,55 214,09	642,85 641,70
300102	24101	Ordinador	GI COMPRA	1.284,55 31/12/2014	EDIFICI NARCIS GIRALT		1.284,55 214,09	642,85 641,70
300102	24102	Ordinador	GI COMPRA	1.284,55 31/12/2014	EDIFICI NARCIS GIRALT		1.284,55 214,09	642,85 641,70
300102	24103	Ordinador	GI COMPRA	1.284,55 31/12/2014	EDIFICI NARCIS GIRALT		1.284,55 214,09	642,85 641,70
300102	24104	Ordinador	GI COMPRA	1.284,55 31/12/2014	EDIFICI NARCIS GIRALT		1.284,55 214,09	642,85 641,70



# AJUNTAMENT-AJUNTAMENT DE SABADELL

Data obtenció 26/03/2019 14:41  
Pàg. 276

## LLIBRE A LLIBRE A: BENS, DRETS I OBLIGACIONS DE L'ENT LOCAL

EPÍGRAF: I.2 SERVEI PÚBLIC

SUBEPÍGRAF: I.2.C MOBLES

CLASSIFICAC N. BÉ	QUANT. DESCRIPCIÓ	C. GESTO T. ADQUISICIÓ C. COST	COST ADQUI. D- ALTA	CENTRE UBICACIÓ	PLANTA ESPAI	V.B.C. DOT. AMORT	F.A. V.C.
300102	24105	GI COMPRA	501,75	VAPOR LLONCH - DESENV. LOCAL		501,75	251,08
	Ordinador		31/12/2014			83,62	250,67
300102	24106	GI COMPRA	501,75	VAPOR LLONCH - DESENV. LOCAL		501,75	251,08
	Ordinador		31/12/2014			83,62	250,67
300102	24107	GI COMPRA	501,75	VAPOR LLONCH - DESENV. LOCAL		501,75	251,08
	Ordinador		31/12/2014			83,62	250,67
300102	24108	GI COMPRA	501,75	VAPOR LLONCH - DESENV. LOCAL		501,75	251,08
	Ordinador		31/12/2014			83,62	250,67
300102	24109	GI COMPRA	501,75	VAPOR LLONCH - DESENV. LOCAL		501,75	251,08
	Ordinador		31/12/2014			83,62	250,67
300102	24110	GI COMPRA	501,75	VAPOR LLONCH - DESENV. LOCAL		501,75	251,08
	Ordinador		31/12/2014			83,62	250,67
300102	24111	GI COMPRA	501,75	VAPOR LLONCH - DESENV. LOCAL		501,75	251,08
	Ordinador		31/12/2014			83,62	250,67
300102	24112	GI COMPRA	501,75	VAPOR LLONCH - DESENV. LOCAL		501,75	251,08
	Ordinador		31/12/2014			83,62	250,67
300102	24113	GI COMPRA	803,44	EDIFICI NARCIS GIRALT		803,44	402,06
	Ordinador		31/12/2014			133,90	401,38
300102	24114	GI COMPRA	803,44	EDIFICI NARCIS GIRALT		803,44	402,06
	Ordinador		31/12/2014			133,90	401,38

# AJUNTAMENT-AJUNTAMENT DE SABADELL

Data obtenció 26/03/2019 14:41  
Pàg. 277

## LLIBRE A LLIBRE A: BENS, DRETS I OBLIGACIONS DE L'ENT LOCAL

EPÍGRAF: I.2 SERVEI PÚBLIC

SUBEPÍGRAF: I.2.C MOBLES

CLASSIFICAC	N. BÉ	QUANT. DESCRIPCIÓ	C. GESTO T. ADQUISICIÓ C. COST	COST ADQUI. D- ALTA	CENTRE UBICACIÓ	PLANTA ESPAI	V.B.C. DOT. AMORT	F.A. V.C.
300102	24115	Ordinador	GI COMPRA	803,44	EDIFICI NARCIS GIRALT		803,44	402,06
				31/12/2014			133,90	401,38
300102	24116	Ordinador	GI COMPRA	803,44	EDIFICI NARCIS GIRALT		803,44	402,06
				31/12/2014			133,90	401,38
300102	24117	Ordinador	GI COMPRA	803,44	EDIFICI NARCIS GIRALT		803,44	402,06
				31/12/2014			133,90	401,38
300102	24118	Ordinador	GI COMPRA	803,44	EDIFICI NARCIS GIRALT		803,44	402,06
				31/12/2014			133,90	401,38
300102	24119	Ordinador	GI COMPRA	803,44	EDIFICI NARCIS GIRALT		803,44	402,06
				31/12/2014			133,90	401,38
300102	24120	Ordinador	GI COMPRA	803,44	EDIFICI NARCIS GIRALT		803,44	402,06
				31/12/2014			133,90	401,38
300102	24121	Ordinador	GI COMPRA	803,44	EDIFICI NARCIS GIRALT		803,44	402,06
				31/12/2014			133,90	401,38
300102	24122	Ordinador	GI COMPRA	803,44	EDIFICI NARCIS GIRALT		803,44	402,06
				31/12/2014			133,90	401,38
300102	24123	Ordinador	GI COMPRA	803,44	EDIFICI NARCIS GIRALT		803,44	402,06
				31/12/2014			133,90	401,38
300102	24124	Ordinador	GI COMPRA	803,44	EDIFICI NARCIS GIRALT		803,44	402,06
				31/12/2014			133,90	401,38
300104	24184		PE COMPRA	2.019,82	ESCOLA ILLA		2.019,82	1.010,81

# AJUNTAMENT-AJUNTAMENT DE SABADELL

Data obtenció 26/03/2019 14:41  
Pàg. 278

## LLIBRE A LLIBRE A: BENS, DRETS I OBLIGACIONS DE L'ENT LOCAL

EPÍGRAF: I.2 SERVEI PÚBLIC

SUBEPÍGRAF: I.2.C MOBLES

CLASSIFICAC N. BÉ	QUANT. DESCRIPCIÓ	C. GESTO T. ADQUISICIÓ C. COST	COST ADQUI. D- ALTA	CENTRE UBICACIÓ	PLANTA ESPAI	V.B.C. DOT. AMORT	F.A. V.C.
	Subministrament i instal·lació d'equip de xarxa de comunicacions, dos punts		31/12/2014			336,63	1.009,01
300108	24219	PE COMPRA	3.799,30	ESCOLA ILLA		3.799,30	1.901,36
	Escola Illa, material informàtic, connectors, adaptadors, tabletas		31/12/2014			633,21	1.897,94
300106	24220	PE COMPRA	769,30	ESCOLA ILLA		769,30	384,98
	Escola Illa, discs durs externs		31/12/2014			128,21	384,32
300103	25353	GI COMPRA	1.185,80	AJUNTAMENT		1.185,80	505,17
	Ordinador MacPro		12/06/2015	EDIFICI CONSISTORIAL		197,63	680,63
300106	25788	PE COMPRA	59,00	ESCOLA ILLA		59,00	20,65
	Escola Illa, escàners		25/11/2015			9,83	38,35
300108	25843	PE COMPRA	69,70	ESCOLA ILLA		69,70	24,39
	Escola Illa, targetes de memòria		25/11/2015			11,61	45,31
300105	25943	SG COMPRA	154,47	CAN MARCET, VIA PÚBLICA I MANTENIMENTS	PRIMERA PLANTA	154,47	57,12
	IMPRESSORA		13/10/2015	EDIFICI		25,74	97,35
300105	25944	SG COMPRA	154,47	ATENEU	SEGONA PLANTA	154,47	57,12
	IMPRESSORA		13/10/2015	EDIFICI ATENEU	ESPORTS	25,74	97,35
300105	25945	SG COMPRA	113,74	AJUNTAMENT	PLANTA BAIXA	113,74	42,05
	IMPRESSORA		13/10/2015	EDIFICI CONSISTORIAL		18,95	71,69
300105	25946	SG COMPRA	113,74	AJUNTAMENT		113,74	42,05
	IMPRESSORA		13/10/2015	EDIFICI CONSISTORIAL		18,95	71,69
300105	26003	SG COMPRA	199,65	ATENEU	SEGONA PLANTA	199,65	69,09

# AJUNTAMENT-AJUNTAMENT DE SABADELL

Data obtenció 26/03/2019 14:41  
Pàg. 279

## LLIBRE A LLIBRE A: BENS, DRETS I OBLIGACIONS DE L'ENT LOCAL

EPÍGRAF: I.2 SERVEI PÚBLIC

SUBEPÍGRAF: I.2.C MOBLES

CLASSIFICAC N. BÉ	QUANT. DESCRIPCIÓ	C. GESTO T. ADQUISICIÓ C. COST	COST ADQUI. D- ALTA	CENTRE UBICACIÓ	PLANTA ESPAI	V.B.C. DOT. AMORT	F.A. V.C.
	IMPRESSORA		04/12/2015	EDIFICI ATENEU	ESPORTS	33,27	130,56
300105	26004	SG COMPRA	199,65	ATENEU	SEGONA PLANTA	199,65	69,09
	IMPRESSORA		04/12/2015	EDIFICI ATENEU	ESPORTS	33,27	130,56
300106	26005	PE COMPRA	850,09	FABRICA MOLINS		850,09	283,60
	Projector amb làmpara de 6.000 hores i splitter multiplicador VGA.		31/12/2015	EDIFICI		141,61	566,49
300105	26009	PE COMPRA	525,16	VAPOR LLONCH - DESENV. LOCAL		525,16	175,27
	Impressora Laserjet		31/12/2015	VAPOR		87,52	349,89
300103	26015	PE COMPRA	1.179,02	VAPOR LLONCH - DESENV. LOCAL		1.179,02	393,53
	Ordinador portàtil de 8GB/i5/ssd256/14"/10h		31/12/2015	VAPOR		196,50	785,49
300106	26019	PE COMPRA	68,97	VAPOR LLONCH - DESENV. LOCAL		68,97	23,01
	Disc dur extern HD 1TB 2.5" USB		31/12/2015	VAPOR		11,49	45,96
300106	26020	PE COMPRA	68,97	VAPOR LLONCH - DESENV. LOCAL		68,97	23,01
	Disc dur extern HD 1TB 2.5" USB		31/12/2015	VAPOR		11,49	45,96
300102	26030	PE COMPRA	519,09	VAPOR LLONCH - DESENV. LOCAL		519,09	173,25
	Ordinador CPU i3/4gb/500gb/DwdRw/W7		31/12/2015	VAPOR		86,51	345,84
300102	26031	PE COMPRA	519,09	VAPOR LLONCH - DESENV. LOCAL		519,09	173,25
	Ordinador CPU i3/4gb/500gb/DvdRw/W7		31/12/2015	VAPOR		86,51	345,84
300102	26032	PE COMPRA	118,58	VAPOR LLONCH - DESENV. LOCAL		118,58	39,57
	Monitor de 19"		31/12/2015	VAPOR		19,76	79,01

# AJUNTAMENT-AJUNTAMENT DE SABADELL

Data obtenció 26/03/2019 14:41  
Pàg. 280

## LLIBRE A LLIBRE A: BENS, DRETS I OBLIGACIONS DE L'ENT LOCAL

EPÍGRAF: I.2 SERVEI PÚBLIC

SUBEPÍGRAF: I.2.C MOBLES

CLASSIFICAC	N. BÉ	QUANT. DESCRIPCIÓ	C. GESTO T. ADQUISICIÓ C. COST	COST ADQUI. D- ALTA	CENTRE UBICACIÓ	PLANTA ESPAI	V.B.C. DOT. AMORT	F.A. V.C.
300102	26033	Monitor de 19"	PE COMPRA	118,58	VAPOR LLONCH - DESENV. LOCAL		118,58	39,57
				31/12/2015	VAPOR		19,76	79,01
300105	26111	Impressora	ED COMPRA	246,31	ESCOLA DE MÚSICA		246,31	84,12
				14/12/2015			41,05	162,19
300105	26115	EQUIP MULTIFUNCIÓ	SG COMPRA	2.982,65	AJUNTAMENT	ENTRESÓL	2.982,65	1.032,33
				04/12/2015	EDIFICI CONSISTORIAL	SECRETARIA GENERAL	497,10	1.950,32
300105	26116	EQUIP MULTIFUNCIÓ	SG COMPRA	3.287,17	CAN MARCET, VIA PÚBLICA I MANTENIMENTS		3.287,17	1.137,74
				04/12/2015			547,86	2.149,43
300102	26120	Ordinador	RC COMPRA	1.509,47	Centre Cívic de Torre-romeu		1.509,47	527,26
				27/11/2015			251,57	982,21
300106	26127	Projector amb pantalla i altaveus	PE COMPRA	2.027,42	VAPOR LLONCH - DESENV. LOCAL		2.027,42	676,72
				31/12/2015	VAPOR		337,90	1.350,70
300101	26135	Equip Firewall	GI COMPRA	15.024,40	AJUNTAMENT		15.024,40	5.014,98
				31/12/2015	EDIFICI CONSISTORIAL		2.504,06	10.009,42
300105	26140	IMPRESSORA LASER	SG COMPRA	147,62	EDIFICI NARCIS GIRALT	SEGONA PLANTA	147,62	49,26
				31/12/2015	EDIFICI NARCÍS GIRALT	INFORMÀTICA	24,60	98,36
300105	26141	IMPRESSORA	SG COMPRA	147,62	EDIFICI NARCIS GIRALT	SEGONA PLANTA	147,62	49,26
				31/12/2015	EDIFICI NARCÍS GIRALT	INFORMÀTICA	24,60	98,36
300103	26142	Ordinador Portàtil	PE COMPRA	895,00	VAPOR LLONCH - DESENV. LOCAL		895,00	298,72
				31/12/2015	VAPOR		149,16	596,28

# AJUNTAMENT-AJUNTAMENT DE SABADELL

Data obtenció 26/03/2019 14:41  
Pàg. 281

## LLIBRE A LLIBRE A: BENS, DRETS I OBLIGACIONS DE L'ENT LOCAL

EPÍGRAF: I.2 SERVEI PÚBLIC

SUBEPÍGRAF: I.2.C MOBLES

CLASSIFICAC N. BÉ	QUANT. DESCRIPCIÓ	C. GESTO T. ADQUISICIÓ C. COST	COST ADQUI. D- ALTA	CENTRE UBICACIÓ	PLANTA ESPAI	V.B.C. DOT. AMORT	F.A. V.C.
300105	26143	SG COMPRA	147,62	EDIFICI NARCIS GIRALT	SEGONA PLANTA	147,62	49,26
	IMPRESSORA		31/12/2015	EDIFICI NARCÍS GIRALT	INFORMÀTICA	24,60	98,36
300105	26144	SG COMPRA	147,62	EDIFICI NARCIS GIRALT	SEGONA PLANTA	147,62	49,26
	IMPRESSORA		31/12/2015	EDIFICI NARCÍS GIRALT	INFORMÀTICA	24,60	98,36
300105	26145	SG COMPRA	99,93	EDIFICI NARCIS GIRALT	SEGONA PLANTA	99,93	33,34
	IMPRESSORA		31/12/2015	EDIFICI NARCÍS GIRALT	INFORMÀTICA	16,65	66,59
300105	26146	SG COMPRA	99,93	EDIFICI NARCIS GIRALT	SEGONA PLANTA	99,93	33,34
	IMPRESSORA		31/12/2015	EDIFICI NARCÍS GIRALT	INFORMÀTICA	16,65	66,59
300105	26147	SG COMPRA	99,93	EDIFICI NARCIS GIRALT	SEGONA PLANTA	99,93	33,34
	IMPRESSORA		31/12/2015	EDIFICI NARCÍS GIRALT	INFORMÀTICA	16,65	66,59
300105	26148	SG COMPRA	99,93	EDIFICI NARCIS GIRALT	SEGONA PLANTA	99,93	33,34
	IMPRESSORA		31/12/2015	EDIFICI NARCÍS GIRALT	INFORMÀTICA	16,65	66,59
300105	26149	SG COMPRA	99,93	EDIFICI NARCIS GIRALT	SEGONA PLANTA	99,93	33,34
	IMPRESSORA		31/12/2015	EDIFICI NARCÍS GIRALT	INFORMÀTICA	16,65	66,59
300105	26150	SG COMPRA	99,93	EDIFICI NARCIS GIRALT	SEGONA PLANTA	99,93	33,34
	IMPRESSORA		31/12/2015	EDIFICI NARCÍS GIRALT	INFORMÀTICA	16,65	66,59
300105	26151	SG COMPRA	99,94	EDIFICI NARCIS GIRALT	SEGONA PLANTA	99,94	33,34
	IMPRESSORA		31/12/2015	EDIFICI NARCÍS GIRALT	INFORMÀTICA	16,65	66,60
300105	26152	SG COMPRA	99,94	EDIFICI NARCIS GIRALT	SEGONA PLANTA	99,94	33,34

# AJUNTAMENT-AJUNTAMENT DE SABADELL

Data obtenció 26/03/2019 14:41  
Pàg. 282

## LLIBRE A LLIBRE A: BENS, DRETS I OBLIGACIONS DE L'ENT LOCAL

EPÍGRAF: I.2 SERVEI PÚBLIC

SUBEPÍGRAF: I.2.C MOBLES

CLASSIFICAC	N. BÉ	QUANT. DESCRIPCIÓ	C. GESTO T. ADQUISICIÓ C. COST	COST ADQUI. D- ALTA	CENTRE UBICACIÓ	PLANTA ESPAI	V.B.C. DOT. AMORT	F.A. V.C.
		IMPRESSORA		31/12/2015	EDIFICI NARCÍS GIRALT	INFORMÀTICA	16,65	66,60
300105	26153		SG COMPRA	99,94	EDIFICI NARCIS GIRALT	SEGONA PLANTA	99,94	33,34
		IMPRESSORA		31/12/2015	EDIFICI NARCÍS GIRALT	INFORMÀTICA	16,65	66,60
300105	26154		SG COMPRA	99,94	EDIFICI NARCIS GIRALT	SEGONA PLANTA	99,94	33,34
		IMPRESSORES		31/12/2015	EDIFICI NARCÍS GIRALT	INFORMÀTICA	16,65	66,60
300105	26155		SG COMPRA	179,08	EDIFICI NARCIS GIRALT	SEGONA PLANTA	179,08	59,76
		IMPRESSORA		31/12/2015	EDIFICI NARCÍS GIRALT	INFORMÀTICA	29,84	119,32
300105	26156		SG COMPRA	179,08	EDIFICI NARCIS GIRALT	SEGONA PLANTA	179,08	59,76
		IMPRESSORA		31/12/2015	EDIFICI NARCÍS GIRALT	INFORMÀTICA	29,84	119,32
300102	26161		GI COMPRA	2.310,74	AJUNTAMENT	PRIMERA PLANTA	2.310,74	771,29
		Ordinador		31/12/2015	EDIFICI CONSISTORIAL		385,12	1.539,45
300106	26162		PE COMPRA	473,72	FABRICA MOLINS		473,72	158,11
		Projector		31/12/2015	EDIFICI		78,95	315,61
300105	26165		GI COMPRA	99,93	EDIFICI NARCIS GIRALT		99,93	33,34
		Impressora Officejet Pro		31/12/2015			16,65	66,59
300105	26166		GI COMPRA	99,93	EDIFICI NARCIS GIRALT		99,93	33,34
		Impressora Officejet Pro		31/12/2015			16,65	66,59
300105	26167		GI COMPRA	99,93	EDIFICI NARCIS GIRALT		99,93	33,34
		Impressora Officejet Pro		31/12/2015			16,65	66,59
300105	26168		GI COMPRA	99,93	EDIFICI NARCIS GIRALT		99,93	33,34

# AJUNTAMENT-AJUNTAMENT DE SABADELL

Data obtenció 26/03/2019 14:41  
Pàg. 283

## LLIBRE A LLIBRE A: BENS, DRETS I OBLIGACIONS DE L'ENT LOCAL

EPÍGRAF: I.2 SERVEI PÚBLIC

SUBEPÍGRAF: I.2.C MOBLES

CLASSIFICAC N. BÉ	QUANT. DESCRIPCIÓ	C. GESTO T. ADQUISICIÓ C. COST	COST ADQUI. D- ALTA	CENTRE UBICACIÓ	PLANTA ESPAI	V.B.C. DOT. AMORT	F.A. V.C.
	Impressora Officejet Pro		31/12/2015			16,65	66,59
300105	26169	GI COMPRA	99,94	EDIFICI NARCIS GIRALT		99,94	33,34
	Impressora Officejet Pro		31/12/2015			16,65	66,60
300105	26170	GI COMPRA	99,94	EDIFICI NARCIS GIRALT		99,94	33,34
	Impressora Officejet Pro		31/12/2015			16,65	66,60
300104	26184	GI COMPRA	14.997,95	EDIFICI NARCIS GIRALT		14.997,95	5.006,14
	14 antenes Wimax amb els seus components		31/12/2015			2.499,65	9.991,81
300101	26185	GI COMPRA	13.627,37	EDIFICI NARCIS GIRALT	SEGONA PLANTA	13.627,37	4.548,66
	1 Servidor		31/12/2015	EDIFICI NARCÍS GIRALT	INFORMÀTICA	2.271,22	9.078,71
300105	26213	SG COMPRA	1.052,70	CAP CA N'ORIAN		1.052,70	351,38
	EQUIP MULTIFUNCIÓ		31/12/2015	EDIFICI		175,45	701,32
300105	26214	SG COMPRA	1.052,70	CAP CONCORDIA		1.052,70	351,38
	EQUIP MULTIFUNCIÓ		31/12/2015			175,45	701,32
300105	26215	SG COMPRA	1.052,70	CAP CREU ALTA		1.052,70	351,38
	EQUIP MULTIFUNCIÓ		31/12/2015			175,45	701,32
300105	26216	SG COMPRA	1.052,70	CAP SUD		1.052,70	351,38
	EQUIP MULTIFUNCIÓ		31/12/2015			175,45	701,32
300105	26217	SG COMPRA	1.052,70	CAP SANT OLEGUER		1.052,70	351,38
	EQUIP MULTIFUNCIÓ		31/12/2015			175,45	701,32
300105	26218	SG COMPRA	1.052,70	CAP CAN RULL		1.052,70	351,38
	EQUIP MULTIFUNCIÓ		31/12/2015			175,45	701,32



# AJUNTAMENT-AJUNTAMENT DE SABADELL

Data obtenció 26/03/2019 14:41  
Pàg. 284

## LLIBRE A LLIBRE A: BENS, DRETS I OBLIGACIONS DE L'ENT LOCAL

EPÍGRAF: I.2 SERVEI PÚBLIC

SUBEPÍGRAF: I.2.C MOBLES

CLASSIFICAC N. BÉ	QUANT. DESCRIPCIÓ	C. GESTO T. ADQUISICIÓ C. COST	COST ADQUI. D- ALTA	CENTRE UBICACIÓ	PLANTA ESPAI	V.B.C. DOT. AMORT	F.A. V.C.
300105	26219	SG COMPRA	1.052,70	CAP LA SERRA		1.052,70	351,38
	EQUIP MULTIFUNCIÓ		31/12/2015			175,45	701,32
300105	26220	SG COMPRA	1.052,70	CAP CREU DE BARBERA		1.052,70	351,38
	EQUIP MULTIFUNCIÓ		31/12/2015			175,45	701,32
300105	26221	SG COMPRA	1.052,70	CAP NORD		1.052,70	351,38
	EQUIP MULTIFUNCIÓ		31/12/2015			175,45	701,32
300105	26222	SG COMPRA	1.052,70	CAP MERINALS		1.052,70	351,38
	EQUIP MULTIFUNCIÓ		31/12/2015			175,45	701,32
300105	26223	SG COMPRA	1.052,70	Cap Centre		1.052,70	351,38
	EQUIP MULTIFUNCIÓ		31/12/2015			175,45	701,32
300105	26224	SG COMPRA	1.052,70	Cap Gràcia		1.052,70	351,38
	EQUIP MULTIFUNCIÓ		31/12/2015			175,45	701,32
300104	26230	PE COMPRA	3.291,20	VAPOR LLONCH - DESENV. LOCAL		3.291,20	1.098,56
	Swich Catalyst		31/12/2015	VAPOR		548,53	2.192,64
300105	26233	GI COMPRA	147,62	EDIFICI NARCIS GIRALT		147,62	49,26
	Impressora Lajerjet Pro		31/12/2015			24,60	98,36
300105	26234	GI COMPRA	147,62	EDIFICI NARCIS GIRALT		147,62	49,26
	Impressora Lajerjet Pro		31/12/2015			24,60	98,36
300105	26235	GI COMPRA	147,62	EDIFICI NARCIS GIRALT		147,62	49,26
	Impressora Lajerjet Pro		31/12/2015			24,60	98,36
300105	26236	GI COMPRA	147,62	EDIFICI NARCIS GIRALT		147,62	49,26
	Impressora Lajerjet Pro		31/12/2015			24,60	98,36

# AJUNTAMENT-AJUNTAMENT DE SABADELL

Data obtenció 26/03/2019 14:41  
Pàg. 285

## LLIBRE A LLIBRE A: BENS, DRETS I OBLIGACIONS DE L'ENT LOCAL

EPÍGRAF: I.2 SERVEI PÚBLIC

SUBEPÍGRAF: I.2.C MOBLES

CLASSIFICAC	N. BÉ	QUANT. DESCRIPCIÓ	C. GESTO T. ADQUISICIÓ C. COST	COST ADQUI. D- ALTA	CENTRE UBICACIÓ	PLANTA ESPAI	V.B.C. DOT. AMORT	F.A. V.C.
300105	26237	Impressora Lajerjet Pro	GI COMPRA	147,62 31/12/2015	EDIFICI NARCIS GIRALT		147,62 24,60	49,26 98,36
300105	26238	Impressora Lajerjet Pro	GI COMPRA	147,62 31/12/2015	EDIFICI NARCIS GIRALT		147,62 24,60	49,26 98,36
300105	26239	Impressora Laserjet Pro	GI COMPRA	308,55 31/12/2015	EDIFICI NARCIS GIRALT		308,55 51,42	102,98 205,57
300105	26240	Impressora Laserjet Pro	GI COMPRA	308,55 31/12/2015	EDIFICI NARCIS GIRALT		308,55 51,42	102,98 205,57
300105	26241	Impressora Officejet	GI COMPRA	179,08 31/12/2015	EDIFICI NARCIS GIRALT		179,08 29,84	59,76 119,32
300105	26242	Impressora Officejet	GI COMPRA	179,08 31/12/2015	EDIFICI NARCIS GIRALT		179,08 29,84	59,76 119,32
300105	26243	Impressora	GI COMPRA	413,00 31/12/2015	EDIFICI NARCIS GIRALT		413,00 68,83	137,84 275,16
300105	26244	Impressora Plotter Designjet	GI COMPRA	5.661,59 31/12/2015	EDIFICI NARCIS GIRALT EDIFICI NARCÍS GIRALT	PRIMERA PLANTA INFORMACIÓ CORPORATIVA	6.110,26 1.033,32	2.030,87 4.079,39
300106	26247	15 Lector òptics	GI COMPRA	2.758,80 31/12/2015	CULTURA		2.758,80 459,80	920,85 1.837,95
300105	26332	Impressora multifuncional	UH COMPRA	260,15 31/12/2015	ARXIU HISTORIC		260,15 43,35	86,81 173,34
300106	26401		ED COMPRA	910,00	ESCOLA ILLA		910,00	303,73

# AJUNTAMENT-AJUNTAMENT DE SABADELL

Data obtenció 26/03/2019 14:41  
Pàg. 286

## LLIBRE A LLIBRE A: BENS, DRETS I OBLIGACIONS DE L'ENT LOCAL

EPÍGRAF: I.2 SERVEI PÚBLIC

SUBEPÍGRAF: I.2.C MOBLES

CLASSIFICAC N. BÉ	QUANT. DESCRIPCIÓ	C. GESTO T. ADQUISICIÓ C. COST	COST ADQUI. D- ALTA	CENTRE UBICACIÓ	PLANTA ESPAI	V.B.C. DOT. AMORT	F.A. V.C.
	Escàner		31/12/2015			151,66	606,27
300106	26402	CU COMPRA	550,55	Museu d'història		550,55	183,75
	Projector de video		31/12/2015	Edifici Museu d'història		91,75	366,80
300106	26479	CU COMPRA	3.357,75	LASALA MIGUEL HERNANDEZ		3.357,75	1.120,77
	Projector de vídeo		31/12/2015			559,62	2.236,98
300106	27143	ED COMPRA	2.759,68	ESCOLA ILLA		2.759,68	921,14
	3 Projectors		31/12/2015			459,94	1.838,54
300106	27148	ED COMPRA	700,00	ESCOLA ILLA		700,00	233,63
	Projector		31/12/2015			116,66	466,37
300107	27149	ED COMPRA	2.599,90	ESCOLA ILLA		2.599,90	867,80
	Tablet gràfica		31/12/2015			433,31	1.732,10
300103	27154	CU COMPRA	762,30	CA L'ESTRUCH		762,30	254,44
	Ordinador portàtil		31/12/2015			127,05	507,86
300101	27375	GI COMPRA	11.703,48	EDIFICI NARCIS GIRALT	SEGONA PLANTA	11.703,48	3.067,48
	1 servidor		06/06/2016	EDIFICI NARCÍS GIRALT	INFORMÀTICA	1.950,58	8.636,00
300104	27376	GI COMPRA	14.320,04	EDIFICI NARCIS GIRALT	SEGONA PLANTA	14.320,04	3.753,28
	Switch		06/06/2016	EDIFICI NARCÍS GIRALT	INFORMÀTICA	2.386,67	10.566,76
300105	27431	SG COMPRA	3.396,06	EDIFICI SALUT- PL. GAS	PLANTA BAIXA	3.396,06	803,26
	EQUIP MULTIFUNCIÓ		01/08/2016	EDIFICI		566,01	2.592,80
300104	27447	GI COMPRA	2.044,39	EDIFICI NARCIS GIRALT	SEGONA PLANTA	2.044,39	448,08
	Switch Accés		08/09/2016	EDIFICI NARCÍS GIRALT	INFORMÀTICA	340,73	1.596,31

# AJUNTAMENT-AJUNTAMENT DE SABADELL

Data obtenció 26/03/2019 14:41  
Pàg. 287

## LLIBRE A LLIBRE A: BENS, DRETS I OBLIGACIONS DE L'ENT LOCAL

EPÍGRAF: I.2 SERVEI PÚBLIC

SUBEPÍGRAF: I.2.C MOBLES

CLASSIFICAC N. BÉ	QUANT. DESCRIPCIÓ	C. GESTO T. ADQUISICIÓ C. COST	COST ADQUI. D- ALTA	CENTRE UBICACIÓ	PLANTA ESPAI	V.B.C. DOT. AMORT	F.A. V.C.
300102	27448	GI COMPRA	784,77	EDIFICI NARCIS GIRALT	SEGONA PLANTA	784,77	184,54
	Ordinador HP 600 G2 Base		04/08/2016	EDIFICI NARCÍS GIRALT	INFORMÀTICA	130,79	600,23
300102	27449	GI COMPRA	784,77	EDIFICI NARCIS GIRALT	SEGONA PLANTA	784,77	184,54
	Ordinador HP Prodesk 600 G2 Base		04/08/2016	EDIFICI NARCÍS GIRALT	INFORMÀTICA	130,79	600,23
300102	27450	GI COMPRA	784,77	EDIFICI NARCIS GIRALT	SEGONA PLANTA	784,77	184,54
	Ordinador HP Prodesk 600 G2		04/08/2016	EDIFICI NARCÍS GIRALT	INFORMÀTICA	130,79	600,23
300102	27451	GI COMPRA	784,77	EDIFICI NARCIS GIRALT	SEGONA PLANTA	784,77	184,54
	Ordinador Prodesk 600 G2 Base		04/08/2016	EDIFICI NARCÍS GIRALT	INFORMÀTICA	130,79	600,23
300102	27452	GI COMPRA	784,77	EDIFICI NARCIS GIRALT	SEGONA PLANTA	784,77	184,54
	Ordinador Prodesk 600 G2 Base		04/08/2016	EDIFICI NARCÍS GIRALT	INFORMÀTICA	130,79	600,23
300102	27453	GI COMPRA	784,77	EDIFICI NARCIS GIRALT	SEGONA PLANTA	784,77	184,54
	Ordinador Prodesk 600 G2 Base		04/08/2016	EDIFICI NARCÍS GIRALT	INFORMÀTICA	130,79	600,23
300102	27454	GI COMPRA	784,77	EDIFICI NARCIS GIRALT	SEGONA PLANTA	784,77	184,54
	Ordinador Prodesk 600 G2 Base		04/08/2016	EDIFICI NARCÍS GIRALT	INFORMÀTICA	130,79	600,23
300102	27455	GI COMPRA	784,77	EDIFICI NARCIS GIRALT	SEGONA PLANTA	784,77	184,54
	Ordinador Prodesk 600 G2		04/08/2016	EDIFICI NARCÍS GIRALT	INFORMÀTICA	130,79	600,23
300102	27456	GI COMPRA	784,77	EDIFICI NARCIS GIRALT	SEGONA PLANTA	784,77	184,54
	Ordinador Prodesk 600 G2 Base		04/08/2016	EDIFICI NARCÍS GIRALT	INFORMÀTICA	130,79	600,23
300102	27457	GI COMPRA	784,77	EDIFICI NARCIS GIRALT	SEGONA PLANTA	784,77	184,54

# AJUNTAMENT-AJUNTAMENT DE SABADELL

Data obtenció 26/03/2019 14:41  
Pàg. 288

## LLIBRE A LLIBRE A: BENS, DRETS I OBLIGACIONS DE L'ENT LOCAL

EPÍGRAF: I.2 SERVEI PÚBLIC

SUBEPÍGRAF: I.2.C MOBLES

CLASSIFICAC N. BÉ	QUANT. DESCRIPCIÓ	C. GESTO T. ADQUISICIÓ C. COST	COST ADQUI. D- ALTA	CENTRE UBICACIÓ	PLANTA ESPAI	V.B.C. DOT. AMORT	F.A. V.C.
	Ordinador Prodesk 600 G2 Base		04/08/2016	EDIFICI NARCÍS GIRALT	INFORMÀTICA	130,79	600,23
300102 27458		GI COMPRA	784,77	EDIFICI NARCIS GIRALT	SEGONA PLANTA	784,77	184,54
	Ordinador HP Prodesk 600 G2		04/08/2016	EDIFICI NARCÍS GIRALT	INFORMÀTICA	130,79	600,23
300102 27459		GI COMPRA	784,77	EDIFICI NARCIS GIRALT	SEGONA PLANTA	784,77	184,54
	Ordinador HP Prodesk 600 G2		04/08/2016	EDIFICI NARCÍS GIRALT	INFORMÀTICA	130,79	600,23
300102 27460		GI COMPRA	784,77	EDIFICI NARCIS GIRALT	SEGONA PLANTA	784,77	184,54
	Ordinador HP 600 G2		04/08/2016	EDIFICI NARCÍS GIRALT	INFORMÀTICA	130,79	600,23
300102 27461		GI COMPRA	784,77	EDIFICI NARCIS GIRALT	SEGONA PLANTA	784,77	184,54
	Ordinador HP Prodesk 600 G2 Base		04/08/2016	EDIFICI NARCÍS GIRALT	INFORMÀTICA	130,79	600,23
300102 27462		GI COMPRA	784,77	EDIFICI NARCIS GIRALT	SEGONA PLANTA	784,77	184,54
	Ordinador HP Prodesk 600 G2 Base		04/08/2016	EDIFICI NARCÍS GIRALT	INFORMÀTICA	130,79	600,23
300102 27463		GI COMPRA	784,77	EDIFICI NARCIS GIRALT	SEGONA PLANTA	784,77	184,54
	Ordinador HP Prodesk 600 G2 Base		04/08/2016	EDIFICI NARCÍS GIRALT	INFORMÀTICA	130,79	600,23
300102 27464		GI COMPRA	784,77	EDIFICI NARCIS GIRALT	SEGONA PLANTA	784,77	184,54
	Ordinador Prodesk 600 G2 Base		04/08/2016	EDIFICI NARCÍS GIRALT	INFORMÀTICA	130,79	600,23
300102 27465		GI COMPRA	784,77	EDIFICI NARCIS GIRALT	SEGONA PLANTA	784,77	184,54
	Ordinador HP Prodesk 600 G2 Base		04/08/2016	EDIFICI NARCÍS GIRALT	INFORMÀTICA	130,79	600,23
300102 27466		GI COMPRA	784,77	EDIFICI NARCIS GIRALT	SEGONA PLANTA	784,77	184,54
	Ordinador HP Prodesk 600 G2 Base		04/08/2016	EDIFICI NARCÍS GIRALT	INFORMÀTICA	130,79	600,23

# AJUNTAMENT-AJUNTAMENT DE SABADELL

Data obtenció 26/03/2019 14:41  
Pàg. 289

## LLIBRE A LLIBRE A: BENS, DRETS I OBLIGACIONS DE L'ENT LOCAL

EPÍGRAF: I.2 SERVEI PÚBLIC

SUBEPÍGRAF: I.2.C MOBLES

CLASSIFICAC N. BÉ	QUANT. DESCRIPCIÓ	C. GESTO T. ADQUISICIÓ C. COST	COST ADQUI. D- ALTA	CENTRE UBICACIÓ	PLANTA ESPAI	V.B.C. DOT. AMORT	F.A. V.C.
300102	27467	GI COMPRA	784,77	EDIFICI NARCIS GIRALT	SEGONA PLANTA	784,77	184,54
	Ordinador HP Prodesk 600 G2 Base		04/08/2016	EDIFICI NARCÍS GIRALT	INFORMÀTICA	130,79	600,23
300102	27468	GI COMPRA	784,77	EDIFICI NARCIS GIRALT	SEGONA PLANTA	784,77	184,54
	Ordinador HP Prodesk 600 G2 Base		04/08/2016	EDIFICI NARCÍS GIRALT	INFORMÀTICA	130,79	600,23
300102	27469	GI COMPRA	784,77	EDIFICI NARCIS GIRALT	SEGONA PLANTA	784,77	184,54
	Ordinador HP Prodesk 600 G2 Base		04/08/2016	EDIFICI NARCÍS GIRALT	INFORMÀTICA	130,79	600,23
300102	27470	GI COMPRA	784,77	EDIFICI NARCIS GIRALT	SEGONA PLANTA	784,77	184,54
	Ordinador HP Prodesk 600 G2 Base		04/08/2016	EDIFICI NARCÍS GIRALT	INFORMÀTICA	130,79	600,23
300102	27471	GI COMPRA	784,77	EDIFICI NARCIS GIRALT	SEGONA PLANTA	784,77	184,54
	Ordinador HP Prodesk 600 G2 Base		04/08/2016	EDIFICI NARCÍS GIRALT	INFORMÀTICA	130,79	600,23
300102	27472	GI COMPRA	784,77	EDIFICI NARCIS GIRALT	SEGONA PLANTA	784,77	184,54
	Ordinador HP Prodesk 600 G2 Base		04/08/2016	EDIFICI NARCÍS GIRALT	INFORMÀTICA	130,79	600,23
300102	27473	GI COMPRA	784,77	EDIFICI NARCIS GIRALT	SEGONA PLANTA	784,77	184,54
	Ordinador HP Prodesk 600 G2 Base		04/08/2016	EDIFICI NARCÍS GIRALT	INFORMÀTICA	130,79	600,23
300102	27474	GI COMPRA	784,77	EDIFICI NARCIS GIRALT	SEGONA PLANTA	784,77	184,54
	Ordinador HP Prodesk 600 G2 Base		04/08/2016	EDIFICI NARCÍS GIRALT	INFORMÀTICA	130,79	600,23
300102	27475	GI COMPRA	784,77	EDIFICI NARCIS GIRALT	SEGONA PLANTA	784,77	184,54
	Ordinador HP Prodesk 600 G2 Base		04/08/2016	EDIFICI NARCÍS GIRALT	INFORMÀTICA	130,79	600,23
300102	27476	GI COMPRA	784,77	EDIFICI NARCIS GIRALT	SEGONA PLANTA	784,77	184,54

# AJUNTAMENT-AJUNTAMENT DE SABADELL

Data obtenció 26/03/2019 14:41  
Pàg. 290

## LLIBRE A LLIBRE A: BENS, DRETS I OBLIGACIONS DE L'ENT LOCAL

EPÍGRAF: I.2 SERVEI PÚBLIC

SUBEPÍGRAF: I.2.C MOBLES

CLASSIFICAC N. BÉ	QUANT. DESCRIPCIÓ	C. GESTO T. ADQUISICIÓ C. COST	COST ADQUI. D- ALTA	CENTRE UBICACIÓ	PLANTA ESPAI	V.B.C. DOT. AMORT	F.A. V.C.
300102	27477	Ordinador HP Prodesk 600 G2 Base	04/08/2016	EDIFICI NARCÍS GIRALT	INFORMÀTICA	130,79	600,23
		GI COMPRA	784,77	EDIFICI NARCIS GIRALT	SEGONA PLANTA	784,77	184,54
300102	27478	Ordinador HP Prodesk 600 G2 Base	04/08/2016	EDIFICI NARCÍS GIRALT	INFORMÀTICA	130,79	600,23
		GI COMPRA	784,77	EDIFICI NARCIS GIRALT	SEGONA PLANTA	784,77	184,54
300102	27479	Ordinador HP Prodesk 600 G2 Base	04/08/2016	EDIFICI NARCÍS GIRALT	INFORMÀTICA	130,79	600,23
		GI COMPRA	784,77	EDIFICI NARCIS GIRALT	SEGONA PLANTA	784,77	184,54
300102	27480	Ordinador HP Prodesk 600 G2 Base	04/08/2016	EDIFICI NARCÍS GIRALT	INFORMÀTICA	130,79	600,23
		GI COMPRA	784,77	EDIFICI NARCIS GIRALT	SEGONA PLANTA	784,77	184,54
300102	27481	Ordinador HP Prodesk 600 G2 Base	04/08/2016	EDIFICI NARCÍS GIRALT	INFORMÀTICA	130,79	600,23
		GI COMPRA	784,77	EDIFICI NARCIS GIRALT	SEGONA PLANTA	784,77	184,54
300102	27482	Ordinador HP Prodesk 600 G2 Base	04/08/2016	EDIFICI NARCÍS GIRALT	INFORMÀTICA	130,79	600,23
		GI COMPRA	784,77	EDIFICI NARCIS GIRALT	SEGONA PLANTA	784,77	184,54
300102	27483	Ordinador HP Prodesk 600 G2 Base	04/08/2016	EDIFICI NARCÍS GIRALT	INFORMÀTICA	130,79	600,23
		GI COMPRA	784,77	EDIFICI NARCIS GIRALT	SEGONA PLANTA	784,77	184,54
300102	27484	Ordinador HP Prodesk 600 G2 Base	04/08/2016	EDIFICI NARCÍS GIRALT	INFORMÀTICA	130,79	600,23
		GI COMPRA	784,77	EDIFICI NARCIS GIRALT	SEGONA PLANTA	784,77	184,54
300102	27485	Ordinador HP Prodesk 600 G2 Base	04/08/2016	EDIFICI NARCÍS GIRALT	INFORMÀTICA	130,79	600,23
		GI COMPRA	784,77	EDIFICI NARCIS GIRALT	SEGONA PLANTA	784,77	184,54
		Ordinador HP Prodesk 600 G2 Base	04/08/2016	EDIFICI NARCÍS GIRALT	INFORMÀTICA	130,79	600,23

# AJUNTAMENT-AJUNTAMENT DE SABADELL

Data obtenció 26/03/2019 14:41  
Pàg. 291

## LLIBRE A LLIBRE A: BENS, DRETS I OBLIGACIONS DE L'ENT LOCAL

EPÍGRAF: I.2 SERVEI PÚBLIC

SUBEPÍGRAF: I.2.C MOBLES

CLASSIFICAC N. BÉ	QUANT. DESCRIPCIÓ	C. GESTO T. ADQUISICIÓ C. COST	COST ADQUI. D- ALTA	CENTRE UBICACIÓ	PLANTA ESPAI	V.B.C. DOT. AMORT	F.A. V.C.
300102	27486	GI COMPRA	784,77	EDIFICI NARCIS GIRALT	SEGONA PLANTA	784,77	184,54
	Ordinador HP Prodesk 600 G2 Base		04/08/2016	EDIFICI NARCÍS GIRALT	INFORMÀTICA	130,79	600,23
300102	27487	GI COMPRA	784,77	EDIFICI NARCIS GIRALT	SEGONA PLANTA	784,77	184,54
	Ordinador HP Prodesk 600 G2 Base		04/08/2016	EDIFICI NARCÍS GIRALT	INFORMÀTICA	130,79	600,23
300102	27488	GI COMPRA	784,77	EDIFICI NARCIS GIRALT	SEGONA PLANTA	784,77	184,54
	Ordinador HP Prodesk 600 G2 Base		04/08/2016	EDIFICI NARCÍS GIRALT	INFORMÀTICA	130,79	600,23
300102	27489	GI COMPRA	784,77	EDIFICI NARCIS GIRALT	SEGONA PLANTA	784,77	184,54
	Ordinador HP Prodesk 600 G2 Base		04/08/2016	EDIFICI NARCÍS GIRALT	INFORMÀTICA	130,79	600,23
300102	27490	GI COMPRA	784,77	EDIFICI NARCIS GIRALT	SEGONA PLANTA	784,77	184,54
	Ordinador HP Prodesk 600 G2 Base		04/08/2016	EDIFICI NARCÍS GIRALT	INFORMÀTICA	130,79	600,23
300102	27491	GI COMPRA	784,77	EDIFICI NARCIS GIRALT	SEGONA PLANTA	784,77	184,54
	Ordinador HP Prodesk 600 G2 Base		04/08/2016	EDIFICI NARCÍS GIRALT	INFORMÀTICA	130,79	600,23
300102	27492	GI COMPRA	784,77	EDIFICI NARCIS GIRALT	SEGONA PLANTA	784,77	184,54
	Ordinador HP Prodesk 600 G2 Base		04/08/2016	EDIFICI NARCÍS GIRALT	INFORMÀTICA	130,79	600,23
300102	27493	GI COMPRA	784,77	EDIFICI NARCIS GIRALT	SEGONA PLANTA	784,77	184,54
	Ordinador HP Prodesk 600 G2 Base		04/08/2016	EDIFICI NARCÍS GIRALT	INFORMÀTICA	130,79	600,23
300102	27494	GI COMPRA	784,77	EDIFICI NARCIS GIRALT	SEGONA PLANTA	784,77	184,54
	Ordinador HP Prodesk 600 G2 Base		04/08/2016	EDIFICI NARCÍS GIRALT	INFORMÀTICA	130,79	600,23
300102	27495	GI COMPRA	784,77	EDIFICI NARCIS GIRALT	SEGONA PLANTA	784,77	184,54



# AJUNTAMENT-AJUNTAMENT DE SABADELL

Data obtenció 26/03/2019 14:41  
Pàg. 292

## LLIBRE A LLIBRE A: BENS, DRETS I OBLIGACIONS DE L'ENT LOCAL

EPÍGRAF: I.2 SERVEI PÚBLIC

SUBEPÍGRAF: I.2.C MOBLES

CLASSIFICAC N. BÉ	QUANT. DESCRIPCIÓ	C. GESTO T. ADQUISICIÓ C. COST	COST ADQUI. D- ALTA	CENTRE UBICACIÓ	PLANTA ESPAI	V.B.C. DOT. AMORT	F.A. V.C.
300102	27496	Ordinador HP Prodesk 600 G2 Base	04/08/2016	EDIFICI NARCÍS GIRALT	INFORMÀTICA	130,79	600,23
		GI COMPRA	784,77	EDIFICI NARCIS GIRALT	SEGONA PLANTA	784,77	184,54
300102	27497	Ordinador HP Prodesk 600 G2 Base	04/08/2016	EDIFICI NARCÍS GIRALT	INFORMÀTICA	130,79	600,23
		GI COMPRA	784,77	EDIFICI NARCIS GIRALT	SEGONA PLANTA	784,77	184,54
300102	27498	Ordinador HP Prodesk 600 G2 Base	04/08/2016	EDIFICI NARCÍS GIRALT	INFORMÀTICA	130,79	600,23
		GI COMPRA	784,77	EDIFICI NARCIS GIRALT	SEGONA PLANTA	784,77	184,54
300102	27499	Ordinador HP Prodesk 600 G2 Base	04/08/2016	EDIFICI NARCÍS GIRALT	INFORMÀTICA	130,79	600,23
		GI COMPRA	784,77	EDIFICI NARCIS GIRALT	SEGONA PLANTA	784,77	184,54
300102	27500	Ordinador HP Prodesk 600 G2 Base	04/08/2016	EDIFICI NARCÍS GIRALT	INFORMÀTICA	130,79	600,23
		GI COMPRA	784,77	EDIFICI NARCIS GIRALT	SEGONA PLANTA	784,77	184,54
300102	27501	Ordinador HP Prodesk 600 G2 Base	04/08/2016	EDIFICI NARCÍS GIRALT	INFORMÀTICA	130,79	600,23
		GI COMPRA	784,77	EDIFICI NARCIS GIRALT	SEGONA PLANTA	784,77	184,54
300105	27660	Ordinador HP Prodesk 600 G2 Base	04/08/2016	EDIFICI NARCÍS GIRALT	INFORMÀTICA	130,79	600,23
		DH COMPRA	1.052,70	Igualtat dona-home - c. de Vidal, 142-148		1.052,70	236,97
300102	27685	EQUIP MULTIFUNCIÓ	26/08/2016			175,45	815,73
		GI COMPRA	846,44	EDIFICI NARCIS GIRALT	SEGONA PLANTA	846,44	199,04
300102	27687	Ordinador HP 600 G2	04/08/2016	EDIFICI NARCÍS GIRALT	INFORMÀTICA	141,07	647,40
		GI COMPRA	846,44	EDIFICI NARCIS GIRALT	SEGONA PLANTA	846,44	199,04
		Ordinador HP 600 G2	04/08/2016	EDIFICI NARCÍS GIRALT	INFORMÀTICA	141,07	647,40

# AJUNTAMENT-AJUNTAMENT DE SABADELL

Data obtenció 26/03/2019 14:41  
Pàg. 293

## LLIBRE A LLIBRE A: BENS, DRETS I OBLIGACIONS DE L'ENT LOCAL

EPÍGRAF: I.2 SERVEI PÚBLIC

SUBEPÍGRAF: I.2.C MOBLES

CLASSIFICAC N. BÉ	QUANT. DESCRIPCIÓ	C. GESTO T. ADQUISICIÓ C. COST	COST ADQUI. D- ALTA	CENTRE UBICACIÓ	PLANTA ESPAI	V.B.C. DOT. AMORT	F.A. V.C.
300102	27688	GI COMPRA	846,44	EDIFICI NARCIS GIRALT	SEGONA PLANTA	846,44	199,04
	Ordinador HP 600 G2		04/08/2016	EDIFICI NARCÍS GIRALT	INFORMÀTICA	141,07	647,40
300102	27689	GI COMPRA	846,44	EDIFICI NARCIS GIRALT	SEGONA PLANTA	846,44	199,04
	Ordinador HP 600 G2		04/08/2016	EDIFICI NARCÍS GIRALT	INFORMÀTICA	141,07	647,40
300102	27690	GI COMPRA	846,44	EDIFICI NARCIS GIRALT	SEGONA PLANTA	846,44	199,04
	Ordinador HP 600 G2		04/08/2016	EDIFICI NARCÍS GIRALT	INFORMÀTICA	141,07	647,40
300102	27691	GI COMPRA	846,44	EDIFICI NARCIS GIRALT	SEGONA PLANTA	846,44	199,04
	Ordinador HP 600 G2		04/08/2016	EDIFICI NARCÍS GIRALT	INFORMÀTICA	141,07	647,40
300102	27692	GI COMPRA	846,44	EDIFICI NARCIS GIRALT	SEGONA PLANTA	846,44	199,04
	Ordinador HP 600 G2		04/08/2016	EDIFICI NARCÍS GIRALT	INFORMÀTICA	141,07	647,40
300102	27693	GI COMPRA	846,44	EDIFICI NARCIS GIRALT	SEGONA PLANTA	846,44	199,04
	Ordinador HP 600 G2		04/08/2016	EDIFICI NARCÍS GIRALT	INFORMÀTICA	141,07	647,40
300102	27694	GI COMPRA	846,44	EDIFICI NARCIS GIRALT	SEGONA PLANTA	846,44	199,04
	Ordinador HP 600 G2		04/08/2016	EDIFICI NARCÍS GIRALT	INFORMÀTICA	141,07	647,40
300102	27695	GI COMPRA	846,44	EDIFICI NARCIS GIRALT	SEGONA PLANTA	846,44	199,04
	Ordinador HP 600 G2		04/08/2016	EDIFICI NARCÍS GIRALT	INFORMÀTICA	141,07	647,40
300102	27696	GI COMPRA	846,44	EDIFICI NARCIS GIRALT	SEGONA PLANTA	846,44	199,04
	Ordinador HP 600 G2		04/08/2016	EDIFICI NARCÍS GIRALT	INFORMÀTICA	141,07	647,40
300102	27697	GI COMPRA	846,44	EDIFICI NARCIS GIRALT	SEGONA PLANTA	846,44	199,04

# AJUNTAMENT-AJUNTAMENT DE SABADELL

Data obtenció 26/03/2019 14:41  
Pàg. 294

## LLIBRE A LLIBRE A: BENS, DRETS I OBLIGACIONS DE L'ENT LOCAL

EPÍGRAF: I.2 SERVEI PÚBLIC

SUBEPÍGRAF: I.2.C MOBLES

CLASSIFICAC N. BÉ	QUANT. DESCRIPCIÓ	C. GESTO T. ADQUISICIÓ C. COST	COST ADQUI. D- ALTA	CENTRE UBICACIÓ	PLANTA ESPAI	V.B.C. DOT. AMORT	F.A. V.C.
	Ordinador HP 600 G2		04/08/2016	EDIFICI NARCÍS GIRALT	INFORMÀTICA	141,07	647,40
300102 27698		GI COMPRA	846,44	EDIFICI NARCIS GIRALT	SEGONA PLANTA	846,44	199,04
	Ordinador HP 600 G2		04/08/2016	EDIFICI NARCÍS GIRALT	INFORMÀTICA	141,07	647,40
300102 27699		GI COMPRA	846,44	EDIFICI NARCIS GIRALT	SEGONA PLANTA	846,44	199,04
	Ordinador HP 600 G2		04/08/2016	EDIFICI NARCÍS GIRALT	INFORMÀTICA	141,07	647,40
300102 27700		GI COMPRA	846,44	EDIFICI NARCIS GIRALT	SEGONA PLANTA	846,44	199,04
	Ordinador HP 600 G2		04/08/2016	EDIFICI NARCÍS GIRALT	INFORMÀTICA	141,07	647,40
300102 27701		GI COMPRA	846,44	EDIFICI NARCIS GIRALT	SEGONA PLANTA	846,44	199,04
	Ordinador HP 600 G2		04/08/2016	EDIFICI NARCÍS GIRALT	INFORMÀTICA	141,07	647,40
300102 27702		GI COMPRA	846,44	EDIFICI NARCIS GIRALT	SEGONA PLANTA	846,44	199,04
	Ordinador HP 600 G2		04/08/2016	EDIFICI NARCÍS GIRALT	INFORMÀTICA	141,07	647,40
300102 27703		GI COMPRA	846,44	EDIFICI NARCIS GIRALT	SEGONA PLANTA	846,44	199,04
	Ordinador HP 600 G2		04/08/2016	EDIFICI NARCÍS GIRALT	INFORMÀTICA	141,07	647,40
300102 27704		GI COMPRA	846,44	EDIFICI NARCIS GIRALT	SEGONA PLANTA	846,44	199,04
	Ordinador HP 600 G2		04/08/2016	EDIFICI NARCÍS GIRALT	INFORMÀTICA	141,07	647,40
300102 27705		GI COMPRA	846,44	EDIFICI NARCIS GIRALT	SEGONA PLANTA	846,44	199,04
	Ordinador HP 600 G2		04/08/2016	EDIFICI NARCÍS GIRALT	INFORMÀTICA	141,07	647,40
300102 27709		GI COMPRA	846,45	EDIFICI NARCIS GIRALT	SEGONA PLANTA	846,45	199,04
	Ordinador HP 600 G2		04/08/2016	EDIFICI NARCÍS GIRALT	INFORMÀTICA	141,07	647,41

# AJUNTAMENT-AJUNTAMENT DE SABADELL

Data obtenció 26/03/2019 14:41  
Pàg. 295

## LLIBRE A LLIBRE A: BENS, DRETS I OBLIGACIONS DE L'ENT LOCAL

EPÍGRAF: I.2 SERVEI PÚBLIC

SUBEPÍGRAF: I.2.C MOBLES

CLASSIFICAC N. BÉ	QUANT. DESCRIPCIÓ	C. GESTO T. ADQUISICIÓ C. COST	COST ADQUI. D- ALTA	CENTRE UBICACIÓ	PLANTA ESPAI	V.B.C. DOT. AMORT	F.A. V.C.
300102	27711	GI COMPRA	846,45	EDIFICI NARCIS GIRALT	SEGONA PLANTA	846,45	199,04
	Ordinador HP 600 G2		04/08/2016	EDIFICI NARCÍS GIRALT	INFORMÀTICA	141,07	647,41
300102	27712	GI COMPRA	846,45	EDIFICI NARCIS GIRALT	SEGONA PLANTA	846,45	199,04
	Ordinador HP 600 G2		04/08/2016	EDIFICI NARCÍS GIRALT	INFORMÀTICA	141,07	647,41
300102	27713	GI COMPRA	846,45	EDIFICI NARCIS GIRALT	SEGONA PLANTA	846,45	199,04
	Ordinador HP 600 G2		04/08/2016	EDIFICI NARCÍS GIRALT	INFORMÀTICA	141,07	647,41
300102	27714	GI COMPRA	846,45	EDIFICI NARCIS GIRALT	SEGONA PLANTA	846,45	199,04
	Ordinador HP 600 G2		04/08/2016	EDIFICI NARCÍS GIRALT	INFORMÀTICA	141,07	647,41
300102	27715	GI COMPRA	846,45	EDIFICI NARCIS GIRALT	SEGONA PLANTA	846,45	199,04
	Ordinador HP 600 G2		04/08/2016	EDIFICI NARCÍS GIRALT	INFORMÀTICA	141,07	647,41
300102	27716	GI COMPRA	846,45	EDIFICI NARCIS GIRALT	SEGONA PLANTA	846,45	199,04
	Ordinador HP 600 G2		04/08/2016	EDIFICI NARCÍS GIRALT	INFORMÀTICA	141,07	647,41
300102	27717	GI COMPRA	846,45	EDIFICI NARCIS GIRALT	SEGONA PLANTA	846,45	199,04
	Ordinador HP 600 G2		04/08/2016	EDIFICI NARCÍS GIRALT	INFORMÀTICA	141,07	647,41
300102	27718	GI COMPRA	846,45	EDIFICI NARCIS GIRALT	SEGONA PLANTA	846,45	199,04
	Ordinador HP 600 G2		04/08/2016	EDIFICI NARCÍS GIRALT	INFORMÀTICA	141,07	647,41
300102	27719	GI COMPRA	846,45	EDIFICI NARCIS GIRALT	SEGONA PLANTA	846,45	199,04
	Ordinador HP 600 G2		04/08/2016	EDIFICI NARCÍS GIRALT	INFORMÀTICA	141,07	647,41
300102	27735	GI COMPRA	846,44	EDIFICI NARCIS GIRALT	SEGONA PLANTA	846,44	199,04

# AJUNTAMENT-AJUNTAMENT DE SABADELL

Data obtenció 26/03/2019 14:41  
 Pàg. 296

## LLIBRE A LLIBRE A: BENS, DRETS I OBLIGACIONS DE L'ENT LOCAL

EPÍGRAF: I.2 SERVEI PÚBLIC

SUBEPÍGRAF: I.2.C MOBLES

CLASSIFICAC N. BÉ	QUANT. DESCRIPCIÓ	C. GESTO T. ADQUISICIÓ C. COST	COST ADQUI. D- ALTA	CENTRE UBICACIÓ	PLANTA ESPAI	V.B.C. DOT. AMORT	F.A. V.C.
	Ordinador HP 600 G2		04/08/2016	EDIFICI NARCÍS GIRALT	INFORMÀTICA	141,07	647,40
300102 27736		GI COMPRA	846,44	EDIFICI NARCIS GIRALT	SEGONA PLANTA	846,44	199,04
	Ordinador HP 600 G2		04/08/2016	EDIFICI NARCÍS GIRALT	INFORMÀTICA	141,07	647,40
300102 27737		GI COMPRA	846,44	EDIFICI NARCIS GIRALT	SEGONA PLANTA	846,44	199,04
	Ordinador HP 600 G2		04/08/2016	EDIFICI NARCÍS GIRALT	INFORMÀTICA	141,07	647,40
300102 27738		GI COMPRA	846,44	EDIFICI NARCIS GIRALT	SEGONA PLANTA	846,44	199,04
	Ordinador HP 600 G2		04/08/2016	EDIFICI NARCÍS GIRALT	INFORMÀTICA	141,07	647,40
300102 27739		GI COMPRA	846,44	EDIFICI NARCIS GIRALT	SEGONA PLANTA	846,44	199,04
	Ordinador HP 600 G2		04/08/2016	EDIFICI NARCÍS GIRALT	INFORMÀTICA	141,07	647,40
300102 27740		GI COMPRA	846,44	EDIFICI NARCIS GIRALT	SEGONA PLANTA	846,44	199,04
	Ordinador HP 600 G2		04/08/2016	EDIFICI NARCÍS GIRALT	INFORMÀTICA	141,07	647,40
300102 27741		GI COMPRA	846,44	EDIFICI NARCIS GIRALT	SEGONA PLANTA	846,44	199,04
	Ordinador HP 600 G2		04/08/2016	EDIFICI NARCÍS GIRALT	INFORMÀTICA	141,07	647,40
300102 27742		GI COMPRA	846,44	EDIFICI NARCIS GIRALT	SEGONA PLANTA	846,44	199,04
	Ordinador HP 600 G2		04/08/2016	EDIFICI NARCÍS GIRALT	INFORMÀTICA	141,07	647,40
300102 27743		GI COMPRA	846,44	EDIFICI NARCIS GIRALT	SEGONA PLANTA	846,44	199,04
	Ordinador HP 600 G2		04/08/2016	EDIFICI NARCÍS GIRALT	INFORMÀTICA	141,07	647,40
300102 27744		GI COMPRA	846,44	EDIFICI NARCIS GIRALT	SEGONA PLANTA	846,44	199,04
	Ordinador HP 600 G2		04/08/2016	EDIFICI NARCÍS GIRALT	INFORMÀTICA	141,07	647,40

# AJUNTAMENT-AJUNTAMENT DE SABADELL

Data obtenció 26/03/2019 14:41  
Pàg. 297

## LLIBRE A LLIBRE A: BENS, DRETS I OBLIGACIONS DE L'ENT LOCAL

EPÍGRAF: I.2 SERVEI PÚBLIC

SUBEPÍGRAF: I.2.C MOBLES

CLASSIFICAC N. BÉ	QUANT. DESCRIPCIÓ	C. GESTO T. ADQUISICIÓ C. COST	COST ADQUI. D- ALTA	CENTRE UBICACIÓ	PLANTA ESPAI	V.B.C. DOT. AMORT	F.A. V.C.
300102	27745	GI COMPRA	846,44	EDIFICI NARCIS GIRALT	SEGONA PLANTA	846,44	199,04
	Ordinador HP 600 G2		04/08/2016	EDIFICI NARCÍS GIRALT	INFORMÀTICA	141,07	647,40
300102	27746	GI COMPRA	846,44	EDIFICI NARCIS GIRALT	SEGONA PLANTA	846,44	199,04
	Ordinador HP 600 G2		04/08/2016	EDIFICI NARCÍS GIRALT	INFORMÀTICA	141,07	647,40
300102	27747	GI COMPRA	846,44	EDIFICI NARCIS GIRALT	SEGONA PLANTA	846,44	199,04
	Ordinador HP 600 G2		04/08/2016	EDIFICI NARCÍS GIRALT	INFORMÀTICA	141,07	647,40
300102	27748	GI COMPRA	846,44	EDIFICI NARCIS GIRALT	SEGONA PLANTA	846,44	199,04
	Ordinador HP 600 G2		04/08/2016	EDIFICI NARCÍS GIRALT	INFORMÀTICA	141,07	647,40
300102	27749	GI COMPRA	846,44	EDIFICI NARCIS GIRALT	SEGONA PLANTA	846,44	199,04
	Ordinador HP 600 G2		04/08/2016	EDIFICI NARCÍS GIRALT	INFORMÀTICA	141,07	647,40
300102	27750	GI COMPRA	846,44	EDIFICI NARCIS GIRALT	SEGONA PLANTA	846,44	199,04
	Ordinador HP 600 G2		04/08/2016	EDIFICI NARCÍS GIRALT	INFORMÀTICA	141,07	647,40
300102	27751	GI COMPRA	846,44	EDIFICI NARCIS GIRALT	SEGONA PLANTA	846,44	199,04
	Ordinador HP 600 G2		04/08/2016	EDIFICI NARCÍS GIRALT	INFORMÀTICA	141,07	647,40
300102	27752	GI COMPRA	846,44	EDIFICI NARCIS GIRALT	SEGONA PLANTA	846,44	199,04
	Ordinador HP 600 G2		04/08/2016	EDIFICI NARCÍS GIRALT	INFORMÀTICA	141,07	647,40
300102	27753	GI COMPRA	846,44	EDIFICI NARCIS GIRALT	SEGONA PLANTA	846,44	199,04
	Ordinador HP 600 G2		04/08/2016	EDIFICI NARCÍS GIRALT	INFORMÀTICA	141,07	647,40
300102	27754	GI COMPRA	846,44	EDIFICI NARCIS GIRALT	SEGONA PLANTA	846,44	199,04

# AJUNTAMENT-AJUNTAMENT DE SABADELL

Data obtenció 26/03/2019 14:41  
Pàg. 298

## LLIBRE A LLIBRE A: BENS, DRETS I OBLIGACIONS DE L'ENT LOCAL

EPÍGRAF: I.2 SERVEI PÚBLIC

SUBEPÍGRAF: I.2.C MOBLES

CLASSIFICAC N. BÉ	QUANT. DESCRIPCIÓ	C. GESTO T. ADQUISICIÓ C. COST	COST ADQUI. D- ALTA	CENTRE UBICACIÓ	PLANTA ESPAI	V.B.C. DOT. AMORT	F.A. V.C.
	Ordinador HP 600 G2		04/08/2016	EDIFICI NARCÍS GIRALT	INFORMÀTICA	141,07	647,40
300102 27755		GI COMPRA	846,44	EDIFICI NARCIS GIRALT	SEGONA PLANTA	846,44	199,04
	Ordinador HP 600 G2		04/08/2016	EDIFICI NARCÍS GIRALT	INFORMÀTICA	141,07	647,40
300102 27756		GI COMPRA	846,44	EDIFICI NARCIS GIRALT	SEGONA PLANTA	846,44	199,04
	Ordinador HP 600 G2		04/08/2016	EDIFICI NARCÍS GIRALT	INFORMÀTICA	141,07	647,40
300102 27757		GI COMPRA	846,44	EDIFICI NARCIS GIRALT	SEGONA PLANTA	846,44	199,04
	Ordinador HP 600 G2		04/08/2016	EDIFICI NARCÍS GIRALT	INFORMÀTICA	141,07	647,40
300102 27758		GI COMPRA	846,44	EDIFICI NARCIS GIRALT	SEGONA PLANTA	846,44	199,04
	Ordinador HP 600 G2		04/08/2016	EDIFICI NARCÍS GIRALT	INFORMÀTICA	141,07	647,40
300102 27759		GI COMPRA	846,44	EDIFICI NARCIS GIRALT	SEGONA PLANTA	846,44	199,04
	Ordinador HP 600 G2		04/08/2016	EDIFICI NARCÍS GIRALT	INFORMÀTICA	141,07	647,40
300102 27760		GI COMPRA	846,44	EDIFICI NARCIS GIRALT	SEGONA PLANTA	846,44	199,04
	Ordinador HP 600 G2		04/08/2016	EDIFICI NARCÍS GIRALT	INFORMÀTICA	141,07	647,40
300102 27761		GI COMPRA	846,44	EDIFICI NARCIS GIRALT	SEGONA PLANTA	846,44	199,04
	Ordinador HP 600 G2		04/08/2016	EDIFICI NARCÍS GIRALT	INFORMÀTICA	141,07	647,40
300102 27762		GI COMPRA	846,44	EDIFICI NARCIS GIRALT	SEGONA PLANTA	846,44	199,04
	Ordinador HP 600 G2		04/08/2016	EDIFICI NARCÍS GIRALT	INFORMÀTICA	141,07	647,40
300102 27763		GI COMPRA	846,44	EDIFICI NARCIS GIRALT	SEGONA PLANTA	846,44	199,04
	Ordinador HP 600 G2		04/08/2016	EDIFICI NARCÍS GIRALT	INFORMÀTICA	141,07	647,40

# AJUNTAMENT-AJUNTAMENT DE SABADELL

Data obtenció 26/03/2019 14:41  
Pàg. 299

## LLIBRE A LLIBRE A: BENS, DRETS I OBLIGACIONS DE L'ENT LOCAL

EPÍGRAF: I.2 SERVEI PÚBLIC

SUBEPÍGRAF: I.2.C MOBLES

CLASSIFICAC N. BÉ	QUANT. DESCRIPCIÓ	C. GESTO T. ADQUISICIÓ C. COST	COST ADQUI. D- ALTA	CENTRE UBICACIÓ	PLANTA ESPAI	V.B.C. DOT. AMORT	F.A. V.C.
300102	27764	GI COMPRA	846,44	EDIFICI NARCIS GIRALT	SEGONA PLANTA	846,44	199,04
	Ordinador HP 600 G2		04/08/2016	EDIFICI NARCÍS GIRALT	INFORMÀTICA	141,07	647,40
300102	27765	GI COMPRA	846,44	EDIFICI NARCIS GIRALT	SEGONA PLANTA	846,44	199,04
	Ordinador HP 600 G2		04/08/2016	EDIFICI NARCÍS GIRALT	INFORMÀTICA	141,07	647,40
300102	27766	GI COMPRA	846,44	EDIFICI NARCIS GIRALT	SEGONA PLANTA	846,44	199,04
	Ordinador HP 600 G2		04/08/2016	EDIFICI NARCÍS GIRALT	INFORMÀTICA	141,07	647,40
300102	27767	GI COMPRA	846,44	EDIFICI NARCIS GIRALT	SEGONA PLANTA	846,44	199,04
	Ordinador HP 600 G2		04/08/2016	EDIFICI NARCÍS GIRALT	INFORMÀTICA	141,07	647,40
300102	27768	GI COMPRA	846,44	EDIFICI NARCIS GIRALT	SEGONA PLANTA	846,44	199,04
	Ordinador HP 600 G2		04/08/2016	EDIFICI NARCÍS GIRALT	INFORMÀTICA	141,07	647,40
300102	27769	GI COMPRA	846,44	EDIFICI NARCIS GIRALT	SEGONA PLANTA	846,44	199,04
	Ordinador HP 600 G2		04/08/2016	EDIFICI NARCÍS GIRALT	INFORMÀTICA	141,07	647,40
300102	27770	GI COMPRA	846,44	EDIFICI NARCIS GIRALT	SEGONA PLANTA	846,44	199,04
	Ordinador HP 600 G2		04/08/2016	EDIFICI NARCÍS GIRALT	INFORMÀTICA	141,07	647,40
300102	27771	GI COMPRA	846,44	EDIFICI NARCIS GIRALT	SEGONA PLANTA	846,44	199,04
	Ordinador HP 600 G2		04/08/2016	EDIFICI NARCÍS GIRALT	INFORMÀTICA	141,07	647,40
300102	27772	GI COMPRA	846,44	EDIFICI NARCIS GIRALT	SEGONA PLANTA	846,44	199,04
	Ordinador HP 600 G2		04/08/2016	EDIFICI NARCÍS GIRALT	INFORMÀTICA	141,07	647,40
300102	27773	GI COMPRA	846,44	EDIFICI NARCIS GIRALT	SEGONA PLANTA	846,44	199,04



# AJUNTAMENT-AJUNTAMENT DE SABADELL

Data obtenció 26/03/2019 14:41  
Pàg. 300

## LLIBRE A LLIBRE A: BENS, DRETS I OBLIGACIONS DE L'ENT LOCAL

EPÍGRAF: I.2 SERVEI PÚBLIC

SUBEPÍGRAF: I.2.C MOBLES

CLASSIFICAC N. BÉ	QUANT. DESCRIPCIÓ	C. GESTO T. ADQUISICIÓ C. COST	COST ADQUI. D- ALTA	CENTRE UBICACIÓ	PLANTA ESPAI	V.B.C. DOT. AMORT	F.A. V.C.
	Ordinador HP 600 G2		04/08/2016	EDIFICI NARCÍS GIRALT	INFORMÀTICA	141,07	647,40
300102 27774		GI COMPRA	846,44	EDIFICI NARCIS GIRALT	SEGONA PLANTA	846,44	199,04
	Ordinador HP 600 G2		04/08/2016	EDIFICI NARCÍS GIRALT	INFORMÀTICA	141,07	647,40
300102 27775		GI COMPRA	846,45	EDIFICI NARCIS GIRALT	SEGONA PLANTA	846,45	199,04
	Ordinador HP 600 G2 Base		04/08/2016	EDIFICI NARCÍS GIRALT	INFORMÀTICA	141,07	647,41
300102 27776		GI COMPRA	846,45	EDIFICI NARCIS GIRALT	SEGONA PLANTA	846,45	199,04
	Ordinador HP 600 G2 Base		04/08/2016	EDIFICI NARCÍS GIRALT	INFORMÀTICA	141,07	647,41
300102 27777		GI COMPRA	846,45	EDIFICI NARCIS GIRALT	SEGONA PLANTA	846,45	199,04
	Ordinador HP 600 G2 Base		04/08/2016	EDIFICI NARCÍS GIRALT	INFORMÀTICA	141,07	647,41
300102 27778		GI COMPRA	846,45	EDIFICI NARCIS GIRALT	SEGONA PLANTA	846,45	199,04
	Ordinador HP 600 G2 Base		04/08/2016	EDIFICI NARCÍS GIRALT	INFORMÀTICA	141,07	647,41
300102 27779		GI COMPRA	846,45	EDIFICI NARCIS GIRALT	SEGONA PLANTA	846,45	199,04
	Ordinador HP 600 G2 Base		04/08/2016	EDIFICI NARCÍS GIRALT	INFORMÀTICA	141,07	647,41
300102 27780		GI COMPRA	846,45	EDIFICI NARCIS GIRALT	SEGONA PLANTA	846,45	199,04
	Ordinador HP 600 G2 Base		04/08/2016	EDIFICI NARCÍS GIRALT	INFORMÀTICA	141,07	647,41
300102 27781		GI COMPRA	846,45	EDIFICI NARCIS GIRALT	SEGONA PLANTA	846,45	199,04
	Ordinador HP 600 G2 Base		04/08/2016	EDIFICI NARCÍS GIRALT	INFORMÀTICA	141,07	647,41
300102 27782		GI COMPRA	846,45	EDIFICI NARCIS GIRALT	SEGONA PLANTA	846,45	199,04
	Ordinador HP 600 G2 Base		04/08/2016	EDIFICI NARCÍS GIRALT	INFORMÀTICA	141,07	647,41

# AJUNTAMENT-AJUNTAMENT DE SABADELL

Data obtenció 26/03/2019 14:41  
Pàg. 301

## LLIBRE A LLIBRE A: BENS, DRETS I OBLIGACIONS DE L'ENT LOCAL

EPÍGRAF: I.2 SERVEI PÚBLIC

SUBEPÍGRAF: I.2.C MOBLES

CLASSIFICAC N. BÉ	QUANT. DESCRIPCIÓ	C. GESTO T. ADQUISICIÓ C. COST	COST ADQUI. D- ALTA	CENTRE UBICACIÓ	PLANTA ESPAI	V.B.C. DOT. AMORT	F.A. V.C.
300102	27783	GI COMPRA	846,45	EDIFICI NARCIS GIRALT	SEGONA PLANTA	846,45	199,04
	Ordinador HP 600 G2 Base		04/08/2016	EDIFICI NARCÍS GIRALT	INFORMÀTICA	141,07	647,41
300102	27784	GI COMPRA	846,45	EDIFICI NARCIS GIRALT	SEGONA PLANTA	846,45	199,04
	Ordinador HP 600 G2 Base		04/08/2016	EDIFICI NARCÍS GIRALT	INFORMÀTICA	141,07	647,41
300102	27785	GI COMPRA	846,45	EDIFICI NARCIS GIRALT	SEGONA PLANTA	846,45	199,04
	Ordinador HP 600 G2 Base		04/08/2016	EDIFICI NARCÍS GIRALT	INFORMÀTICA	141,07	647,41
300102	27786	GI COMPRA	846,45	EDIFICI NARCIS GIRALT	SEGONA PLANTA	846,45	199,04
	Ordinador HP 600 G2 Base		04/08/2016	EDIFICI NARCÍS GIRALT	INFORMÀTICA	141,07	647,41
300102	27787	GI COMPRA	846,45	EDIFICI NARCIS GIRALT	SEGONA PLANTA	846,45	199,04
	Ordinador HP 600 G2 Base		04/08/2016	EDIFICI NARCÍS GIRALT	INFORMÀTICA	141,07	647,41
300102	27788	GI COMPRA	846,45	EDIFICI NARCIS GIRALT	SEGONA PLANTA	846,45	199,04
	Ordinador HP 600 G2 Base		04/08/2016	EDIFICI NARCÍS GIRALT	INFORMÀTICA	141,07	647,41
300102	27789	GI COMPRA	846,45	EDIFICI NARCIS GIRALT	SEGONA PLANTA	846,45	199,04
	Ordinador HP 600 G2 Base		04/08/2016	EDIFICI NARCÍS GIRALT	INFORMÀTICA	141,07	647,41
300102	27790	GI COMPRA	846,45	EDIFICI NARCIS GIRALT	SEGONA PLANTA	846,45	199,04
	Ordinador HP 600 G2 Base		04/08/2016	EDIFICI NARCÍS GIRALT	INFORMÀTICA	141,07	647,41
300102	27791	GI COMPRA	846,45	EDIFICI NARCIS GIRALT	SEGONA PLANTA	846,45	199,04
	Ordinador HP 600 G2 Base		04/08/2016	EDIFICI NARCÍS GIRALT	INFORMÀTICA	141,07	647,41
300102	27792	GI COMPRA	846,45	EDIFICI NARCIS GIRALT	SEGONA PLANTA	846,45	199,04

# AJUNTAMENT-AJUNTAMENT DE SABADELL

Data obtenció 26/03/2019 14:41  
Pàg. 302

## LLIBRE A LLIBRE A: BENS, DRETS I OBLIGACIONS DE L'ENT LOCAL

EPÍGRAF: I.2 SERVEI PÚBLIC

SUBEPÍGRAF: I.2.C MOBLES

CLASSIFICAC	N. BÉ	QUANT. DESCRIPCIÓ	C. GESTO T. ADQUISICIÓ C. COST	COST ADQUI. D- ALTA	CENTRE UBICACIÓ	PLANTA ESPAI	V.B.C. DOT. AMORT	F.A. V.C.
		Ordinador HP 600 G2 Base		04/08/2016	EDIFICI NARCÍS GIRALT	INFORMÀTICA	141,07	647,41
300102	27793		GI COMPRA	846,45	EDIFICI NARCIS GIRALT	SEGONA PLANTA	846,45	199,04
		Ordinador HP 600 G2 Base		04/08/2016	EDIFICI NARCÍS GIRALT	INFORMÀTICA	141,07	647,41
300102	27794		GI COMPRA	846,45	EDIFICI NARCIS GIRALT	SEGONA PLANTA	846,45	199,04
		Ordinador HP 600 G2 Base		04/08/2016	EDIFICI NARCÍS GIRALT	INFORMÀTICA	141,07	647,41
300103	27906		GI COMPRA	784,08	c. de la Rambla, 22, 1º i 2ª plantes		784,08	163,61
		Ordinador portàtil HP		01/10/2016			130,68	620,47
300103	27907		GI COMPRA	784,08	c. de la Rambla, 22, 1º i 2ª plantes		784,08	163,61
		Ordinador portàtil HP		01/10/2016			130,68	620,47
300103	27908		GI COMPRA	784,08	c. de la Rambla, 22, 1º i 2ª plantes		784,08	163,61
		Ordinador portàtil HP		01/10/2016			130,68	620,47
300103	27909		GI COMPRA	784,08	c. de la Rambla, 22, 1º i 2ª plantes		784,08	163,61
		Ordinador portàtil HP		01/10/2016			130,68	620,47
300103	27910		GI COMPRA	784,08	c. de la Rambla, 22, 1º i 2ª plantes		784,08	163,61
		Ordinador portàtil HP		01/10/2016			130,68	620,47
300103	27911		GI COMPRA	698,17	OFICINES CARRER SANT PAU		698,17	145,68
		Ordinador portàtil HP		01/10/2016	EDIFICI		116,36	552,49
300104	28289		PE COMPRA	555,39	FABRICA MOLINS		555,39	104,47
		1 Switch de 16 ports		15/11/2016	EDIFICI		92,56	450,92

# AJUNTAMENT-AJUNTAMENT DE SABADELL

Data obtenció 26/03/2019 14:41  
Pàg. 303

## LLIBRE A LLIBRE A: BENS, DRETS I OBLIGACIONS DE L'ENT LOCAL

EPÍGRAF: I.2 SERVEI PÚBLIC

SUBEPÍGRAF: I.2.C MOBLES

CLASSIFICAC N. BÉ	QUANT. DESCRIPCIÓ	C. GESTO T. ADQUISICIÓ C. COST	COST ADQUI. D- ALTA	CENTRE UBICACIÓ	PLANTA ESPAI	V.B.C. DOT. AMORT	F.A. V.C.
300106	28402	PE COMPRA	594,11	VAPOR LLONCH - DESENV. LOCAL		594,11	111,21
	Videoprojector		17/11/2016	VAPOR		99,01	482,90
300108	28403	PE COMPRA	179,08	VAPOR LLONCH - DESENV. LOCAL		179,08	33,51
	Parella d'altaveus		17/11/2016	VAPOR		29,84	145,57
300104	28404	PE COMPRA	555,39	VAPOR LLONCH - DESENV. LOCAL		555,39	103,97
	Switch		17/11/2016	VAPOR		92,56	451,42
300104	28405	PE COMPRA	555,39	VAPOR LLONCH - DESENV. LOCAL		555,39	103,97
	Switch		17/11/2016	VAPOR		92,56	451,42
300102	28561	GI COMPRA	846,44	EDIFICI NARCIS GIRALT	SEGONA PLANTA	846,44	156,53
	Ordinador HP 600 G2		22/11/2016	EDIFICI NARCÍS GIRALT	INFORMÀTICA	141,07	689,91
300102	28562	GI COMPRA	846,44	EDIFICI NARCIS GIRALT	SEGONA PLANTA	846,44	156,53
	Ordinador HP 600 G2		22/11/2016	EDIFICI NARCÍS GIRALT	INFORMÀTICA	141,07	689,91
300102	28563	GI COMPRA	846,44	EDIFICI NARCIS GIRALT	SEGONA PLANTA	846,44	156,53
	Ordinador HP 600 G2		22/11/2016	EDIFICI NARCÍS GIRALT	INFORMÀTICA	141,07	689,91
300102	28564	GI COMPRA	846,44	EDIFICI NARCIS GIRALT	SEGONA PLANTA	846,44	156,53
	Ordinador HP 600 G2		22/11/2016	EDIFICI NARCÍS GIRALT	INFORMÀTICA	141,07	689,91
300102	28565	GI COMPRA	846,44	EDIFICI NARCIS GIRALT	SEGONA PLANTA	846,44	156,53
	Ordinador HP 600 G2		22/11/2016	EDIFICI NARCÍS GIRALT	INFORMÀTICA	141,07	689,91
300102	28566	GI COMPRA	846,44	EDIFICI NARCIS GIRALT	SEGONA PLANTA	846,44	156,53

# AJUNTAMENT-AJUNTAMENT DE SABADELL

Data obtenció 26/03/2019 14:41  
Pàg. 304

## LLIBRE A LLIBRE A: BENS, DRETS I OBLIGACIONS DE L'ENT LOCAL

EPÍGRAF: I.2 SERVEI PÚBLIC

SUBEPÍGRAF: I.2.C MOBLES

CLASSIFICAC N. BÉ	QUANT. DESCRIPCIÓ	C. GESTO T. ADQUISICIÓ C. COST	COST ADQUI. D- ALTA	CENTRE UBICACIÓ	PLANTA ESPAI	V.B.C. DOT. AMORT	F.A. V.C.
	Ordinador HP 600 G2		22/11/2016	EDIFICI NARCÍS GIRALT	INFORMÀTICA	141,07	689,91
300102 28567		GI COMPRA	846,44	EDIFICI NARCIS GIRALT	SEGONA PLANTA	846,44	156,53
	Ordinador HP 600 G2		22/11/2016	EDIFICI NARCÍS GIRALT	INFORMÀTICA	141,07	689,91
300102 28568		GI COMPRA	846,44	EDIFICI NARCIS GIRALT	SEGONA PLANTA	846,44	156,53
	Ordinador HP 600 G2		22/11/2016	EDIFICI NARCÍS GIRALT	INFORMÀTICA	141,07	689,91
300102 28569		GI COMPRA	846,44	EDIFICI NARCIS GIRALT	SEGONA PLANTA	846,44	156,53
	Ordinador HP 600 G2		22/11/2016	EDIFICI NARCÍS GIRALT	INFORMÀTICA	141,07	689,91
300102 28570		GI COMPRA	846,44	EDIFICI NARCIS GIRALT	SEGONA PLANTA	846,44	156,53
	Ordinador HP 600 G2		22/11/2016	EDIFICI NARCÍS GIRALT	INFORMÀTICA	141,07	689,91
300102 28571		GI COMPRA	846,44	EDIFICI NARCIS GIRALT	SEGONA PLANTA	846,44	156,53
	Ordinador HP 600 G2		22/11/2016	EDIFICI NARCÍS GIRALT	INFORMÀTICA	141,07	689,91
300102 28572		GI COMPRA	846,44	EDIFICI NARCIS GIRALT	SEGONA PLANTA	846,44	156,53
	Ordinador HP 600 G2		22/11/2016	EDIFICI NARCÍS GIRALT	INFORMÀTICA	141,07	689,91
300102 28573		GI COMPRA	846,44	EDIFICI NARCIS GIRALT	SEGONA PLANTA	846,44	156,53
	Ordinador HP 600 G2		22/11/2016	EDIFICI NARCÍS GIRALT	INFORMÀTICA	141,07	689,91
300102 28574		GI COMPRA	846,44	EDIFICI NARCIS GIRALT	SEGONA PLANTA	846,44	156,53
	Ordinador HP 600 G2		22/11/2016	EDIFICI NARCÍS GIRALT	INFORMÀTICA	141,07	689,91
300102 28575		GI COMPRA	846,44	EDIFICI NARCIS GIRALT	SEGONA PLANTA	846,44	156,53
	Ordinador HP 600 G2		22/11/2016	EDIFICI NARCÍS GIRALT	INFORMÀTICA	141,07	689,91

# AJUNTAMENT-AJUNTAMENT DE SABADELL

Data obtenció 26/03/2019 14:41  
Pàg. 305

## LLIBRE A LLIBRE A: BENS, DRETS I OBLIGACIONS DE L'ENT LOCAL

EPÍGRAF: I.2 SERVEI PÚBLIC

SUBEPÍGRAF: I.2.C MOBLES

CLASSIFICAC N. BÉ	QUANT. DESCRIPCIÓ	C. GESTO T. ADQUISICIÓ C. COST	COST ADQUI. D- ALTA	CENTRE UBICACIÓ	PLANTA ESPAI	V.B.C. DOT. AMORT	F.A. V.C.
300102	28576	GI COMPRA	846,44	EDIFICI NARCIS GIRALT	SEGONA PLANTA	846,44	156,53
	Ordinador HP 600 G2		22/11/2016	EDIFICI NARCÍS GIRALT	INFORMÀTICA	141,07	689,91
300102	28577	GI COMPRA	846,44	EDIFICI NARCIS GIRALT	SEGONA PLANTA	846,44	156,53
	Ordinador HP 600 G2		22/11/2016	EDIFICI NARCÍS GIRALT	INFORMÀTICA	141,07	689,91
300102	28578	GI COMPRA	846,44	EDIFICI NARCIS GIRALT	SEGONA PLANTA	846,44	156,53
	Ordinador HP 600 G2		22/11/2016	EDIFICI NARCÍS GIRALT	INFORMÀTICA	141,07	689,91
300102	28579	GI COMPRA	846,44	EDIFICI NARCIS GIRALT	SEGONA PLANTA	846,44	156,53
	Ordinador HP 600 G2		22/11/2016	EDIFICI NARCÍS GIRALT	INFORMÀTICA	141,07	689,91
300102	28580	GI COMPRA	846,44	EDIFICI NARCIS GIRALT	SEGONA PLANTA	846,44	156,53
	Ordinador HP 600 G2		22/11/2016	EDIFICI NARCÍS GIRALT	INFORMÀTICA	141,07	689,91
300102	28581	GI COMPRA	846,45	EDIFICI NARCIS GIRALT	SEGONA PLANTA	846,45	156,53
	Ordinador HP 600 G2		22/11/2016	EDIFICI NARCÍS GIRALT	INFORMÀTICA	141,07	689,92
300102	28582	GI COMPRA	846,45	EDIFICI NARCIS GIRALT	SEGONA PLANTA	846,45	156,53
	Ordinador HP 600 G2		22/11/2016	EDIFICI NARCÍS GIRALT	INFORMÀTICA	141,07	689,92
300102	28583	GI COMPRA	846,45	EDIFICI NARCIS GIRALT	SEGONA PLANTA	846,45	156,53
	Ordinador HP 600 G2		22/11/2016	EDIFICI NARCÍS GIRALT	INFORMÀTICA	141,07	689,92
300102	28584	GI COMPRA	846,45	EDIFICI NARCIS GIRALT	SEGONA PLANTA	846,45	156,53
	Ordinador HP 600 G2		22/11/2016	EDIFICI NARCÍS GIRALT	INFORMÀTICA	141,07	689,92
300102	28585	GI COMPRA	846,45	EDIFICI NARCIS GIRALT	SEGONA PLANTA	846,45	156,53

# AJUNTAMENT-AJUNTAMENT DE SABADELL

Data obtenció 26/03/2019 14:41  
Pàg. 306

## LLIBRE A LLIBRE A: BENS, DRETS I OBLIGACIONS DE L'ENT LOCAL

EPÍGRAF: I.2 SERVEI PÚBLIC

SUBEPÍGRAF: I.2.C MOBLES

CLASSIFICAC	N. BÉ	QUANT. DESCRIPCIÓ	C. GESTO T. ADQUISICIÓ C. COST	COST ADQUI. D- ALTA	CENTRE UBICACIÓ	PLANTA ESPAI	V.B.C. DOT. AMORT	F.A. V.C.
		Ordinador HP 600 G2		22/11/2016	EDIFICI NARCÍS GIRALT	INFORMÀTICA	141,07	689,92
300102	28586		GI COMPRA	846,45	EDIFICI NARCIS GIRALT	SEGONA PLANTA	846,45	156,53
		Ordinador HP 600 G2		22/11/2016	EDIFICI NARCÍS GIRALT	INFORMÀTICA	141,07	689,92
300102	28587		GI COMPRA	846,45	EDIFICI NARCIS GIRALT	SEGONA PLANTA	846,45	156,53
		Ordinador HP 600 G2		22/11/2016	EDIFICI NARCÍS GIRALT	INFORMÀTICA	141,07	689,92
300102	28588		GI COMPRA	846,45	EDIFICI NARCIS GIRALT	SEGONA PLANTA	846,45	156,53
		Ordinador HP 600 G2		22/11/2016	EDIFICI NARCÍS GIRALT	INFORMÀTICA	141,07	689,92
300102	28589		GI COMPRA	846,45	EDIFICI NARCIS GIRALT	SEGONA PLANTA	846,45	156,53
		Ordinador HP 600 G2		22/11/2016	EDIFICI NARCÍS GIRALT	INFORMÀTICA	141,07	689,92
300102	28590		GI COMPRA	846,45	EDIFICI NARCIS GIRALT	SEGONA PLANTA	846,45	156,53
		Ordinador HP 600 G2		22/11/2016	EDIFICI NARCÍS GIRALT	INFORMÀTICA	141,07	689,92
300105	28664		SA COMPRA	1.893,65	LOCAL CARRER SANT JOAN	PLANTA BAIXA	1.893,65	357,10
		EQUIP MULTIFUNCIÓ		14/11/2016	EDIFICI		315,60	1.536,55
300105	28713		GI COMPRA	1.110,78	DESPATX LLUCH		1.110,78	185,63
		Impressora de targetes		31/12/2016			185,13	925,15
300105	28714		GI COMPRA	1.110,78	DESPATX LLUCH		1.110,78	185,63
		Impressora de targetes		31/12/2016			185,13	925,15
300106	28736		SG COMPRA	543,29	EDIFICI NARCIS GIRALT		543,29	95,00
		PROJECTOR		14/12/2016	EDIFICI NARCÍS GIRALT		90,54	448,29
300104	28834		GI COMPRA	1.338,50	ESCOLA ILLA		1.338,50	223,69

# AJUNTAMENT-AJUNTAMENT DE SABADELL

Data obtenció 26/03/2019 14:41  
Pàg. 307

## LLIBRE A LLIBRE A: BENS, DRETS I OBLIGACIONS DE L'ENT LOCAL

EPÍGRAF: I.2 SERVEI PÚBLIC

SUBEPÍGRAF: I.2.C MOBLES

CLASSIFICAC N. BÉ	QUANT. DESCRIPCIÓ	C. GESTO T. ADQUISICIÓ C. COST	COST ADQUI. D- ALTA	CENTRE UBICACIÓ	PLANTA ESPAI	V.B.C. DOT. AMORT	F.A. V.C.
	Antena Wifi		31/12/2016	ESCOLA ILLA		223,08	1.114,81
300106	28852	PE COMPRA	400,00	Cal Balsach		400,00	67,02
	Projector		30/12/2016			66,66	332,98
300106	28877	GI COMPRA	470,69	EDIFICI NARCIS GIRALT	SEGONA PLANTA	470,69	78,65
	Escàner		31/12/2016	EDIFICI NARCÍS GIRALT	INFORMÀTICA	78,44	392,04
300102	28946	ED COMPRA	412,50	ESCOLA DE MÚSICA		412,50	68,93
	1 ordinador portatil Asus 2520		31/12/2016	EDIFICI		68,75	343,57
300102	28947	ED COMPRA	412,50	ESCOLA DE MÚSICA		412,50	68,93
	1 ordinador portatil Asus 2520		31/12/2016	EDIFICI		68,75	343,57
300106	28957	CU COMPRA	603,79	BIBLIOTECA NORD		603,79	100,90
	Canó projector		31/12/2016	EDIFICI		100,63	502,89
300108	28958	CU COMPRA	137,94	BIBLIOTECA LA SERRA		137,94	23,05
	1 Teclat lletres grans amb cobertor		31/12/2016	EDIFICI		22,99	114,89
300108	28965	CU COMPRA	137,94	BIBLIOTECA CAN PUIGGENER		137,94	23,05
	1 Teclat lletres grans amb cobertor		31/12/2016	EDIFICI		22,99	114,89
300108	28966	CU COMPRA	137,94	BIBLIOTECA ELS SAFAREIGS		137,94	23,05
	1 Teclat lletres grans amb cobertor		31/12/2016	EDIFICI		22,99	114,89
300103	28967	CU COMPRA	474,32	BIBLIOTECA CENTRAL VAPOR BADIA		474,32	79,26
	1 PC portàtil		31/12/2016	EDIFICI		79,05	395,06
300104	28977	GI COMPRA	2.697,80	EDIFICI NARCIS GIRALT	SEGONA PLANTA	2.697,80	450,86



# AJUNTAMENT-AJUNTAMENT DE SABADELL

Data obtenció 26/03/2019 14:41  
Pàg. 308

## LLIBRE A LLIBRE A: BENS, DRETS I OBLIGACIONS DE L'ENT LOCAL

EPÍGRAF: I.2 SERVEI PÚBLIC

SUBEPÍGRAF: I.2.C MOBLES

CLASSIFICAC	N. BÉ	QUANT.	C. GESTO	T. ADQUISICIÓ	COST ADQUI.	CENTRE	PLANTA	V.B.C.	F.A.
		DESCRIPCIÓ	C. COST		D- ALTA	UBICACIÓ	ESPAI	DOT. AMORT	V.C.
		Firewall			31/12/2016	EDIFICI NARCÍS GIRALT	INFORMÀTICA	449,63	2.246,94
300104	28978		GI COMPRA		2.697,80	EDIFICI NARCIS GIRALT	SEGONA PLANTA	2.697,80	450,86
		Firewall			31/12/2016	EDIFICI NARCÍS GIRALT	INFORMÀTICA	449,63	2.246,94
300101	29028		PE COMPRA		4.900,97	VAPOR LLONCH - DESENV. LOCAL		4.900,97	819,05
		Servidor			31/12/2016	VAPOR		816,82	4.081,92
300103	29030		CU COMPRA		474,32	BIBLIOTECA CENTRAL VAPOR BADIA		474,32	79,26
		1 PC portàtil			31/12/2016	EDIFICI		79,05	395,06
300103	29031		CU COMPRA		474,32	BIBLIOTECA CENTRAL VAPOR BADIA		474,32	79,26
		1 PC portàtil			31/12/2016	EDIFICI		79,05	395,06
300103	29094		GI COMPRA		761,09	CASAL PERE QUART		761,09	127,18
		Ordinador portàtil			31/12/2016	EDIFICI		126,84	633,91
300103	29095		GI COMPRA		761,09	CASAL PERE QUART		761,09	127,18
		Ordinador portàtil			31/12/2016	EDIFICI		126,84	633,91
300102	29100		ED COMPRA		1.495,00	ESCOLA DE MÚSICA-C.JARDÍ		1.495,00	249,84
		1 Apple IMAC 21.5"			31/12/2016	EDIFICI		249,16	1.245,16
300106	29101		ED COMPRA		669,00	ESCOLA DE MÚSICA-C.JARDÍ		669,00	111,80
		Ipad Pro 9.7" 32GB			31/12/2016	EDIFICI		111,50	557,20
300106	29102		ED COMPRA		669,00	ESCOLA DE MÚSICA-C.JARDÍ		669,00	111,80
		Ipad Pro 9.7" 32GB			31/12/2016	EDIFICI		111,50	557,20
300102	29108		ED COMPRA		258,99	ESCOLA DE MÚSICA		258,99	43,27

# AJUNTAMENT-AJUNTAMENT DE SABADELL

Data obtenció 26/03/2019 14:41  
Pàg. 309

## LLIBRE A LLIBRE A: BENS, DRETS I OBLIGACIONS DE L'ENT LOCAL

EPÍGRAF: I.2 SERVEI PÚBLIC

SUBEPÍGRAF: I.2.C MOBLES

CLASSIFICAC N. BÉ	QUANT. DESCRIPCIÓ	C. GESTO T. ADQUISICIÓ C. COST	COST ADQUI. D- ALTA	CENTRE UBICACIÓ	PLANTA ESPAI	V.B.C. DOT. AMORT	F.A. V.C.
	Ordinador ASUS E410		31/12/2016	EDIFICI		43,16	215,72
300106 29168		ED COMPRA	565,37	ESCOLA DE MÚSICA		565,37	94,47
	1 Projector Epson		31/12/2016	EDIFICI		94,22	470,90
300106 29171		CU COMPRA	197,57	BIBLIOTECA CENTRAL VAPOR BADIA		197,57	33,01
	1 Lector òptic amb suport		31/12/2016	EDIFICI		32,92	164,56
300106 29174		CU COMPRA	197,57	BIBLIOTECA CENTRAL VAPOR BADIA		197,57	33,01
	1 Lector òptic amb suport		31/12/2016	EDIFICI		32,92	164,56
300106 29175		CU COMPRA	197,57	BIBLIOTECA CENTRAL VAPOR BADIA		197,57	33,01
	1 Lector òptic amb suport		31/12/2016	EDIFICI		32,92	164,56
300106 29176		CU COMPRA	197,57	BIBLIOTECA CENTRAL VAPOR BADIA		197,57	33,01
	1 Lector òptic amb suport		31/12/2016	EDIFICI		32,92	164,56
300106 29177		CU COMPRA	197,57	BIBLIOTECA CENTRAL VAPOR BADIA		197,57	33,01
	1 Lector òptic amb suport		31/12/2016	EDIFICI		32,92	164,56
300106 29178		CU COMPRA	197,57	BIBLIOTECA CENTRAL VAPOR BADIA		197,57	33,01
	1 Lector òptic amb suport		31/12/2016	EDIFICI		32,92	164,56
300106 29179		CU COMPRA	197,57	BIBLIOTECA NORD		197,57	33,01
	1 lector òptic amb suport		31/12/2016	EDIFICI		32,92	164,56
300106 29180		CU COMPRA	197,57	BIBLIOTECA NORD		197,57	33,01
	1 lector òptic amb suport		31/12/2016	EDIFICI		32,92	164,56
300106 29181		CU COMPRA	197,57	BIBLIOTECA DEL SUD		197,57	33,01

# AJUNTAMENT-AJUNTAMENT DE SABADELL

Data obtenció 26/03/2019 14:41  
Pàg. 310

## LLIBRE A LLIBRE A: BENS, DRETS I OBLIGACIONS DE L'ENT LOCAL

EPÍGRAF: I.2 SERVEI PÚBLIC

SUBEPÍGRAF: I.2.C MOBLES

CLASSIFICAC N. BÉ	QUANT. DESCRIPCIÓ	C. GESTO T. ADQUISICIÓ C. COST	COST ADQUI. D- ALTA	CENTRE UBICACIÓ	PLANTA ESPAI	V.B.C. DOT. AMORT	F.A. V.C.
	1 lector òptic amb suport		31/12/2016	EDIFICI		32,92	164,56
300106 29182		CU COMPRA	197,57	BIBLIOTECA DEL SUD		197,57	33,01
	1 lector òptic amb suport		31/12/2016	EDIFICI		32,92	164,56
300106 29185		CU COMPRA	197,57	BIBLIOTECA DE PONENT		197,57	33,01
	1 Lector òptic amb suport		31/12/2016	EDIFICI		32,92	164,56
300106 29186		CU COMPRA	197,56	BIBLIOTECA DE PONENT		197,56	33,01
	1 Lector òptic amb suport		31/12/2016	EDIFICI		32,92	164,55
300106 29187		CU COMPRA	197,57	BIBLIOTECA CAN PUIGGENER		197,57	33,01
	1 Lector òptic amb suport		31/12/2016	EDIFICI		32,92	164,56
300106 29188		CU COMPRA	197,57	BIBLIOTECA LA SERRA		197,57	33,01
	1 Lector òptic amb suport		31/12/2016	EDIFICI		32,92	164,56
300106 29189		CU COMPRA	197,56	BIBLIOTECA ELS SAFAREIGS		197,56	33,01
	1 Lector òptic amb suport		31/12/2016	EDIFICI		32,92	164,55
300105 29262		SG COMPRA	3.296,96	URBANISME I OBRES MUNICIPALS	QUARTA PLANTA	3.296,96	397,44
	FOTOCOPIADORA MULTIFUNCIO		12/04/2017	EDIFICI		549,49	2.899,52
300106 29263		PE COMPRA	1.633,50	VAPOR LLONCH - DESENV. LOCAL		1.633,50	202,88
	Videoprojector		04/04/2017	VAPOR		272,25	1.430,62
300106 29264		GI COMPRA	422,29	EDIFICI NARCIS GIRALT	SEGONA PLANTA	422,29	45,12
	Escàner		12/05/2017	EDIFICI NARCÍS GIRALT	INFORMÀTICA	70,38	377,17
300106 29265		GI COMPRA	422,29	EDIFICI NARCIS GIRALT	SEGONA PLANTA	422,29	45,12

# AJUNTAMENT-AJUNTAMENT DE SABADELL

Data obtenció 26/03/2019 14:41  
Pàg. 311

## LLIBRE A LLIBRE A: BENS, DRETS I OBLIGACIONS DE L'ENT LOCAL

EPÍGRAF: I.2 SERVEI PÚBLIC

SUBEPÍGRAF: I.2.C MOBLES

CLASSIFICAC N. BÉ	QUANT. DESCRIPCIÓ	C. GESTO T. ADQUISICIÓ C. COST	COST ADQUI. D- ALTA	CENTRE UBICACIÓ	PLANTA ESPAI	V.B.C. DOT. AMORT	F.A. V.C.
	Escàner		12/05/2017	EDIFICI NARCÍS GIRALT	INFORMÀTICA	70,38	377,17
300106 29266		GI COMPRA	422,29	EDIFICI NARCIS GIRALT	SEGONA PLANTA	422,29	45,12
	Escàner		12/05/2017	EDIFICI NARCÍS GIRALT	INFORMÀTICA	70,38	377,17
300106 29267		GI COMPRA	422,29	EDIFICI NARCIS GIRALT	SEGONA PLANTA	422,29	45,12
	Escàner		12/05/2017	EDIFICI NARCÍS GIRALT	INFORMÀTICA	70,38	377,17
300106 29268		GI COMPRA	422,29	EDIFICI NARCIS GIRALT	SEGONA PLANTA	422,29	45,12
	Escàner		12/05/2017	EDIFICI NARCÍS GIRALT	INFORMÀTICA	70,38	377,17
300106 29269		GI COMPRA	422,29	EDIFICI NARCIS GIRALT	SEGONA PLANTA	422,29	45,12
	Escàner		12/05/2017	EDIFICI NARCÍS GIRALT	INFORMÀTICA	70,38	377,17
300106 29270		GI COMPRA	422,29	EDIFICI NARCIS GIRALT	SEGONA PLANTA	422,29	45,12
	Escàner		12/05/2017	EDIFICI NARCÍS GIRALT	INFORMÀTICA	70,38	377,17
300106 29271		GI COMPRA	422,29	EDIFICI NARCIS GIRALT	SEGONA PLANTA	422,29	45,12
	Escàner		12/05/2017	EDIFICI NARCÍS GIRALT	INFORMÀTICA	70,38	377,17
300106 29272		GI COMPRA	422,29	EDIFICI NARCIS GIRALT	SEGONA PLANTA	422,29	45,12
	Escàner		12/05/2017	EDIFICI NARCÍS GIRALT	INFORMÀTICA	70,38	377,17
300106 29273		GI COMPRA	422,29	EDIFICI NARCIS GIRALT	SEGONA PLANTA	422,29	45,12
	Escàner		12/05/2017	EDIFICI NARCÍS GIRALT	INFORMÀTICA	70,38	377,17
300106 29274		GI COMPRA	422,29	EDIFICI NARCIS GIRALT	SEGONA PLANTA	422,29	45,12
	Escàner		12/05/2017	EDIFICI NARCÍS GIRALT	INFORMÀTICA	70,38	377,17

# AJUNTAMENT-AJUNTAMENT DE SABADELL

Data obtenció 26/03/2019 14:41  
Pàg. 312

## LLIBRE A LLIBRE A: BENS, DRETS I OBLIGACIONS DE L'ENT LOCAL

EPÍGRAF: I.2 SERVEI PÚBLIC

SUBEPÍGRAF: I.2.C MOBLES

CLASSIFICAC N. BÉ	QUANT. DESCRIPCIÓ	C. GESTO T. ADQUISICIÓ C. COST	COST ADQUI. D- ALTA	CENTRE UBICACIÓ	PLANTA ESPAI	V.B.C. DOT. AMORT	F.A. V.C.
300106	29275	GI COMPRA	422,29	EDIFICI NARCIS GIRALT	SEGONA PLANTA	422,29	45,12
	Escàner		12/05/2017	EDIFICI NARCÍS GIRALT	INFORMÀTICA	70,38	377,17
300106	29276	GI COMPRA	422,29	EDIFICI NARCIS GIRALT	SEGONA PLANTA	422,29	45,12
	Escàner		12/05/2017	EDIFICI NARCÍS GIRALT	INFORMÀTICA	70,38	377,17
300106	29277	GI COMPRA	422,29	EDIFICI NARCIS GIRALT	SEGONA PLANTA	422,29	45,12
	Escàner		12/05/2017	EDIFICI NARCÍS GIRALT	INFORMÀTICA	70,38	377,17
300106	29278	GI COMPRA	422,29	EDIFICI NARCIS GIRALT	SEGONA PLANTA	422,29	45,12
	Escàner		12/05/2017	EDIFICI NARCÍS GIRALT	INFORMÀTICA	70,38	377,17
300106	29279	GI COMPRA	422,29	EDIFICI NARCIS GIRALT	SEGONA PLANTA	422,29	45,12
	Escàner		12/05/2017	EDIFICI NARCÍS GIRALT	INFORMÀTICA	70,38	377,17
300106	29280	GI COMPRA	422,29	EDIFICI NARCIS GIRALT	SEGONA PLANTA	422,29	45,12
	Escàner		12/05/2017	EDIFICI NARCÍS GIRALT	INFORMÀTICA	70,38	377,17
300106	29281	GI COMPRA	422,29	EDIFICI NARCIS GIRALT	SEGONA PLANTA	422,29	45,12
	Escàner		12/05/2017	EDIFICI NARCÍS GIRALT	INFORMÀTICA	70,38	377,17
300106	29282	GI COMPRA	422,29	EDIFICI NARCIS GIRALT	SEGONA PLANTA	422,29	45,12
	Escàner		12/05/2017	EDIFICI NARCÍS GIRALT	INFORMÀTICA	70,38	377,17
300106	29283	GI COMPRA	422,29	EDIFICI NARCIS GIRALT	SEGONA PLANTA	422,29	45,12
	Escàner		12/05/2017	EDIFICI NARCÍS GIRALT	INFORMÀTICA	70,38	377,17
300105	29307	SG COMPRA	374,37	DESPATX LLUCH		374,37	41,19

# AJUNTAMENT-AJUNTAMENT DE SABADELL

Data obtenció 26/03/2019 14:41  
Pàg. 313

## LLIBRE A LLIBRE A: BENS, DRETS I OBLIGACIONS DE L'ENT LOCAL

EPÍGRAF: I.2 SERVEI PÚBLIC

SUBEPÍGRAF: I.2.C MOBLES

CLASSIFICAC N. BÉ	QUANT. DESCRIPCIÓ	C. GESTO T. ADQUISICIÓ C. COST	COST ADQUI. D- ALTA	CENTRE UBICACIÓ	PLANTA ESPAI	V.B.C. DOT. AMORT	F.A. V.C.
300105	29308		05/05/2017			62,39	333,18
		SG COMPRA	374,37	DESPATX LLUCH		374,37	41,19
300105	29309		05/05/2017			62,39	333,18
		SG COMPRA	374,38	DESPATX LLUCH		374,38	41,19
300106	29311		05/05/2017			62,39	333,19
		ED COMPRA	488,99	ESCOLA ILLA		488,99	51,13
300106	29312		17/05/2017			81,49	437,86
		ED COMPRA	489,00	ESCOLA ILLA		489,00	51,13
300103	29317		17/05/2017			81,50	437,87
		GI COMPRA	944,41	VAPOR LLONCH - DESENV. LOCAL		944,41	89,69
300103	29318		07/06/2017			157,40	854,72
		GI COMPRA	944,40	VAPOR LLONCH - DESENV. LOCAL		944,40	89,69
300104	29320		07/06/2017			157,40	854,71
		GI COMPRA	1.528,01	EDIFICI NARCIS GIRALT	SEGONA PLANTA	1.528,01	139,54
300104	29321		15/06/2017			254,66	1.388,47
		GI COMPRA	356,80	EDIFICI NARCIS GIRALT	SEGONA PLANTA	356,80	32,58
300104	29322		15/06/2017			59,46	324,22
		GI COMPRA	356,80	EDIFICI NARCIS GIRALT	SEGONA PLANTA	356,80	32,58
			15/06/2017			59,46	324,22

# AJUNTAMENT-AJUNTAMENT DE SABADELL

Data obtenció 26/03/2019 14:41  
Pàg. 314

## LLIBRE A LLIBRE A: BENS, DRETS I OBLIGACIONS DE L'ENT LOCAL

EPÍGRAF: I.2 SERVEI PÚBLIC

SUBEPÍGRAF: I.2.C MOBLES

CLASSIFICAC N. BÉ	QUANT. DESCRIPCIÓ	C. GESTO T. ADQUISICIÓ C. COST	COST ADQUI. D- ALTA	CENTRE UBICACIÓ	PLANTA ESPAI	V.B.C. DOT. AMORT	F.A. V.C.
300104	29323	GI COMPRA	356,79	EDIFICI NARCIS GIRALT	SEGONA PLANTA	356,79	32,58
	Switch d'accés		15/06/2017	EDIFICI NARCÍS GIRALT		59,46	324,21
300104	29324	GI COMPRA	294,74	EDIFICI NARCIS GIRALT	SEGONA PLANTA	294,74	26,91
	Switch d'accés		15/06/2017	EDIFICI NARCÍS GIRALT		49,12	267,83
300104	29325	GI COMPRA	294,75	EDIFICI NARCIS GIRALT	SEGONA PLANTA	294,75	26,91
	Switch d'accés		15/06/2017	EDIFICI NARCÍS GIRALT		49,12	267,84
300106	29327	PE COMPRA	1.633,50	VAPOR LLONCH - DESENV. LOCAL		1.633,50	159,62
	Videoprojector		01/06/2017	VAPOR		272,25	1.473,88
300106	29328	PE COMPRA	999,29	VAPOR LLONCH - DESENV. LOCAL		999,29	97,64
	Videoprojector +instal·lació		01/06/2017	VAPOR		166,54	901,65
300106	29351	CU COMPRA	428,99	Teatre Principal		428,99	38,00
	Ipad		21/06/2017			71,49	390,99
300108	29417	GI COMPRA	628,99	EDIFICI NARCIS GIRALT		628,99	43,08
	Inversió general en equipament informàtic (arduinos Triangulum).		04/08/2017	EDIFICI NARCÍS GIRALT		104,83	585,91
300102	29430	GI COMPRA	999,46	EDIFICI NARCIS GIRALT	SEGONA PLANTA	999,46	43,35
	Ordinador Elitedesk 800 G2 Base		28/09/2017	EDIFICI NARCÍS GIRALT	INFORMÀTICA	166,57	956,11
300102	29431	GI COMPRA	999,46	EDIFICI NARCIS GIRALT	SEGONA PLANTA	999,46	43,35
	Ordinador Elitedesk 800 G2 Base		28/09/2017	EDIFICI NARCÍS GIRALT	INFORMÀTICA	166,57	956,11
300102	29432	GI COMPRA	999,46	EDIFICI NARCIS GIRALT	SEGONA PLANTA	999,46	43,35

# AJUNTAMENT-AJUNTAMENT DE SABADELL

Data obtenció 26/03/2019 14:41  
Pàg. 315

## LLIBRE A LLIBRE A: BENS, DRETS I OBLIGACIONS DE L'ENT LOCAL

EPÍGRAF: I.2 SERVEI PÚBLIC

SUBEPÍGRAF: I.2.C MOBLES

CLASSIFICAC	N. BÉ	QUANT. DESCRIPCIÓ	C. GESTO T. ADQUISICIÓ C. COST	COST ADQUI. D- ALTA	CENTRE UBICACIÓ	PLANTA ESPAI	V.B.C. DOT. AMORT	F.A. V.C.
		Ordinador Elitedesk 800 G2 Base		28/09/2017	EDIFICI NARCÍS GIRALT	INFORMÀTICA	166,57	956,11
300106	29433		RC COMPRA	501,49	AJUNTAMENT	SEGONA PLANTA	501,49	37,55
		PROJECTOR		21/07/2017	EDIFICI CONSISTORIAL		83,58	463,94
300106	29434		RC COMPRA	501,50	AJUNTAMENT	SEGONA PLANTA	501,50	37,55
		PROJECTOR		21/07/2017	EDIFICI CONSISTORIAL		83,58	463,95
300106	29435		RC COMPRA	501,50	AJUNTAMENT	SEGONA PLANTA	501,50	37,55
		PROJECTOR		21/07/2017	EDIFICI CONSISTORIAL		83,58	463,95
300106	29436		RC COMPRA	501,50	AJUNTAMENT	SEGONA PLANTA	501,50	37,55
		PROJECTOR		21/07/2017	EDIFICI CONSISTORIAL		83,58	463,95
300106	29589		RC COMPRA	2.469,20	Cal Balsach		2.469,20	110,49
		PROJECTOR		25/09/2017	Cal Balsach - Edifici		411,53	2.358,71
300104	29599		GI COMPRA	234,74	EDIFICI NARCIS GIRALT	SEGONA PLANTA	234,74	10,18
		Firewall		28/09/2017	EDIFICI NARCÍS GIRALT	INFORMÀTICA	39,12	224,56
300104	29600		GI COMPRA	234,74	EDIFICI NARCIS GIRALT	SEGONA PLANTA	234,74	10,18
		Firewall		28/09/2017	EDIFICI NARCÍS GIRALT	INFORMÀTICA	39,12	224,56
300104	29601		GI COMPRA	234,74	EDIFICI NARCIS GIRALT	SEGONA PLANTA	234,74	10,18
		Firewall		28/09/2017	EDIFICI NARCÍS GIRALT	INFORMÀTICA	39,12	224,56
300104	29602		GI COMPRA	234,74	EDIFICI NARCIS GIRALT	SEGONA PLANTA	234,74	10,18
		Firewall		28/09/2017	EDIFICI NARCÍS GIRALT	INFORMÀTICA	39,12	224,56



# AJUNTAMENT-AJUNTAMENT DE SABADELL

Data obtenció 26/03/2019 14:41  
Pàg. 316

## LLIBRE A LLIBRE A: BENS, DRETS I OBLIGACIONS DE L'ENT LOCAL

EPÍGRAF: I.2 SERVEI PÚBLIC

SUBEPÍGRAF: I.2.C MOBLES

CLASSIFICAC N. BÉ	QUANT. DESCRIPCIÓ	C. GESTO T. ADQUISICIÓ C. COST	COST ADQUI. D- ALTA	CENTRE UBICACIÓ	PLANTA ESPAI	V.B.C. DOT. AMORT	F.A. V.C.
300104	29603	GI COMPRA	234,74	EDIFICI NARCIS GIRALT	SEGONA PLANTA	234,74	10,18
	Firewall		28/09/2017	EDIFICI NARCÍS GIRALT	INFORMÀTICA	39,12	224,56
300104	29604	GI COMPRA	234,74	EDIFICI NARCIS GIRALT	SEGONA PLANTA	234,74	10,18
	Firewall		28/09/2017	EDIFICI NARCÍS GIRALT	INFORMÀTICA	39,12	224,56
300104	29605	GI COMPRA	234,74	EDIFICI NARCIS GIRALT	SEGONA PLANTA	234,74	10,18
	Firewall		28/09/2017	EDIFICI NARCÍS GIRALT	INFORMÀTICA	39,12	224,56
300104	29606	GI COMPRA	234,74	EDIFICI NARCIS GIRALT	SEGONA PLANTA	234,74	10,18
	Firewall		28/09/2017	EDIFICI NARCÍS GIRALT	INFORMÀTICA	39,12	224,56
300101	29773	GI COMPRA	18.972,75	EDIFICI NARCIS GIRALT	SEGONA PLANTA	18.972,75	545,79
	Libreria de cintes Narcís Giralt		30/10/2017	EDIFICI NARCÍS GIRALT	INFORMÀTICA	3.162,12	18.426,96
300101	29774	GI COMPRA	18.972,75	AJUNTAMENT	SEGONA PLANTA	18.972,75	545,79
	Libreria de cintes Consistorial		30/10/2017	EDIFICI CONSISTORIAL		3.162,12	18.426,96
300102	29782	GI COMPRA	1.394,20	EDIFICI NARCIS GIRALT	SEGONA PLANTA	1.394,20	40,10
	Ordonador Elitedesk 800		30/10/2017	EDIFICI NARCÍS GIRALT	INFORMÀTICA	232,36	1.354,10
300102	29783	GI COMPRA	1.394,20	EDIFICI NARCIS GIRALT	SEGONA PLANTA	1.394,20	40,10
	Ordonador Elitedesk 800		30/10/2017	EDIFICI NARCÍS GIRALT	INFORMÀTICA	232,36	1.354,10
300102	29784	GI COMPRA	1.394,20	EDIFICI NARCIS GIRALT	SEGONA PLANTA	1.394,20	40,10
	Ordonador Elitedesk 800		30/10/2017	EDIFICI NARCÍS GIRALT	INFORMÀTICA	232,36	1.354,10
300102	29785	GI COMPRA	1.394,20	EDIFICI NARCIS GIRALT	SEGONA PLANTA	1.394,20	40,10

# AJUNTAMENT-AJUNTAMENT DE SABADELL

Data obtenció 26/03/2019 14:41  
Pàg. 317

## LLIBRE A LLIBRE A: BENS, DRETS I OBLIGACIONS DE L'ENT LOCAL

EPÍGRAF: I.2 SERVEI PÚBLIC

SUBEPÍGRAF: I.2.C MOBLES

CLASSIFICAC N. BÉ	QUANT. DESCRIPCIÓ	C. GESTO T. ADQUISICIÓ C. COST	COST ADQUI. D- ALTA	CENTRE UBICACIÓ	PLANTA ESPAI	V.B.C. DOT. AMORT	F.A. V.C.
300102	29786	Ordonador Elitedesk 800	30/10/2017	EDIFICI NARCÍS GIRALT	INFORMÀTICA	232,36	1.354,10
		GI COMPRA	1.394,20	EDIFICI NARCIS GIRALT	SEGONA PLANTA	1.394,20	40,10
300102	29787	Ordonador Elitedesk 800	30/10/2017	EDIFICI NARCÍS GIRALT	INFORMÀTICA	232,36	1.354,10
		GI COMPRA	1.394,20	EDIFICI NARCIS GIRALT	SEGONA PLANTA	1.394,20	40,10
300102	29788	Ordonador Elitedesk 800	30/10/2017	EDIFICI NARCÍS GIRALT	INFORMÀTICA	232,36	1.354,10
		GI COMPRA	1.394,20	EDIFICI NARCIS GIRALT	SEGONA PLANTA	1.394,20	40,10
300102	29789	Ordonador Elitedesk 800	30/10/2017	EDIFICI NARCÍS GIRALT	INFORMÀTICA	232,36	1.354,10
		GI COMPRA	1.394,20	EDIFICI NARCIS GIRALT	SEGONA PLANTA	1.394,20	40,10
300102	29790	Ordonador Elitedesk 800	30/10/2017	EDIFICI NARCÍS GIRALT	INFORMÀTICA	232,36	1.354,10
		GI COMPRA	1.394,20	EDIFICI NARCIS GIRALT	SEGONA PLANTA	1.394,20	40,10
300102	29791	Ordonador Elitedesk 800	30/10/2017	EDIFICI NARCÍS GIRALT	INFORMÀTICA	232,36	1.354,10
		GI COMPRA	1.394,20	EDIFICI NARCIS GIRALT	SEGONA PLANTA	1.394,20	40,10
300102	29792	Ordonador Elitedesk 800	30/10/2017	EDIFICI NARCÍS GIRALT	INFORMÀTICA	232,36	1.354,10
		GI COMPRA	1.394,20	EDIFICI NARCIS GIRALT	SEGONA PLANTA	1.394,20	40,10
300102	29793	Ordonador Elitedesk 800	30/10/2017	EDIFICI NARCÍS GIRALT	INFORMÀTICA	232,36	1.354,10
		GI COMPRA	1.394,20	EDIFICI NARCIS GIRALT	SEGONA PLANTA	1.394,20	40,10
300102	29794	Ordonador Elitedesk 800	30/10/2017	EDIFICI NARCÍS GIRALT	INFORMÀTICA	232,36	1.354,10
		GI COMPRA	1.394,20	EDIFICI NARCIS GIRALT	SEGONA PLANTA	1.394,20	40,10
		Ordonador Elitedesk 800	30/10/2017	EDIFICI NARCÍS GIRALT	INFORMÀTICA	232,36	1.354,10

# AJUNTAMENT-AJUNTAMENT DE SABADELL

Data obtenció 26/03/2019 14:41  
Pàg. 318

## LLIBRE A LLIBRE A: BENS, DRETS I OBLIGACIONS DE L'ENT LOCAL

EPÍGRAF: I.2 SERVEI PÚBLIC

SUBEPÍGRAF: I.2.C MOBLES

CLASSIFICAC N. BÉ	QUANT. DESCRIPCIÓ	C. GESTO T. ADQUISICIÓ C. COST	COST ADQUI. D- ALTA	CENTRE UBICACIÓ	PLANTA ESPAI	V.B.C. DOT. AMORT	F.A. V.C.
300102	29795	GI COMPRA	1.394,20	EDIFICI NARCIS GIRALT	SEGONA PLANTA	1.394,20	40,10
	Ordonador Elitedesk 800		30/10/2017	EDIFICI NARCÍS GIRALT	INFORMÀTICA	232,36	1.354,10
300102	29796	GI COMPRA	1.394,20	EDIFICI NARCIS GIRALT	SEGONA PLANTA	1.394,20	40,10
	Ordonador Elitedesk 800		30/10/2017	EDIFICI NARCÍS GIRALT	INFORMÀTICA	232,36	1.354,10
300102	29797	GI COMPRA	1.394,20	EDIFICI NARCIS GIRALT	SEGONA PLANTA	1.394,20	40,10
	Ordonador Elitedesk 800		30/10/2017	EDIFICI NARCÍS GIRALT	INFORMÀTICA	232,36	1.354,10
300102	29798	GI COMPRA	1.394,20	EDIFICI NARCIS GIRALT	SEGONA PLANTA	1.394,20	40,10
	Ordonador Elitedesk 800		30/10/2017	EDIFICI NARCÍS GIRALT	INFORMÀTICA	232,36	1.354,10
300102	29799	GI COMPRA	1.394,20	EDIFICI NARCIS GIRALT	SEGONA PLANTA	1.394,20	40,10
	Ordonador Elitedesk 800		30/10/2017	EDIFICI NARCÍS GIRALT	INFORMÀTICA	232,36	1.354,10
300102	29800	GI COMPRA	1.394,20	EDIFICI NARCIS GIRALT	SEGONA PLANTA	1.394,20	40,10
	Ordonador Elitedesk 800		30/10/2017	EDIFICI NARCÍS GIRALT	INFORMÀTICA	232,36	1.354,10
300102	29801	GI COMPRA	1.394,20	EDIFICI NARCIS GIRALT	SEGONA PLANTA	1.394,20	40,10
	Ordonador Elitedesk 800		30/10/2017	EDIFICI NARCÍS GIRALT	INFORMÀTICA	232,36	1.354,10
300102	29802	GI COMPRA	1.394,20	EDIFICI NARCIS GIRALT	SEGONA PLANTA	1.394,20	40,10
	Ordonador Elitedesk 800		30/10/2017	EDIFICI NARCÍS GIRALT	INFORMÀTICA	232,36	1.354,10
300102	29803	GI COMPRA	1.394,20	EDIFICI NARCIS GIRALT	SEGONA PLANTA	1.394,20	40,10
	Ordonador Elitedesk 800		30/10/2017	EDIFICI NARCÍS GIRALT	INFORMÀTICA	232,36	1.354,10
300102	29804	GI COMPRA	1.394,20	EDIFICI NARCIS GIRALT	SEGONA PLANTA	1.394,20	40,10

# AJUNTAMENT-AJUNTAMENT DE SABADELL

Data obtenció 26/03/2019 14:41  
Pàg. 319

## LLIBRE A LLIBRE A: BENS, DRETS I OBLIGACIONS DE L'ENT LOCAL

EPÍGRAF: I.2 SERVEI PÚBLIC

SUBEPÍGRAF: I.2.C MOBLES

CLASSIFICAC N. BÉ	QUANT. DESCRIPCIÓ	C. GESTO T. ADQUISICIÓ C. COST	COST ADQUI. D- ALTA	CENTRE UBICACIÓ	PLANTA ESPAI	V.B.C. DOT. AMORT	F.A. V.C.
300102	29805	Ordonador Elitedesk 800 GI COMPRA	30/10/2017 1.394,20	EDIFICI NARCÍS GIRALT EDIFICI NARCIS GIRALT	INFORMÀTICA SEGONA PLANTA	232,36 1.394,20	1.354,10 40,10
300102	29806	Ordonador Elitedesk 800 GI COMPRA	30/10/2017 1.394,20	EDIFICI NARCÍS GIRALT EDIFICI NARCIS GIRALT	INFORMÀTICA SEGONA PLANTA	232,36 1.394,20	1.354,10 40,10
300102	29807	Ordonador Elitedesk 800 GI COMPRA	30/10/2017 1.394,20	EDIFICI NARCÍS GIRALT EDIFICI NARCIS GIRALT	INFORMÀTICA SEGONA PLANTA	232,36 1.394,20	1.354,10 40,10
300102	29808	Ordonador Elitedesk 800 GI COMPRA	30/10/2017 1.394,20	EDIFICI NARCÍS GIRALT EDIFICI NARCIS GIRALT	INFORMÀTICA SEGONA PLANTA	232,36 1.394,20	1.354,10 40,10
300102	29809	Ordonador Elitedesk 800 GI COMPRA	30/10/2017 1.394,20	EDIFICI NARCÍS GIRALT EDIFICI NARCIS GIRALT	INFORMÀTICA SEGONA PLANTA	232,36 1.394,20	1.354,10 40,10
300102	29810	Ordonador Elitedesk 800 GI COMPRA	30/10/2017 1.394,20	EDIFICI NARCÍS GIRALT EDIFICI NARCIS GIRALT	INFORMÀTICA SEGONA PLANTA	232,36 1.394,20	1.354,10 40,10
300102	29811	Ordonador Elitedesk 800 GI COMPRA	30/10/2017 1.394,20	EDIFICI NARCÍS GIRALT EDIFICI NARCIS GIRALT	INFORMÀTICA SEGONA PLANTA	232,36 1.394,20	1.354,10 40,10
300102	29812	Ordonador Elitedesk 800 GI COMPRA	30/10/2017 1.394,20	EDIFICI NARCÍS GIRALT EDIFICI NARCIS GIRALT	INFORMÀTICA SEGONA PLANTA	232,36 1.394,20	1.354,10 40,10
300102	29813	Ordonador Elitedesk 800 GI COMPRA	30/10/2017 1.394,20	EDIFICI NARCÍS GIRALT EDIFICI NARCIS GIRALT	INFORMÀTICA SEGONA PLANTA	232,36 1.394,20	1.354,10 40,10
		Ordonador Elitedesk 800	30/10/2017	EDIFICI NARCÍS GIRALT	INFORMÀTICA	232,36	1.354,10

# AJUNTAMENT-AJUNTAMENT DE SABADELL

Data obtenció 26/03/2019 14:41  
Pàg. 320

## LLIBRE A LLIBRE A: BENS, DRETS I OBLIGACIONS DE L'ENT LOCAL

EPÍGRAF: I.2 SERVEI PÚBLIC

SUBEPÍGRAF: I.2.C MOBLES

CLASSIFICAC N. BÉ	QUANT. DESCRIPCIÓ	C. GESTO T. ADQUISICIÓ C. COST	COST ADQUI. D- ALTA	CENTRE UBICACIÓ	PLANTA ESPAI	V.B.C. DOT. AMORT	F.A. V.C.
300102	29814	GI COMPRA	1.394,20	EDIFICI NARCIS GIRALT	SEGONA PLANTA	1.394,20	40,10
	Ordonador Elitedesk 800		30/10/2017	EDIFICI NARCÍS GIRALT	INFORMÀTICA	232,36	1.354,10
300102	29815	GI COMPRA	1.394,20	EDIFICI NARCIS GIRALT	SEGONA PLANTA	1.394,20	40,10
	Ordonador Elitedesk 800		30/10/2017	EDIFICI NARCÍS GIRALT	INFORMÀTICA	232,36	1.354,10
300102	29816	GI COMPRA	1.394,20	EDIFICI NARCIS GIRALT	SEGONA PLANTA	1.394,20	40,10
	Ordonador Elitedesk 800		30/10/2017	EDIFICI NARCÍS GIRALT	INFORMÀTICA	232,36	1.354,10
300102	29817	GI COMPRA	1.394,20	EDIFICI NARCIS GIRALT	SEGONA PLANTA	1.394,20	40,10
	Ordonador Elitedesk 800		30/10/2017	EDIFICI NARCÍS GIRALT	INFORMÀTICA	232,36	1.354,10
300102	29818	GI COMPRA	1.394,20	EDIFICI NARCIS GIRALT	SEGONA PLANTA	1.394,20	40,10
	Ordonador Elitedesk 800		30/10/2017	EDIFICI NARCÍS GIRALT	INFORMÀTICA	232,36	1.354,10
300102	29819	GI COMPRA	1.394,20	EDIFICI NARCIS GIRALT	SEGONA PLANTA	1.394,20	40,10
	Ordonador Elitedesk 800		30/10/2017	EDIFICI NARCÍS GIRALT	INFORMÀTICA	232,36	1.354,10
300102	29820	GI COMPRA	1.394,20	EDIFICI NARCIS GIRALT	SEGONA PLANTA	1.394,20	40,10
	Ordonador Elitedesk 800		30/10/2017	EDIFICI NARCÍS GIRALT	INFORMÀTICA	232,36	1.354,10
300102	29821	GI COMPRA	1.394,20	EDIFICI NARCIS GIRALT	SEGONA PLANTA	1.394,20	40,10
	Ordonador Elitedesk 800		30/10/2017	EDIFICI NARCÍS GIRALT	INFORMÀTICA	232,36	1.354,10
300102	29822	GI COMPRA	1.394,20	EDIFICI NARCIS GIRALT	SEGONA PLANTA	1.394,20	40,10
	Ordonador Elitedesk 800		30/10/2017	EDIFICI NARCÍS GIRALT	INFORMÀTICA	232,36	1.354,10
300102	29823	GI COMPRA	1.394,20	EDIFICI NARCIS GIRALT	SEGONA PLANTA	1.394,20	40,10

# AJUNTAMENT-AJUNTAMENT DE SABADELL

Data obtenció 26/03/2019 14:41  
Pàg. 321

## LLIBRE A LLIBRE A: BENS, DRETS I OBLIGACIONS DE L'ENT LOCAL

EPÍGRAF: I.2 SERVEI PÚBLIC

SUBEPÍGRAF: I.2.C MOBLES

CLASSIFICAC N. BÉ	QUANT. DESCRIPCIÓ	C. GESTO T. ADQUISICIÓ C. COST	COST ADQUI. D- ALTA	CENTRE UBICACIÓ	PLANTA ESPAI	V.B.C. DOT. AMORT	F.A. V.C.
	Ordonador Elitedesk 800		30/10/2017	EDIFICI NARCÍS GIRALT	INFORMÀTICA	232,36	1.354,10
300102	29824	GI COMPRA	1.394,21	EDIFICI NARCIS GIRALT	SEGONA PLANTA	1.394,21	40,10
	Ordonador Elitedesk 800		30/10/2017	EDIFICI NARCÍS GIRALT	INFORMÀTICA	232,36	1.354,11
300105	29836	ES COMPRA	6,05	ATENEU	SEGONA PLANTA	6,05	0,14
	EQUIP MULTIFUNCIÓ		09/11/2017	EDIFICI ATENEU	ESPORTS	1,00	5,91
300105	29837	SG COMPRA	6,05	EDIFICI NARCIS GIRALT	PRIMERA PLANTA	6,05	0,14
	EQUIP MULTIFUNCIÓ		09/11/2017	EDIFICI NARCÍS GIRALT	SERVEIS GENERALS-COM PRES	1,00	5,91
300105	29838	SG COMPRA	12,10	EDIFICI NARCIS GIRALT	SOTERRANI	12,10	0,29
	EQUIP MULTIFUNCIÓ		09/11/2017	EDIFICI NARCÍS GIRALT	REPROGRAFIA	2,01	11,81
300105	29839	SG COMPRA	12,10	EDIFICI NARCIS GIRALT	SOTERRANI	12,10	0,29
	EQUIP MULTIFUNCIÓ		09/11/2017	EDIFICI NARCÍS GIRALT	REPROGRAFIA	2,01	11,81
300105	29840	SG COMPRA	12,10	EDIFICI NARCIS GIRALT	SOTERRANI	12,10	0,29
	EQUIP MULTIFUNCIÓ		09/11/2017	EDIFICI NARCÍS GIRALT	REPROGRAFIA	2,01	11,81
300105	29841	TE COMPRA	6,05	CAN MARCET, VIA PÚBLICA I MANTENIMENTS	PLANTA BAIXA	6,05	0,14
	EQUIP MULTIFUNCIÓ		09/11/2017	EDIFICI	MANTENIMENTS DE VIA PÚBLICA	1,00	5,91
300105	29842	CO COMPRA	6,05	AJUNTAMENT		6,05	0,14
	EQUIP MULTIFUNCIÓ		09/11/2017	EDIFICI CONSISTORIAL		1,00	5,91
300105	29843	GI COMPRA	6,05	EDIFICI NARCIS GIRALT	SEGONA PLANTA	6,05	0,14
	EQUIP MULTIFUNCIÓ		09/11/2017	EDIFICI NARCÍS GIRALT	INFORMÀTICA	1,00	5,91

# AJUNTAMENT-AJUNTAMENT DE SABADELL

Data obtenció 26/03/2019 14:41  
Pàg. 322

## LLIBRE A LLIBRE A: BENS, DRETS I OBLIGACIONS DE L'ENT LOCAL

EPÍGRAF: I.2 SERVEI PÚBLIC

SUBEPÍGRAF: I.2.C MOBLES

CLASSIFICAC N. BÉ	QUANT. DESCRIPCIÓ	C. GESTO T. ADQUISICIÓ C. COST	COST ADQUI. D- ALTA	CENTRE UBICACIÓ	PLANTA ESPAI	V.B.C. DOT. AMORT	F.A. V.C.
300105	29844	RH COMPRA	6,05	EDIFICI NARCIS GIRALT	TERCERA PLANTA	6,05	0,14
	EQUIP MULTIFUNCIÓ		09/11/2017	EDIFICI NARCÍS GIRALT	RECURSOS HUMANS	1,00	5,91
300105	29845	CU COMPRA	6,05	DESPATX LLUCH		6,05	0,14
	EQUIP MULTIFUNCIÓ		09/11/2017	EDIFICI		1,00	5,91
300105	29846	ED COMPRA	6,05	VAPOR CODINA	PLANTA BAIXA	6,05	0,14
	EQUIP MULTIFUNCIÓ		09/11/2017	NAU AJUNTAMENT	EDUCACIÓ	1,00	5,91
300105	29847	MD COMPRA	6,05	URBANISME I OBRES MUNICIPALS	TERCERA PLANTA	6,05	0,14
	EQUIP MULTIFUNCIÓ		09/11/2017	EDIFICI	SOSTENIBILITAT I GESTIÓ D'ECOSISTEMES	1,00	5,91
300105	29848	PU COMPRA	6,05	URBANISME I OBRES MUNICIPALS	CINQUENA PLANTA	6,05	0,14
	EQUIP MULTIFUNCIÓ		09/11/2017	EDIFICI		1,00	5,91
300105	29849	EQ COMPRA	6,05	URBANISME I OBRES MUNICIPALS	SISENA PLANTA	6,05	0,14
	EQUIP MULTIFUNCIÓ		09/11/2017	EDIFICI	OBRES D'EQUIPAMENTS	1,00	5,91
300105	29850	SS COMPRA	6,05	c. de la Rambla, 22, 1º i 2ª plantes		6,05	0,14
	EQUIP MULTIFUNCIÓ		09/11/2017			1,00	5,91
300106	29948	ED COMPRA	2.764,13	ESCOLA ILLA		2.764,13	68,15
	Projector Casio ultracorta distància i complements		08/11/2017	ESCOLA ILLA		460,68	2.695,98
300105	29951	TE INSPECCIÓ FÍSICA O INVENTARI	0	CAN MARCET, VIA PÚBLICA I MANTENIMENTS	PRIMERA PLANTA	155,98	6,19
	IMPRESSORA		06/10/2017	EDIFICI		25,99	149,79

# AJUNTAMENT-AJUNTAMENT DE SABADELL

Data obtenció 26/03/2019 14:41  
Pàg. 323

## LLIBRE A LLIBRE A: BENS, DRETS I OBLIGACIONS DE L'ENT LOCAL

EPÍGRAF: I.2 SERVEI PÚBLIC

SUBEPÍGRAF: I.2.C MOBLES

CLASSIFICAC N. BÉ	QUANT. DESCRIPCIÓ	C. GESTO T. ADQUISICIÓ C. COST	COST ADQUI. D- ALTA	CENTRE UBICACIÓ	PLANTA ESPAI	V.B.C. DOT. AMORT	F.A. V.C.
300105	29953	GI INSPECCIÓ FÍSICA O INVENTARI	0	EDIFICI NARCIS GIRALT	SEGONA PLANTA	136,12	0,06
	IMPRESSORA		31/12/2017	EDIFICI NARCÍS GIRALT	INFORMÀTICA	22,68	136,06
300105	29954	GI INSPECCIÓ FÍSICA O INVENTARI	0	EDIFICI NARCIS GIRALT	SEGONA PLANTA	136,12	0,06
	IMPRESSORA		31/12/2017	EDIFICI NARCÍS GIRALT	INFORMÀTICA	22,68	136,06
300105	29955	GI INSPECCIÓ FÍSICA O INVENTARI	0	EDIFICI NARCIS GIRALT	SEGONA PLANTA	136,12	0,06
	IMPRESSORA		31/12/2017	EDIFICI NARCÍS GIRALT	INFORMÀTICA	22,68	136,06
300106	29956	DC COMPRA	543,29	OFICINES CARRER SANT PAU	PRIMERA PLANTA	543,29	13,14
	PROJECTOR		09/11/2017	EDIFICI		90,54	530,15
300105	29964	RC COMPRA	1.084,16	Centre Cívic de Torre-romeu		1.084,16	24,25
	IMPRESSORA		13/11/2017	EDIFICI		180,69	1.059,91
300105	29968	PE COMPRA	349,69	VAPOR LLONCH - DESENV. LOCAL		349,69	9,89
	Impressora		31/10/2017	VAPOR		58,28	339,80
300106	29972	RC COMPRA	2.221,56	CENTRE CÍVIC DE CAN RULL		2.221,56	49,70
	PROJECTOR		13/11/2017	EDIFICI		370,26	2.171,86
300105	29990	DC COMPRA	701,80	OFICINES CARRER SANT PAU	PRIMERA PLANTA	701,80	6,08
	EQUIP MULTIFUNCIÓ		13/12/2017	EDIFICI		116,96	695,72
300105	30000	AJ COMPRA	633,53	AJUNTAMENT	SEGONA PLANTA	633,53	5,49
	EQUIP MULTIFUNCIÓ		13/12/2017	EDIFICI CONSISTORIAL		105,58	628,04
300106	30259	RC COMPRA	411,40	ATENEU	PLANTA BAIXA	411,40	3,56
	PROJECTOR		13/12/2017	EDIFICI ATENEU		68,56	407,84



# AJUNTAMENT-AJUNTAMENT DE SABADELL

Data obtenció 26/03/2019 14:41  
Pàg. 324

## LLIBRE A LLIBRE A: BENS, DRETS I OBLIGACIONS DE L'ENT LOCAL

EPÍGRAF: I.2 SERVEI PÚBLIC

SUBEPÍGRAF: I.2.C MOBLES

CLASSIFICAC N. BÉ	QUANT. DESCRIPCIÓ	C. GESTO T. ADQUISICIÓ C. COST	COST ADQUI. D- ALTA	CENTRE UBICACIÓ	PLANTA ESPAI	V.B.C. DOT. AMORT	F.A. V.C.
300106	30528	ED COMPRA	1.501,61	ESCOLA DE MÚSICA		1.501,61	0,68
	Projector Viewsonic, suport projector, pantalla i cables		31/12/2017	EDIFICI		250,26	1.500,93
300102	30529	ED COMPRA	724,79	ESCOLA DE MÚSICA- C.JARDÍ		724,79	0,33
	Ordinador Lenovo més altaveus		31/12/2017	EDIFICI		120,79	724,46
300105	30534	SG COMPRA	136,13	EDIFICI NARCIS GIRALT	SEGONA PLANTA	136,13	0,06
	Impressora HP OfficeJet Pro 8210		31/12/2017	EDIFICI NARCÍS GIRALT	INFORMÀTICA	22,68	136,07
300105	30535	SG COMPRA	192,39	EDIFICI NARCIS GIRALT	SEGONA PLANTA	192,39	0,08
	Impressora HP OfficeJet Pro 7720		31/12/2017	EDIFICI NARCÍS GIRALT	INFORMÀTICA	32,06	192,31
300105	30536	SG COMPRA	192,39	EDIFICI NARCIS GIRALT	SEGONA PLANTA	192,39	0,08
	Impressora HP OfficeJet Pro 7720		31/12/2017	EDIFICI NARCÍS GIRALT	INFORMÀTICA	32,06	192,31
300105	30537	SG COMPRA	192,39	EDIFICI NARCIS GIRALT	SEGONA PLANTA	192,39	0,08
	Impressora HP OfficeJet Pro 7720		31/12/2017	EDIFICI NARCÍS GIRALT	INFORMÀTICA	32,06	192,31
300105	30538	SG COMPRA	136,12	EDIFICI NARCIS GIRALT	SEGONA PLANTA	136,12	0,06
	Impressora HP OfficeJet Pro 8210		31/12/2017	EDIFICI NARCÍS GIRALT	INFORMÀTICA	22,68	136,06
300105	30539	SG COMPRA	136,12	EDIFICI NARCIS GIRALT	SEGONA PLANTA	136,12	0,06
	Impressora HP OfficeJet Pro 8210		31/12/2017	EDIFICI NARCÍS GIRALT	INFORMÀTICA	22,68	136,06
300105	30540	SG COMPRA	136,12	EDIFICI NARCIS GIRALT	SEGONA PLANTA	136,12	0,06
	Impressora HP OfficeJet Pro 8210		31/12/2017	EDIFICI NARCÍS GIRALT	INFORMÀTICA	22,68	136,06
300105	30541	SG COMPRA	136,13	EDIFICI NARCIS GIRALT	SEGONA PLANTA	136,13	0,06

# AJUNTAMENT-AJUNTAMENT DE SABADELL

Data obtenció 26/03/2019 14:41  
Pàg. 325

## LLIBRE A LLIBRE A: BENS, DRETS I OBLIGACIONS DE L'ENT LOCAL

EPÍGRAF: I.2 SERVEI PÚBLIC

SUBEPÍGRAF: I.2.C MOBLES

CLASSIFICAC N. BÉ	QUANT. DESCRIPCIÓ	C. GESTO T. ADQUISICIÓ C. COST	COST ADQUI. D- ALTA	CENTRE UBICACIÓ	PLANTA ESPAI	V.B.C. DOT. AMORT	F.A. V.C.
	Impressora HP OfficeJet Pro 8210		31/12/2017	EDIFICI NARCÍS GIRALT	INFORMÀTICA	22,68	136,07
300105 30542		SG COMPRA	136,13	EDIFICI NARCIS GIRALT	SEGONA PLANTA	136,13	0,06
	Impressora HP OfficeJet Pro 8210		31/12/2017	EDIFICI NARCÍS GIRALT	INFORMÀTICA	22,68	136,07
300105 30543		SG COMPRA	136,13	EDIFICI NARCIS GIRALT	SEGONA PLANTA	136,13	0,06
	Impressora HP OfficeJet Pro 8210		31/12/2017	EDIFICI NARCÍS GIRALT	INFORMÀTICA	22,68	136,07
300105 30544		SG COMPRA	136,13	EDIFICI NARCIS GIRALT	SEGONA PLANTA	136,13	0,06
	Impressora HP OfficeJet Pro 8210		31/12/2017	EDIFICI NARCÍS GIRALT	INFORMÀTICA	22,68	136,07
300105 30549		SG COMPRA	183,92	EDIFICI NARCIS GIRALT	SEGONA PLANTA	183,92	0,08
	Impressora HP Laserjet M203 DN		31/12/2017	EDIFICI NARCÍS GIRALT	INFORMÀTICA	30,65	183,84
300105 30550		SG COMPRA	183,92	EDIFICI NARCIS GIRALT	SEGONA PLANTA	183,92	0,08
	Impressora HP Laserjet M203 DN		31/12/2017	EDIFICI NARCÍS GIRALT	INFORMÀTICA	30,65	183,84
300105 30551		SG COMPRA	183,92	EDIFICI NARCIS GIRALT	SEGONA PLANTA	183,92	0,08
	Impressora HP Laserjet M203 DN		31/12/2017	EDIFICI NARCÍS GIRALT	INFORMÀTICA	30,65	183,84
300105 30552		SG COMPRA	183,91	EDIFICI NARCIS GIRALT	SEGONA PLANTA	183,91	0,08
	Impressora HP Laserjet M203 DN		31/12/2017	EDIFICI NARCÍS GIRALT	INFORMÀTICA	30,65	183,83
300106 30576		ED COMPRA	3.298,46	ESCOLA DE MÚSICA		3.298,46	1,50
	1 Projector més pantalla més suport pantalla més cables i instal.lació		31/12/2017	EDIFICI		549,74	3.296,96
300102 30577		ED COMPRA	1.305,59	ESCOLA DE MÚSICA-C.JARDÍ		1.305,59	0,59
	1 Ordenador Apple IMAC		31/12/2017	EDIFICI		217,59	1.305,00

# AJUNTAMENT-AJUNTAMENT DE SABADELL

Data obtenció 26/03/2019 14:41  
Pàg. 326

## LLIBRE A LLIBRE A: BENS, DRETS I OBLIGACIONS DE L'ENT LOCAL

EPÍGRAF: I.2 SERVEI PÚBLIC

SUBEPÍGRAF: I.2.C MOBLES

CLASSIFICAC N. BÉ	QUANT. DESCRIPCIÓ	C. GESTO T. ADQUISICIÓ C. COST	COST ADQUI. D- ALTA	CENTRE UBICACIÓ	PLANTA ESPAI	V.B.C. DOT. AMORT	F.A. V.C.
300102	30578	ED COMPRA	1.305,59	ESCOLA DE MÚSICA- C.JARDÍ		1.305,59	0,59
	1 ordinador Apple IMAC 21,5		31/12/2017	EDIFICI		217,59	1.305,00
300106	30587	PE COMPRA	294,99	VAPOR LLONCH - DESENV. LOCAL		294,99	0,13
	Escàner		31/12/2017	VAPOR		49,16	294,86
300104	30589	PE COMPRA	108,90	VAPOR LLONCH - DESENV. LOCAL		108,90	0,04
	10 Cables xarxa		31/12/2017	VAPOR		18,15	108,86
300103	30597	PE COMPRA	569,00	VAPOR LLONCH - DESENV. LOCAL		569,00	0,25
	Portàtil I3/4GB/500GB/W10PRO		31/12/2017	VAPOR		94,83	568,75
300103	30712	ED COMPRA	477,95	ESCOLA DE MÚSICA- C.JARDÍ		477,95	0,21
	Compra portatil Intel I3/4GB/500GB/W10		31/12/2017	EDIFICI		79,65	477,74
300108	30713	ED COMPRA	802,23	ESCOLA DE MÚSICA- C.JARDÍ		802,23	0,36
	5 altaveus i 2 fundes IPAD		31/12/2017	EDIFICI		133,64	801,87
300105	30727	SG COMPRA	1.655,00	URBANISME I OBRES MUNICIPALS	TERCERA PLANTA	1.655,00	0,75
	Impressora Multifuncional		31/12/2017	EDIFICI		275,83	1.654,25
300105	30728	SG COMPRA	701,80	ATENEU	PLANTA BAIXA	701,80	0,32
	Equip multifuncional		31/12/2017	EDIFICI ATENEU		116,96	701,48
300105	30729	SG COMPRA	701,80	Fira de Sabadell		701,80	0,32
	Equip multifuncional		31/12/2017			116,96	701,48
300105	30730	SG COMPRA	1.566,95	CAN MARCET, GUÀRDIA URBANA		1.566,95	0,71
	Equip multifuncional		31/12/2017	EDIFICI		261,15	1.566,24

# AJUNTAMENT-AJUNTAMENT DE SABADELL

Data obtenció 26/03/2019 14:41  
Pàg. 327

## LLIBRE A LLIBRE A: BENS, DRETS I OBLIGACIONS DE L'ENT LOCAL

EPÍGRAF: I.2 SERVEI PÚBLIC

SUBEPÍGRAF: I.2.C MOBLES

CLASSIFICAC N. BÉ	QUANT. DESCRIPCIÓ	C. GESTO T. ADQUISICIÓ C. COST	COST ADQUI. D- ALTA	CENTRE UBICACIÓ	PLANTA ESPAI	V.B.C. DOT. AMORT	F.A. V.C.
300105	30731	SG COMPRA	400,09	EDIFICI NARCIS GIRALT	PLANTA BAIXA	400,09	0,18
	Impresora		31/12/2017	EDIFICI NARCIS GIRALT	GESTIÓ TRIBUTÀRIA	66,68	399,91
300106	30732	SG COMPRA	2.648,69	CAN MARCET, GUÀRDIA URBANA		2.648,69	1,20
	Projector amb pissarra interactiva		31/12/2017	EDIFICI		441,44	2.647,49
300105	30734	SG COMPRA	1.129,84	c. de la Rambla, 22, 1º i 2ª plantes		1.129,84	0,51
	Impressora		31/12/2017			188,30	1.129,33
300105	30735	SG COMPRA	183,92	COMPLEX SANT OLEGUER		183,92	0,08
	Impressora Laser		31/12/2017	EDIFICI		30,65	183,84
300105	30746	SG COMPRA	1.644,17	CAN MARCET, VIA PÚBLICA I MANTENIMENTS	PLANTA BAIXA	1.644,17	0,75
	Impressora Laser		31/12/2017	EDIFICI	RESIDUS	274,02	1.643,42
300102	30834	ED COMPRA	809,01	ESCOLA ILLA		809,01	0,36
	Ordinador Mac Mini per a projector i pissarra digital		31/12/2017	ESCOLA ILLA		134,83	808,65
300105	30849	SG COMPRA	538,45	c. Narcís Giral, 40-44		538,45	0,24
	IMPRESSORA HP MONOCROM LASERJET ENTERPRISE M506DNM		31/12/2017	EDIFICI		89,74	538,21
300105	30850	SG COMPRA	538,45	c. Narcís Giral, 40-44		538,45	0,24
	IMPRESSORA		31/12/2017	EDIFICI		89,74	538,21
300105	30851	SG COMPRA	538,45	c. Narcís Giral, 40-44		538,45	0,24
	IMPRESSORA		31/12/2017			89,74	538,21
300105	30852	SG COMPRA	538,45	c. Narcís Giral, 40-44		538,45	0,24
	IMPRESSORA		31/12/2017			89,74	538,21

# AJUNTAMENT-AJUNTAMENT DE SABADELL

Data obtenció 26/03/2019 14:41  
 Pàg. 328

## LLIBRE A LLIBRE A: BENS, DRETS I OBLIGACIONS DE L'ENT LOCAL

EPÍGRAF: I.2 SERVEI PÚBLIC

SUBEPÍGRAF: I.2.C MOBLES

CLASSIFICAC N. BÉ	QUANT. DESCRIPCIÓ	C. GESTO T. ADQUISICIÓ C. COST	COST ADQUI. D- ALTA	CENTRE UBICACIÓ	PLANTA ESPAI	V.B.C. DOT. AMORT	F.A. V.C.
300105	30853	SG COMPRA	254,10	c. Narcís Giralt, 40-44		254,10	0,11
	IMPRESSORA		31/12/2017	EDIFICI		42,35	253,99
300105	30854	SG COMPRA	254,10	c. Narcís Giralt, 40-44		254,10	0,11
	IMPRESSORA		31/12/2017			42,35	253,99
300105	30855	SG COMPRA	254,10	c. Narcís Giralt, 40-44		254,10	0,11
	IMPRESSORA		31/12/2017			42,35	253,99
<b>TOTAL Subepígraf:</b>	<b>I.2.C</b>	<b>MOBLES</b>		C. Adq.: <b>5.182.320,63</b>	Dot.: <b>304.793,71</b>	V.B.C.: <b>5.229.753,85</b>	
					F.A.: <b>4.167.951,15</b>	V.C.: <b>1.061.802,70</b>	
<b>TOTAL Epígraf:</b>	<b>I.2</b>	<b>SERVEI PÚBLIC</b>		C. Adq.: <b>5.182.320,63</b>	Dot.: <b>304.793,71</b>	V.B.C.: <b>5.229.753,85</b>	
					F.A.: <b>4.167.951,15</b>	V.C.: <b>1.061.802,70</b>	
<b>TOTAL LLIBRE:</b>	<b>A</b>	<b>LLIBRE A: BENS, DRETS I OBLIGACIONS DE L'ENT LOCAL</b>		C. Adq.: <b>5.182.320,63</b>	Dot.: <b>304.793,71</b>	V.B.C.: <b>5.229.753,85</b>	
					F.A.: <b>4.167.951,15</b>	V.C.: <b>1.061.802,70</b>	



**Baixes**

# AJUNTAMENT-AJUNTAMENT DE SABADELL

Data obtenció 28/03/2019:08  
Pàg. 1

## LLIBRE A LLIBRE A: BENS, DRETS I OBLIGACIONS DE L'ENT LOCAL

EPÍGRAF: I.2 SERVEI PÚBLIC

SUBEPÍGRAF: I.2.C MOBLES

CLASSIFICAC N. BÉ	QUANT. DESCRIPCIÓ	C. GESTO T. ADQUISICIÓ C. COST	COST ADQUI. D- ALTA	CENTRE UBICACIÓ	PLANTA ESPAI	V.B.C. DOT. AMORT	F.A. V.C.
300105	19246	SG COMPRA	3.570,13	URBANISME I OBRES MUNICIPALS	QUARTA PLANTA	3.570,13	3.570,13
	Multifuncional		26/10/2009	EDIFICI		0	0
<b>TOTAL Subepígraf:</b>	<b>I.2.C</b>	<b>MOBLES</b>	C. Adq.: <b>3.570,13</b>	Dot.: <b>0</b>	V.B.C.: <b>3.570,13</b>	F.A.: <b>3.570,13</b>	V.C. <b>0</b>
<b>TOTAL Epígraf:</b>	<b>I.2</b>	<b>SERVEI PÚBLIC</b>	C. Adq.: <b>3.570,13</b>	Dot.: <b>0</b>	V.B.C.: <b>3.570,13</b>	F.A.: <b>3.570,13</b>	V.C. <b>0</b>
<b>TOTAL LLIBRE:</b>	<b>A</b>	<b>LLIBRE A: BENS, DRETS I OBLIGACIONS DE L'ENT LOCAL</b>	C. Adq.: <b>3.570,13</b>	Dot.: <b>0</b>	V.B.C.: <b>3.570,13</b>	F.A.: <b>3.570,13</b>	V.C. <b>0</b>



**Altes**



# AJUNTAMENT-AJUNTAMENT DE SABADELL

Data obtenció 28/03/2019 8:57  
 Pàg. 1

## LLIBRE A LLIBRE A: BENS, DRETS I OBLIGACIONS DE L'ENT LOCAL

EPÍGRAF: I.2 SERVEI PÚBLIC

SUBEPÍGRAF: I.2.C MOBLES

CLASSIFICAC N. BÉ	QUANT. DESCRIPCIÓ	C. GESTO T. ADQUISICIÓ C. COST	COST ADQUI. D- ALTA	CENTRE UBICACIÓ	PLANTA ESPAI	V.B.C. DOT. AMORT	F.A. V.C.
300106	30859	PE COMPRA	1.801,58	VAPOR LLONCH - DESENV. LOCAL		1.801,58	0
	Pissarra digital infrarojos		01/05/2018	VAPOR		201,54	1.801,58
300101	30930	GI COMPRA	906,42	EDIFICI NARCIS GIRALT	SEGONA PLANTA	10.568,27	0
	Acces Point Wifi WF50		27/06/2018	EDIFICI NARCÍS GIRALT	INFORMÀTICA	82,22	10.568,27
300101	30931	GI COMPRA	906,42	EDIFICI NARCIS GIRALT	SEGONA PLANTA	906,42	0
	Acces Point Wifi WF51		27/06/2018	EDIFICI NARCÍS GIRALT	INFORMÀTICA	77,81	906,42
300101	30932	GI COMPRA	906,42	EDIFICI NARCIS GIRALT	SEGONA PLANTA	906,42	0
	Acces Point Wifi WF52		27/06/2018	EDIFICI NARCÍS GIRALT	INFORMÀTICA	77,81	906,42
300101	30933	GI COMPRA	906,42	EDIFICI NARCIS GIRALT	SEGONA PLANTA	906,42	0
	Acces Point Wifi WF53		27/06/2018	EDIFICI NARCÍS GIRALT	INFORMÀTICA	77,81	906,42
300101	30934	GI COMPRA	906,42	EDIFICI NARCIS GIRALT	SEGONA PLANTA	906,42	0
	Acces Point Wifi WF54		27/06/2018	EDIFICI NARCÍS GIRALT	INFORMÀTICA	77,81	906,42
300101	30935	GI COMPRA	906,42	EDIFICI NARCIS GIRALT	SEGONA PLANTA	906,42	0
	Acces Point Wifi WF55		27/06/2018	EDIFICI NARCÍS GIRALT	INFORMÀTICA	77,81	906,42
300101	30936	GI COMPRA	906,42	EDIFICI NARCIS GIRALT	SEGONA PLANTA	906,42	0
	Acces Point Wifi WF56		27/06/2018	EDIFICI NARCÍS GIRALT	INFORMÀTICA	77,81	906,42
300101	30937	GI COMPRA	906,42	EDIFICI NARCIS GIRALT	SEGONA PLANTA	906,42	0
	Acces Point Wifi WF57		27/06/2018	EDIFICI NARCÍS GIRALT	INFORMÀTICA	77,81	906,42
300101	30938	GI COMPRA	906,42	EDIFICI NARCIS GIRALT	SEGONA PLANTA	906,42	0

# AJUNTAMENT-AJUNTAMENT DE SABADELL

Data obtenció 28/03/20198:58  
Pàg. 2

## LLIBRE A LLIBRE A: BENS, DRETS I OBLIGACIONS DE L'ENT LOCAL

EPÍGRAF: I.2 SERVEI PÚBLIC

SUBEPÍGRAF: I.2.C MOBLES

CLASSIFICAC N. BÉ	QUANT. DESCRIPCIÓ	C. GESTO T. ADQUISICIÓ C. COST	COST ADQUI. D- ALTA	CENTRE UBICACIÓ	PLANTA ESPAI	V.B.C. DOT. AMORT	F.A. V.C.
	Acces Point Wifi WF58		27/06/2018	EDIFICI NARCÍS GIRALT	INFORMÀTICA	77,81	906,42
300101 30939		GI COMPRA	906,42	EDIFICI NARCIS GIRALT	SEGONA PLANTA	906,42	0
	Acces Point Wifi WF59		27/06/2018	EDIFICI NARCÍS GIRALT	INFORMÀTICA	77,81	906,42
300101 30940		GI COMPRA	906,42	EDIFICI NARCIS GIRALT	SEGONA PLANTA	906,42	0
	Acces Point Wifi WF60		27/06/2018	EDIFICI NARCÍS GIRALT	INFORMÀTICA	77,81	906,42
300101 30941		GI COMPRA	906,42	EDIFICI NARCIS GIRALT	SEGONA PLANTA	906,42	0
	Acces Point Wifi WF61		27/06/2018	EDIFICI NARCÍS GIRALT	INFORMÀTICA	77,81	906,42
300101 30942		GI COMPRA	906,42	EDIFICI NARCIS GIRALT	SEGONA PLANTA	906,42	0
	Acces Point Wifi WF62		27/06/2018	EDIFICI NARCÍS GIRALT	INFORMÀTICA	77,81	906,42
300101 30943		GI COMPRA	906,42	EDIFICI NARCIS GIRALT	SEGONA PLANTA	906,42	0
	Acces Point Wifi WF63		27/06/2018	EDIFICI NARCÍS GIRALT	INFORMÀTICA	77,81	906,42
300101 30944		GI COMPRA	906,42	EDIFICI NARCIS GIRALT	SEGONA PLANTA	906,42	0
	Acces Point Wifi WF64		27/06/2018	EDIFICI NARCÍS GIRALT	INFORMÀTICA	77,81	906,42
300101 30945		GI COMPRA	906,42	EDIFICI NARCIS GIRALT	SEGONA PLANTA	906,42	0
	Acces Point Wifi WF65		27/06/2018	EDIFICI NARCÍS GIRALT	INFORMÀTICA	77,81	906,42
300101 30946		GI COMPRA	906,42	EDIFICI NARCIS GIRALT	SEGONA PLANTA	906,42	0
	Acces Point Wifi WF66		27/06/2018	EDIFICI NARCÍS GIRALT	INFORMÀTICA	77,81	906,42
300101 30947		GI COMPRA	906,42	EDIFICI NARCIS GIRALT	SEGONA PLANTA	906,42	0
	Acces Point Wifi WF67		27/06/2018	EDIFICI NARCÍS GIRALT	INFORMÀTICA	77,81	906,42

# AJUNTAMENT-AJUNTAMENT DE SABADELL

Data obtenció 28/03/20198:58  
Pàg. 3

## LLIBRE A LLIBRE A: BENS, DRETS I OBLIGACIONS DE L'ENT LOCAL

EPÍGRAF: I.2 SERVEI PÚBLIC

SUBEPÍGRAF: I.2.C MOBLES

CLASSIFICAC	N. BÉ	QUANT. DESCRIPCIÓ	C. GESTO T. ADQUISICIÓ C. COST	COST ADQUI. D- ALTA	CENTRE UBICACIÓ	PLANTA ESPAI	V.B.C. DOT. AMORT	F.A. V.C.
300101	30948		GI COMPRA	906,42	EDIFICI NARCIS GIRALT	SEGONA PLANTA	906,42	0
		Acces Point Wifi WF68		27/06/2018	EDIFICI NARCÍS GIRALT	INFORMÀTICA	77,81	906,42
300101	30949		GI COMPRA	906,42	EDIFICI NARCIS GIRALT	SEGONA PLANTA	906,42	0
		Acces Point Wifi WF69		27/06/2018	EDIFICI NARCÍS GIRALT	INFORMÀTICA	77,81	906,42
300101	30950		GI COMPRA	906,42	EDIFICI NARCIS GIRALT	SEGONA PLANTA	906,42	0
		Acces Point Wifi WF70		27/06/2018	EDIFICI NARCÍS GIRALT	INFORMÀTICA	77,81	906,42
300101	30951		GI COMPRA	906,42	EDIFICI NARCIS GIRALT	SEGONA PLANTA	906,42	0
		Acces Point Wifi WF71		27/06/2018	EDIFICI NARCÍS GIRALT	INFORMÀTICA	77,81	906,42
300101	30952		GI COMPRA	906,42	EDIFICI NARCIS GIRALT	SEGONA PLANTA	906,42	0
		Acces Point Wifi WF72		27/06/2018	EDIFICI NARCÍS GIRALT	INFORMÀTICA	77,81	906,42
300101	30953		GI COMPRA	906,42	EDIFICI NARCIS GIRALT	SEGONA PLANTA	906,42	0
		Acces Point Wifi WF73		27/06/2018	EDIFICI NARCÍS GIRALT	INFORMÀTICA	77,81	906,42
300101	30954		GI COMPRA	906,42	EDIFICI NARCIS GIRALT	SEGONA PLANTA	906,42	0
		Acces Point Wifi WF74		27/06/2018	EDIFICI NARCÍS GIRALT	INFORMÀTICA	77,81	906,42
300101	30955		GI COMPRA	906,42	EDIFICI NARCIS GIRALT	SEGONA PLANTA	906,42	0
		Acces Point Wifi WF75		27/06/2018	EDIFICI NARCÍS GIRALT	INFORMÀTICA	77,81	906,42
300101	30956		GI COMPRA	906,42	EDIFICI NARCIS GIRALT	SEGONA PLANTA	906,42	0
		Acces Point Wifi WF76		27/06/2018	EDIFICI NARCÍS GIRALT	INFORMÀTICA	77,81	906,42
300101	30957		GI COMPRA	906,42	EDIFICI NARCIS GIRALT	SEGONA PLANTA	906,42	0

# AJUNTAMENT-AJUNTAMENT DE SABADELL

Data obtenció 28/03/20198:58  
Pàg. 4

## LLIBRE A LLIBRE A: BENS, DRETS I OBLIGACIONS DE L'ENT LOCAL

EPÍGRAF: I.2 SERVEI PÚBLIC

SUBEPÍGRAF: I.2.C MOBLES

CLASSIFICAC N. BÉ	QUANT. DESCRIPCIÓ	C. GESTO T. ADQUISICIÓ C. COST	COST ADQUI. D- ALTA	CENTRE UBICACIÓ	PLANTA ESPAI	V.B.C. DOT. AMORT	F.A. V.C.
	Acces Point Wifi WF77		27/06/2018	EDIFICI NARCÍS GIRALT	INFORMÀTICA	77,81	906,42
300101	30958	GI COMPRA	906,42	EDIFICI NARCIS GIRALT	SEGONA PLANTA	906,42	0
	Acces Point Wifi WF78		27/06/2018	EDIFICI NARCÍS GIRALT	INFORMÀTICA	77,81	906,42
300101	30960	GI COMPRA	906,42	EDIFICI NARCIS GIRALT	SEGONA PLANTA	906,42	0
	Acces Point Wifi WF80		27/06/2018	EDIFICI NARCÍS GIRALT	INFORMÀTICA	77,81	906,42
300101	30961	GI COMPRA	906,42	EDIFICI NARCIS GIRALT	SEGONA PLANTA	906,42	0
	Acces Point Wifi WF81		27/06/2018	EDIFICI NARCÍS GIRALT	INFORMÀTICA	77,81	906,42
300101	30962	GI COMPRA	906,42	EDIFICI NARCIS GIRALT	SEGONA PLANTA	906,42	0
	Acces Point Wifi WF82		27/06/2018	EDIFICI NARCÍS GIRALT	INFORMÀTICA	77,81	906,42
300101	30964	GI COMPRA	906,42	EDIFICI NARCIS GIRALT	SEGONA PLANTA	906,42	0
	Acces Point Wifi WF84		27/06/2018	EDIFICI NARCÍS GIRALT	INFORMÀTICA	77,81	906,42
300101	30965	GI COMPRA	906,57	EDIFICI NARCIS GIRALT	SEGONA PLANTA	906,57	0
	Concentrador Wifi Aruba 7210		27/06/2018	EDIFICI NARCÍS GIRALT	INFORMÀTICA	77,82	906,57
300105	31134	GI COMPRA	204,79	EDIFICI NARCIS GIRALT	SEGONA PLANTA	204,79	0
	IMPRESSORA		01/07/2018	EDIFICI NARCÍS GIRALT	INFORMÀTICA	17,20	204,79
300105	31135	GI COMPRA	204,79	EDIFICI NARCIS GIRALT	SEGONA PLANTA	204,79	0
	IMPRESSORA		01/07/2018	EDIFICI NARCÍS GIRALT	INFORMÀTICA	17,20	204,79
300105	31136	GI COMPRA	204,79	EDIFICI NARCIS GIRALT	SEGONA PLANTA	204,79	0
	IMPRESSORA		01/07/2018	EDIFICI NARCÍS GIRALT		17,20	204,79

# AJUNTAMENT-AJUNTAMENT DE SABADELL

Data obtenció 28/03/20198:58  
Pàg. 5

## LLIBRE A LLIBRE A: BENS, DRETS I OBLIGACIONS DE L'ENT LOCAL

EPÍGRAF: I.2 SERVEI PÚBLIC

SUBEPÍGRAF: I.2.C MOBLES

CLASSIFICAC N. BÉ	QUANT. DESCRIPCIÓ	C. GESTO T. ADQUISICIÓ C. COST	COST ADQUI. D- ALTA	CENTRE UBICACIÓ	PLANTA ESPAI	V.B.C. DOT. AMORT	F.A. V.C.
300105	31137	GI COMPRA	204,79	EDIFICI NARCIS GIRALT	SEGONA PLANTA	204,79	0
	IMPRESSORA		01/07/2018	EDIFICI NARCÍS GIRALT	INFORMÀTICA	17,20	204,79
300105	31138	GI COMPRA	204,80	EDIFICI NARCIS GIRALT	SEGONA PLANTA	204,80	0
	IMPRESSORA		01/07/2018	EDIFICI NARCÍS GIRALT	FORMACIO	17,20	204,80
300105	31141	GI COMPRA	199,65	EDIFICI NARCIS GIRALT	SEGONA PLANTA	199,65	0
	IMPRESSORA		01/07/2018	EDIFICI NARCÍS GIRALT	INFORMÀTICA	16,77	199,65
300105	31142	GI COMPRA	543,29	EDIFICI NARCIS GIRALT	SEGONA PLANTA	543,29	0
	IMPRESSORA		01/07/2018	EDIFICI NARCÍS GIRALT	INFORMÀTICA	45,64	543,29
300105	31143	GI COMPRA	543,29	EDIFICI NARCIS GIRALT	SEGONA PLANTA	543,29	0
	IMPRESSORA		01/07/2018	EDIFICI NARCÍS GIRALT	INFORMÀTICA	45,64	543,29
300105	31144	GI COMPRA	543,29	EDIFICI NARCIS GIRALT	SEGONA PLANTA	543,29	0
	IMPRESSORA		01/07/2018	EDIFICI NARCÍS GIRALT	INFORMÀTICA	45,64	543,29
300106	31168	UH COMPRA	1.081,74	URBANISME I OBRES MUNICIPALS	TERCERA PLANTA	1.081,74	0
	CANÓ DE PROJECCIÓ		03/09/2018	EDIFICI		59,27	1.081,74
300106	31169	ES COMPRA	834,90	ATENEU	SEGONA PLANTA	834,90	0
	CANÓ DE PROJECCIÓ		01/08/2018	EDIFICI ATENEU	ESPORTS	58,32	834,90
300102	31178	GI COMPRA	2.352,40	AJUNTAMENT	PRIMERA PLANTA	2.352,40	0
	Ordinador MAC		01/09/2018	EDIFICI CONSISTORIAL	GABINET DE L'ALCALDIA	131,04	2.352,40
300104	31184	ED COMPRA	8.651,50	ESCOLA DE MÚSICA-C.JARDÍ		8.651,50	0

# AJUNTAMENT-AJUNTAMENT DE SABADELL

Data obtenció 28/03/2019 8:58  
Pàg. 6

## LLIBRE A LLIBRE A: BENS, DRETS I OBLIGACIONS DE L'ENT LOCAL

EPÍGRAF: I.2 SERVEI PÚBLIC

SUBEPÍGRAF: I.2.C MOBLES

CLASSIFICAC N. BÉ	QUANT. DESCRIPCIÓ	C. GESTO T. ADQUISICIÓ C. COST	COST ADQUI. D- ALTA	CENTRE UBICACIÓ	PLANTA ESPAI	V.B.C. DOT. AMORT	F.A. V.C.
300104	31219	Instal·lació de xarxa wifi a l'edifici de l'Escola de Música al carrer Jardí	23/10/2018	EDIFICI		276,53	8.651,50
		EQ COMPRA	257,86	AJUNTAMENT		257,86	0
300104	31222	Equipament sala de plens i sala de govern. Elements de xarxa	13/09/2018			12,95	257,86
		EQ COMPRA	1.499,64	AJUNTAMENT		1.499,64	0
300106	31633	Equipament sala de premsa. Elements de xarxa	13/09/2018	EDIFICI CONSISTORIAL		75,32	1.499,64
		PE COMPRA	609,84	VAPOR LLONCH - DESENV. LOCAL		609,84	0
300105	31649	Projector de curta distància	30/10/2018	VAPOR		17,54	609,84
		GB COMPRA	2.127,85	AJUNTAMENT	PRIMERA PLANTA	2.127,85	0
300101	31650	EQUIP MULTIFUNCIÓ	14/12/2018	EDIFICI CONSISTORIAL	GABINET DE L'ALCALDIA	17,48	2.127,85
		GI COMPRA	12.682,25	EDIFICI NARCIS GIRALT	SEGONA PLANTA	12.682,25	0
300103	31651	Servidor HP ProLiant	19/10/2018	EDIFICI NARCÍS GIRALT	INFORMÀTICA	428,53	12.682,25
		GI COMPRA	1.290,46	AJUNTAMENT	PRIMERA PLANTA	1.290,46	0
300103	31652	Ordinador portàtil per a vot telemàtic.	22/10/2018	EDIFICI CONSISTORIAL	GABINET DE L'ALCALDIA	41,83	1.290,46
		GI COMPRA	1.290,47	AJUNTAMENT	PRIMERA PLANTA	1.290,47	0
300102	31653	Ordinador portàtil per a vot telemàtic.	22/10/2018	EDIFICI CONSISTORIAL	GABINET DE L'ALCALDIA	41,83	1.290,47
		ED COMPRA	1.506,29	ESCOLA ILLA		1.506,29	0
300102	31654	Ordinador personal	25/10/2018	ESCOLA ILLA		46,77	1.506,29
		ED COMPRA	1.506,29	ESCOLA ILLA		1.506,29	0

# AJUNTAMENT-AJUNTAMENT DE SABADELL

Data obtenció 28/03/2019 8:58  
Pàg. 7

## LLIBRE A LLIBRE A: BENS, DRETS I OBLIGACIONS DE L'ENT LOCAL

EPÍGRAF: I.2 SERVEI PÚBLIC

SUBEPÍGRAF: I.2.C MOBLES

CLASSIFICAC N. BÉ	QUANT. DESCRIPCIÓ	C. GESTO T. ADQUISICIÓ C. COST	COST ADQUI. D- ALTA	CENTRE UBICACIÓ	PLANTA ESPAI	V.B.C. DOT. AMORT	F.A. V.C.
	Ordinador personal		25/10/2018	ESCOLA ILLA		46,77	1.506,29
300102 31655		ED COMPRA	1.506,29	ESCOLA ILLA		1.506,29	0
	Ordinador personal		25/10/2018	ESCOLA ILLA		46,77	1.506,29
300102 31656		ED COMPRA	1.506,29	ESCOLA ILLA		1.506,29	0
	Ordinador personal		25/10/2018	ESCOLA ILLA		46,77	1.506,29
300102 31657		ED COMPRA	1.506,29	ESCOLA ILLA		1.506,29	0
	Ordinador personal		25/10/2018	ESCOLA ILLA		46,77	1.506,29
300102 31658		ED COMPRA	1.506,29	ESCOLA ILLA		1.506,29	0
	Ordinador personal		25/10/2018	ESCOLA ILLA		46,77	1.506,29
300102 31659		ED COMPRA	1.506,29	ESCOLA ILLA		1.506,29	0
	Ordinador personal		25/10/2018	ESCOLA ILLA		46,77	1.506,29
300102 31660		ED COMPRA	1.506,29	ESCOLA ILLA		1.506,29	0
	Ordinador personal		25/10/2018	ESCOLA ILLA		46,77	1.506,29
300102 31661		ED COMPRA	1.506,29	ESCOLA ILLA		1.506,29	0
	Ordinador personal		25/10/2018	ESCOLA ILLA		46,77	1.506,29
300102 31662		ED COMPRA	1.506,29	ESCOLA ILLA		1.506,29	0
	Ordinador personal		25/10/2018	ESCOLA ILLA		46,77	1.506,29
300102 31663		ED COMPRA	1.506,29	ESCOLA ILLA		1.506,29	0
	Ordinador personal		25/10/2018	ESCOLA ILLA		46,77	1.506,29
300102 31664		ED COMPRA	1.506,29	ESCOLA ILLA		1.506,29	0
	Ordinador personal		25/10/2018	ESCOLA ILLA		46,77	1.506,29
300102 31665		ED COMPRA	1.506,29	ESCOLA ILLA		1.506,29	0

# AJUNTAMENT-AJUNTAMENT DE SABADELL

Data obtenció 28/03/2019 8:58  
Pàg. 8

## LLIBRE A LLIBRE A: BENS, DRETS I OBLIGACIONS DE L'ENT LOCAL

EPÍGRAF: I.2 SERVEI PÚBLIC

SUBEPÍGRAF: I.2.C MOBLES

CLASSIFICAC	N. BÉ	QUANT. DESCRIPCIÓ	C. GESTO C. COST	T. ADQUISICIÓ	COST ADQUI. D- ALTA	CENTRE UBICACIÓ	PLANTA ESPAI	V.B.C. DOT. AMORT	F.A. V.C.
		Ordinador personal			25/10/2018	ESCOLA ILLA		46,77	1.506,29
300102	31666		ED COMPRA		1.506,32	ESCOLA ILLA		1.506,32	0
		Ordinador personal			25/10/2018	ESCOLA ILLA		46,77	1.506,32
300103	31874		PE COMPRA		1.420,00	VAPOR LLONCH - DESENV. LOCAL		1.420,00	0
		2 Portàtils + 2 maletes			31/12/2018	VAPOR		0,64	1.420,00
300106	31885		PE COMPRA		914,76	VAPOR LLONCH - DESENV. LOCAL		914,76	0
		2 Videoprojectors Consergeria i Aula 9			31/12/2018	VAPOR		0,41	914,76
300106	31886		PE COMPRA		2.864,75	VAPOR LLONCH - DESENV. LOCAL		2.864,75	0
		Videoprojector+suport+Caixa connexions+Altaveus+Servei tècnic			31/12/2018	VAPOR		1,30	2.864,75
300106	31887		PE COMPRA		5.005,04	VAPOR LLONCH - DESENV. LOCAL		5.005,04	0
		2 Videoprojectors+suport+Caixa connexions+Servei Tècnic (Aules 12 i 4)			31/12/2018	VAPOR		2,28	5.005,04
300102	31897		GI COMPRA		1.407,00	EDIFICI NARCIS GIRALT	SEGONA PLANTA	1.407,00	0
		Ordinador sobretaula			31/12/2018	EDIFICI NARCÍS GIRALT	INFORMÀTICA	0,64	1.407,00
300102	31898		GI COMPRA		1.407,00	EDIFICI NARCIS GIRALT	SEGONA PLANTA	1.407,00	0
		Ordinador sobretaula			31/12/2018	EDIFICI NARCÍS GIRALT	INFORMÀTICA	0,64	1.407,00
300102	31899		GI COMPRA		1.407,00	EDIFICI NARCIS GIRALT	SEGONA PLANTA	1.407,00	0
		Ordinador sobretaula			31/12/2018	EDIFICI NARCÍS GIRALT	INFORMÀTICA	0,64	1.407,00
300102	31900		GI COMPRA		1.407,00	EDIFICI NARCIS GIRALT	SEGONA PLANTA	1.407,00	0
		Ordinador sobretaula			31/12/2018	EDIFICI NARCÍS GIRALT	INFORMÀTICA	0,64	1.407,00



# AJUNTAMENT-AJUNTAMENT DE SABADELL

Data obtenció 28/03/20198:58  
Pàg. 9

## LLIBRE A LLIBRE A: BENS, DRETS I OBLIGACIONS DE L'ENT LOCAL

EPÍGRAF: I.2 SERVEI PÚBLIC

SUBEPÍGRAF: I.2.C MOBLES

CLASSIFICAC N. BÉ	QUANT. DESCRIPCIÓ	C. GESTO T. ADQUISICIÓ C. COST	COST ADQUI. D- ALTA	CENTRE UBICACIÓ	PLANTA ESPAI	V.B.C. DOT. AMORT	F.A. V.C.
300102	31901	GI COMPRA	1.407,00	EDIFICI NARCIS GIRALT	SEGONA PLANTA	1.407,00	0
	Ordinador sobretaula		31/12/2018	EDIFICI NARCÍS GIRALT	INFORMÀTICA	0,64	1.407,00
300102	31902	GI COMPRA	1.407,00	EDIFICI NARCIS GIRALT	SEGONA PLANTA	1.407,00	0
	Ordinador sobretaula		31/12/2018	EDIFICI NARCÍS GIRALT	INFORMÀTICA	0,64	1.407,00
300102	31903	GI COMPRA	1.407,00	EDIFICI NARCIS GIRALT	SEGONA PLANTA	1.407,00	0
	Ordinador sobretaula		31/12/2018	EDIFICI NARCÍS GIRALT	INFORMÀTICA	0,64	1.407,00
300102	31904	GI COMPRA	1.407,00	EDIFICI NARCIS GIRALT	SEGONA PLANTA	1.407,00	0
	Ordinador sobretaula		31/12/2018	EDIFICI NARCÍS GIRALT	INFORMÀTICA	0,64	1.407,00
300102	31905	GI COMPRA	1.407,00	EDIFICI NARCIS GIRALT	SEGONA PLANTA	1.407,00	0
	Ordinador sobretaula		31/12/2018	EDIFICI NARCÍS GIRALT	INFORMÀTICA	0,64	1.407,00
300102	31906	GI COMPRA	1.407,00	EDIFICI NARCIS GIRALT	SEGONA PLANTA	1.407,00	0
	Ordinador sobretaula		31/12/2018	EDIFICI NARCÍS GIRALT	INFORMÀTICA	0,64	1.407,00
300102	31907	GI COMPRA	1.407,00	EDIFICI NARCIS GIRALT	SEGONA PLANTA	1.407,00	0
	Ordinador sobretaula		31/12/2018	EDIFICI NARCÍS GIRALT	INFORMÀTICA	0,64	1.407,00
300102	31908	GI COMPRA	1.407,00	EDIFICI NARCIS GIRALT	SEGONA PLANTA	1.407,00	0
	Ordinador sobretaula		31/12/2018	EDIFICI NARCÍS GIRALT	INFORMÀTICA	0,64	1.407,00
300102	31909	GI COMPRA	1.407,00	EDIFICI NARCIS GIRALT	SEGONA PLANTA	1.407,00	0
	Ordinador sobretaula		31/12/2018	EDIFICI NARCÍS GIRALT	INFORMÀTICA	0,64	1.407,00
300102	31910	GI COMPRA	1.407,00	EDIFICI NARCIS GIRALT	SEGONA PLANTA	1.407,00	0

# AJUNTAMENT-AJUNTAMENT DE SABADELL

Data obtenció 28/03/2019 8:58  
Pàg. 10

## LLIBRE A LLIBRE A: BENS, DRETS I OBLIGACIONS DE L'ENT LOCAL

EPÍGRAF: I.2 SERVEI PÚBLIC

SUBEPÍGRAF: I.2.C MOBLES

CLASSIFICAC N. BÉ	QUANT. DESCRIPCIÓ	C. GESTO T. ADQUISICIÓ C. COST	COST ADQUI. D- ALTA	CENTRE UBICACIÓ	PLANTA ESPAI	V.B.C. DOT. AMORT	F.A. V.C.
300102	31911	Ordinador sobretaula	31/12/2018	EDIFICI NARCÍS GIRALT	INFORMÀTICA	0,64	1.407,00
		GI COMPRA	1.407,00	EDIFICI NARCIS GIRALT	SEGONA PLANTA	1.407,00	0
300102	31912	Ordinador sobretaula	31/12/2018	EDIFICI NARCÍS GIRALT	INFORMÀTICA	0,64	1.407,00
		GI COMPRA	1.407,00	EDIFICI NARCIS GIRALT	SEGONA PLANTA	1.407,00	0
300102	31913	Ordinador sobretaula	31/12/2018	EDIFICI NARCÍS GIRALT	INFORMÀTICA	0,64	1.407,00
		GI COMPRA	1.407,00	EDIFICI NARCIS GIRALT	SEGONA PLANTA	1.407,00	0
300102	31914	Ordinador sobretaula	31/12/2018	EDIFICI NARCÍS GIRALT	INFORMÀTICA	0,64	1.407,00
		GI COMPRA	1.407,00	EDIFICI NARCIS GIRALT	SEGONA PLANTA	1.407,00	0
300102	31915	Ordinador sobretaula	31/12/2018	EDIFICI NARCÍS GIRALT	INFORMÀTICA	0,64	1.407,00
		GI COMPRA	1.407,00	EDIFICI NARCIS GIRALT	SEGONA PLANTA	1.407,00	0
300102	31916	Ordinador sobretaula	31/12/2018	EDIFICI NARCÍS GIRALT	INFORMÀTICA	0,64	1.407,00
		GI COMPRA	1.407,00	EDIFICI NARCIS GIRALT	SEGONA PLANTA	1.407,00	0
300102	31917	Ordinador sobretaula	31/12/2018	EDIFICI NARCÍS GIRALT	INFORMÀTICA	0,64	1.407,00
		GI COMPRA	1.407,00	EDIFICI NARCIS GIRALT	SEGONA PLANTA	1.407,00	0
300102	31918	Ordinador sobretaula	31/12/2018	EDIFICI NARCÍS GIRALT	INFORMÀTICA	0,64	1.407,00
		GI COMPRA	1.407,00	EDIFICI NARCIS GIRALT	SEGONA PLANTA	1.407,00	0
300102	31919	Ordinador sobretaula	31/12/2018	EDIFICI NARCÍS GIRALT	INFORMÀTICA	0,64	1.407,00
		GI COMPRA	1.407,00	EDIFICI NARCIS GIRALT	SEGONA PLANTA	1.407,00	0
		Ordinador sobretaula	31/12/2018	EDIFICI NARCÍS GIRALT	INFORMÀTICA	0,64	1.407,00

# AJUNTAMENT-AJUNTAMENT DE SABADELL

Data obtenció 28/03/20198:58  
Pàg. 11

## LLIBRE A LLIBRE A: BENS, DRETS I OBLIGACIONS DE L'ENT LOCAL

EPÍGRAF: I.2 SERVEI PÚBLIC

SUBEPÍGRAF: I.2.C MOBLES

CLASSIFICAC N. BÉ	QUANT. DESCRIPCIÓ	C. GESTO T. ADQUISICIÓ C. COST	COST ADQUI. D- ALTA	CENTRE UBICACIÓ	PLANTA ESPAI	V.B.C. DOT. AMORT	F.A. V.C.
300102	31920	GI COMPRA	1.407,00	EDIFICI NARCIS GIRALT	SEGONA PLANTA	1.407,00	0
	Ordinador sobretaula		31/12/2018	EDIFICI NARCÍS GIRALT	INFORMÀTICA	0,64	1.407,00
300102	31921	GI COMPRA	1.407,00	EDIFICI NARCIS GIRALT	SEGONA PLANTA	1.407,00	0
	Ordinador sobretaula		31/12/2018	EDIFICI NARCÍS GIRALT	INFORMÀTICA	0,64	1.407,00
300102	31922	GI COMPRA	1.407,00	EDIFICI NARCIS GIRALT	SEGONA PLANTA	1.407,00	0
	Ordinador sobretaula		31/12/2018	EDIFICI NARCÍS GIRALT	INFORMÀTICA	0,64	1.407,00
300102	31923	GI COMPRA	1.407,00	EDIFICI NARCIS GIRALT	SEGONA PLANTA	1.407,00	0
	Ordinador sobretaula		31/12/2018	EDIFICI NARCÍS GIRALT	INFORMÀTICA	0,64	1.407,00
300102	31924	GI COMPRA	1.407,00	EDIFICI NARCIS GIRALT	SEGONA PLANTA	1.407,00	0
	Ordinador sobretaula		31/12/2018	EDIFICI NARCÍS GIRALT	INFORMÀTICA	0,64	1.407,00
300102	31925	GI COMPRA	1.407,00	EDIFICI NARCIS GIRALT	SEGONA PLANTA	1.407,00	0
	Ordinador sobretaula		31/12/2018	EDIFICI NARCÍS GIRALT	INFORMÀTICA	0,64	1.407,00
300102	31926	GI COMPRA	1.407,00	EDIFICI NARCIS GIRALT	SEGONA PLANTA	1.407,00	0
	Ordinador sobretaula		31/12/2018	EDIFICI NARCÍS GIRALT	INFORMÀTICA	0,64	1.407,00
300102	31927	GI COMPRA	1.407,00	EDIFICI NARCIS GIRALT	SEGONA PLANTA	1.407,00	0
	Ordinador sobretaula		31/12/2018	EDIFICI NARCÍS GIRALT	INFORMÀTICA	0,64	1.407,00
300102	31928	GI COMPRA	1.407,00	EDIFICI NARCIS GIRALT	SEGONA PLANTA	1.407,00	0
	Ordinador sobretaula		31/12/2018	EDIFICI NARCÍS GIRALT	INFORMÀTICA	0,64	1.407,00
300102	31929	GI COMPRA	1.407,00	EDIFICI NARCIS GIRALT	SEGONA PLANTA	1.407,00	0

# AJUNTAMENT-AJUNTAMENT DE SABADELL

Data obtenció 28/03/2019 8:58  
Pàg. 12

## LLIBRE A LLIBRE A: BENS, DRETS I OBLIGACIONS DE L'ENT LOCAL

EPÍGRAF: I.2 SERVEI PÚBLIC

SUBEPÍGRAF: I.2.C MOBLES

CLASSIFICAC N. BÉ	QUANT. DESCRIPCIÓ	C. GESTO T. ADQUISICIÓ C. COST	COST ADQUI. D- ALTA	CENTRE UBICACIÓ	PLANTA ESPAI	V.B.C. DOT. AMORT	F.A. V.C.
300102	31930	Ordinador sobretaula GI COMPRA	31/12/2018 1.407,00	EDIFICI NARCÍS GIRALT EDIFICI NARCIS GIRALT	INFORMÀTICA SEGONA PLANTA	0,64 1.407,00	1.407,00 0
300102	31931	Ordinador sobretaula GI COMPRA	31/12/2018 1.407,00	EDIFICI NARCÍS GIRALT EDIFICI NARCIS GIRALT	INFORMÀTICA SEGONA PLANTA	0,64 1.407,00	1.407,00 0
300102	31932	Ordinador sobretaula GI COMPRA	31/12/2018 1.407,00	EDIFICI NARCÍS GIRALT EDIFICI NARCIS GIRALT	INFORMÀTICA SEGONA PLANTA	0,64 1.407,00	1.407,00 0
300102	31933	Ordinador sobretaula GI COMPRA	31/12/2018 1.407,00	EDIFICI NARCÍS GIRALT EDIFICI NARCIS GIRALT	INFORMÀTICA SEGONA PLANTA	0,64 1.407,00	1.407,00 0
300102	31934	Ordinador sobretaula GI COMPRA	31/12/2018 1.407,00	EDIFICI NARCÍS GIRALT EDIFICI NARCIS GIRALT	INFORMÀTICA SEGONA PLANTA	0,64 1.407,00	1.407,00 0
300102	31935	Ordinador sobretaula GI COMPRA	31/12/2018 1.407,00	EDIFICI NARCÍS GIRALT EDIFICI NARCIS GIRALT	INFORMÀTICA SEGONA PLANTA	0,64 1.407,00	1.407,00 0
300102	31936	Ordinador sobretaula GI COMPRA	31/12/2018 1.407,00	EDIFICI NARCÍS GIRALT EDIFICI NARCIS GIRALT	INFORMÀTICA SEGONA PLANTA	0,64 1.407,00	1.407,00 0
300102	31937	Ordinador sobretaula GI COMPRA	31/12/2018 1.407,00	EDIFICI NARCÍS GIRALT EDIFICI NARCIS GIRALT	INFORMÀTICA SEGONA PLANTA	0,64 1.407,00	1.407,00 0
300102	31938	Ordinador sobretaula GI COMPRA	31/12/2018 1.407,00	EDIFICI NARCÍS GIRALT EDIFICI NARCIS GIRALT	INFORMÀTICA SEGONA PLANTA	0,64 1.407,00	1.407,00 0
		Ordinador sobretaula	31/12/2018	EDIFICI NARCÍS GIRALT	INFORMÀTICA	0,64	1.407,00

# AJUNTAMENT-AJUNTAMENT DE SABADELL

Data obtenció 28/03/20198:58  
Pàg. 13

## LLIBRE A LLIBRE A: BENS, DRETS I OBLIGACIONS DE L'ENT LOCAL

EPÍGRAF: I.2 SERVEI PÚBLIC

SUBEPÍGRAF: I.2.C MOBLES

CLASSIFICAC N. BÉ	QUANT. DESCRIPCIÓ	C. GESTO T. ADQUISICIÓ C. COST	COST ADQUI. D- ALTA	CENTRE UBICACIÓ	PLANTA ESPAI	V.B.C. DOT. AMORT	F.A. V.C.
300102	31939	GI COMPRA	1.407,00	EDIFICI NARCIS GIRALT	SEGONA PLANTA	1.407,00	0
	Ordinador sobretaula		31/12/2018	EDIFICI NARCÍS GIRALT	INFORMÀTICA	0,64	1.407,00
300102	31940	GI COMPRA	1.407,00	EDIFICI NARCIS GIRALT	SEGONA PLANTA	1.407,00	0
	Ordinador sobretaula		31/12/2018	EDIFICI NARCÍS GIRALT	INFORMÀTICA	0,64	1.407,00
300102	31941	GI COMPRA	1.407,00	EDIFICI NARCIS GIRALT	SEGONA PLANTA	1.407,00	0
	Ordinador sobretaula		31/12/2018	EDIFICI NARCÍS GIRALT	INFORMÀTICA	0,64	1.407,00
300102	31942	GI COMPRA	1.407,00	EDIFICI NARCIS GIRALT	SEGONA PLANTA	1.407,00	0
	Ordinador sobretaula		31/12/2018	EDIFICI NARCÍS GIRALT	INFORMÀTICA	0,64	1.407,00
300102	31943	GI COMPRA	1.407,00	EDIFICI NARCIS GIRALT	SEGONA PLANTA	1.407,00	0
	Ordinador sobretaula		31/12/2018	EDIFICI NARCÍS GIRALT	INFORMÀTICA	0,64	1.407,00
300102	31944	GI COMPRA	1.407,00	EDIFICI NARCIS GIRALT	SEGONA PLANTA	1.407,00	0
	Ordinador sobretaula		31/12/2018	EDIFICI NARCÍS GIRALT	INFORMÀTICA	0,64	1.407,00
300102	31945	GI COMPRA	1.407,00	EDIFICI NARCIS GIRALT	SEGONA PLANTA	1.407,00	0
	Ordinador sobretaula		31/12/2018	EDIFICI NARCÍS GIRALT	INFORMÀTICA	0,64	1.407,00
300102	31946	GI COMPRA	1.407,00	EDIFICI NARCIS GIRALT	SEGONA PLANTA	1.407,00	0
	Ordinador sobretaula		31/12/2018	EDIFICI NARCÍS GIRALT	INFORMÀTICA	0,64	1.407,00
300102	31947	GI COMPRA	1.407,00	EDIFICI NARCIS GIRALT	SEGONA PLANTA	1.407,00	0
	Ordinador sobretaula		31/12/2018	EDIFICI NARCÍS GIRALT	INFORMÀTICA	0,64	1.407,00
300102	31948	GI COMPRA	1.407,00	EDIFICI NARCIS GIRALT	SEGONA PLANTA	1.407,00	0

# AJUNTAMENT-AJUNTAMENT DE SABADELL

Data obtenció 28/03/20198:58  
Pàg. 14

## LLIBRE A LLIBRE A: BENS, DRETS I OBLIGACIONS DE L'ENT LOCAL

EPÍGRAF: I.2 SERVEI PÚBLIC

SUBEPÍGRAF: I.2.C MOBLES

CLASSIFICAC N. BÉ	QUANT. DESCRIPCIÓ	C. GESTO T. ADQUISICIÓ C. COST	COST ADQUI. D- ALTA	CENTRE UBICACIÓ	PLANTA ESPAI	V.B.C. DOT. AMORT	F.A. V.C.
	Ordinador sobretaula		31/12/2018	EDIFICI NARCÍS GIRALT	INFORMÀTICA	0,64	1.407,00
300102 31949		GI COMPRA	1.407,00	EDIFICI NARCIS GIRALT	SEGONA PLANTA	1.407,00	0
	Ordinador sobretaula		31/12/2018	EDIFICI NARCÍS GIRALT	INFORMÀTICA	0,64	1.407,00
300102 31950		GI COMPRA	1.407,00	EDIFICI NARCIS GIRALT	SEGONA PLANTA	1.407,00	0
	Ordinador sobretaula		31/12/2018	EDIFICI NARCÍS GIRALT	INFORMÀTICA	0,64	1.407,00
300102 31951		GI COMPRA	1.407,00	EDIFICI NARCIS GIRALT	SEGONA PLANTA	1.407,00	0
	Ordinador sobretaula		31/12/2018	EDIFICI NARCÍS GIRALT	INFORMÀTICA	0,64	1.407,00
300102 31952		GI COMPRA	1.407,00	EDIFICI NARCIS GIRALT	SEGONA PLANTA	1.407,00	0
	Ordinador sobretaula		31/12/2018	EDIFICI NARCÍS GIRALT	INFORMÀTICA	0,64	1.407,00
300102 31953		GI COMPRA	1.407,00	EDIFICI NARCIS GIRALT	SEGONA PLANTA	1.407,00	0
	Ordinador sobretaula		31/12/2018	EDIFICI NARCÍS GIRALT	INFORMÀTICA	0,64	1.407,00
300102 31954		GI COMPRA	1.407,00	EDIFICI NARCIS GIRALT	SEGONA PLANTA	1.407,00	0
	Ordinador sobretaula		31/12/2018	EDIFICI NARCÍS GIRALT	INFORMÀTICA	0,64	1.407,00
300102 31955		GI COMPRA	1.407,00	EDIFICI NARCIS GIRALT	SEGONA PLANTA	1.407,00	0
	Ordinador sobretaula		31/12/2018	EDIFICI NARCÍS GIRALT	INFORMÀTICA	0,64	1.407,00
300102 31956		GI COMPRA	1.407,00	EDIFICI NARCIS GIRALT	SEGONA PLANTA	1.407,00	0
	Ordinador sobretaula		31/12/2018	EDIFICI NARCÍS GIRALT	INFORMÀTICA	0,64	1.407,00
300102 31957		GI COMPRA	1.407,00	EDIFICI NARCIS GIRALT	SEGONA PLANTA	1.407,00	0
	Ordinador sobretaula		31/12/2018	EDIFICI NARCÍS GIRALT	INFORMÀTICA	0,64	1.407,00

# AJUNTAMENT-AJUNTAMENT DE SABADELL

Data obtenció 28/03/20198:58  
Pàg. 15

## LLIBRE A LLIBRE A: BENS, DRETS I OBLIGACIONS DE L'ENT LOCAL

EPÍGRAF: I.2 SERVEI PÚBLIC

SUBEPÍGRAF: I.2.C MOBLES

CLASSIFICAC N. BÉ	QUANT. DESCRIPCIÓ	C. GESTO T. ADQUISICIÓ C. COST	COST ADQUI. D- ALTA	CENTRE UBICACIÓ	PLANTA ESPAI	V.B.C. DOT. AMORT	F.A. V.C.
300102	31958	GI COMPRA	1.407,00	EDIFICI NARCIS GIRALT	SEGONA PLANTA	1.407,00	0
	Ordinador sobretaula		31/12/2018	EDIFICI NARCÍS GIRALT	INFORMÀTICA	0,64	1.407,00
300102	31959	GI COMPRA	1.407,00	EDIFICI NARCIS GIRALT	SEGONA PLANTA	1.407,00	0
	Ordinador sobretaula		31/12/2018	EDIFICI NARCÍS GIRALT	INFORMÀTICA	0,64	1.407,00
300102	31960	GI COMPRA	1.407,00	EDIFICI NARCIS GIRALT	SEGONA PLANTA	1.407,00	0
	Ordinador sobretaula		31/12/2018	EDIFICI NARCÍS GIRALT	INFORMÀTICA	0,64	1.407,00
300102	31961	GI COMPRA	1.407,00	EDIFICI NARCIS GIRALT	SEGONA PLANTA	1.407,00	0
	Ordinador sobretaula		31/12/2018	EDIFICI NARCÍS GIRALT	INFORMÀTICA	0,64	1.407,00
300102	31962	GI COMPRA	1.407,00	EDIFICI NARCIS GIRALT	SEGONA PLANTA	1.407,00	0
	Ordinador sobretaula		31/12/2018	EDIFICI NARCÍS GIRALT	INFORMÀTICA	0,64	1.407,00
300102	31963	GI COMPRA	1.407,00	EDIFICI NARCIS GIRALT	SEGONA PLANTA	1.407,00	0
	Ordinador sobretaula		31/12/2018	EDIFICI NARCÍS GIRALT	INFORMÀTICA	0,64	1.407,00
300102	31964	GI COMPRA	1.407,00	EDIFICI NARCIS GIRALT	SEGONA PLANTA	1.407,00	0
	Ordinador sobretaula		31/12/2018	EDIFICI NARCÍS GIRALT	INFORMÀTICA	0,64	1.407,00
300102	31965	GI COMPRA	1.407,00	EDIFICI NARCIS GIRALT	SEGONA PLANTA	1.407,00	0
	Ordinador sobretaula		31/12/2018	EDIFICI NARCÍS GIRALT	INFORMÀTICA	0,64	1.407,00
300102	31966	GI COMPRA	1.407,00	EDIFICI NARCIS GIRALT	SEGONA PLANTA	1.407,00	0
	Ordinador sobretaula		31/12/2018	EDIFICI NARCÍS GIRALT	INFORMÀTICA	0,64	1.407,00
300102	31967	GI COMPRA	1.407,00	EDIFICI NARCIS GIRALT	SEGONA PLANTA	1.407,00	0

# AJUNTAMENT-AJUNTAMENT DE SABADELL

Data obtenció 28/03/20198:58  
Pàg. 16

## LLIBRE A LLIBRE A: BENS, DRETS I OBLIGACIONS DE L'ENT LOCAL

EPÍGRAF: I.2 SERVEI PÚBLIC

SUBEPÍGRAF: I.2.C MOBLES

CLASSIFICAC N. BÉ	QUANT. DESCRIPCIÓ	C. GESTO T. ADQUISICIÓ C. COST	COST ADQUI. D- ALTA	CENTRE UBICACIÓ	PLANTA ESPAI	V.B.C. DOT. AMORT	F.A. V.C.
300102	31968	Ordinador sobretaula	31/12/2018	EDIFICI NARCÍS GIRALT	INFORMÀTICA	0,64	1.407,00
		GI COMPRA	1.407,00	EDIFICI NARCIS GIRALT	SEGONA PLANTA	1.407,00	0
300102	31969	Ordinador sobretaula	31/12/2018	EDIFICI NARCÍS GIRALT	INFORMÀTICA	0,64	1.407,00
		GI COMPRA	1.407,00	EDIFICI NARCIS GIRALT	SEGONA PLANTA	1.407,00	0
300102	31970	Ordinador sobretaula	31/12/2018	EDIFICI NARCÍS GIRALT	INFORMÀTICA	0,64	1.407,00
		GI COMPRA	1.407,00	EDIFICI NARCIS GIRALT	SEGONA PLANTA	1.407,00	0
300102	31971	Ordinador sobretaula	31/12/2018	EDIFICI NARCÍS GIRALT	INFORMÀTICA	0,64	1.407,00
		GI COMPRA	1.407,00	EDIFICI NARCIS GIRALT	SEGONA PLANTA	1.407,00	0
300102	31972	Ordinador sobretaula	31/12/2018	EDIFICI NARCÍS GIRALT	INFORMÀTICA	0,64	1.407,00
		GI COMPRA	1.407,00	EDIFICI NARCIS GIRALT	SEGONA PLANTA	1.407,00	0
300102	31973	Ordinador sobretaula	31/12/2018	EDIFICI NARCÍS GIRALT	INFORMÀTICA	0,64	1.407,00
		GI COMPRA	1.407,00	EDIFICI NARCIS GIRALT	SEGONA PLANTA	1.407,00	0
300102	31974	Ordinador sobretaula	31/12/2018	EDIFICI NARCÍS GIRALT	INFORMÀTICA	0,64	1.407,00
		GI COMPRA	1.407,00	EDIFICI NARCIS GIRALT	SEGONA PLANTA	1.407,00	0
300102	31975	Ordinador sobretaula	31/12/2018	EDIFICI NARCÍS GIRALT	INFORMÀTICA	0,64	1.407,00
		GI COMPRA	1.407,00	EDIFICI NARCIS GIRALT	SEGONA PLANTA	1.407,00	0
300102	31976	Ordinador sobretaula	31/12/2018	EDIFICI NARCÍS GIRALT	INFORMÀTICA	0,64	1.407,00
		GI COMPRA	1.407,00	EDIFICI NARCIS GIRALT	SEGONA PLANTA	1.407,00	0
		Ordinador sobretaula	31/12/2018	EDIFICI NARCÍS GIRALT	INFORMÀTICA	0,64	1.407,00



# AJUNTAMENT-AJUNTAMENT DE SABADELL

Data obtenció 28/03/20198:58  
Pàg. 17

## LLIBRE A LLIBRE A: BENS, DRETS I OBLIGACIONS DE L'ENT LOCAL

EPÍGRAF: I.2 SERVEI PÚBLIC

SUBEPÍGRAF: I.2.C MOBLES

CLASSIFICAC N. BÉ	QUANT. DESCRIPCIÓ	C. GESTO T. ADQUISICIÓ C. COST	COST ADQUI. D- ALTA	CENTRE UBICACIÓ	PLANTA ESPAI	V.B.C. DOT. AMORT	F.A. V.C.
300102	31977	GI COMPRA	1.407,00	EDIFICI NARCIS GIRALT	SEGONA PLANTA	1.407,00	0
	Ordinador sobretaula		31/12/2018	EDIFICI NARCÍS GIRALT	INFORMÀTICA	0,64	1.407,00
300102	31978	GI COMPRA	1.407,00	EDIFICI NARCIS GIRALT	SEGONA PLANTA	1.407,00	0
	Ordinador sobretaula		31/12/2018	EDIFICI NARCÍS GIRALT	INFORMÀTICA	0,64	1.407,00
300102	31979	GI COMPRA	1.407,00	EDIFICI NARCIS GIRALT	SEGONA PLANTA	1.407,00	0
	Ordinador sobretaula		31/12/2018	EDIFICI NARCÍS GIRALT	INFORMÀTICA	0,64	1.407,00
300102	31980	GI COMPRA	1.407,00	EDIFICI NARCIS GIRALT	SEGONA PLANTA	1.407,00	0
	Ordinador sobretaula		31/12/2018	EDIFICI NARCÍS GIRALT	INFORMÀTICA	0,64	1.407,00
300102	31981	GI COMPRA	1.407,00	EDIFICI NARCIS GIRALT	SEGONA PLANTA	1.407,00	0
	Ordinador sobretaula		31/12/2018	EDIFICI NARCÍS GIRALT	INFORMÀTICA	0,64	1.407,00
300102	31982	GI COMPRA	1.407,00	EDIFICI NARCIS GIRALT	SEGONA PLANTA	1.407,00	0
	Ordinador sobretaula		31/12/2018	EDIFICI NARCÍS GIRALT	INFORMÀTICA	0,64	1.407,00
300102	31983	GI COMPRA	1.407,00	EDIFICI NARCIS GIRALT	SEGONA PLANTA	1.407,00	0
	Ordinador sobretaula		31/12/2018	EDIFICI NARCÍS GIRALT	INFORMÀTICA	0,64	1.407,00
300102	31984	GI COMPRA	1.407,00	EDIFICI NARCIS GIRALT	SEGONA PLANTA	1.407,00	0
	Ordinador sobretaula		31/12/2018	EDIFICI NARCÍS GIRALT	INFORMÀTICA	0,64	1.407,00
300102	31985	GI COMPRA	1.407,00	EDIFICI NARCIS GIRALT	SEGONA PLANTA	1.407,00	0
	Ordinador sobretaula		31/12/2018	EDIFICI NARCÍS GIRALT	INFORMÀTICA	0,64	1.407,00
300102	31986	GI COMPRA	1.407,00	EDIFICI NARCIS GIRALT	SEGONA PLANTA	1.407,00	0

# AJUNTAMENT-AJUNTAMENT DE SABADELL

Data obtenció 28/03/20198:58  
Pàg. 18

## LLIBRE A LLIBRE A: BENS, DRETS I OBLIGACIONS DE L'ENT LOCAL

EPÍGRAF: I.2 SERVEI PÚBLIC

SUBEPÍGRAF: I.2.C MOBLES

CLASSIFICAC N. BÉ	QUANT. DESCRIPCIÓ	C. GESTO T. ADQUISICIÓ C. COST	COST ADQUI. D- ALTA	CENTRE UBICACIÓ	PLANTA ESPAI	V.B.C. DOT. AMORT	F.A. V.C.
300102	31987	Ordinador sobretaula	31/12/2018	EDIFICI NARCÍS GIRALT	INFORMÀTICA	0,64	1.407,00
		GI COMPRA	1.407,00	EDIFICI NARCIS GIRALT	SEGONA PLANTA	1.407,00	0
300102	31988	Ordinador sobretaula	31/12/2018	EDIFICI NARCÍS GIRALT	INFORMÀTICA	0,64	1.407,00
		GI COMPRA	1.407,00	EDIFICI NARCIS GIRALT	SEGONA PLANTA	1.407,00	0
300102	31989	Ordinador sobretaula	31/12/2018	EDIFICI NARCÍS GIRALT	INFORMÀTICA	0,64	1.407,00
		GI COMPRA	1.407,00	EDIFICI NARCIS GIRALT	SEGONA PLANTA	1.407,00	0
300102	31990	Ordinador sobretaula	31/12/2018	EDIFICI NARCÍS GIRALT	INFORMÀTICA	0,64	1.407,00
		GI COMPRA	1.407,00	EDIFICI NARCIS GIRALT	SEGONA PLANTA	1.407,00	0
300102	31991	Ordinador sobretaula	31/12/2018	EDIFICI NARCÍS GIRALT	INFORMÀTICA	0,64	1.407,00
		GI COMPRA	1.407,00	EDIFICI NARCIS GIRALT	SEGONA PLANTA	1.407,00	0
300102	31992	Ordinador sobretaula	31/12/2018	EDIFICI NARCÍS GIRALT	INFORMÀTICA	0,64	1.407,00
		GI COMPRA	1.407,00	EDIFICI NARCIS GIRALT	SEGONA PLANTA	1.407,00	0
300102	31993	Ordinador sobretaula	31/12/2018	EDIFICI NARCÍS GIRALT	INFORMÀTICA	0,64	1.407,00
		GI COMPRA	1.407,00	EDIFICI NARCIS GIRALT	SEGONA PLANTA	1.407,00	0
300102	31994	Ordinador sobretaula	31/12/2018	EDIFICI NARCÍS GIRALT	INFORMÀTICA	0,64	1.407,00
		GI COMPRA	1.407,00	EDIFICI NARCIS GIRALT	SEGONA PLANTA	1.407,00	0
300102	31995	Ordinador sobretaula	31/12/2018	EDIFICI NARCÍS GIRALT	INFORMÀTICA	0,64	1.407,00
		GI COMPRA	1.407,00	EDIFICI NARCIS GIRALT	SEGONA PLANTA	1.407,00	0
		Ordinador sobretaula	31/12/2018	EDIFICI NARCÍS GIRALT	INFORMÀTICA	0,64	1.407,00

# AJUNTAMENT-AJUNTAMENT DE SABADELL

Data obtenció 28/03/20198:58  
Pàg. 19

## LLIBRE A LLIBRE A: BENS, DRETS I OBLIGACIONS DE L'ENT LOCAL

EPÍGRAF: I.2 SERVEI PÚBLIC

SUBEPÍGRAF: I.2.C MOBLES

CLASSIFICAC N. BÉ	QUANT. DESCRIPCIÓ	C. GESTO T. ADQUISICIÓ C. COST	COST ADQUI. D- ALTA	CENTRE UBICACIÓ	PLANTA ESPAI	V.B.C. DOT. AMORT	F.A. V.C.
300102	31996	GI COMPRA	1.407,00	EDIFICI NARCIS GIRALT	SEGONA PLANTA	1.407,00	0
	Ordinador sobretaula		31/12/2018	EDIFICI NARCÍS GIRALT	INFORMÀTICA	0,64	1.407,00
300102	31997	GI COMPRA	2.319,88	EDIFICI NARCIS GIRALT	SEGONA PLANTA	2.319,88	0
	Ordinadors sobretaula (unitats de dibuix)		31/12/2018	EDIFICI NARCÍS GIRALT	INFORMÀTICA	1,05	2.319,88
300102	31998	GI COMPRA	2.319,89	EDIFICI NARCIS GIRALT	SEGONA PLANTA	2.319,89	0
	Ordinadors sobretaula (unitats de dibuix)		31/12/2018	EDIFICI NARCÍS GIRALT	INFORMÀTICA	1,05	2.319,89
300102	31999	GI COMPRA	2.319,89	EDIFICI NARCIS GIRALT	SEGONA PLANTA	2.319,89	0
	Ordinadors sobretaula (unitats de dibuix)		31/12/2018	EDIFICI NARCÍS GIRALT	INFORMÀTICA	1,05	2.319,89
300102	32000	GI COMPRA	2.319,89	EDIFICI NARCIS GIRALT	SEGONA PLANTA	2.319,89	0
	Ordinadors sobretaula (unitats de dibuix)		31/12/2018	EDIFICI NARCÍS GIRALT	INFORMÀTICA	1,05	2.319,89
300104	32002	GI COMPRA	959,11	EDIFICI NARCIS GIRALT	SEGONA PLANTA	959,11	0
	Equips de xarxa		31/12/2018	EDIFICI NARCÍS GIRALT	INFORMÀTICA	0,43	959,11
300104	32003	GI COMPRA	959,11	EDIFICI NARCIS GIRALT	SEGONA PLANTA	959,11	0
	Equips de xarxa		31/12/2018	EDIFICI NARCÍS GIRALT	INFORMÀTICA	0,43	959,11
300104	32004	GI COMPRA	268,93	EDIFICI NARCIS GIRALT	SEGONA PLANTA	268,93	0
	Equips de xarxa		31/12/2018	EDIFICI NARCÍS GIRALT	INFORMÀTICA	0,12	268,93
300104	32005	GI COMPRA	268,93	EDIFICI NARCIS GIRALT	SEGONA PLANTA	268,93	0
	Equips de xarxa		31/12/2018	EDIFICI NARCÍS GIRALT	INFORMÀTICA	0,12	268,93
300104	32006	GI COMPRA	268,93	EDIFICI NARCIS GIRALT	SEGONA PLANTA	268,93	0

# AJUNTAMENT-AJUNTAMENT DE SABADELL

Data obtenció 28/03/20198:58  
Pàg. 20

## LLIBRE A LLIBRE A: BENS, DRETS I OBLIGACIONS DE L'ENT LOCAL

EPÍGRAF: I.2 SERVEI PÚBLIC

SUBEPÍGRAF: I.2.C MOBLES

CLASSIFICAC N. BÉ	QUANT. DESCRIPCIÓ	C. GESTO T. ADQUISICIÓ C. COST	COST ADQUI. D- ALTA	CENTRE UBICACIÓ	PLANTA ESPAI	V.B.C. DOT. AMORT	F.A. V.C.
	Equips de xarxa		31/12/2018	EDIFICI NARCÍS GIRALT	INFORMÀTICA	0,12	268,93
300104 32007		GI COMPRA	268,93	EDIFICI NARCIS GIRALT	SEGONA PLANTA	268,93	0
	Equips de xarxa		31/12/2018	EDIFICI NARCÍS GIRALT	INFORMÀTICA	0,12	268,93
300104 32008		GI COMPRA	268,93	EDIFICI NARCIS GIRALT	SEGONA PLANTA	268,93	0
	Equips de xarxa		31/12/2018	EDIFICI NARCÍS GIRALT	INFORMÀTICA	0,12	268,93
300104 32009		GI COMPRA	215,28	EDIFICI NARCIS GIRALT	SEGONA PLANTA	215,28	0
	Equips de xarxa		31/12/2018	EDIFICI NARCÍS GIRALT	INFORMÀTICA	0,09	215,28
300104 32010		GI COMPRA	215,28	EDIFICI NARCIS GIRALT	SEGONA PLANTA	215,28	0
	Equips de xarxa		31/12/2018	EDIFICI NARCÍS GIRALT	INFORMÀTICA	0,09	215,28
300104 32011		GI COMPRA	215,28	EDIFICI NARCIS GIRALT	SEGONA PLANTA	215,28	0
	Equips de xarxa		31/12/2018	EDIFICI NARCÍS GIRALT	INFORMÀTICA	0,09	215,28
300105 32038		GI COMPRA	1.101,10	EDIFICI NARCIS GIRALT	SEGONA PLANTA	1.101,10	0
	IMPRESSORA		31/12/2018	EDIFICI NARCÍS GIRALT	INFORMÀTICA	0,50	1.101,10
300105 32039		GI COMPRA	199,65	EDIFICI NARCIS GIRALT	SEGONA PLANTA	199,65	0
	IMPRESSORA		31/12/2018	EDIFICI NARCÍS GIRALT	INFORMÀTICA	0,09	199,65
300105 32041		GI COMPRA	136,12	EDIFICI NARCIS GIRALT	SEGONA PLANTA	136,12	0
	IMPRESSORA		31/12/2018	EDIFICI NARCÍS GIRALT	INFORMÀTICA	0,06	136,12
300105 32043		GI COMPRA	372,56	EDIFICI NARCIS GIRALT	SEGONA PLANTA	372,56	0
	IMPRESSORA		31/12/2018	EDIFICI NARCÍS GIRALT	INFORMÀTICA	0,17	372,56

# AJUNTAMENT-AJUNTAMENT DE SABADELL

Data obtenció 28/03/20198:58  
Pàg. 21

## LLIBRE A LLIBRE A: BENS, DRETS I OBLIGACIONS DE L'ENT LOCAL

EPÍGRAF: I.2 SERVEI PÚBLIC

SUBEPÍGRAF: I.2.C MOBLES

CLASSIFICAC N. BÉ	QUANT. DESCRIPCIÓ	C. GESTO T. ADQUISICIÓ C. COST	COST ADQUI. D- ALTA	CENTRE UBICACIÓ	PLANTA ESPAI	V.B.C. DOT. AMORT	F.A. V.C.
300105	32044	GI COMPRA	192,39	EDIFICI NARCIS GIRALT	SEGONA PLANTA	192,39	0
	IMPRESSORES		31/12/2018	EDIFICI NARCÍS GIRALT	INFORMÀTICA	0,08	192,39
300103	32061	PE COMPRA	710,00	VAPOR LLONCH - DESENV. LOCAL		710,00	0
	Portàtil +maleta		31/12/2018	VAPOR		0,32	710,00
300103	32062	PE COMPRA	710,00	VAPOR LLONCH - DESENV. LOCAL		710,00	0
	Portàtil + maleta		31/12/2018	VAPOR		0,32	710,00
300103	32063	PE COMPRA	710,01	VAPOR LLONCH - DESENV. LOCAL		710,01	0
	Portàtil + maleta		31/12/2018	VAPOR		0,32	710,01
300103	32065	PE COMPRA	710,01	VAPOR LLONCH - DESENV. LOCAL		710,01	0
	Portàtil + maleta		31/12/2018	VAPOR		0,32	710,01
300106	32066	PE COMPRA	548,13	VAPOR LLONCH - DESENV. LOCAL		548,13	0
	Projector		31/12/2018	VAPOR		0,25	548,13
300106	32067	PE COMPRA	548,13	VAPOR LLONCH - DESENV. LOCAL		548,13	0
	Projector		31/12/2018	VAPOR		0,25	548,13
300106	32068	PE COMPRA	548,13	VAPOR LLONCH - DESENV. LOCAL		548,13	0
	Projector		31/12/2018	VAPOR		0,25	548,13
300106	32069	PE COMPRA	548,13	VAPOR LLONCH - DESENV. LOCAL		548,13	0
	Projector		31/12/2018	VAPOR		0,25	548,13
300106	32070	PE COMPRA	69,94	VAPOR LLONCH - DESENV. LOCAL		69,94	0

# AJUNTAMENT-AJUNTAMENT DE SABADELL

Data obtenció 28/03/2019 8:58  
Pàg. 22

## LLIBRE A LLIBRE A: BENS, DRETS I OBLIGACIONS DE L'ENT LOCAL

EPÍGRAF: I.2 SERVEI PÚBLIC

SUBEPÍGRAF: I.2.C MOBLES

CLASSIFICAC	N. BÉ	QUANT. DESCRIPCIÓ	C. GESTO T. ADQUISICIÓ C. COST	COST ADQUI. D- ALTA	CENTRE UBICACIÓ	PLANTA ESPAI	V.B.C. DOT. AMORT	F.A. V.C.
		Disc dur		31/12/2018	VAPOR		0,03	69,94
300106	32071		PE COMPRA	69,94	VAPOR LLONCH - DESENV. LOCAL		69,94	0
		Disc dur		31/12/2018	VAPOR		0,03	69,94
300106	32072		PE COMPRA	69,94	VAPOR LLONCH - DESENV. LOCAL		69,94	0
		Disc dur		31/12/2018	VAPOR		0,03	69,94
300106	32073		PE COMPRA	69,93	VAPOR LLONCH - DESENV. LOCAL		69,93	0
		Disc dur		31/12/2018	VAPOR		0,03	69,93
300105	32074		GI COMPRA	199,65	EDIFICI NARCIS GIRALT	SEGONA PLANTA	199,65	0
		IMPRESSORA		31/12/2018	EDIFICI NARCÍS GIRALT	INFORMÀTICA	0,09	199,65
300105	32075		GI COMPRA	136,13	EDIFICI NARCIS GIRALT	SEGONA PLANTA	136,13	0
		IMPRESSORA		31/12/2018	EDIFICI NARCÍS GIRALT	INFORMÀTICA	0,06	136,13
300105	32078		GI COMPRA	192,39	EDIFICI NARCIS GIRALT	SEGONA PLANTA	192,39	0
		IMPRESSORES		31/12/2018	EDIFICI NARCÍS GIRALT	INFORMÀTICA	0,08	192,39
300105	32079		GI COMPRA	192,39	EDIFICI NARCIS GIRALT	SEGONA PLANTA	192,39	0
		IMPRESSORES		31/12/2018	EDIFICI NARCÍS GIRALT	INFORMÀTICA	0,08	192,39
300105	32124		ED COMPRA	1.385,45	ESCOLA DE MÚSICA- C.JARDÍ		1.385,45	0
		EQUIP MULTIFUNCIÓ		31/12/2018	EDIFICI		0,63	1.385,45
300105	32127		SC COMPRA	3.623,95	CAN MARCET, GUÀRDIA URBANA	PLANTA BAIXA	3.623,95	0
		EQUIP MULTIFUNCIÓ		31/12/2018	EDIFICI		1,65	3.623,95

# AJUNTAMENT-AJUNTAMENT DE SABADELL

Data obtenció 28/03/2019:58  
Pàg. 23

## LLIBRE A LLIBRE A: BENS, DRETS I OBLIGACIONS DE L'ENT LOCAL

EPÍGRAF: I.2 SERVEI PÚBLIC

SUBEPÍGRAF: I.2.C MOBLES

CLASSIFICAC N. BÉ	QUANT. DESCRIPCIÓ	C. GESTO T. ADQUISICIÓ C. COST	COST ADQUI. D- ALTA	CENTRE UBICACIÓ	PLANTA ESPAI	V.B.C. DOT. AMORT	F.A. V.C.
300106 32143	Projector ultracurta distància	ED COMPRA	2.849,37 31/12/2018	ESCOLA ILLA ESCOLA ILLA		2.849,37 1,30	0 2.849,37
<b>TOTAL Subepígraf:</b>	<b>I.2.C MOBLES</b>		C. Adq.: <b>269.226,74</b>	Dot.: <b>4.988,36</b> F.A.: <b>0</b>	V.B.C.: <b>278.888,59</b> V.C.: <b>278.888,59</b>		
<b>TOTAL Epígraf:</b>	<b>I.2 SERVEI PÚBLIC</b>		C. Adq.: <b>269.226,74</b>	Dot.: <b>4.988,36</b> F.A.: <b>0</b>	V.B.C.: <b>278.888,59</b> V.C.: <b>278.888,59</b>		
<b>TOTAL LLIBRE:</b>	<b>A LLIBRE A: BENS, DRETS I OBLIGACIONS DE L'ENT LOCAL</b>		C. Adq.: <b>269.226,74</b>	Dot.: <b>4.988,36</b> F.A.: <b>0</b>	V.B.C.: <b>278.888,59</b> V.C.: <b>278.888,59</b>		

Ajuntament  de Sabadell

---

**I**NVENTARI  
**DE BÉNS**  
**I DRETS**  
**IMMOBLES**

**2018**

·volum 4 de 4·





**INVENTARI DE BÉNS I DRETS IMMOBLES 2018**

Volum I	<b>I. Béns de domini públic</b>
	<u>I.1. Ús públic</u>
	I.1.a. Parcs i jardins
	I.1.b. Vials urbans
	I.1.c. Vials no urbans
	I.1.d. Altres béns d'ús públic
	<u>I.2. Servei públic</u>
	I.2.a. Immobles
	I.2.b. Drets reals
	I.2.c. Mobles GPA
II	Maquinària, instal·lacions i utilatges
III	Equips informàtics
	Vehicles
	I.2.d. Drets de propietat immaterial
	<b>II. Béns comunals</b>
	<b>III. Béns patrimonials</b>
	III.1. Immobles
	<u>III.2. Drets reals</u>
	III.2.a. Lloguers
	III.2.b. Altres drets reals
	III.3. Mobles GPA
Volum IV	III.4. Drets de propietat immaterial
	Propietat intel·lectual
	Propietat industrial. Marca
	Propietat comercial
	III.5. Quotes, parts alíquotes i títols representatius de capital i empreses. GPA
	III.6. Crèdits i drets de caràcter personal. GPA
	<b>IV. Béns revertibles. Béns i drets de tercers o dipositats o lliurats a l'ens locals i revertibles al seu favor.</b>
	IV.1. Béns revertibles
	<b>V. Obligacions de l'ens local</b>
	V.2. Préstecs per un termini superior a un any. GPA
	V.3. Despeses plurianuals reconegudes (capítol VI). GPA
	V.4. Obligacions de caràcter personal de la corporació. GPA



## **I. Béns de domini públic**



## **I. 2. Servei públic**



## I. 2.c Mobles GPA



## Vehicles



## Inventari

# AJUNTAMENT-AJUNTAMENT DE SABADELL

Data obtenció 26/03/2019 14:43  
 Pàg. 1

## LLIBRE A LLIBRE A: BENS, DRETS I OBLIGACIONS DE L'ENT LOCAL

EPÍGRAF: I.2 SERVEI PÚBLIC

SUBEPÍGRAF: I.2.C MOBLES

CLASSIFICAC N. BÉ	QUANT. DESCRIPCIÓ	C. GESTO T. ADQUISICIÓ C. COST	COST ADQUI. D- ALTA	CENTRE UBICACIÓ	PLANTA ESPAI	V.B.C. DOT. AMORT	F.A. V.C.
310101	10295	TE COMPRA	5.441,01	CAN MARCET, VIA PÚBLICA I MANTENIMENTS		5.441,01	5.441,01
	MOTO 0076CLC		01/07/2003	PARC MÒBIL		0	0
310101	10304	TE COMPRA	5.441,01	CAN MARCET, VIA PÚBLICA I MANTENIMENTS		5.441,01	5.441,01
	MOTO 0080CLC		01/07/2003	PARC MÒBIL		0	0
310101	10305	TE COMPRA	28.000,00	CAN MARCET, VIA PÚBLICA I MANTENIMENTS		28.000,00	28.000,00
	CAMIO 0248DMZ		31/07/2005	PARC MÒBIL		0	0
310101	10310	TE COMPRA	18.763,72	CAN MARCET, VIA PÚBLICA I MANTENIMENTS		18.763,72	18.763,72
	TURISME 0606CGX		07/04/2003	PARC MÒBIL		0	0
310101	10311	TE COMPRA	18.763,72	CAN MARCET, VIA PÚBLICA I MANTENIMENTS		18.763,72	18.763,72
	TURISME 0612CGX		07/04/2003	PARC MÒBIL		0	0
310101	10315	TE COMPRA	5.033,48	CAN MARCET, VIA PÚBLICA I MANTENIMENTS		5.033,48	5.033,48
	MOTO 0763BLS		13/07/2001	PARC MÒBIL		0	0
310101	10320	TE COMPRA	15.025,31	CAN MARCET, VIA PÚBLICA I MANTENIMENTS		15.025,31	15.025,31
	TURISME 0992BLS		19/07/2001	PARC MÒBIL		0	0
310101	10321	TE COMPRA	15.025,31	CAN MARCET, VIA PÚBLICA I MANTENIMENTS		15.025,31	15.025,31
	TURISME 0993BLS		19/07/2001	PARC MÒBIL		0	0
310101	10326	TE COMPRA	25.315,39	CAN MARCET, VIA PÚBLICA I MANTENIMENTS		25.315,39	25.315,39
	TURISME 2220CFM		01/08/2003	PARC MÒBIL		0	0
310101	10327	TE COMPRA	13.260,11	CAN MARCET, VIA PÚBLICA I MANTENIMENTS		13.260,11	13.260,11

# AJUNTAMENT-AJUNTAMENT DE SABADELL

Data obtenció 26/03/2019 14:44  
 Pàg. 2

## LLIBRE A LLIBRE A: BENS, DRETS I OBLIGACIONS DE L'ENT LOCAL

EPÍGRAF: I.2 SERVEI PÚBLIC

SUBEPÍGRAF: I.2.C MOBLES

CLASSIFICAC	N. BÉ	QUANT. DESCRIPCIÓ	C. GESTO T. ADQUISICIÓ C. COST	COST ADQUI. D- ALTA	CENTRE UBICACIÓ	PLANTA ESPAI	V.B.C. DOT. AMORT	F.A. V.C.
		TURISME 3336BLJ		10/07/2001	PARC MÒBIL		0	0
310101	10328		TE COMPRA	18.126,20	CAN MARCET, VIA PÚBLICA I MANTENIMENTS		18.126,20	18.126,20
		TURISME 3360BLJ		10/07/2001	PARC MÒBIL		0	0
310101	10329		TE COMPRA	16.527,83	CAN MARCET, VIA PÚBLICA I MANTENIMENTS		16.527,83	16.527,83
		TURISME 4579BDS		02/12/2000	PARC MÒBIL		0	0
310101	10330		TE COMPRA	10.500,00	CAN MARCET, VIA PÚBLICA I MANTENIMENTS		10.500,00	10.500,00
		MOTO 4682DVJ		01/01/2006	PARC MÒBIL		0	0
310101	10331		TE COMPRA	10.500,00	CAN MARCET, VIA PÚBLICA I MANTENIMENTS		10.500,00	10.500,00
		MOTO 4701DVJ		01/01/2006	PARC MÒBIL		0	0
310101	10332		TE COMPRA	33.889,63	CAN MARCET, VIA PÚBLICA I MANTENIMENTS		33.889,63	33.889,63
		TURISME 5170BCR		02/11/2000	PARC MÒBIL		0	0
310101	10333		TE COMPRA	10.500,00	CAN MARCET, VIA PÚBLICA I MANTENIMENTS		10.500,00	10.500,00
		MOTO 5238CVS		30/10/2004	PARC MÒBIL		0	0
310101	10334		TE COMPRA	10.500,00	CAN MARCET, VIA PÚBLICA I MANTENIMENTS		10.500,00	10.500,00
		MOTO 5245CVS		30/10/2004	PARC MÒBIL		0	0
310101	10335		TE COMPRA	22.000,00	CAN MARCET, VIA PÚBLICA I MANTENIMENTS		22.000,00	22.000,00
		FURGONETA 5478DFT		30/03/2005	PARC MÒBIL		0	0
310101	10336		TE COMPRA	29.900,00	CAN MARCET, VIA PÚBLICA I MANTENIMENTS		29.900,00	29.900,00
		FURGONETA 5575DYZ		03/05/2006	PARC MÒBIL		0	0



# AJUNTAMENT-AJUNTAMENT DE SABADELL

Data obtenció 26/03/2019 14:44  
Pàg. 3

## LLIBRE A LLIBRE A: BENS, DRETS I OBLIGACIONS DE L'ENT LOCAL

EPÍGRAF: I.2 SERVEI PÚBLIC

SUBEPÍGRAF: I.2.C MOBLES

CLASSIFICAC N. BÉ	QUANT. DESCRIPCIÓ	C. GESTO T. ADQUISICIÓ C. COST	COST ADQUI. D- ALTA	CENTRE UBICACIÓ	PLANTA ESPAI	V.B.C. DOT. AMORT	F.A. V.C.
310101	10337	TE COMPRA	59.130,85	CAN MARCET, VIA PÚBLICA I MANTENIMENTS		59.130,85	59.130,85
	TURISME 5760CXW		27/07/2004	PARC MÒBIL		0	0
310101	10339	TE COMPRA	13.116,43	CAN MARCET, VIA PÚBLICA I MANTENIMENTS		13.116,43	13.116,43
	TURISME 6670BBM		03/10/2000	PARC MÒBIL		0	0
310101	10340	TE COMPRA	13.116,43	CAN MARCET, VIA PÚBLICA I MANTENIMENTS		13.116,43	13.116,43
	TURISME 6671BBM		03/10/2000	PARC MÒBIL		0	0
310101	10341	TE COMPRA	9.886,26	CAN MARCET, VIA PÚBLICA I MANTENIMENTS		9.886,26	9.886,26
	FURGONETA 6746BLG		06/07/2001	PARC MÒBIL		0	0
310101	10342	TE COMPRA	9.886,26	CAN MARCET, VIA PÚBLICA I MANTENIMENTS		9.886,26	9.886,26
	FURGONETA 6747BLG		06/07/2001	PARC MÒBIL		0	0
310101	10349	TE COMPRA	20.170,21	CAN MARCET, VIA PÚBLICA I MANTENIMENTS		20.170,21	20.170,21
	TURISME 7121CWM		01/06/2004	PARC MÒBIL		0	0
310101	10350	TE COMPRA	9.459,43	CAN MARCET, VIA PÚBLICA I MANTENIMENTS		9.459,43	9.459,43
	FURGONETA 7141BBG		05/09/2000	PARC MÒBIL		0	0
310101	10351	TE COMPRA	9.459,43	CAN MARCET, VIA PÚBLICA I MANTENIMENTS		9.459,43	9.459,43
	FURGONETA 7142BBG		05/09/2000	PARC MÒBIL		0	0
310101	10352	TE COMPRA	9.459,43	CAN MARCET, VIA PÚBLICA I MANTENIMENTS		9.459,43	9.459,43
	FURGONETA 7143BBG		05/09/2000	PARC MÒBIL		0	0
310101	10353	TE COMPRA	9.459,93	CAN MARCET, VIA PÚBLICA I MANTENIMENTS		9.459,93	9.459,93

# AJUNTAMENT-AJUNTAMENT DE SABADELL

Data obtenció 26/03/2019 14:44  
 Pàg. 4

## LLIBRE A LLIBRE A: BENS, DRETS I OBLIGACIONS DE L'ENT LOCAL

EPÍGRAF: I.2 SERVEI PÚBLIC

SUBEPÍGRAF: I.2.C MOBLES

CLASSIFICAC	N. BÉ	QUANT. DESCRIPCIÓ	C. GESTO T. ADQUISICIÓ C. COST	COST ADQUI. D- ALTA	CENTRE UBICACIÓ	PLANTA ESPAI	V.B.C. DOT. AMORT	F.A. V.C.
		FURGONETA 7144BBG		05/09/2000	PARC MÒBIL		0	0
310101	10354		TE COMPRA	9.459,43	CAN MARCET, VIA PÚBLICA I MANTENIMENTS		9.459,43	9.459,43
		FURGONETA 7145BBG		05/09/2000	PARC MÒBIL		0	0
310101	10355		TE COMPRA	10.500,00	CAN MARCET, VIA PÚBLICA I MANTENIMENTS		10.500,00	10.500,00
		MOTO 7297CHJ		09/05/2003	PARC MÒBIL		0	0
310101	10356		TE COMPRA	5.050,00	CAN MARCET, VIA PÚBLICA I MANTENIMENTS		5.050,00	5.050,00
		MOTO 7335CHJ		25/09/2003	PARC MÒBIL		0	0
310101	10358		TE COMPRA	28.300,00	CAN MARCET, VIA PÚBLICA I MANTENIMENTS		28.300,00	28.300,00
		ESPECIAL 7754DYX		20/04/2006	PARC MÒBIL		0	0
310101	10371		TE COMPRA	7.326,48	CAN MARCET, VIA PÚBLICA I MANTENIMENTS		7.326,48	7.326,48
		TURISME 8907BLH		06/07/2001	PARC MÒBIL		0	0
310101	10372		TE COMPRA	7.326,48	CAN MARCET, VIA PÚBLICA I MANTENIMENTS		7.326,48	7.326,48
		TURISME 8908BLH		06/07/2001	PARC MÒBIL		0	0
310101	10373		TE COMPRA	7.326,48	CAN MARCET, VIA PÚBLICA I MANTENIMENTS		7.326,48	7.326,48
		TURISME 8909BLH		06/07/2001	PARC MÒBIL		0	0
310101	10374		TE COMPRA	10.417,54	CAN MARCET, VIA PÚBLICA I MANTENIMENTS		10.417,54	10.417,54
		MOTO 9703BLN		16/07/2001	PARC MÒBIL		0	0
310101	10375		TE COMPRA	10.417,54	CAN MARCET, VIA PÚBLICA I MANTENIMENTS		10.417,54	10.417,54
		MOTO 9704BLN		16/07/2001	PARC MÒBIL		0	0

# AJUNTAMENT-AJUNTAMENT DE SABADELL

Data obtenció 26/03/2019 14:44  
Pàg. 5

## LLIBRE A LLIBRE A: BENS, DRETS I OBLIGACIONS DE L'ENT LOCAL

EPÍGRAF: I.2 SERVEI PÚBLIC

SUBEPÍGRAF: I.2.C MOBLES

CLASSIFICAC N. BÉ	QUANT. DESCRIPCIÓ	C. GESTO T. ADQUISICIÓ C. COST	COST ADQUI. D- ALTA	CENTRE UBICACIÓ	PLANTA ESPAI	V.B.C. DOT. AMORT	F.A. V.C.
310101	10376	TE COMPRA	10.417,54	CAN MARCET, VIA PÚBLICA I MANTENIMENTS		10.417,54	10.417,54
	MOTO 9705BLN		16/07/2001	PARC MÒBIL		0	0
310101	10377	TE COMPRA	5.033,48	CAN MARCET, VIA PÚBLICA I MANTENIMENTS		5.033,48	5.033,48
	MOTO 9706BLN		16/07/2001	PARC MÒBIL		0	0
310101	10378	TE COMPRA	5.033,48	CAN MARCET, VIA PÚBLICA I MANTENIMENTS		5.033,48	5.033,48
	MOTO 9708BLN		16/07/2001	PARC MÒBIL		0	0
310101	10379	TE COMPRA	5.033,48	CAN MARCET, VIA PÚBLICA I MANTENIMENTS		5.033,48	5.033,48
	MOTO 9709BLN		16/07/2001	PARC MÒBIL		0	0
310101	10380	TE COMPRA	5.033,48	CAN MARCET, VIA PÚBLICA I MANTENIMENTS		5.033,48	5.033,48
	MOTO 9710BLN		16/07/2001	PARC MÒBIL		0	0
310101	10382	TE COMPRA	5.033,48	CAN MARCET, VIA PÚBLICA I MANTENIMENTS		5.033,48	5.033,48
	MOTO 9712BLN		16/07/2001	PARC MÒBIL		0	0
310101	10386	TE COMPRA	5.033,48	CAN MARCET, VIA PÚBLICA I MANTENIMENTS		5.033,48	5.033,48
	MOTO 9714BLN		16/07/2001	PARC MÒBIL		0	0
310101	10387	TE COMPRA	5.033,48	CAN MARCET, VIA PÚBLICA I MANTENIMENTS		5.033,48	5.033,48
	MOTO 9715BLN		16/07/2001	PARC MÒBIL		0	0
310101	10388	TE COMPRA	5.033,48	CAN MARCET, VIA PÚBLICA I MANTENIMENTS		5.033,48	5.033,48
	MOTO 9716BLN		16/07/2001	PARC MÒBIL		0	0
310101	10389	TE COMPRA	13.000,00	CAN MARCET, VIA PÚBLICA I MANTENIMENTS		13.000,00	13.000,00

# AJUNTAMENT-AJUNTAMENT DE SABADELL

Data obtenció 26/03/2019 14:44  
 Pàg. 6

## LLIBRE A LLIBRE A: BENS, DRETS I OBLIGACIONS DE L'ENT LOCAL

EPÍGRAF: I.2 SERVEI PÚBLIC

SUBEPÍGRAF: I.2.C MOBLES

CLASSIFICAC N. BÉ	QUANT. DESCRIPCIÓ	C. GESTO T. ADQUISICIÓ C. COST	COST ADQUI. D- ALTA	CENTRE UBICACIÓ	PLANTA ESPAI	V.B.C. DOT. AMORT	F.A. V.C.
	TURISME B0211LS		02/03/1994	PARC MÒBIL		0	0
310101	10390	TE COMPRA	12.921,53	CAN MARCET, VIA PÚBLICA I MANTENIMENTS		12.921,53	12.921,53
	TURISME B0438UW		03/12/1998	PARC MÒBIL		0	0
310101	10391	TE COMPRA	12.921,53	CAN MARCET, VIA PÚBLICA I MANTENIMENTS		12.921,53	12.921,53
	TURISME B0439UW		03/12/1998	PARC MÒBIL		0	0
310101	10392	TE COMPRA	10.417,54	CAN MARCET, VIA PÚBLICA I MANTENIMENTS		10.417,54	10.417,54
	MOTO B0643PS		03/06/1995	PARC MÒBIL		0	0
310101	10394	TE COMPRA	10.417,54	CAN MARCET, VIA PÚBLICA I MANTENIMENTS		10.417,54	10.417,54
	MOTO B0644PS		03/06/1995	PARC MÒBIL		0	0
310101	10435	TE COMPRA	13.116,00	CAN MARCET, VIA PÚBLICA I MANTENIMENTS		13.116,00	13.116,00
	TURISME B0645PS		03/06/1995	PARC MÒBIL		0	0
310101	10436	TE COMPRA	15.700,00	CAN MARCET, VIA PÚBLICA I MANTENIMENTS		15.700,00	15.700,00
	FURGONETA B0646PS		13/06/1995	PARC MÒBIL		0	0
310101	10437	TE COMPRA	13.700,00	CAN MARCET, VIA PÚBLICA I MANTENIMENTS		13.700,00	13.700,00
	TURISME B0647PS		03/06/1995	PARC MÒBIL		0	0
310101	10439	TE COMPRA	18.700,00	CAN MARCET, VIA PÚBLICA I MANTENIMENTS		18.700,00	18.700,00
	TURISME EQUIPAT B0648PS		03/06/1995	PARC MÒBIL		0	0
310101	10441	TE COMPRA	15.700,00	CAN MARCET, VIA PÚBLICA I MANTENIMENTS		15.700,00	15.700,00
	FURGONETA B1017VY		05/10/1999	PARC MÒBIL		0	0

# AJUNTAMENT-AJUNTAMENT DE SABADELL

Data obtenció 26/03/2019 14:44  
Pàg. 7

## LLIBRE A LLIBRE A: BENS, DRETS I OBLIGACIONS DE L'ENT LOCAL

EPÍGRAF: I.2 SERVEI PÚBLIC

SUBEPÍGRAF: I.2.C MOBLES

CLASSIFICAC N. BÉ	QUANT. DESCRIPCIÓ	C. GESTO T. ADQUISICIÓ C. COST	COST ADQUI. D- ALTA	CENTRE UBICACIÓ	PLANTA ESPAI	V.B.C. DOT. AMORT	F.A. V.C.
310101	10442	TE COMPRA	15.700,00	CAN MARCET, VIA PÚBLICA I MANTENIMENTS		15.700,00	15.700,00
	FURGONETA B1018VY		05/10/1999	PARC MÒBIL		0	0
310101	10443	TE COMPRA	15.700,00	CAN MARCET, VIA PÚBLICA I MANTENIMENTS		15.700,00	15.700,00
	FURGONETA B1019VY		03/09/1999	PARC MÒBIL		0	0
310101	10444	TE COMPRA	15.700,00	CAN MARCET, VIA PÚBLICA I MANTENIMENTS		15.700,00	15.700,00
	FURGONETA B1020VY		03/09/1999	PARC MÒBIL		0	0
310101	10445	TE COMPRA	15.700,00	CAN MARCET, VIA PÚBLICA I MANTENIMENTS		15.700,00	15.700,00
	FURGONETA B1021VY		03/09/1999	PARC MÒBIL		0	0
310101	10447	TE COMPRA	15.700,00	CAN MARCET, VIA PÚBLICA I MANTENIMENTS		15.700,00	15.700,00
	CAMIO B1145KU		27/10/1989	PARC MÒBIL		0	0
310101	10448	TE COMPRA	5.500,00	CAN MARCET, VIA PÚBLICA I MANTENIMENTS		5.500,00	5.500,00
	MOTO B1267VS		06/07/1999	PARC MÒBIL		0	0
310101	10449	TE COMPRA	5.500,00	CAN MARCET, VIA PÚBLICA I MANTENIMENTS		5.500,00	5.500,00
	MOTO B1268VS		06/07/1999	PARC MÒBIL		0	0
310101	10450	TE COMPRA	5.500,00	CAN MARCET, VIA PÚBLICA I MANTENIMENTS		5.500,00	5.500,00
	MOTO B1269VS		06/07/1999	PARC MÒBIL		0	0
310101	10451	TE COMPRA	13.700,00	CAN MARCET, VIA PÚBLICA I MANTENIMENTS		13.700,00	13.700,00
	TURISME B1405UW		03/12/1998	PARC MÒBIL		0	0
310101	10453	TE COMPRA	15.700,00	CAN MARCET, VIA PÚBLICA I MANTENIMENTS		15.700,00	15.700,00

# AJUNTAMENT-AJUNTAMENT DE SABADELL

Data obtenció 26/03/2019 14:44  
 Pàg. 8

## LLIBRE A LLIBRE A: BENS, DRETS I OBLIGACIONS DE L'ENT LOCAL

EPÍGRAF: I.2 SERVEI PÚBLIC

SUBEPÍGRAF: I.2.C MOBLES

CLASSIFICAC	N. BÉ	QUANT. DESCRIPCIÓ	C. GESTO T. ADQUISICIÓ C. COST	COST ADQUI. D- ALTA	CENTRE UBICACIÓ	PLANTA ESPAI	V.B.C. DOT. AMORT	F.A. V.C.
310101	10454	FURGONETA B1535GZ	TE COMPRA	01/07/1989 10.417,54	PARC MÒBIL CAN MARCET, VIA PÚBLICA I MANTENIMENTS		0 10.417,54	0 10.417,54
310101	10455	MOTO B1651NB	TE COMPRA	01/02/1992 15.700,00	PARC MÒBIL CAN MARCET, VIA PÚBLICA I MANTENIMENTS		0 15.700,00	0 15.700,00
310101	10456	CAMIÓ B1652NB	TE COMPRA	27/02/1992 15.700,00	PARC MÒBIL CAN MARCET, VIA PÚBLICA I MANTENIMENTS		0 15.700,00	0 15.700,00
310101	10457	FURGONETA B1783JH	TE COMPRA	20/07/1988 15.700,00	PARC MÒBIL CAN MARCET, VIA PÚBLICA I MANTENIMENTS		0 15.700,00	0 15.700,00
310101	10459	FURGONETA B1885KZ	TE COMPRA	24/01/1990 18.032,77	PARC MÒBIL CAN MARCET, VIA PÚBLICA I MANTENIMENTS		0 18.032,77	0 18.032,77
310101	10461	TURISME EQUIPAT B2185VY	TE COMPRA	05/09/1999 15.700,00	PARC MÒBIL CAN MARCET, VIA PÚBLICA I MANTENIMENTS		0 15.700,00	0 15.700,00
310101	10462	FURGONETA B2332MW	TE COMPRA	13/12/1991 15.700,00	PARC MÒBIL CAN MARCET, VIA PÚBLICA I MANTENIMENTS		0 15.700,00	0 15.700,00
310101	10463	FURGONETA B2333MW	TE COMPRA	13/12/1991 15.700,00	PARC MÒBIL CAN MARCET, VIA PÚBLICA I MANTENIMENTS		0 15.700,00	0 15.700,00
310101	10464	FURGONETA B2334MW	TE COMPRA	13/12/1991 15.700,00	PARC MÒBIL CAN MARCET, VIA PÚBLICA I MANTENIMENTS		0 15.700,00	0 15.700,00
		FURGONETA B2335MW		13/12/1991	PARC MÒBIL		0	0

# AJUNTAMENT-AJUNTAMENT DE SABADELL

Data obtenció 26/03/2019 14:44  
Pàg. 9

## LLIBRE A LLIBRE A: BENS, DRETS I OBLIGACIONS DE L'ENT LOCAL

EPÍGRAF: I.2 SERVEI PÚBLIC

SUBEPÍGRAF: I.2.C MOBLES

CLASSIFICAC N. BÉ	QUANT. DESCRIPCIÓ	C. GESTO T. ADQUISICIÓ C. COST	COST ADQUI. D- ALTA	CENTRE UBICACIÓ	PLANTA ESPAI	V.B.C. DOT. AMORT	F.A. V.C.
310101	10465	TE COMPRA	15.700,00	CAN MARCET, VIA PÚBLICA I MANTENIMENTS		15.700,00	15.700,00
	FURGONETA B2511ND		31/03/1992	PARC MÒBIL		0	0
310101	10467	TE COMPRA	12.000,00	CAN MARCET, VIA PÚBLICA I MANTENIMENTS		12.000,00	12.000,00
	CAMIO B2536WL		15/02/2000	PARC MÒBIL		0	0
310101	10468	TE COMPRA	15.700,00	CAN MARCET, VIA PÚBLICA I MANTENIMENTS		15.700,00	15.700,00
	FURGONETA B2653MJ		03/06/1991	PARC MÒBIL		0	0
310101	10469	TE COMPRA	15.700,00	CAN MARCET, VIA PÚBLICA I MANTENIMENTS		15.700,00	15.700,00
	FURGONETA B2713MV		26/11/1991	PARC MÒBIL		0	0
310101	10470	TE COMPRA	15.700,00	CAN MARCET, VIA PÚBLICA I MANTENIMENTS		15.700,00	15.700,00
	FURGONETA B2714MV		01/11/1991	PARC MÒBIL		0	0
310101	10471	TE COMPRA	10.000,00	CAN MARCET, VIA PÚBLICA I MANTENIMENTS		10.000,00	10.000,00
	TURISME B2715MV		01/11/1991	PARC MÒBIL		0	0
310101	10472	TE COMPRA	10.000,00	CAN MARCET, VIA PÚBLICA I MANTENIMENTS		10.000,00	10.000,00
	TURISME B2716MV		01/11/1991	PARC MÒBIL		0	0
310101	10473	TE COMPRA	10.000,00	CAN MARCET, VIA PÚBLICA I MANTENIMENTS		10.000,00	10.000,00
	TURISME B2717MV		01/11/1991	PARC MÒBIL		0	0
310101	10474	TE COMPRA	10.000,00	CAN MARCET, VIA PÚBLICA I MANTENIMENTS		10.000,00	10.000,00
	TURISME B2718MV		01/11/1991	PARC MÒBIL		0	0
310101	10475	TE COMPRA	10.000,00	CAN MARCET, VIA PÚBLICA I MANTENIMENTS		10.000,00	10.000,00

# AJUNTAMENT-AJUNTAMENT DE SABADELL

Data obtenció 26/03/2019 14:44  
 Pàg. 10

## LLIBRE A LLIBRE A: BENS, DRETS I OBLIGACIONS DE L'ENT LOCAL

EPÍGRAF: I.2 SERVEI PÚBLIC

SUBEPÍGRAF: I.2.C MOBLES

CLASSIFICAC N. BÉ	QUANT. DESCRIPCIÓ	C. GESTO T. ADQUISICIÓ C. COST	COST ADQUI. D- ALTA	CENTRE UBICACIÓ	PLANTA ESPAI	V.B.C. DOT. AMORT	F.A. V.C.
	TURISME B2719MV		01/11/1991	PARC MÒBIL		0	0
310101	10476	TE COMPRA	15.700,00	CAN MARCET, VIA PÚBLICA I MANTENIMENTS		15.700,00	15.700,00
	FURGONETA B2720MV		26/11/1991	PARC MÒBIL		0	0
310101	10477	TE COMPRA	15.700,00	CAN MARCET, VIA PÚBLICA I MANTENIMENTS		15.700,00	15.700,00
	FURGONETA B2721MV		26/11/1991	PARC MÒBIL		0	0
310101	10478	TE COMPRA	10.000,00	CAN MARCET, VIA PÚBLICA I MANTENIMENTS		10.000,00	10.000,00
	TURSIME B2722MV		01/11/1991	PARC MÒBIL		0	0
310101	10479	TE COMPRA	15.700,00	CAN MARCET, VIA PÚBLICA I MANTENIMENTS		15.700,00	15.700,00
	FURGONETA B2723MV		01/11/1991	PARC MÒBIL		0	0
310101	10480	TE COMPRA	15.700,00	CAN MARCET, VIA PÚBLICA I MANTENIMENTS		15.700,00	15.700,00
	FURGONETA B2724MV		26/11/1991	PARC MÒBIL		0	0
310101	10481	TE COMPRA	13.116,00	CAN MARCET, VIA PÚBLICA I MANTENIMENTS		13.116,00	13.116,00
	TURISME B2989NY		03/03/1993	PARC MÒBIL		0	0
310101	10482	TE COMPRA	15.700,00	CAN MARCET, VIA PÚBLICA I MANTENIMENTS		15.700,00	15.700,00
	TURISME B2990NY		03/03/1993	PARC MÒBIL		0	0
310101	10489	TE COMPRA	13.116,00	CAN MARCET, VIA PÚBLICA I MANTENIMENTS		13.116,00	13.116,00
	TURISME B2992NY		03/03/1993	PARC MÒBIL		0	0
310101	10490	TE COMPRA	15.700,00	CAN MARCET, VIA PÚBLICA I MANTENIMENTS		15.700,00	15.700,00
	FURGONETA B2993NY		03/03/1993	PARC MÒBIL		0	0



# AJUNTAMENT-AJUNTAMENT DE SABADELL

Data obtenció 26/03/2019 14:44  
Pàg. 11

## LLIBRE A LLIBRE A: BENS, DRETS I OBLIGACIONS DE L'ENT LOCAL

EPÍGRAF: I.2 SERVEI PÚBLIC

SUBEPÍGRAF: I.2.C MOBLES

CLASSIFICAC N. BÉ	QUANT. DESCRIPCIÓ	C. GESTO T. ADQUISICIÓ C. COST	COST ADQUI. D- ALTA	CENTRE UBICACIÓ	PLANTA ESPAI	V.B.C. DOT. AMORT	F.A. V.C.
310101	10491	TE COMPRA	15.700,00	CAN MARCET, VIA PÚBLICA I MANTENIMENTS		15.700,00	15.700,00
	FURGONETA B2994NY		03/03/1993	PARC MÒBIL		0	0
310101	10492	TE COMPRA	15.700,00	CAN MARCET, VIA PÚBLICA I MANTENIMENTS		15.700,00	15.700,00
	FURGONETA B2995NY		03/03/1993	PARC MÒBIL		0	0
310101	10493	TE COMPRA	15.700,00	CAN MARCET, VIA PÚBLICA I MANTENIMENTS		15.700,00	15.700,00
	FURGONETA B2996NY		03/03/1993	PARC MÒBIL		0	0
310101	10494	TE COMPRA	15.700,00	CAN MARCET, VIA PÚBLICA I MANTENIMENTS		15.700,00	15.700,00
	FURGONETA B3018KF		17/05/1989	PARC MÒBIL		0	0
310101	10495	TE COMPRA	10.000,00	CAN MARCET, VIA PÚBLICA I MANTENIMENTS		10.000,00	10.000,00
	TURISME B3229KP		08/09/1989	PARC MÒBIL		0	0
310101	12536	TE COMPRA	10.000,00	CAN MARCET, VIA PÚBLICA I MANTENIMENTS		10.000,00	10.000,00
	TURISME B3476VY		01/09/1999	PARC MÒBIL		0	0
310101	12537	TE COMPRA	10.000,00	CAN MARCET, VIA PÚBLICA I MANTENIMENTS		10.000,00	10.000,00
	TURISME B3477VY		09/09/1999	PARC MÒBIL		0	0
310101	12538	TE COMPRA	10.000,00	CAN MARCET, VIA PÚBLICA I MANTENIMENTS		10.000,00	10.000,00
	TURISME B3478VY		01/09/1999	PARC MÒBIL		0	0
310101	12539	TE COMPRA	11.300,00	CAN MARCET, VIA PÚBLICA I MANTENIMENTS		11.300,00	11.300,00
	TURISME B3626UX		23/12/1998	PARC MÒBIL		0	0
310101	12540	TE COMPRA	11.300,00	CAN MARCET, VIA PÚBLICA I MANTENIMENTS		11.300,00	11.300,00

# AJUNTAMENT-AJUNTAMENT DE SABADELL

Data obtenció 26/03/2019 14:44  
 Pàg. 12

## LLIBRE A LLIBRE A: BENS, DRETS I OBLIGACIONS DE L'ENT LOCAL

EPÍGRAF: I.2 SERVEI PÚBLIC

SUBEPÍGRAF: I.2.C MOBLES

CLASSIFICAC	N. BÉ	QUANT. DESCRIPCIÓ	C. GESTO T. ADQUISICIÓ C. COST	COST ADQUI. D- ALTA	CENTRE UBICACIÓ	PLANTA ESPAI	V.B.C. DOT. AMORT	F.A. V.C.
		TURISME B3627UX		09/12/1998	PARC MÒBIL		0	0
310101	12541		TE COMPRA	11.300,00	CAN MARCET, VIA PÚBLICA I MANTENIMENTS		11.300,00	11.300,00
		MOTO B4151UZ		08/01/1999	PARC MÒBIL		0	0
310101	12542		TE COMPRA	11.300,00	CAN MARCET, VIA PÚBLICA I MANTENIMENTS		11.300,00	11.300,00
		MOTO B4152UZ		08/01/1999	PARC MÒBIL		0	0
310101	12543		TE COMPRA	15.700,00	CAN MARCET, VIA PÚBLICA I MANTENIMENTS		15.700,00	15.700,00
		FURGONETA B4166JV		01/10/1991	PARC MÒBIL		0	0
310101	12544		TE COMPRA	15.700,00	CAN MARCET, VIA PÚBLICA I MANTENIMENTS		15.700,00	15.700,00
		FURGONETA B4167JV		01/10/1991	PARC MÒBIL		0	0
310101	12545		TE COMPRA	13.000,00	CAN MARCET, VIA PÚBLICA I MANTENIMENTS		13.000,00	13.000,00
		ESPECIAL B42855VE		20/07/1984	PARC MÒBIL		0	0
310101	12546		TE COMPRA	15.700,00	CAN MARCET, VIA PÚBLICA I MANTENIMENTS		15.700,00	15.700,00
		FURGONETA B4384TX		18/02/1998	PARC MÒBIL		0	0
310101	12547		TE COMPRA	15.700,00	CAN MARCET, VIA PÚBLICA I MANTENIMENTS		15.700,00	15.700,00
		CAMIO B4396HN		02/10/1986	PARC MÒBIL		0	0
310101	12548		TE COMPRA	15.700,00	CAN MARCET, VIA PÚBLICA I MANTENIMENTS		15.700,00	15.700,00
		FURGONETA B45824VE		30/12/1986	PARC MÒBIL		0	0
310101	12549		TE COMPRA	10.000,00	CAN MARCET, VIA PÚBLICA I MANTENIMENTS		10.000,00	10.000,00
		TURISME B4636PZ		22/12/1996	PARC MÒBIL		0	0

# AJUNTAMENT-AJUNTAMENT DE SABADELL

Data obtenció 26/03/2019 14:44  
Pàg. 13

## LLIBRE A LLIBRE A: BENS, DRETS I OBLIGACIONS DE L'ENT LOCAL

EPÍGRAF: I.2 SERVEI PÚBLIC

SUBEPÍGRAF: I.2.C MOBLES

CLASSIFICAC N. BÉ	QUANT. DESCRIPCIÓ	C. GESTO T. ADQUISICIÓ C. COST	COST ADQUI. D- ALTA	CENTRE UBICACIÓ	PLANTA ESPAI	V.B.C. DOT. AMORT	F.A. V.C.
310101	12550	TE COMPRA	15.700,00	CAN MARCET, VIA PÚBLICA I MANTENIMENTS		15.700,00	15.700,00
	TURISME B4645ID		02/11/2000	PARC MÒBIL		0	0
310101	12551	TE COMPRA	15.700,00	CAN MARCET, VIA PÚBLICA I MANTENIMENTS		15.700,00	15.700,00
	FURGONETA B4830KK		06/07/1989	PARC MÒBIL		0	0
310101	12553	TE COMPRA	15.700,00	CAN MARCET, VIA PÚBLICA I MANTENIMENTS		15.700,00	15.700,00
	TURISME B4843MF		01/04/1991	PARC MÒBIL		0	0
310101	12555	TE COMPRA	13.700,00	CAN MARCET, VIA PÚBLICA I MANTENIMENTS		13.700,00	13.700,00
	TURISME B4944TV		13/01/1998	PARC MÒBIL		0	0
310101	12556	TE COMPRA	13.700,00	CAN MARCET, VIA PÚBLICA I MANTENIMENTS		13.700,00	13.700,00
	TURISME B4945TV		13/01/1998	PARC MÒBIL		0	0
310101	12559	TE COMPRA	13.700,00	CAN MARCET, VIA PÚBLICA I MANTENIMENTS		13.700,00	13.700,00
	TURISME B4946TV		13/01/1998	PARC MÒBIL		0	0
310101	12560	TE COMPRA	15.700,00	CAN MARCET, VIA PÚBLICA I MANTENIMENTS		15.700,00	15.700,00
	FURGONETA B5017MB		18/02/1991	PARC MÒBIL		0	0
310101	12561	TE COMPRA	15.700,00	CAN MARCET, VIA PÚBLICA I MANTENIMENTS		15.700,00	15.700,00
	FURGONETA B5117JX		21/02/1989	PARC MÒBIL		0	0
310101	12562	TE COMPRA	15.700,00	CAN MARCET, VIA PÚBLICA I MANTENIMENTS		15.700,00	15.700,00
	CAMIO B5348UB		02/04/1998	PARC MÒBIL		0	0
310101	12563	TE COMPRA	15.700,00	CAN MARCET, VIA PÚBLICA I MANTENIMENTS		15.700,00	15.700,00

# AJUNTAMENT-AJUNTAMENT DE SABADELL

Data obtenció 26/03/2019 14:44  
 Pàg. 14

## LLIBRE A LLIBRE A: BENS, DRETS I OBLIGACIONS DE L'ENT LOCAL

EPÍGRAF: I.2 SERVEI PÚBLIC

SUBEPÍGRAF: I.2.C MOBLES

CLASSIFICAC N. BÉ	QUANT. DESCRIPCIÓ	C. GESTO T. ADQUISICIÓ C. COST	COST ADQUI. D- ALTA	CENTRE UBICACIÓ	PLANTA ESPAI	V.B.C. DOT. AMORT	F.A. V.C.
310101	12564	FURGONETA B5452LW TE COMPRA	19/11/1990 15.700,00	PARC MÒBIL CAN MARCET, VIA PÚBLICA I MANTENIMENTS		0 15.700,00	0 15.700,00
310101	12565	FURGONETA B55282VE TE COMPRA	02/07/1992 10.000,00	PARC MÒBIL CAN MARCET, VIA PÚBLICA I MANTENIMENTS		0 10.000,00	0 10.000,00
310101	12566	TURISME B5612NZ TE COMPRA	01/03/1993 9.500,00	PARC MÒBIL CAN MARCET, VIA PÚBLICA I MANTENIMENTS		0 9.500,00	0 9.500,00
310101	12567	FURGONETA B5612UZ TE COMPRA	09/01/1999 10.000,00	PARC MÒBIL CAN MARCET, VIA PÚBLICA I MANTENIMENTS		0 10.000,00	0 10.000,00
310101	12569	TURISME B5613NZ TE COMPRA	01/03/1993 10.000,00	PARC MÒBIL CAN MARCET, VIA PÚBLICA I MANTENIMENTS		0 10.000,00	0 10.000,00
310101	12571	TURISME B5614NZ TE COMPRA	31/03/1993 10.000,00	PARC MÒBIL CAN MARCET, VIA PÚBLICA I MANTENIMENTS		0 10.000,00	0 10.000,00
310101	12572	TURISME B5616NZ TE COMPRA	31/03/1993 10.000,00	PARC MÒBIL CAN MARCET, VIA PÚBLICA I MANTENIMENTS		0 10.000,00	0 10.000,00
310101	12573	TURISME B5617NZ TE COMPRA	31/03/1993 10.000,00	PARC MÒBIL CAN MARCET, VIA PÚBLICA I MANTENIMENTS		0 10.000,00	0 10.000,00
310101	12574	TURSME B5662TU TE COMPRA	03/12/1998 15.700,00	PARC MÒBIL CAN MARCET, VIA PÚBLICA I MANTENIMENTS		0 15.700,00	0 15.700,00
		FURGONETA B5663TU	03/12/1998	PARC MÒBIL		0	0

# AJUNTAMENT-AJUNTAMENT DE SABADELL

Data obtenció 26/03/2019 14:44  
Pàg. 15

## LLIBRE A LLIBRE A: BENS, DRETS I OBLIGACIONS DE L'ENT LOCAL

EPÍGRAF: I.2 SERVEI PÚBLIC

SUBEPÍGRAF: I.2.C MOBLES

CLASSIFICAC N. BÉ	QUANT. DESCRIPCIÓ	C. GESTO T. ADQUISICIÓ C. COST	COST ADQUI. D- ALTA	CENTRE UBICACIÓ	PLANTA ESPAI	V.B.C. DOT. AMORT	F.A. V.C.
310101	12575	TE COMPRA	15.700,00	CAN MARCET, VIA PÚBLICA I MANTENIMENTS		15.700,00	15.700,00
	FURGONETA B5664TU		03/12/1998	PARC MÒBIL		0	0
310101	12576	TE COMPRA	15.700,00	CAN MARCET, VIA PÚBLICA I MANTENIMENTS		15.700,00	15.700,00
	FURGONETA B5792LU		08/10/1990	PARC MÒBIL		0	0
310101	12577	TE COMPRA	15.700,00	CAN MARCET, VIA PÚBLICA I MANTENIMENTS		15.700,00	15.700,00
	FURGONETA B5793LU		08/10/1990	PARC MÒBIL		0	0
310101	12578	TE COMPRA	15.700,00	CAN MARCET, VIA PÚBLICA I MANTENIMENTS		15.700,00	15.700,00
	FURGONETA B5794LU		08/10/1990	PARC MÒBIL		0	0
310101	12579	TE COMPRA	15.700,00	CAN MARCET, VIA PÚBLICA I MANTENIMENTS		15.700,00	15.700,00
	FURGONETA B5795LU		08/10/1990	PARC MÒBIL		0	0
310101	12580	TE COMPRA	15.700,00	CAN MARCET, VIA PÚBLICA I MANTENIMENTS		15.700,00	15.700,00
	FURGONETA B5796LU		08/10/1990	PARC MÒBIL		0	0
310101	12581	TE COMPRA	15.700,00	CAN MARCET, VIA PÚBLICA I MANTENIMENTS		15.700,00	15.700,00
	FURGONETA B5797LU		08/10/1990	PARC MÒBIL		0	0
310101	12582	TE COMPRA	15.700,00	CAN MARCET, VIA PÚBLICA I MANTENIMENTS		15.700,00	15.700,00
	FURGONETA B6056MU		13/11/1991	PARC MÒBIL		0	0
310101	12583	TE COMPRA	15.700,00	CAN MARCET, VIA PÚBLICA I MANTENIMENTS		15.700,00	15.700,00
	FURGONETA B6057MU		13/11/1991	PARC MÒBIL		0	0
310101	12584	TE COMPRA	15.700,00	CAN MARCET, VIA PÚBLICA I MANTENIMENTS		15.700,00	15.700,00

# AJUNTAMENT-AJUNTAMENT DE SABADELL

Data obtenció 26/03/2019 14:44  
 Pàg. 16

## LLIBRE A LLIBRE A: BENS, DRETS I OBLIGACIONS DE L'ENT LOCAL

EPÍGRAF: I.2 SERVEI PÚBLIC

SUBEPÍGRAF: I.2.C MOBLES

CLASSIFICAC	N. BÉ	QUANT. DESCRIPCIÓ	C. GESTO T. ADQUISICIÓ C. COST	COST ADQUI. D- ALTA	CENTRE UBICACIÓ	PLANTA ESPAI	V.B.C. DOT. AMORT	F.A. V.C.
		FURGONETA B6782LD		01/06/1991	PARC MÒBIL		0	0
310101	12585		TE COMPRA	15.700,00	CAN MARCET, VIA PÚBLICA I MANTENIMENTS		15.700,00	15.700,00
		TURISME B6839JY		01/03/1989	PARC MÒBIL		0	0
310101	12586		TE COMPRA	11.300,00	CAN MARCET, VIA PÚBLICA I MANTENIMENTS		11.300,00	11.300,00
		MOTO B6980VT		02/07/1999	PARC MÒBIL		0	0
310101	12587		TE COMPRA	11.300,00	CAN MARCET, VIA PÚBLICA I MANTENIMENTS		11.300,00	11.300,00
		TURISME B7124UX		29/12/1998	PARC MÒBIL		0	0
310101	12588		TE COMPRA	11.300,00	CAN MARCET, VIA PÚBLICA I MANTENIMENTS		11.300,00	11.300,00
		TURISME B7125UX		29/12/1998	PARC MÒBIL		0	0
310101	12589		TE COMPRA	5.500,00	CAN MARCET, VIA PÚBLICA I MANTENIMENTS		5.500,00	5.500,00
		MOTO B7225XF		01/08/2000	PARC MÒBIL		0	0
310101	12590		TE COMPRA	5.500,00	CAN MARCET, VIA PÚBLICA I MANTENIMENTS		5.500,00	5.500,00
		MOTO B7226XF		01/08/2000	PARC MÒBIL		0	0
310101	12591		TE COMPRA	5.500,00	CAN MARCET, VIA PÚBLICA I MANTENIMENTS		5.500,00	5.500,00
		MOTO B7227XF		01/08/2000	PARC MÒBIL		0	0
310101	12592		TE COMPRA	5.500,00	CAN MARCET, VIA PÚBLICA I MANTENIMENTS		5.500,00	5.500,00
		MOTO B7228XF		01/08/2000	PARC MÒBIL		0	0
310101	12593		TE COMPRA	5.500,00	CAN MARCET, VIA PÚBLICA I MANTENIMENTS		5.500,00	5.500,00
		MOTO B7229XF		01/08/2000	PARC MÒBIL		0	0

# AJUNTAMENT-AJUNTAMENT DE SABADELL

Data obtenció 26/03/2019 14:44  
Pàg. 17

## LLIBRE A LLIBRE A: BENS, DRETS I OBLIGACIONS DE L'ENT LOCAL

EPÍGRAF: I.2 SERVEI PÚBLIC

SUBEPÍGRAF: I.2.C MOBLES

CLASSIFICAC N. BÉ	QUANT. DESCRIPCIÓ	C. GESTO T. ADQUISICIÓ C. COST	COST ADQUI. D- ALTA	CENTRE UBICACIÓ	PLANTA ESPAI	V.B.C. DOT. AMORT	F.A. V.C.
310101	12594	TE COMPRA	5.500,00	CAN MARCET, VIA PÚBLICA I MANTENIMENTS		5.500,00	5.500,00
	MOTO B7230XF		01/08/2000	PARC MÒBIL		0	0
310101	12595	TE COMPRA	5.500,00	CAN MARCET, VIA PÚBLICA I MANTENIMENTS		5.500,00	5.500,00
	MOTO B7231XF		01/08/2000	PARC MÒBIL		0	0
310101	12596	TE COMPRA	5.500,00	CAN MARCET, VIA PÚBLICA I MANTENIMENTS		5.500,00	5.500,00
	MOTO B7232XF		01/08/2000	PARC MÒBIL		0	0
310101	12598	TE COMPRA	5.500,00	CAN MARCET, VIA PÚBLICA I MANTENIMENTS		5.500,00	5.500,00
	MOTO B7234XF		01/08/2000	PARC MÒBIL		0	0
310101	12599	TE COMPRA	15.700,00	CAN MARCET, VIA PÚBLICA I MANTENIMENTS		15.700,00	15.700,00
	FURGONETA B7841JJ		09/08/1988	PARC MÒBIL		0	0
310101	12600	TE COMPRA	15.700,00	CAN MARCET, VIA PÚBLICA I MANTENIMENTS		15.700,00	15.700,00
	CAMIO B8096GX		21/10/1985	PARC MÒBIL		0	0
310101	12601	TE COMPRA	10.000,00	CAN MARCET, VIA PÚBLICA I MANTENIMENTS		10.000,00	10.000,00
	TURISME B8163LL		01/06/1990	PARC MÒBIL		0	0
310101	12602	TE COMPRA	15.700,00	CAN MARCET, VIA PÚBLICA I MANTENIMENTS		15.700,00	15.700,00
	FURGONETA B8164LL		21/06/1990	PARC MÒBIL		0	0
310101	12603	TE COMPRA	15.700,00	CAN MARCET, VIA PÚBLICA I MANTENIMENTS		15.700,00	15.700,00
	FURGONETA B8165LL		21/06/1990	PARC MÒBIL		0	0
310101	12604	TE COMPRA	10.000,00	CAN MARCET, VIA PÚBLICA I MANTENIMENTS		10.000,00	10.000,00

# AJUNTAMENT-AJUNTAMENT DE SABADELL

Data obtenció 26/03/2019 14:44  
 Pàg. 18

## LLIBRE A LLIBRE A: BENS, DRETS I OBLIGACIONS DE L'ENT LOCAL

EPÍGRAF: I.2 SERVEI PÚBLIC

SUBEPÍGRAF: I.2.C MOBLES

CLASSIFICAC	N. BÉ	QUANT. DESCRIPCIÓ	C. GESTO T. ADQUISICIÓ C. COST	COST ADQUI. D- ALTA	CENTRE UBICACIÓ	PLANTA ESPAI	V.B.C. DOT. AMORT	F.A. V.C.
		TURISME B8166LL		01/06/1990	PARC MÒBIL		0	0
310101	12605		TE COMPRA	15.700,00	CAN MARCET, VIA PÚBLICA I MANTENIMENTS		15.700,00	15.700,00
		FURGONETA B8167LL		01/06/1990	PARC MÒBIL		0	0
310101	12606		TE COMPRA	10.417,54	CAN MARCET, VIA PÚBLICA I MANTENIMENTS		10.417,54	10.417,54
		MOTO B8188XF		01/08/2000	PARC MÒBIL		0	0
310101	12607		TE COMPRA	10.417,54	CAN MARCET, VIA PÚBLICA I MANTENIMENTS		10.417,54	10.417,54
		MOTO B8189XF		01/08/2000	PARC MÒBIL		0	0
310101	12608		TE COMPRA	10.417,54	CAN MARCET, VIA PÚBLICA I MANTENIMENTS		10.417,54	10.417,54
		MOTO B8190XF		01/08/2000	PARC MÒBIL		0	0
310101	12609		TE COMPRA	16.500,00	CAN MARCET, VIA PÚBLICA I MANTENIMENTS		16.500,00	16.500,00
		TURISME EQUIPAT B8878MV		05/12/1991	PARC MÒBIL		0	0
310101	12610		TE COMPRA	9.969,59	CAN MARCET, VIA PÚBLICA I MANTENIMENTS		9.969,59	9.969,59
		ESPECIAL B9007UP		02/10/1998	PARC MÒBIL		0	0
310101	12611		TE COMPRA	9.969,59	CAN MARCET, VIA PÚBLICA I MANTENIMENTS		9.969,59	9.969,59
		FURGONETA B9008UP		02/10/1998	PARC MÒBIL		0	0
310101	12612		TE COMPRA	15.700,00	CAN MARCET, VIA PÚBLICA I MANTENIMENTS		15.700,00	15.700,00
		FURGONETA B9369TH		10/07/1997	PARC MÒBIL		0	0
310101	12613		TE COMPRA	15.700,00	CAN MARCET, VIA PÚBLICA I MANTENIMENTS		15.700,00	15.700,00
		FURGONETA B9712IZ		05/05/1988	PARC MÒBIL		0	0



# AJUNTAMENT-AJUNTAMENT DE SABADELL

Data obtenció 26/03/2019 14:44  
Pàg. 19

## LLIBRE A LLIBRE A: BENS, DRETS I OBLIGACIONS DE L'ENT LOCAL

EPÍGRAF: I.2 SERVEI PÚBLIC

SUBEPÍGRAF: I.2.C MOBLES

CLASSIFICAC	N. BÉ	QUANT. DESCRIPCIÓ	C. GESTO T. ADQUISICIÓ C. COST	COST ADQUI. D- ALTA	CENTRE UBICACIÓ	PLANTA ESPAI	V.B.C. DOT. AMORT	F.A. V.C.
310101	12614	FURGONETA B9713IZ	TE COMPRA	15.700,00	CAN MARCET, VIA PÚBLICA I MANTENIMENTS PARC MÒBIL		15.700,00	15.700,00
				01/05/1988			0	0
310101	12615	TURISME B9896JZ	TE COMPRA	16.500,00	CAN MARCET, VIA PÚBLICA I MANTENIMENTS PARC MÒBIL		16.500,00	16.500,00
				01/05/1997			0	0
310101	12616	TURISME EQUIPATB9918IX	TE COMPRA	18.700,00	CAN MARCET, VIA PÚBLICA I MANTENIMENTS PARC MÒBIL		18.700,00	18.700,00
				04/03/1997			0	0
310101	12617	MOTO C9753BJD	TE COMPRA	13.700,00	CAN MARCET, VIA PÚBLICA I MANTENIMENTS PARC MÒBIL		13.700,00	13.700,00
				03/01/1998			0	0
310101	12618	MOTO C9754BDJ	TE COMPRA	13.700,00	CAN MARCET, VIA PÚBLICA I MANTENIMENTS PARC MÒBIL		13.700,00	13.700,00
				03/01/1998			0	0
310101	12619	MOTO C9756BDJ	TE COMPRA	13.700,00	CAN MARCET, VIA PÚBLICA I MANTENIMENTS PARC MÒBIL		13.700,00	13.700,00
				03/01/1998			0	0
310101	12620	ESPECIAL E1503BBP	TE COMPRA	13.457,41	CAN MARCET, VIA PÚBLICA I MANTENIMENTS PARC MÒBIL		13.457,41	13.457,41
				01/04/2001			0	0
310101	12622	ESPECIAL E6858BBK	TE COMPRA	36.694,19	CAN MARCET, VIA PÚBLICA I MANTENIMENTS PARC MÒBIL		36.694,19	36.694,19
				15/09/2000			0	0
310101	12624	FURGONETA P0794BBJ	TE COMPRA	13.000,00	CAN MARCET, VIA PÚBLICA I MANTENIMENTS PARC MÒBIL		13.000,00	13.000,00
				10/10/2001			0	0
310101	12625		TE COMPRA	13.000,00	CAN MARCET, VIA PÚBLICA I MANTENIMENTS		13.000,00	13.000,00

# AJUNTAMENT-AJUNTAMENT DE SABADELL

Data obtenció 26/03/2019 14:44  
Pàg. 20

## LLIBRE A LLIBRE A: BENS, DRETS I OBLIGACIONS DE L'ENT LOCAL

EPÍGRAF: I.2 SERVEI PÚBLIC

SUBEPÍGRAF: I.2.C MOBLES

CLASSIFICAC N. BÉ	QUANT. DESCRIPCIÓ	C. GESTO T. ADQUISICIÓ C. COST	COST ADQUI. D- ALTA	CENTRE UBICACIÓ	PLANTA ESPAI	V.B.C. DOT. AMORT	F.A. V.C.
	ESPECIAL R7899BBC		02/05/2000	PARC MÒBIL		0	0
310101	17551	TE COMPRA	12.771,10	CAN MARCET, VIA PÚBLICA I MANTENIMENTS		13.571,09	11.240,08
	TURISME 0270-GBH		13/03/2008	PARC MÒBIL		1.165,45	2.331,01
310101	17552	TE COMPRA	12.771,10	CAN MARCET, VIA PÚBLICA I MANTENIMENTS		12.771,10	10.583,38
	TURISME 0266-GBH		13/03/2008	PARC MÒBIL		1.093,83	2.187,72
310101	18909	TE COMPRA	50.171,51	CAN MARCET, VIA PÚBLICA I MANTENIMENTS		50.171,51	40.618,25
	9269-GKH Mercedes Viano		31/12/2008	PARC MÒBIL		4.776,60	9.553,26
310101	19026	TE CESSIÓ GRATUÏTA DE DOMINI	0	CAN MARCET, GUÀRDIA URBANA		0	0
	B-3689-SK FIAT BRAVA 1.6 I.E. 5P		12/03/2009	EDIFICI		0	0
310102	19177	ES COMPRA	1.542,80	COMPLEX ESPORTIU SANT OLEGUER		1.542,80	1.131,56
	REMOLC DE CÀRREGA		13/07/2009	MAGATZEM		137,06	411,24
310101	20770	TE COMPRA	42.407,01	CAN MARCET, VIA PÚBLICA I MANTENIMENTS		42.897,01	30.863,80
	4313-GNR TOYOTA LAND CRUISER		21/12/2009	PARC MÒBIL		4.011,03	12.033,21
310101	21025	TE COMPRA	294,00	CAN MARCET, VIA PÚBLICA I MANTENIMENTS		294,00	211,31
	BICICLETA VERMELLA		31/12/2009	PARC MÒBIL		27,55	82,69
310101	21026	TE COMPRA	294,00	CAN MARCET, VIA PÚBLICA I MANTENIMENTS		294,00	211,31
	BICICLETA		31/12/2009	PARC MÒBIL		27,55	82,69
310101	21027	TE COMPRA	294,00	CAN MARCET, VIA PÚBLICA I MANTENIMENTS		294,00	211,31
	BICICLETA		31/12/2009	PARC MÒBIL		27,55	82,69

# AJUNTAMENT-AJUNTAMENT DE SABADELL

Data obtenció 26/03/2019 14:44  
Pàg. 21

## LLIBRE A LLIBRE A: BENS, DRETS I OBLIGACIONS DE L'ENT LOCAL

EPÍGRAF: I.2 SERVEI PÚBLIC

SUBEPÍGRAF: I.2.C MOBLES

CLASSIFICAC N. BÉ	QUANT. DESCRIPCIÓ	C. GESTO T. ADQUISICIÓ C. COST	COST ADQUI. D- ALTA	CENTRE UBICACIÓ	PLANTA ESPAI	V.B.C. DOT. AMORT	F.A. V.C.
310101	21029	TE COMPRA	294,00	CAN MARCET, VIA PÚBLICA I MANTENIMENTS		294,00	211,31
	BICICLETA VERMELLA		31/12/2009	PARC MÒBIL		27,55	82,69
310101	21034	TE COMPRA	294,00	CAN MARCET, VIA PÚBLICA I MANTENIMENTS		294,00	211,31
	BICICLETA GRIS		31/12/2009	PARC MÒBIL		27,55	82,69
310101	21035	TE COMPRA	294,00	CAN MARCET, VIA PÚBLICA I MANTENIMENTS		294,00	211,31
	BICICLETA GRIS		31/12/2009	PARC MÒBIL		27,55	82,69
310101	21859	TE COMPRA	910,00	CAN MARCET, VIA PÚBLICA I MANTENIMENTS		910,00	573,01
	BICICLETA ELECTRICA		31/12/2010			84,23	336,99
310101	22187	TE COMPRA	11.848,00	CAN MARCET, VIA PÚBLICA I MANTENIMENTS		11.848,00	6.809,88
	TURISME ELÈCTRIC E1585HCC		17/03/2011	PARC MÒBIL		1.007,62	5.038,12
310101	23048	TE COMPRA	9.615,10	CAN MARCET, VIA PÚBLICA I MANTENIMENTS		9.615,10	5.243,29
	MOTOCICLETA SCOOTER 7087-HGT		30/11/2011	PARC MÒBIL		874,36	4.371,81
310101	23049	TE COMPRA	9.615,10	CAN MARCET, VIA PÚBLICA I MANTENIMENTS		9.615,10	5.243,29
	MOTOCICLETA SCOOTER 7090-HGT		30/11/2011	PARC MÒBIL		874,36	4.371,81
310101	23050	TE COMPRA	9.615,10	CAN MARCET, VIA PÚBLICA I MANTENIMENTS		9.615,10	5.243,29
	MOTOCICLETA SCOOTER 7095-HGT		30/11/2011	PARC MÒBIL		874,36	4.371,81
310101	23051	TE COMPRA	9.615,10	CAN MARCET, VIA PÚBLICA I MANTENIMENTS		9.615,10	5.243,29
	MOTOCICLETA SCOOTER 7098-HGT		30/11/2011	PARC MÒBIL		874,36	4.371,81
310101	23052	TE COMPRA	9.615,10	CAN MARCET, VIA PÚBLICA I MANTENIMENTS		9.615,10	5.243,29

# AJUNTAMENT-AJUNTAMENT DE SABADELL

Data obtenció 26/03/2019 14:44  
Pàg. 22

## LLIBRE A LLIBRE A: BENS, DRETS I OBLIGACIONS DE L'ENT LOCAL

EPÍGRAF: I.2 SERVEI PÚBLIC

SUBEPÍGRAF: I.2.C MOBLES

CLASSIFICAC N. BÉ	QUANT. DESCRIPCIÓ	C. GESTO T. ADQUISICIÓ C. COST	COST ADQUI. D- ALTA	CENTRE UBICACIÓ	PLANTA ESPAI	V.B.C. DOT. AMORT	F.A. V.C.
310101	23053	TE COMPRA	9.615,10	CAN MARCET, VIA PÚBLICA I MANTENIMENTS		9.615,10	5.243,29
	MOTOCICLETA SCOOTER 7102-HGT		30/11/2011	PARC MÒBIL		874,36	4.371,81
310101	23054	TE COMPRA	9.615,10	CAN MARCET, VIA PÚBLICA I MANTENIMENTS		9.615,10	5.243,29
	MOTOCICLETA SCOOTER 7105-HGT		30/11/2011	PARC MÒBIL		874,36	4.371,81
310101	23055	TE COMPRA	9.615,13	CAN MARCET, VIA PÚBLICA I MANTENIMENTS		9.615,13	5.243,30
	MOTOCICLETA SCOOTER 5437-HHB		30/11/2011	PARC MÒBIL		874,36	4.371,81
310101	23132	TE COMPRA	11.445,00	CAN MARCET, VIA PÚBLICA I MANTENIMENTS		11.445,00	6.200,66
	MOTOCICLETA SCOOTER 5441-HHB		30/11/2011	PARC MÒBIL		874,36	4.371,83
310101	23133	TE COMPRA	11.445,00	CAN MARCET, VIA PÚBLICA I MANTENIMENTS		11.445,00	6.200,66
	MOTO 6753-HHN		31/12/2011	PARC MÒBIL		1.048,86	5.244,34
310101	23134	TE COMPRA	11.445,00	CAN MARCET, VIA PÚBLICA I MANTENIMENTS		11.445,00	6.200,66
	MOTO 6757-HHN		31/12/2011	PARC MÒBIL		1.048,86	5.244,34
310101	23135	TE COMPRA	11.445,00	CAN MARCET, VIA PÚBLICA I MANTENIMENTS		11.445,00	6.200,66
	MOTO 6762-HHN		31/12/2011	PARC MÒBIL		1.048,86	5.244,34
310101	23136	TE COMPRA	11.445,00	CAN MARCET, VIA PÚBLICA I MANTENIMENTS		11.445,00	6.200,66
	MOTO 6778-HHN		31/12/2011	PARC MÒBIL		1.048,86	5.244,34
310101	23137	TE COMPRA	11.445,00	CAN MARCET, VIA PÚBLICA I MANTENIMENTS		11.445,00	6.200,66
	MOTO 6802-HHN		31/12/2011	PARC MÒBIL		1.048,86	5.244,34
	MOTO 6806-HHN		31/12/2011	PARC MÒBIL		1.048,86	5.244,34

# AJUNTAMENT-AJUNTAMENT DE SABADELL

Data obtenció 26/03/2019 14:44  
Pàg. 23

## LLIBRE A LLIBRE A: BENS, DRETS I OBLIGACIONS DE L'ENT LOCAL

EPÍGRAF: I.2 SERVEI PÚBLIC

SUBEPÍGRAF: I.2.C MOBLES

CLASSIFICAC N. BÉ	QUANT. DESCRIPCIÓ	C. GESTO T. ADQUISICIÓ C. COST	COST ADQUI. D- ALTA	CENTRE UBICACIÓ	PLANTA ESPAI	V.B.C. DOT. AMORT	F.A. V.C.
310101	23138	TE COMPRA	11.445,00	CAN MARCET, VIA PÚBLICA I MANTENIMENTS		11.445,00	6.200,66
	MOTO 6817-HHN		31/12/2011	PARC MÒBIL		1.048,86	5.244,34
310101	23139	TE COMPRA	11.445,00	CAN MARCET, VIA PÚBLICA I MANTENIMENTS		11.445,00	6.200,66
	MOTO 6829-HHN		31/12/2011	PARC MÒBIL		1.048,86	5.244,34
310101	23140	TE COMPRA	11.445,00	CAN MARCET, VIA PÚBLICA I MANTENIMENTS		11.445,00	6.200,66
	MOTO 6836-HHN		31/12/2011	PARC MÒBIL		1.048,86	5.244,34
310101	23141	TE COMPRA	11.445,00	CAN MARCET, VIA PÚBLICA I MANTENIMENTS		11.445,00	6.200,66
	MOTO 6839-HHN		31/12/2011	PARC MÒBIL		1.048,86	5.244,34
310101	23142	TE COMPRA	11.445,00	CAN MARCET, VIA PÚBLICA I MANTENIMENTS		11.445,00	6.200,66
	MOTO 6842-HHN		31/12/2011	PARC MÒBIL		1.048,86	5.244,34
310101	23143	TE COMPRA	11.445,00	CAN MARCET, VIA PÚBLICA I MANTENIMENTS		11.445,00	6.200,66
	MOTO 6845-HHN		31/12/2011	PARC MÒBIL		1.048,86	5.244,34
310101	24251	RS CESSIÓ GRATUÏTA DE DOMINI	0	CAN MARCET, VIA PÚBLICA I MANTENIMENTS		0	0
	Recol·lector càrrega posterior - B-7864-LV		28/04/2015			0	0
310101	24253	RS CESSIÓ GRATUÏTA DE DOMINI	0	CAN MARCET, VIA PÚBLICA I MANTENIMENTS		0	0
	Recol·lector posterior - B-7865-LV		28/04/2015			0	0
310101	24254	RS CESSIÓ GRATUÏTA DE DOMINI	0	CAN MARCET, VIA PÚBLICA I MANTENIMENTS		0	0
	Recol·lector posterior - B-7867-LV		28/04/2015			0	0
310101	24255	RS CESSIÓ GRATUÏTA DE DOMINI	0	CAN MARCET, VIA PÚBLICA I MANTENIMENTS		0	0

# AJUNTAMENT-AJUNTAMENT DE SABADELL

Data obtenció 26/03/2019 14:44  
Pàg. 24

## LLIBRE A LLIBRE A: BENS, DRETS I OBLIGACIONS DE L'ENT LOCAL

EPÍGRAF: I.2 SERVEI PÚBLIC

SUBEPÍGRAF: I.2.C MOBLES

CLASSIFICAC N. BÉ	QUANT. DESCRIPCIÓ	C. GESTO T. ADQUISICIÓ C. COST	COST ADQUI. D- ALTA	CENTRE UBICACIÓ	PLANTA ESPAI	V.B.C. DOT. AMORT	F.A. V.C.
	Recol·lector posterior - B-7868-LV		28/04/2015			0	0
310101 24256		RS CESSIÓ GRATUÏTA DE DOMINI	0	CAN MARCET, VIA PÚBLICA I MANTENIMENTS		0	0
	Recol·lector posterior - B-8477-KW		28/04/2015			0	0
310101 24257		RS CESSIÓ GRATUÏTA DE DOMINI	0	CAN MARCET, VIA PÚBLICA I MANTENIMENTS		0	0
	Recol·lector posterior - B-9674-LD		28/04/2015			0	0
310101 24258		RS CESSIÓ GRATUÏTA DE DOMINI	0	CAN MARCET, VIA PÚBLICA I MANTENIMENTS		0	0
	Recol·lector posterior - B-7866-LV		28/04/2015			0	0
310101 24259		RS CESSIÓ GRATUÏTA DE DOMINI	0	CAN MARCET, VIA PÚBLICA I MANTENIMENTS		0	0
	Recol·lector posterior - B-5206-MJ		28/04/2015			0	0
310101 24260		RS CESSIÓ GRATUÏTA DE DOMINI	0	CAN MARCET, VIA PÚBLICA I MANTENIMENTS		0	0
	Recol·lector posterior - B-5208-MJ		28/04/2015			0	0
310101 24261		RS CESSIÓ GRATUÏTA DE DOMINI	0	CAN MARCET, VIA PÚBLICA I MANTENIMENTS		0	0
	Recol·lector posterior - B-4619-OV		28/04/2015			0	0
310101 24262		RS CESSIÓ GRATUÏTA DE DOMINI	0	CAN MARCET, VIA PÚBLICA I MANTENIMENTS		0	0
	Recol·lector posterior - B-2049-UD		28/04/2015			0	0
310101 24263		RS CESSIÓ GRATUÏTA DE DOMINI	0	CAN MARCET, VIA PÚBLICA I MANTENIMENTS		0	0
	Recol·lector posterior - B-4481-UP		28/04/2015			0	0
310101 24264		RS CESSIÓ GRATUÏTA DE DOMINI	0	CAN MARCET, VIA PÚBLICA I MANTENIMENTS		0	0
	Recol·lector posterior - B-6061-WK		28/04/2015			0	0

# AJUNTAMENT-AJUNTAMENT DE SABADELL

Data obtenció 26/03/2019 14:44  
 Pàg. 25

## LLIBRE A LLIBRE A: BENS, DRETS I OBLIGACIONS DE L'ENT LOCAL

EPÍGRAF: I.2 SERVEI PÚBLIC

SUBEPÍGRAF: I.2.C MOBLES

CLASSIFICAC N. BÉ	QUANT. DESCRIPCIÓ	C. GESTO T. ADQUISICIÓ C. COST	COST ADQUI. D- ALTA	CENTRE UBICACIÓ	PLANTA ESPAI	V.B.C. DOT. AMORT	F.A. V.C.
310101	24265	RS CESSIÓ GRATUÏTA DE DOMINI	0	CAN MARCET, VIA PÚBLICA I MANTENIMENTS		0	0
	Recol·lector posterior - B-6062-WK		28/04/2015			0	0
310101	24266	RS CESSIÓ GRATUÏTA DE DOMINI	0	CAN MARCET, VIA PÚBLICA I MANTENIMENTS		0	0
	Rentacontenedors posterior - B-5229-PK		28/04/2015			0	0
310101	24267	RS CESSIÓ GRATUÏTA DE DOMINI	0	CAN MARCET, VIA PÚBLICA I MANTENIMENTS		0	0
	Recol·lector lateral - 8519-BMS		28/04/2015			0	0
310101	24268	RS CESSIÓ GRATUÏTA DE DOMINI	0	CAN MARCET, VIA PÚBLICA I MANTENIMENTS		0	0
	Recol·lector lateral - 8520-BMS		28/04/2015			0	0
310101	24269	RS CESSIÓ GRATUÏTA DE DOMINI	0	CAN MARCET, VIA PÚBLICA I MANTENIMENTS		0	0
	Recol·lector lateral - 0448-BSH		28/04/2015			0	0
310101	24270	RS CESSIÓ GRATUÏTA DE DOMINI	0	CAN MARCET, VIA PÚBLICA I MANTENIMENTS		0	0
	Recol·lector lateral - 0449-BSH		28/04/2015			0	0
310101	24271	RS CESSIÓ GRATUÏTA DE DOMINI	0	CAN MARCET, VIA PÚBLICA I MANTENIMENTS		0	0
	Recol·lector lateral - 0450-BSH		28/04/2015			0	0
310101	24272	RS CESSIÓ GRATUÏTA DE DOMINI	0	CAN MARCET, VIA PÚBLICA I MANTENIMENTS		0	0
	Recol·lector lateral - 0193-CBK		28/04/2015			0	0
310101	24273	RS CESSIÓ GRATUÏTA DE DOMINI	0	CAN MARCET, VIA PÚBLICA I MANTENIMENTS		0	0
	Recol·lector lateral - 4035-CDP		28/04/2015			0	0
310101	24274	RS CESSIÓ GRATUÏTA DE DOMINI	0	CAN MARCET, VIA PÚBLICA I MANTENIMENTS		0	0

# AJUNTAMENT-AJUNTAMENT DE SABADELL

Data obtenció 26/03/2019 14:44  
Pàg. 26

## LLIBRE A LLIBRE A: BENS, DRETS I OBLIGACIONS DE L'ENT LOCAL

EPÍGRAF: I.2 SERVEI PÚBLIC

SUBEPÍGRAF: I.2.C MOBLES

CLASSIFICAC N. BÉ	QUANT. DESCRIPCIÓ	C. GESTO T. ADQUISICIÓ C. COST	COST ADQUI. D- ALTA	CENTRE UBICACIÓ	PLANTA ESPAI	V.B.C. DOT. AMORT	F.A. V.C.
	Recol·lector lateral - 4068-CDP		28/04/2015			0	0
310101	24275	RS CESSIÓ GRATUÏTA DE DOMINI	0	CAN MARCET, VIA PÚBLICA I MANTENIMENTS		0	0
	Recol·lector lateral - 4081-CDP		28/04/2015			0	0
310101	24276	RS CESSIÓ GRATUÏTA DE DOMINI	0	CAN MARCET, VIA PÚBLICA I MANTENIMENTS		0	0
	Recol·lector lateral - 4092-CDP		28/04/2015			0	0
310101	24277	RS CESSIÓ GRATUÏTA DE DOMINI	0	CAN MARCET, VIA PÚBLICA I MANTENIMENTS		0	0
	Recol·lector lateral - 2330-CGS		28/04/2015			0	0
310101	24278	RS CESSIÓ GRATUÏTA DE DOMINI	0	CAN MARCET, VIA PÚBLICA I MANTENIMENTS		0	0
	Recol·lector lateral - 3954-CKH		28/04/2015			0	0
310101	24279	RS CESSIÓ GRATUÏTA DE DOMINI	0	CAN MARCET, VIA PÚBLICA I MANTENIMENTS		0	0
	Recol·lector lateral - 3962-CKH		28/04/2015			0	0
310101	24280	RS CESSIÓ GRATUÏTA DE DOMINI	0	CAN MARCET, VIA PÚBLICA I MANTENIMENTS		0	0
	Recol·lector lateral - 3620-CLG		28/04/2015			0	0
310101	24281	RS CESSIÓ GRATUÏTA DE DOMINI	0	CAN MARCET, VIA PÚBLICA I MANTENIMENTS		0	0
	Recol·lector lateral - 0910-CYC		28/04/2015			0	0
310101	24282	RS CESSIÓ GRATUÏTA DE DOMINI	0	CAN MARCET, VIA PÚBLICA I MANTENIMENTS		0	0
	Recol·lector lateral - 0949-CYC		28/04/2015			0	0
310101	24283	RS CESSIÓ GRATUÏTA DE DOMINI	0	CAN MARCET, VIA PÚBLICA I MANTENIMENTS		0	0
	Recol·lector lateral - 0542-CYH		28/04/2015			0	0



# AJUNTAMENT-AJUNTAMENT DE SABADELL

Data obtenció 26/03/2019 14:44  
Pàg. 27

## LLIBRE A LLIBRE A: BENS, DRETS I OBLIGACIONS DE L'ENT LOCAL

EPÍGRAF: I.2 SERVEI PÚBLIC

SUBEPÍGRAF: I.2.C MOBLES

CLASSIFICAC N. BÉ	QUANT. DESCRIPCIÓ	C. GESTO T. ADQUISICIÓ C. COST	COST ADQUI. D- ALTA	CENTRE UBICACIÓ	PLANTA ESPAI	V.B.C. DOT. AMORT	F.A. V.C.
310101	24284 Recol·lector lateral - 9247-CYV	RS CESSIÓ GRATUÏTA DE DOMINI	0 28/04/2015	CAN MARCET, VIA PÚBLICA I MANTENIMENTS		0 0	0 0
310101	24285 Recol·lector lateral - 5301-DCL	RS CESSIÓ GRATUÏTA DE DOMINI	0 28/04/2015	CAN MARCET, VIA PÚBLICA I MANTENIMENTS		0 0	0 0
310101	24286 Recol·lector lateral - 5312-DCL	RS CESSIÓ GRATUÏTA DE DOMINI	0 28/04/2015	CAN MARCET, VIA PÚBLICA I MANTENIMENTS		0 0	0 0
310101	24287 Recol·lector lateral - 0030-DCM	RS CESSIÓ GRATUÏTA DE DOMINI	0 28/04/2015	CAN MARCET, VIA PÚBLICA I MANTENIMENTS		0 0	0 0
310101	24288 Rentacontenidors lateral - 4053-CDP	RS CESSIÓ GRATUÏTA DE DOMINI	0 28/04/2015	CAN MARCET, VIA PÚBLICA I MANTENIMENTS		0 0	0 0
310101	24289 Rentacontenidors lateral - 4104-CDP	RS CESSIÓ GRATUÏTA DE DOMINI	0 28/04/2015	CAN MARCET, VIA PÚBLICA I MANTENIMENTS		0 0	0 0
310101	24290 Multicontainer - B-2498-IL	RS CESSIÓ GRATUÏTA DE DOMINI	0 28/04/2015	CAN MARCET, VIA PÚBLICA I MANTENIMENTS		0 0	0 0
310101	24291 Multicontainer - B-1782-SZ	RS CESSIÓ GRATUÏTA DE DOMINI	0 28/04/2015	CAN MARCET, VIA PÚBLICA I MANTENIMENTS		0 0	0 0
310101	24292 Volquet plataforma - B-1996-IF	RS CESSIÓ GRATUÏTA DE DOMINI	0 28/04/2015	CAN MARCET, VIA PÚBLICA I MANTENIMENTS		0 0	0 0
310101	24293	RS CESSIÓ GRATUÏTA DE DOMINI	0	CAN MARCET, VIA PÚBLICA I MANTENIMENTS		0	0

# AJUNTAMENT-AJUNTAMENT DE SABADELL

Data obtenció 26/03/2019 14:44  
Pàg. 28

## LLIBRE A LLIBRE A: BENS, DRETS I OBLIGACIONS DE L'ENT LOCAL

EPÍGRAF: I.2 SERVEI PÚBLIC

SUBEPÍGRAF: I.2.C MOBLES

CLASSIFICAC N. BÉ	QUANT. DESCRIPCIÓ	C. GESTO T. ADQUISICIÓ C. COST	COST ADQUI. D- ALTA	CENTRE UBICACIÓ	PLANTA ESPAI	V.B.C. DOT. AMORT	F.A. V.C.
	Volquet plataforma - B-6306-LW		28/04/2015			0	0
310101	24294	RS CESSIÓ GRATUÏTA DE DOMINI	0	CAN MARCET, VIA PÚBLICA I MANTENIMENTS		0	0
	Volquet plataforma grua - B-4482-UP		28/04/2015			0	0
310101	24295	RS CESSIÓ GRATUÏTA DE DOMINI	0	CAN MARCET, VIA PÚBLICA I MANTENIMENTS		0	0
	Volquet plataforma - B-5207-MJ		28/04/2015			0	0
310101	24296	RS CESSIÓ GRATUÏTA DE DOMINI	0	CAN MARCET, VIA PÚBLICA I MANTENIMENTS		0	0
	Polibraç- B-4066-OT		28/04/2015			0	0
310101	24297	RS CESSIÓ GRATUÏTA DE DOMINI	0	CAN MARCET, VIA PÚBLICA I MANTENIMENTS		0	0
	Polibraç- B-1783-SZ		28/04/2015			0	0
310101	24298	RS CESSIÓ GRATUÏTA DE DOMINI	0	CAN MARCET, VIA PÚBLICA I MANTENIMENTS		0	0
	Polibraç - 6386-DJJ		28/04/2015			0	0
310101	24299	RS CESSIÓ GRATUÏTA DE DOMINI	0	CAN MARCET, VIA PÚBLICA I MANTENIMENTS		0	0
	Polibraç- 6387-DJJ		28/04/2015			0	0
310101	24300	RS CESSIÓ GRATUÏTA DE DOMINI	0	CAN MARCET, VIA PÚBLICA I MANTENIMENTS		0	0
	Volquet grua-K- B-5900-0U		28/04/2015			0	0
310101	24301	RS CESSIÓ GRATUÏTA DE DOMINI	0	CAN MARCET, VIA PÚBLICA I MANTENIMENTS		0	0
	Volquet grua - B-4847-PU		28/04/2015			0	0
310101	24302	RS CESSIÓ GRATUÏTA DE DOMINI	0	CAN MARCET, VIA PÚBLICA I MANTENIMENTS		0	0
	Escombradora - B-8421-SG		28/04/2015			0	0

# AJUNTAMENT-AJUNTAMENT DE SABADELL

Data obtenció 26/03/2019 14:44  
Pàg. 29

## LLIBRE A LLIBRE A: BENS, DRETS I OBLIGACIONS DE L'ENT LOCAL

EPÍGRAF: I.2 SERVEI PÚBLIC

SUBEPÍGRAF: I.2.C MOBLES

CLASSIFICAC N. BÉ	QUANT. DESCRIPCIÓ	C. GESTO T. ADQUISICIÓ C. COST	COST ADQUI. D- ALTA	CENTRE UBICACIÓ	PLANTA ESPAI	V.B.C. DOT. AMORT	F.A. V.C.
310101	24303	RS CESSIÓ GRATUÏTA DE DOMINI	0	CAN MARCET, VIA PÚBLICA I MANTENIMENTS		0	0
	Escombradora- 6798-CPT		28/04/2015			0	0
310101	24304	RS CESSIÓ GRATUÏTA DE DOMINI	0	CAN MARCET, VIA PÚBLICA I MANTENIMENTS		0	0
	Escombradora - 6831-CPT		28/04/2015			0	0
310101	24305	RS CESSIÓ GRATUÏTA DE DOMINI	0	CAN MARCET, VIA PÚBLICA I MANTENIMENTS		0	0
	Mini escombradora - E-4761-BBN		28/04/2015			0	0
310101	24306	RS CESSIÓ GRATUÏTA DE DOMINI	0	CAN MARCET, VIA PÚBLICA I MANTENIMENTS		0	0
	Mini escombradora -E-1364-BBT		28/04/2015			0	0
310101	24307	RS CESSIÓ GRATUÏTA DE DOMINI	0	CAN MARCET, VIA PÚBLICA I MANTENIMENTS		0	0
	Mini escombradora - E-3669-BCK		28/04/2015			0	0
310101	24308	RS CESSIÓ GRATUÏTA DE DOMINI	0	CAN MARCET, VIA PÚBLICA I MANTENIMENTS		0	0
	Mini escombradora - E-0973-BCV		28/04/2015			0	0
310101	24309	RS CESSIÓ GRATUÏTA DE DOMINI	0	CAN MARCET, VIA PÚBLICA I MANTENIMENTS		0	0
	Mini escombradora - E-5349-BCV		28/04/2015			0	0
310101	24310	RS CESSIÓ GRATUÏTA DE DOMINI	0	CAN MARCET, VIA PÚBLICA I MANTENIMENTS		0	0
	Mini escombradora - E-5354-BCV		28/04/2015			0	0
310101	24311	RS CESSIÓ GRATUÏTA DE DOMINI	0	CAN MARCET, VIA PÚBLICA I MANTENIMENTS		0	0
	Mini escombradora - E-7771-BCW		28/04/2015			0	0
310101	24312	RS CESSIÓ GRATUÏTA DE DOMINI	0	CAN MARCET, VIA PÚBLICA I MANTENIMENTS		0	0

# AJUNTAMENT-AJUNTAMENT DE SABADELL

Data obtenció 26/03/2019 14:44  
Pàg. 30

## LLIBRE A LLIBRE A: BENS, DRETS I OBLIGACIONS DE L'ENT LOCAL

EPÍGRAF: I.2 SERVEI PÚBLIC

SUBEPÍGRAF: I.2.C MOBLES

CLASSIFICAC	N. BÉ	QUANT. DESCRIPCIÓ	C. GESTO C. COST	T. ADQUISICIÓ	COST ADQUI. D- ALTA	CENTRE UBICACIÓ	PLANTA ESPAI	V.B.C. DOT. AMORT	F.A. V.C.
		Cisterna - B-1819-PS			28/04/2015			0	0
310101	24313		RS CESSIÓ GRATUÏTA DE DOMINI		0	CAN MARCET, VIA PÚBLICA I MANTENIMENTS		0	0
		Cisterna- 0464-CYH			28/04/2015			0	0
310101	24314		RS CESSIÓ GRATUÏTA DE DOMINI		0	CAN MARCET, VIA PÚBLICA I MANTENIMENTS		0	0
		Cisterna 9234-CYV			28/04/2015			0	0
310101	24315		RS CESSIÓ GRATUÏTA DE DOMINI		0	CAN MARCET, VIA PÚBLICA I MANTENIMENTS		0	0
		Cisterna - 9072-CZB			28/04/2015			0	0
310101	24316		RS CESSIÓ GRATUÏTA DE DOMINI		0	CAN MARCET, VIA PÚBLICA I MANTENIMENTS		0	0
		Cisterna - 9454-DCK			28/04/2015			0	0
310101	24317		RS CESSIÓ GRATUÏTA DE DOMINI		0	CAN MARCET, VIA PÚBLICA I MANTENIMENTS		0	0
		Mini-Benne - B-8513-NY			28/04/2015			0	0
310101	24318		RS CESSIÓ GRATUÏTA DE DOMINI		0	CAN MARCET, VIA PÚBLICA I MANTENIMENTS		0	0
		Mini-Benne - B-1127-PL			28/04/2015			0	0
310101	24319		RS CESSIÓ GRATUÏTA DE DOMINI		0	CAN MARCET, VIA PÚBLICA I MANTENIMENTS		0	0
		Mini-Benne - B-6058-WK			28/04/2015			0	0
310101	24320		RS CESSIÓ GRATUÏTA DE DOMINI		0	CAN MARCET, VIA PÚBLICA I MANTENIMENTS		0	0
		Mini-Benne - B-6059-WK			28/04/2015			0	0
310101	24321		RS CESSIÓ GRATUÏTA DE DOMINI		0	CAN MARCET, VIA PÚBLICA I MANTENIMENTS		0	0
		Mini-Benne - B-6060-WK			28/04/2015			0	0

# AJUNTAMENT-AJUNTAMENT DE SABADELL

Data obtenció 26/03/2019 14:44  
 Pàg. 31

## LLIBRE A LLIBRE A: BENS, DRETS I OBLIGACIONS DE L'ENT LOCAL

EPÍGRAF: I.2 SERVEI PÚBLIC

SUBEPÍGRAF: I.2.C MOBLES

CLASSIFICAC N. BÉ	QUANT. DESCRIPCIÓ	C. GESTO T. ADQUISICIÓ C. COST	COST ADQUI. D- ALTA	CENTRE UBICACIÓ	PLANTA ESPAI	V.B.C. DOT. AMORT	F.A. V.C.
310101	24322	RS CESSIÓ GRATUÏTA DE DOMINI	0	CAN MARCET, VIA PÚBLICA I MANTENIMENTS		0	0
	Minil-Benne - 9045-CZB		28/04/2015			0	0
310101	24323	RS CESSIÓ GRATUÏTA DE DOMINI	0	CAN MARCET, VIA PÚBLICA I MANTENIMENTS		0	0
	Minil-Benne - 0311-CZL		28/04/2015			0	0
310101	24324	RS CESSIÓ GRATUÏTA DE DOMINI	0	CAN MARCET, VIA PÚBLICA I MANTENIMENTS		0	0
	Mini-Benne - 6410-CZL		28/04/2015			0	0
310101	24325	RS CESSIÓ GRATUÏTA DE DOMINI	0	CAN MARCET, VIA PÚBLICA I MANTENIMENTS		0	0
	Mini-Benne eleva contenidors - 4980-DSH		28/04/2015			0	0
310101	24326	RS CESSIÓ GRATUÏTA DE DOMINI	0	CAN MARCET, VIA PÚBLICA I MANTENIMENTS		0	0
	Mini - Benne - 5003-DSH		28/04/2015			0	0
310101	24327	RS CESSIÓ GRATUÏTA DE DOMINI	0	CAN MARCET, VIA PÚBLICA I MANTENIMENTS		0	0
	Motocarro obert - B-6147-UF		28/04/2015			0	0
310101	24328	RS CESSIÓ GRATUÏTA DE DOMINI	0	CAN MARCET, VIA PÚBLICA I MANTENIMENTS		0	0
	Motocarro obert - B-6148-UF		28/04/2015			0	0
310101	24329	RS CESSIÓ GRATUÏTA DE DOMINI	0	CAN MARCET, VIA PÚBLICA I MANTENIMENTS		0	0
	Motocarro - B-6150-UF		28/04/2015			0	0
310101	24330	RS CESSIÓ GRATUÏTA DE DOMINI	0	CAN MARCET, VIA PÚBLICA I MANTENIMENTS		0	0
	Motocarro obert - B-7073-VB		28/04/2015			0	0
310101	24331	RS CESSIÓ GRATUÏTA DE DOMINI	0	CAN MARCET, VIA PÚBLICA I MANTENIMENTS		0	0

# AJUNTAMENT-AJUNTAMENT DE SABADELL

Data obtenció 26/03/2019 14:44  
Pàg. 32

## LLIBRE A LLIBRE A: BENS, DRETS I OBLIGACIONS DE L'ENT LOCAL

EPÍGRAF: I.2 SERVEI PÚBLIC

SUBEPÍGRAF: I.2.C MOBLES

CLASSIFICAC N. BÉ	QUANT. DESCRIPCIÓ	C. GESTO T. ADQUISICIÓ C. COST	COST ADQUI. D- ALTA	CENTRE UBICACIÓ	PLANTA ESPAI	V.B.C. DOT. AMORT	F.A. V.C.
	Motocarro obert - B-7074-VB		28/04/2015			0	0
310101	24332	RS CESSIÓ GRATUÏTA DE DOMINI	0	CAN MARCET, VIA PÚBLICA I MANTENIMENTS		0	0
	Motocarro obert - B-3678-VD		28/04/2015			0	0
310101	24333	RS CESSIÓ GRATUÏTA DE DOMINI	0	CAN MARCET, VIA PÚBLICA I MANTENIMENTS		0	0
	Motocarro - B-7217-WG		28/04/2015			0	0
310101	24334	RS CESSIÓ GRATUÏTA DE DOMINI	0	CAN MARCET, VIA PÚBLICA I MANTENIMENTS		0	0
	Motocarro - B-3137-WK		28/04/2015			0	0
310101	24335	RS CESSIÓ GRATUÏTA DE DOMINI	0	CAN MARCET, VIA PÚBLICA I MANTENIMENTS		0	0
	Motocarro - B-3138-WK		28/04/2015			0	0
310101	24336	RS CESSIÓ GRATUÏTA DE DOMINI	0	CAN MARCET, VIA PÚBLICA I MANTENIMENTS		0	0
	Motocarro - B-3139-WK		28/04/2015			0	0
310101	24337	RS CESSIÓ GRATUÏTA DE DOMINI	0	CAN MARCET, VIA PÚBLICA I MANTENIMENTS		0	0
	Motocarro - B-3140-WK		28/04/2015			0	0
310101	24338	RS CESSIÓ GRATUÏTA DE DOMINI	0	CAN MARCET, VIA PÚBLICA I MANTENIMENTS		0	0
	Motocarro - 0409-CVL		28/04/2015			0	0
310101	24339	RS CESSIÓ GRATUÏTA DE DOMINI	0	CAN MARCET, VIA PÚBLICA I MANTENIMENTS		0	0
	Motocarro - 1383-DDD		28/04/2015			0	0
310101	24340	RS CESSIÓ GRATUÏTA DE DOMINI	0	CAN MARCET, VIA PÚBLICA I MANTENIMENTS		0	0
	Motocarro - 0584-DKR		28/04/2015			0	0

# AJUNTAMENT-AJUNTAMENT DE SABADELL

Data obtenció 26/03/2019 14:44  
Pàg. 33

## LLIBRE A LLIBRE A: BENS, DRETS I OBLIGACIONS DE L'ENT LOCAL

EPÍGRAF: I.2 SERVEI PÚBLIC

SUBEPÍGRAF: I.2.C MOBLES

CLASSIFICAC N. BÉ	QUANT. DESCRIPCIÓ	C. GESTO T. ADQUISICIÓ C. COST	COST ADQUI. D- ALTA	CENTRE UBICACIÓ	PLANTA ESPAI	V.B.C. DOT. AMORT	F.A. V.C.
310101	24341	RS CESSIÓ GRATUÏTA DE DOMINI	0	CAN MARCET, VIA PÚBLICA I MANTENIMENTS		0	0
	Motocarro - 2737-DYK		28/04/2015			0	0
310101	24342	RS CESSIÓ GRATUÏTA DE DOMINI	0	CAN MARCET, VIA PÚBLICA I MANTENIMENTS		0	0
	Motocarro - 8220-DYR		28/04/2015			0	0
310101	24343	RS CESSIÓ GRATUÏTA DE DOMINI	0	CAN MARCET, VIA PÚBLICA I MANTENIMENTS		0	0
	TP- cabina llarga - B-7296-PP		28/04/2015			0	0
310101	24344	RS CESSIÓ GRATUÏTA DE DOMINI	0	CAN MARCET, VIA PÚBLICA I MANTENIMENTS		0	0
	TP - 3163-DDJ		28/04/2015			0	0
310101	24345	RS CESSIÓ GRATUÏTA DE DOMINI	0	CAN MARCET, VIA PÚBLICA I MANTENIMENTS		0	0
	TP - 3281-DDJ		28/04/2015			0	0
310101	24346	RS CESSIÓ GRATUÏTA DE DOMINI	0	CAN MARCET, VIA PÚBLICA I MANTENIMENTS		0	0
	Hidronetejadora - B-0508-TJ		28/04/2015			0	0
310101	24347	RS CESSIÓ GRATUÏTA DE DOMINI	0	CAN MARCET, VIA PÚBLICA I MANTENIMENTS		0	0
	Fregadora - B-64597-VE		28/04/2015			0	0
310101	24348	RS CESSIÓ GRATUÏTA DE DOMINI	0	CAN MARCET, VIA PÚBLICA I MANTENIMENTS		0	0
	Hidronetejadora - B-1407-WD		28/04/2015			0	0
310101	24349	RS CESSIÓ GRATUÏTA DE DOMINI	0	CAN MARCET, VIA PÚBLICA I MANTENIMENTS		0	0
	Mini escavadora - E-2017-BBK		28/04/2015			0	0
310101	24350	RS CESSIÓ GRATUÏTA DE DOMINI	0	CAN MARCET, VIA PÚBLICA I MANTENIMENTS		0	0

# AJUNTAMENT-AJUNTAMENT DE SABADELL

Data obtenció 26/03/2019 14:44  
Pàg. 34

## LLIBRE A LLIBRE A: BENS, DRETS I OBLIGACIONS DE L'ENT LOCAL

EPÍGRAF: I.2 SERVEI PÚBLIC

SUBEPÍGRAF: I.2.C MOBLES

CLASSIFICAC	N. BÉ	QUANT. DESCRIPCIÓ	C. GESTO T. ADQUISICIÓ C. COST	COST ADQUI. D- ALTA	CENTRE UBICACIÓ	PLANTA ESPAI	V.B.C. DOT. AMORT	F.A. V.C.
		Tractor - E-8381-BBL		28/04/2015			0	0
310101	24351		RS CESSIÓ GRATUÏTA DE DOMINI	0	CAN MARCET, VIA PÚBLICA I MANTENIMENTS		0	0
		Minibaldeadora - E-0956-BCK		28/04/2015			0	0
310101	24352		RS CESSIÓ GRATUÏTA DE DOMINI	0	CAN MARCET, VIA PÚBLICA I MANTENIMENTS		0	0
		Grafittis - 0469-CRX		28/04/2015			0	0
310101	24353		RS CESSIÓ GRATUÏTA DE DOMINI	0	CAN MARCET, VIA PÚBLICA I MANTENIMENTS		0	0
		Hidronetejadora - 3597-DSH		28/04/2015			0	0
310101	24354		RS CESSIÓ GRATUÏTA DE DOMINI	0	CAN MARCET, VIA PÚBLICA I MANTENIMENTS		0	0
		Hidronetejadora - 3858-DSH		28/04/2015			0	0
310101	24355		RS CESSIÓ GRATUÏTA DE DOMINI	0	CAN MARCET, VIA PÚBLICA I MANTENIMENTS		0	0
		Hidronetejadora - 3937-DSH		28/04/2015			0	0
310101	24356		RS CESSIÓ GRATUÏTA DE DOMINI	0	CAN MARCET, VIA PÚBLICA I MANTENIMENTS		0	0
		Hidronetejadora - 3969-DSH		28/04/2015			0	0
310101	24357		RS CESSIÓ GRATUÏTA DE DOMINI	0	CAN MARCET, VIA PÚBLICA I MANTENIMENTS		0	0
		Hidronetejadora - 4929-DSH		28/04/2015			0	0
310101	24358		RS CESSIÓ GRATUÏTA DE DOMINI	0	CAN MARCET, VIA PÚBLICA I MANTENIMENTS		0	0
		Hidronetejadora - 4954-DSH		28/04/2015			0	0
310101	24359		RS CESSIÓ GRATUÏTA DE DOMINI	0	CAN MARCET, VIA PÚBLICA I MANTENIMENTS		0	0
		Turisme - 2452-DRR		28/04/2015			0	0



# AJUNTAMENT-AJUNTAMENT DE SABADELL

Data obtenció 26/03/2019 14:44  
 Pàg. 35

## LLIBRE A LLIBRE A: BENS, DRETS I OBLIGACIONS DE L'ENT LOCAL

EPÍGRAF: I.2 SERVEI PÚBLIC

SUBEPÍGRAF: I.2.C MOBLES

CLASSIFICAC	N. BÉ	QUANT. DESCRIPCIÓ	C. GESTO C. COST	T. ADQUISICIÓ	COST ADQUI. D- ALTA	CENTRE UBICACIÓ	PLANTA ESPAI	V.B.C. DOT. AMORT	F.A. V.C.
310101	24360	Furgó - B-4097-XD	RS CESSIÓ GRATUÏTA DE DOMINI		0 28/04/2015	CAN MARCET, VIA PÚBLICA I MANTENIMENTS		0 0	0 0
310101	24361	Furgoneta - 4099-CDK	RS CESSIÓ GRATUÏTA DE DOMINI		0 28/04/2015	CAN MARCET, VIA PÚBLICA I MANTENIMENTS		0 0	0 0
310101	24362	Furgoneta - 0685-DBS	RS CESSIÓ GRATUÏTA DE DOMINI		0 28/04/2015	CAN MARCET, VIA PÚBLICA I MANTENIMENTS		0 0	0 0
310101	24363	MOTO ASPIRACIÓ - 9895-BGX	RS CESSIÓ GRATUÏTA DE DOMINI		0 28/04/2015	CAN MARCET, VIA PÚBLICA I MANTENIMENTS		0 0	0 0
310101	24364	Moto aspiració - 9338-CGL	RS CESSIÓ GRATUÏTA DE DOMINI		0 28/04/2015	CAN MARCET, VIA PÚBLICA I MANTENIMENTS		0 0	0 0
310101	24365	Moto aspiració - 7379-CBT	RS CESSIÓ GRATUÏTA DE DOMINI		0 28/04/2015	CAN MARCET, VIA PÚBLICA I MANTENIMENTS		0 0	0 0
310101	24366	Furgoneta - B-4096-XD	RS CESSIÓ GRATUÏTA DE DOMINI		0 28/04/2015	CAN MARCET, VIA PÚBLICA I MANTENIMENTS		0 0	0 0
310101	24367	Furgoneta - 4809-CDK	RS CESSIÓ GRATUÏTA DE DOMINI		0 28/04/2015	CAN MARCET, VIA PÚBLICA I MANTENIMENTS		0 0	0 0
310101	24368	Turisme- 8591-GRN	RS CESSIÓ GRATUÏTA DE DOMINI		0 28/04/2015	CAN MARCET, VIA PÚBLICA I MANTENIMENTS		0 0	0 0
310101	24369		RS CESSIÓ GRATUÏTA DE DOMINI		0	CAN MARCET, VIA PÚBLICA I MANTENIMENTS		0	0

# AJUNTAMENT-AJUNTAMENT DE SABADELL

Data obtenció 26/03/2019 14:44  
Pàg. 36

## LLIBRE A LLIBRE A: BENS, DRETS I OBLIGACIONS DE L'ENT LOCAL

EPÍGRAF: I.2 SERVEI PÚBLIC

SUBEPÍGRAF: I.2.C MOBLES

CLASSIFICAC N. BÉ	QUANT. DESCRIPCIÓ	C. GESTO T. ADQUISICIÓ C. COST	COST ADQUI. D- ALTA	CENTRE UBICACIÓ	PLANTA ESPAI	V.B.C. DOT. AMORT	F.A. V.C.
	Furgoneta - B-9181-TD		28/04/2015			0	0
310101	24370	RS CESSIÓ GRATUÏTA DE DOMINI	0	CAN MARCET, VIA PÚBLICA I MANTENIMENTS		0	0
	Ciclomotor - C-6773-BBJ		28/04/2015			0	0
310101	24371	RS CESSIÓ GRATUÏTA DE DOMINI	0	CAN MARCET, VIA PÚBLICA I MANTENIMENTS		0	0
	Ciclomotor - C-6425-BNR		28/04/2015			0	0
310101	24392	RS CESSIÓ GRATUÏTA DE DOMINI	0	CAN MARCET, VIA PÚBLICA I MANTENIMENTS		0	0
	Satèl·lit - 6765-DGP		28/04/2015			0	0
310101	24393	RS CESSIÓ GRATUÏTA DE DOMINI	0	CAN MARCET, VIA PÚBLICA I MANTENIMENTS		0	0
	Satèl·lit - 3941-DSY		28/04/2015			0	0
310101	27886	SC COMPRA	3.993,00	CAN MARCET, GUÀRDIA URBANA		3.993,00	3.993,00
	COTXE PATRULLA LOGOTIPAT - MATRÍCULA 3277-HGJ		01/10/2016	EDIFICI		0	0
310101	27888	SC COMPRA	6.550,92	CAN MARCET, GUÀRDIA URBANA		6.550,92	6.550,92
	COTXE PATRULLA LOGOTIPAT - MATRÍCULA 7213-HFR		01/10/2016	EDIFICI		0	0
310101	27889	SC COMPRA	6.550,92	CAN MARCET, GUÀRDIA URBANA		6.550,92	6.550,92
	COTXE PATRULLA LOGOTIPAT - MATRÍCULA 7215-HFR		01/10/2016	EDIFICI		0	0
310101	27890	SC COMPRA	4.735,92	CAN MARCET, GUÀRDIA URBANA		4.735,92	4.735,92
	COTXE PATRULLA LOGOTIPAT - MATRÍCULA 7179-HFR		01/10/2016	EDIFICI		0	0
310101	27891	SC COMPRA	4.372,92	CAN MARCET, GUÀRDIA URBANA		4.372,92	4.372,92

# AJUNTAMENT-AJUNTAMENT DE SABADELL

Data obtenció 26/03/2019 14:44  
Pàg. 37

## LLIBRE A LLIBRE A: BENS, DRETS I OBLIGACIONS DE L'ENT LOCAL

EPÍGRAF: I.2 SERVEI PÚBLIC

SUBEPÍGRAF: I.2.C MOBLES

CLASSIFICAC N. BÉ	QUANT. DESCRIPCIÓ	C. GESTO T. ADQUISICIÓ C. COST	COST ADQUI. D- ALTA	CENTRE UBICACIÓ	PLANTA ESPAI	V.B.C. DOT. AMORT	F.A. V.C.
310101	27892		01/10/2016	EDIFICI		0	0
		SC COMPRA	4.372,92	CAN MARCET, GUÀRDIA URBANA		4.372,92	4.372,92
310101	27893		01/10/2016	EDIFICI		0	0
		SC COMPRA	4.372,92	CAN MARCET, GUÀRDIA URBANA		4.372,92	4.372,92
310101	27894		01/10/2016	EDIFICI		0	0
		SC COMPRA	4.372,92	CAN MARCET, GUÀRDIA URBANA		4.372,92	4.372,92
310101	27896		01/10/2016	EDIFICI		0	0
		SC COMPRA	20.910,00	CAN MARCET, GUÀRDIA URBANA		20.910,00	3.690,96
310101	27899		07/10/2016	EDIFICI		2.987,14	17.219,04
		SC COMPRA	20.910,00	CAN MARCET, GUÀRDIA URBANA		20.910,00	3.690,96
310101	28730		0	CAN MARCET, VIA PÚBLICA I MANTENIMENTS		597,01	56,15
		TE CESSIÓ GRATUÏTA DE DOMINI	15/11/2016			49,75	540,86
310101	28731		0	CAN MARCET, VIA PÚBLICA I MANTENIMENTS		597,01	56,15
		TE CESSIÓ GRATUÏTA DE DOMINI	15/11/2016			49,75	540,86
310101	28732		0	CAN MARCET, VIA PÚBLICA I MANTENIMENTS		597,01	56,15
		TE CESSIÓ GRATUÏTA DE DOMINI	15/11/2016			49,75	540,86

# AJUNTAMENT-AJUNTAMENT DE SABADELL

Data obtenció 26/03/2019 14:44  
Pàg. 38

## LLIBRE A LLIBRE A: BENS, DRETS I OBLIGACIONS DE L'ENT LOCAL

EPÍGRAF: I.2 SERVEI PÚBLIC

SUBEPÍGRAF: I.2.C MOBLES

CLASSIFICAC N. BÉ	QUANT. DESCRIPCIÓ	C. GESTO T. ADQUISICIÓ C. COST	COST ADQUI. D- ALTA	CENTRE UBICACIÓ	PLANTA ESPAI	V.B.C. DOT. AMORT	F.A. V.C.
310102	29118	CU COMPRA	4.762,56	CAN MARCET, VIA PÚBLICA I MANTENIMENTS		4.762,56	399,05
	Plataforma amb 2 eixos Alko, 4 rodes, llança d'enganxall i 4 potes		30/12/2016	PARC MÒBIL		396,88	4.363,51
310102	29124	CU COMPRA	4.762,56	CAN MARCET, VIA PÚBLICA I MANTENIMENTS		4.762,56	399,05
	Plataforma amb 2 eixos Alko, 4 rodes, llança d'enganxall i 4 potes		30/12/2016	PARC MÒBIL		396,88	4.363,51
310102	29125	CU COMPRA	4.762,56	CAN MARCET, VIA PÚBLICA I MANTENIMENTS		4.762,56	399,05
	Plataforma amb 2 eixos Alko, 4 rodes, llança d'enganxall i 4 potes		30/12/2016	PARC MÒBIL		396,88	4.363,51
310102	30334	CU COMPRA	5.161,86	CAN MARCET, VIA PÚBLICA I MANTENIMENTS		5.161,86	1,17
	Plataforma amb 2 eixos Alko, 4 rodes, llança d'enganxall i 4 potes		31/12/2017	PARC MÒBIL		430,15	5.160,69
310102	30335	CU COMPRA	5.161,86	CAN MARCET, VIA PÚBLICA I MANTENIMENTS		5.161,86	1,17
	Plataforma amb 2 eixos Alko, 4 rodes, llança d'enganxall i 4 potes		31/12/2017	PARC MÒBIL		430,15	5.160,69
310102	30336	CU COMPRA	5.161,86	CAN MARCET, VIA PÚBLICA I MANTENIMENTS		5.161,86	1,17
	Plataforma amb 2 eixos Alko, 4 rodes, llança d'enganxall i 4 potes		31/12/2017	PARC MÒBIL		430,15	5.160,69
310101	30545	SC COMPRA	48.339,50	CAN MARCET, GUÀRDIA URBANA		48.339,50	11,03
	TOT TERRENY - MATRÍCULA 0685-KFD		31/12/2017	EDIFICI		4.028,29	48.328,47
<b>TOTAL Subepígraf:</b>	<b>I.2.C MOBLES</b>		<b>C. Adq.: 2.907.988,11</b>	<b>Dot.: 44.655,23</b>	<b>V.B.C.: 2.911.069,13</b>	<b>F.A.: 2.667.813,13</b>	<b>V.C. 243.256,00</b>

# AJUNTAMENT-AJUNTAMENT DE SABADELL

Data obtenció 26/03/2019 14:44  
Pàg. 39

## LLIBRE A LLIBRE A: BENS, DRETS I OBLIGACIONS DE L'ENT LOCAL

EPÍGRAF: I.2 SERVEI PÚBLIC

SUBEPÍGRAF: I.2.C MOBLES

CLASSIFICAC N. BÉ	QUANT. DESCRIPCIÓ	C. GESTO T. ADQUISICIÓ C. COST	COST ADQUI. D- ALTA	CENTRE UBICACIÓ	PLANTA ESPAI	V.B.C. DOT. AMORT	F.A. V.C.
TOTAL Epígraf:	I.2	SERVEI PÚBLIC	C. Adq.: 2.907.988,11	Dot.: 44.655,23 F.A.: 2.667.813,13	V.B.C.: 2.911.069,13 V.C. 243.256,00		
TOTAL LLIBRE:	A	LLIBRE A: BENS, DRETS I OBLIGACIONS DE L'ENT LOCAL	C. Adq.: 2.907.988,11	Dot.: 44.655,23 F.A.: 2.667.813,13	V.B.C.: 2.911.069,13 V.C. 243.256,00		



**Altes**

# AJUNTAMENT-AJUNTAMENT DE SABADELL

Data obtenció 28/03/2019 8:59  
 Pàg. 1

## LLIBRE A LLIBRE A: BENS, DRETS I OBLIGACIONS DE L'ENT LOCAL

EPÍGRAF: I.2 SERVEI PÚBLIC

SUBEPÍGRAF: I.2.C MOBLES

CLASSIFICAC N. BÉ	QUANT. DESCRIPCIÓ	C. GESTO T. ADQUISICIÓ C. COST	COST ADQUI. D- ALTA	CENTRE UBICACIÓ	PLANTA ESPAI	V.B.C. DOT. AMORT	F.A. V.C.
310101	31089	TE CESSIÓ GRATUÏTA DE DOMINI	0	CAN MARCET, VIA PÚBLICA I MANTENIMENTS		713,90	0
	BICICLETA ELÈCTRICA		06/07/2018			29,17	713,90
310101	31090	TE CESSIÓ GRATUÏTA DE DOMINI	0	CAN MARCET, VIA PÚBLICA I MANTENIMENTS		713,90	0
	BICICLETA ELÈCTRICA		06/07/2018			29,17	713,90
310101	31091	TE COMPRA	966,79	CAN MARCET, VIA PÚBLICA I MANTENIMENTS		966,79	0
	BICICLETA ELÈCTRICA		03/07/2018			40,17	966,79
310101	31092	TE COMPRA	966,79	CAN MARCET, VIA PÚBLICA I MANTENIMENTS		966,79	0
	BICICLETA ELÈCTRICA		03/07/2018			40,17	966,79
310101	31093	TE COMPRA	966,79	CAN MARCET, VIA PÚBLICA I MANTENIMENTS		966,79	0
	BICICLETA ELÈCTRICA		03/07/2018			40,17	966,79
310101	31094	TE COMPRA	966,79	CAN MARCET, VIA PÚBLICA I MANTENIMENTS		966,79	0
	BICICLETA ELÈCTRICA		03/07/2018			40,17	966,79
310101	31095	TE COMPRA	966,79	CAN MARCET, VIA PÚBLICA I MANTENIMENTS		966,79	0
	BICICLETA ELÈCTRICA		03/07/2018			40,17	966,79
310101	31097	TE COMPRA	966,79	CAN MARCET, VIA PÚBLICA I MANTENIMENTS		966,79	0
	BICICLETA ELÈCTRICA		03/07/2018			40,17	966,79
310101	31098	TE COMPRA	966,79	CAN MARCET, VIA PÚBLICA I MANTENIMENTS		966,79	0
	BICICLETA ELÈCTRICA		03/07/2018			40,17	966,79
310101	31099	TE COMPRA	966,79	CAN MARCET, VIA PÚBLICA I MANTENIMENTS		966,79	0

# AJUNTAMENT-AJUNTAMENT DE SABADELL

Data obtenció 28/03/2019 8:59  
Pàg. 2

## LLIBRE A LLIBRE A: BENS, DRETS I OBLIGACIONS DE L'ENT LOCAL

EPÍGRAF: I.2 SERVEI PÚBLIC

SUBEPÍGRAF: I.2.C MOBLES

CLASSIFICAC N. BÉ	QUANT. DESCRIPCIÓ	C. GESTO T. ADQUISICIÓ C. COST	COST ADQUI. D- ALTA	CENTRE UBICACIÓ	PLANTA ESPAI	V.B.C. DOT. AMORT	F.A. V.C.
310101	31100	TE COMPRA	966,79	CAN MARCET, VIA PÚBLICA I MANTENIMENTS		40,17 966,79	966,79 0
310101	31101	TE COMPRA	966,79	CAN MARCET, VIA PÚBLICA I MANTENIMENTS		40,17 966,79	966,79 0
310101	31102	TE COMPRA	4.868,00	CAN MARCET, VIA PÚBLICA I MANTENIMENTS		40,17 4.868,00	966,79 0
310101	31103	TE COMPRA	4.868,00	CAN MARCET, VIA PÚBLICA I MANTENIMENTS		247,84 4.868,00	4.868,00 0
310101	31123	SC COMPRA	26.471,84	CAN MARCET, GUÀRDIA URBANA		26.471,84	0
310101	31124	SC COMPRA	26.471,85	CAN MARCET, GUÀRDIA URBANA		1.057,66 26.471,85	26.471,84 0
310101	31549	SC COMPRA	8.996,35	CAN MARCET, GUÀRDIA URBANA		1.057,66 8.996,35	26.471,85 0
310101	31550	SC COMPRA	8.996,35	CAN MARCET, GUÀRDIA URBANA		172,53 8.996,35	8.996,35 0
310101	31551	SC COMPRA	8.996,35	CAN MARCET, GUÀRDIA URBANA		172,53 8.996,35	8.996,35 0



# AJUNTAMENT-AJUNTAMENT DE SABADELL

Data obtenció 28/03/2019 8:59  
Pàg. 3

## LLIBRE A LLIBRE A: BENS, DRETS I OBLIGACIONS DE L'ENT LOCAL

EPÍGRAF: I.2 SERVEI PÚBLIC

SUBEPÍGRAF: I.2.C MOBLES

CLASSIFICAC N. BÉ	QUANT. DESCRIPCIÓ	C. GESTO T. ADQUISICIÓ C. COST	COST ADQUI. D- ALTA	CENTRE UBICACIÓ	PLANTA ESPAI	V.B.C. DOT. AMORT	F.A. V.C.	
310101	31552	VEHICLE POLICIAL MOTOCICLETA LOGOTIPADA (MATRÍCULA 7433-KLC)	09/10/2018	EDIFICI		172,53	8.996,35	
		SC COMPRA	8.996,35	CAN MARCET, GUÀRDIA URBANA		8.996,35	0	
310101	31553	VEHICLE POLICIAL MOTOCICLETA LOGOTIPADA (MATRÍCULA 7440-KLC)	09/10/2018	EDIFICI		172,53	8.996,35	
		SC COMPRA	8.996,35	CAN MARCET, GUÀRDIA URBANA		8.996,35	0	
310101	31554	VEHICLE POLICIAL MOTOCICLETA LOGOTIPADA (MATRÍCULA 7435-KLC)	09/10/2018	EDIFICI		172,53	8.996,35	
		SC COMPRA	8.996,35	CAN MARCET, GUÀRDIA URBANA		8.996,35	0	
310101	31699	VEHICLE POLICIAL MOTOCICLETA LOGOTIPADA (MATRÍCULA 7437-KLC)	09/10/2018	EDIFICI		172,53	8.996,35	
		TE COMPRA	48.619,25	CAN MARCET, VIA PÚBLICA I MANTENIMENTS		48.619,25	0	
310101	31700	CAMIO 3564KMY	19/12/2018	PARC MÒBIL		144,30	48.619,25	
		TE COMPRA	56.767,28	CAN MARCET, VIA PÚBLICA I MANTENIMENTS		56.767,28	0	
		CAMIÓ 8559KMY	28/11/2018	PARC MÒBIL		440,65	56.767,28	
<b>TOTAL Subepígraf:</b>	<b>I.2.C</b>	<b>MOBLES</b>		C. Adq.: <b>231.712,22</b>	Dot.: <b>4.691,17</b>	V.B.C.: <b>233.140,02</b>	F.A.: <b>0</b>	V.C.: <b>233.140,02</b>
<b>TOTAL Epígraf:</b>	<b>I.2</b>	<b>SERVEI PÚBLIC</b>		C. Adq.: <b>231.712,22</b>	Dot.: <b>4.691,17</b>	V.B.C.: <b>233.140,02</b>	F.A.: <b>0</b>	V.C.: <b>233.140,02</b>
<b>TOTAL LLIBRE:</b>	<b>A</b>	<b>LLIBRE A: BENS, DRETS I OBLIGACIONS DE L'ENT LOCAL</b>		C. Adq.: <b>231.712,22</b>	Dot.: <b>4.691,17</b>	V.B.C.: <b>233.140,02</b>	F.A.: <b>0</b>	V.C.: <b>233.140,02</b>



### **III. Béns patrimonials**



### **III. 1. Immobles**



## Inventari

**III.1. BÉNS PATRIMONIALS. Immobles.**
**Inventari 2018**

Núm B	Dt	Núm Inventari	PMS	Adreca	Nom del Bé	QuaUrb	Superfície	Valor Inventari
III.1.	0	089	PMS	TERRASSA - ctra. Nacional 150, km 15 (aprox) - paratge de Can Barba		PGMO Terrassa	25.024,28	1.352.312,00 €
			<input type="checkbox"/>		Aparcament de vehicles pesants			
III.1.	0	094	PMS	CASTELLAR DEL VALLÈS - heretat de Can Quer		grícola/14.00 eco	184.412,98	14.024,35 €
			<input type="checkbox"/>		masia de Can Faixaró (pol 6 parc. 9, 10, 11, 18, 19 i 20 de Castellar del			
III.1.	0	095	PMS	BARBERA DEL VALLES - Horta del Ripoll		PGMO Barberà	13.336,00	10.500,87 €
			<input type="checkbox"/>		horta del Ripoll			
III.1.	0	330	PMS	TERRASSA - ctra. Nacional 150, km 15 (aprox) paratge de Can Barba		E-10 Terrassa	22.964,85	1.241.020,49 €
			<input type="checkbox"/>		habitatges Mancomunitat i Parc ctres de la Generalitat (seg. I2a/0161)			
III.1.	0	331	PMS	TERRASSA - ctra. Nacional 150, km 15 (aprox) paratge de Can Barba		E-10 Terrassa	3.706,30	269.468,62 €
			<input type="checkbox"/>		reubicació instal·lacions de la xarxa viària de la DGTG(seg. I2a/0161)			
III.1.	1	005	PMS	c. d'Emprius, 2		C-1	9.414,80	459.838,26 €
			<input type="checkbox"/>		Zona universitària			
III.1.	1	006	PMS	c. Cervantes, 110 7 c. de Ferran Casablanques, 140		A-8 TN	867,74	310.872,10 €
			<input type="checkbox"/>		Tallers de Promoció Econòmica			
III.1.	1	008	PMS	c. de Sardà, 121 / c. Ferrer de Blanes, 25		c-5	573,27	1.087.329,10 €
			<input type="checkbox"/>		oficines diverses. Centre de l'Emprenedor / INEM			
III.1.	1	009	PMS	c. de Sant Joan, 36 bxs. - 02		1-2	164,22	44.010,94 €
			<input type="checkbox"/>		centre de la vídua			
III.1.	1	010	PMS	c. del Comte de Reus, 4 local baixos		1-4 *	171,65	59.004,78 €
			<input type="checkbox"/>		Local per a joves			
III.1.	1	011	PMS	c. de Comte de Reus, 2		1-4 *	28,60	9.831,27 €
			<input type="checkbox"/>		places de pàrking 1, 13 i 23			
III.1.	1	108	PMS	c. de la Font Nova, 36		1-1	252,64	47.424,13 €
			<input type="checkbox"/>		interior d'illa utilitzat per CEIP Enric Cassases			

**III.1. BÉNS PATRIMONIALS. Immobles.**
**Inventari 2018**

Núm B	Dt	Núm Inventari	PMS	Adreca	Nom del Bé	QuaUrb	Superfície	Valor Inventari
III.1.	1	115	PMS	avda. de Barberà, 175		c-1	4.483,95	546.753,69 €
			<input type="checkbox"/>		CEIP Amadeu Vives i Escola d'adults (Vapor Escapçat)			
III.1.	1	121	PMS	c. de Sant Josep, 11-19 i c. Creueta, 26-30		c-5 / c-3 / d-1	6.002,28	1.158.239,15 €
			<input type="checkbox"/>		Vapor Turull.			
III.1.	1	142	PMS	c. de la Borriana, 35		1-2 [44]	58,17	44.111,81 €
			<input type="checkbox"/>		Oficina de la TUSS i Metro Sabadell			
III.1.	1	143	PMS	c. de Sol i Padris, 60		e-1	2.138,22	130.061,33 €
			<input checked="" type="checkbox"/>		complex sanitari-assistencial de Sant Oleguer			
III.1.	1	172	PMS	c. de Brujas, 161		c-1	2.218,48	173.574,47 €
			<input type="checkbox"/>		Escola Oficial d'Idiomes			
III.1.	1	180	PMS	c. de Joan Plans, 5-7-9		1-3	0,87	3.672,88 €
			<input type="checkbox"/>		sobrerera			
III.1.	1	182	PMS	c. de Riego, 137 - 145		c-5	1.284,27	393.925,48 €
			<input type="checkbox"/>		dret de superfície a favor de SBD Creixent SA / Delegació d'Hisenda			
III.1.	1	184	PMS	c. de Sant Pau, 30-32		c-2	812,28	286.452,83 €
			<input type="checkbox"/>		CAP Centre			
III.1.	1	204	PMS	c. de Sallarès i Pla, 5 / c. de les Tres Creus, 88		1-9	4,51	243,95 €
			<input type="checkbox"/>		sostre esgotat			
III.1.	1	206	PMS	c. de la Soledat, 2		1-1	4,46	7.531,51 €
			<input type="checkbox"/>		sobrerera			
III.1.	1	233	PMS	camí de Torre-romeu, 12 / camí de Can Quadres		6-1	118,87	2.572,35 €
			<input type="checkbox"/>					
III.1.	1	261	PMS	c. de la República, 35 ba-01		1-2*	434,19	897.400,63 €
			<input type="checkbox"/>		antiga Cambra de Comerç			

**III.1. BÉNS PATRIMONIALS. Immobles.**
**Inventari 2018**

Núm B	Dt	Núm Inventari	PMS	Adreca	Nom del Bé	QuaUrb	Superfície	Valor Inventari
III.1.	1	262	PMS	c. de la República, 45 - 47 ba-01		1-2*	1.555,49	2.408.165,94 €
			<input type="checkbox"/>		antiga Cambra de Comerç			
III.1.	1	270	PMS	c. de l'Alguersuari i Pascual (davant del 143 - 169)		A-1	2.984,62	744.748,41 €
			<input type="checkbox"/>		aparcament soterrani del Centre de fires i congressos			
III.1.	1	273	PMS	c. de Blasco de Garay, 5bis		1-9	80,44	4.930,97 €
			<input type="checkbox"/>		sostre esgotat			
III.1.	1	275	PMS	c. de Turull, 1		1-9	44,66	2.415,66 €
			<input type="checkbox"/>		sobrera			
III.1.	1	278	PMS	camí de Can Quadres, 187		C-4	12.556,82	2.274.056,96 €
			<input type="checkbox"/>		Pista Coberta d'Atletisme			
III.1.	1	280	PMS	c. de Sant Pau, 46		1-1	13,20	683,50 €
			<input type="checkbox"/>		sobrera			
III.1.	1	309	PMS	c. de la Fàbrica dels Nois Buxó, 33		6-1	975,78	11.728,21 €
			<input type="checkbox"/>		sobrera			
III.1.	1	312	PMS	Colònia Sangés, 9 - 11		6-1	141,81	1.704,56 €
			<input type="checkbox"/>		zona industrial del Ripoll			
III.1.	1	313	PMS	c. de Xaloc, 11-19 i rda. d'Orient, 62-64		1-8	410,54	19.246,12 €
			<input type="checkbox"/>		sostre esgotat			
III.1.	1	326	PMS	c. de la Salut, 172 / c. Brujas, 145-149		1-9 [17]	70,57	36.072,56 €
			<input type="checkbox"/>		sobrera (forma part del viari)			
III.1.	1	333	PMS	c. Balmes, 42-46		1-8	424,01	900.411,76 €
			<input checked="" type="checkbox"/>		residencial (RM2 del SR-158)			
III.1.	1	342	PMS	c. de l'Església, 1 / c. de la Rosa, 13		1-2	3,27	7.488,30 €
			<input type="checkbox"/>		sobrera			

**III.1. BÉNS PATRIMONIALS. Immobles.**
**Inventari 2018**

Núm B	Dt	Núm Inventari	PMS	Adreca	Nom del Bé	QuaUrb	Superfície	Valor Inventari
III.1.	1	343	<input checked="" type="checkbox"/> PMS	ctra. de Barcelona, 169-179 / c. Zurbano, 102-114		1-8	507,06	750.768,05 €
					solar edificable provinent del 10% d'aprofitament UA-78			
III.1.	1	344	<input type="checkbox"/> PMS	pg. de la Plaça Major, davant els números 38-42		1-2	2,06	4.717,40 €
					sobrerera			
III.1.	2	013	<input type="checkbox"/> PMS	c. de Mas Canals, 15, baixos		2-1d	85,50	4.159,61 €
					local.			
III.1.	2	014	<input type="checkbox"/> PMS	c. de Mas Canals, 13 baixos		2-1d	90,20	5.128,43 €
					local			
III.1.	2	015	<input type="checkbox"/> PMS	ptge. de Marco Polo,10B / c. Amilcar Barca, 2-28 / c. d'Archidona, 10-12		2-3	105,00	5.108,29 €
					3 Locals			
III.1.	2	016	<input checked="" type="checkbox"/> PMS	c. d' Annibal, 3 3r 1a		2-1e	62,00	22.593,74 €
					habitatge VIMUSA			
III.1.	2	017	<input checked="" type="checkbox"/> PMS	ptge. de les Escoles, 5 i 7 / Habitatges: núm 5 2n-01 i 02; 3r-01 i 02; 4t-01 i 02; núm 7 bxs-		2-1d	802,20	1.092.159,36 €
					12 habitatges mestres CEIP Joan Maragall			
III.1.	2	019	<input type="checkbox"/> PMS	bda. de Can Puiggener, 26 (Parc de la Clota)		1-6a * HP	1.482,46	69.449,01 €
					reserva de sòl habitatge HP			
III.1.	2	020	<input checked="" type="checkbox"/> PMS	c. de Florit, 44 bxs- 01 i 02; 1r-dr i esq; 2n-dr i esq; 3r-dr i esq		1-6a * HP	469,25	223.671,16 €
					8 habitatges mestres del CEIP Alcalde Marcet			
III.1.	2	021	<input type="checkbox"/> PMS	c. del Maestrat, 97		1-6a	145,81	6.811,45 €
					Zona 1-6a			
III.1.	2	024	<input type="checkbox"/> PMS	c. de Castellar del Vallès, 222		c-2	716,57	347.040,02 €
					CAP Creu Alta			
III.1.	2	101	<input type="checkbox"/> PMS	c. de Sagunt, 6-22 / c. de Cartago, 40-44 (darreres)		1-6a	148,80	4.478,58 €
					sobrerera			



**III.1. BÉNS PATRIMONIALS. Immobles.**
**Inventari 2018**

Núm B	Dt	Núm Inventari	PMS	Adreca	Nom del Bé	QuaUrb	Superfície	Valor Inventari
III.1.	2	225	PMS	c. de Vilarrúbias, 143-171		1-9	1.717,19	11.052.000,00 €
			<input type="checkbox"/>		antics habitatges Caserna de la Guàrdia Civil - No es té la possessió			
III.1.	2	227	PMS	ctra. de Prats, 492		6-1	415,53	126.079,70 €
			<input type="checkbox"/>		MPG-5 (Fàbrica Bros SA)			
III.1.	2	284	PMS	pl. del Taulí		C-NT	1.982,69	1.999.899,75 €
			<input type="checkbox"/>		Antiga caserna de la Guàrdia Civil - Futur edifici noves tecnologies - No			
III.1.	2	350	PMS	c. de la Riera Baixa, 14H		1-1	16,56	5.851,87 €
			<input type="checkbox"/>		Parcel·la sobrera			
III.1.	3	031	PMS	pl. dels Castanyers, 1 - bxs B-C-D-E-F / pl. dels Castanyers, 2 Bxs-A		2-1d	178,14	72.895,58 €
			<input type="checkbox"/>		Ludoteca Can Deu			
III.1.	3	032	PMS	ca n'Ustrell		2-1b HP	21.399,71	2.101.975,33 €
			<input type="checkbox"/>		reserva de sòl habitatge protegit			
III.1.	3	035	PMS	c. de la Molina, 7 baixos 1a i 4a		2-1b	96,68	28.265,57 €
			<input type="checkbox"/>		bxs-01 i 04 cedit Amics del poble Saharai			
III.1.	3	036	PMS	c. de Costabona, 25		c-2	1.201,22	679.886,46 €
			<input type="checkbox"/>		centre de dia La Roureda			
III.1.	3	037	PMS	rda. de Collsalarca		1-8HP	797,30	1.059.771,00 €
			<input type="checkbox"/>		reserva de sòl HP			
III.1.	3	038	PMS	pg. de Sant Bernat, 22		c-2	2.953,66	72.055,71 €
			<input type="checkbox"/>		CAP Ca n'Oriac			
III.1.	3	040	PMS	pl. dels Pollancrecs, 4 bxs 1a i 2a i 5 bxs 1a i 2a / c. dels Pins, 20		2-1d	276,78	91.185,54 €
			<input type="checkbox"/>		AV Can Deu (ocupen el núm 5 bxs 1a i 2a del c. Pins, 20)			
III.1.	3	096	PMS	ctra. de Prats de Lluçanès, 899		6-1	5.459,60	553.251,29 €
			<input type="checkbox"/>		Punt Blau 1. Deixalleria			

**III.1. BÉNS PATRIMONIALS. Immobles.**
**Inventari 2018**

Núm B	Dt	Núm Inventari	PMS	Adreca	Nom del Bé	QuaUrb	Superfície	Valor Inventari
III.1.	3	141	PMS	c. d'Armand Obiols, 51		c-2	2.841,23	561.523,65 €
			<input type="checkbox"/>		CAP de Can Deu			
III.1.	3	144	PMS	rda. d'Europa, 556 - 566		2.b2'	4.464,93	2.171.862,84 €
			<input checked="" type="checkbox"/>		reserva de sòl habitatge HP (15.01)			
III.1.	3	173	PMS	c. d'Armand Obiols, 52		c-1	9.590,67	955.197,32 €
			<input type="checkbox"/>		IES Joan Oliver			
III.1.	3	174	PMS	c. de Príncep de Viana, 7		c-1	8.280,00	744.913,20 €
			<input type="checkbox"/>		IES Arraona			
III.1.	3	200	PMS	c. de Vallespir, 1		1-6a	11,22	7.880,31 €
			<input type="checkbox"/>		sobrerera			
III.1.	3	205	PMS	c. de Budapest, 68-70		1-6a	4,41	11.170,62 €
			<input type="checkbox"/>		sobrerera (se segrega III1/3316)			
III.1.	3	217	PMS	ptge. de l'Alguer (darrera c. Vallespir, 70)		1-6a	27,75	26.000,00 €
			<input type="checkbox"/>		sobrerera			
III.1.	3	219	PMS	ptge. de l'Alguer (darrera c. Vallespir, 68)		1-6a	27,80	26.740,00 €
			<input type="checkbox"/>		sobrerera			
III.1.	3	220	PMS	ptge. de l'Alguer (darrera c. de Vallespir, 64)		1-6a	20,39	18.610,00 €
			<input type="checkbox"/>		sobrerera			
III.1.	3	221	PMS	ptge. de l'Alguer (darrera c. de Vallespir, 62)		1-6a	17,17	14.980,00 €
			<input type="checkbox"/>		sobrerera			
III.1.	3	222	PMS	ptge. de l'Alguer (darrera c. de Vallespir, 60)		1-6a	12,69	11.030,00 €
			<input type="checkbox"/>		sobrerera			
III.1.	3	228	PMS	darrera c. de les Magnòlies, 43 - 47		1-6a	167,49	34.143,30 €
			<input type="checkbox"/>		sobrerera			

**III.1. BÉNS PATRIMONIALS. Immobles.**
**Inventari 2018**

Núm B	Dt	Núm Inventari	PMS	Adreca	Nom del Bé	QuaUrb	Superfície	Valor Inventari
III.1.	3	229	PMS	c. de les Magnòlies, 39 (darrera)		1-6a	102,52	3.247,70 €
			<input type="checkbox"/>		sobrerera			
III.1.	3	243	PMS	c. de Budapest, 118 (c. de Vallespir, 53)		1-6a [4]	24,58	64.588,98 €
			<input type="checkbox"/>		sobrerera			
III.1.	3	244	PMS	c. de Budapest, 116 (c. de Vallespir, 51)		1-6a [4]	34,41	105.718,76 €
			<input type="checkbox"/>		sobrerera			
III.1.	3	253	PMS	c. de Budapest, 96 (c. de Vallespir, 33)		1-6a [4]	15,43	47.009,81 €
			<input type="checkbox"/>		sobrerera			
III.1.	3	254	PMS	c. de Budapest, 94 (c. de Vallespir, 31)		1-6a [4]	16,06	48.929,20 €
			<input type="checkbox"/>		sobrerera			
III.1.	3	256	PMS	c. de Budapest, 88 (c. de Vallespir, 25)		1-6a [4]	13,06	39.789,25 €
			<input type="checkbox"/>		sobrerera			
III.1.	3	257	PMS	c. de Budapest, 86 (c. de Vallespir, 23)		1-6a [4]	7,44	22.667,08 €
			<input type="checkbox"/>		sobrerera			
III.1.	3	258	PMS	c. de Budapest, 84 (c. de Vallespir, 21)		1-6a [4]	0,94	2.863,85 €
			<input type="checkbox"/>		sobrerera			
III.1.	3	272	PMS	riu Ripoll, 361		6-1	991,25	14.293,83 €
			<input type="checkbox"/>		entorn fàbrica Llegarva SA			
III.1.	3	288	PMS	c. de les Magnòlies, 82		1-6a [1]	18,33	605,99 €
			<input type="checkbox"/>		sobrerera			
III.1.	3	302	PMS	entre c. Àger i c. Martinet		2-1b	426,41	12.557,77 €
			<input type="checkbox"/>		sostre esgotat			
III.1.	3	315	PMS	darrera ptge. Guanta, 22-32		1-6a	139,30	3.853,61 €
			<input type="checkbox"/>		sobrerera			

**III.1. BÉNS PATRIMONIALS. Immobles.**
**Inventari 2018**

Núm B	Dt	Núm Inventari	PMS	Adreca	Nom del Bé	QuaUrb	Superfície	Valor Inventari
III.1.	3	318	PMS	rda. de Collsalarca, 39		2-3	7,89	260,84 €
			<input type="checkbox"/>		sostre esgotat			
III.1.	3	319	PMS	rda. Collsalarca, 41-63 / c. Font Canaleta, 14-58		1-8	883,19	29.198,26 €
			<input type="checkbox"/>		sostre esgotat			
III.1.	3	321	PMS	avda. de Can Deu, davant 26-28		2-2b	80,35	3.187,48 €
			<input type="checkbox"/>		sostre esgotat			
III.1.	3	322	PMS	c. de la Merce Rodoreda (davant c. Ricard Marlet, 28)		2-2b	41,55	1.648,29 €
			<input type="checkbox"/>		sostre esgotat, forma part del viari			
III.1.	3	341	PMS	xamfra ptge. Guanta,2 / ptge. Gallifa,2		1-6a	9,49	262,54 €
			<input type="checkbox"/>		sobrerera			
III.1.	3	348	PMS	c. de les Tulipes, 19-25		1-6a	10,34	2.374,06 €
			<input type="checkbox"/>		Parcel.la sobrerera c. de les Tulipes 19-25			
III.1.	4	042	PMS	c. del Doctor Balcells, 17		2-1b	49,64	37.528,15 €
			<input type="checkbox"/>		local			
III.1.	4	043	PMS	av. Josep Tarradellas, 13 3-1a i 4-2a / 17 3-2a / 19 bx-1a i 3-2a		2-1c	384,25	493.224,96 €
			<input checked="" type="checkbox"/>		5 habitatges mestres			
III.1.	4	044	PMS	c. de l' Esperança, 4 bxs		2-2g	241,12	164.236,09 €
			<input type="checkbox"/>		Associació de veïns de la Concòrdia			
III.1.	4	045	PMS	ptge. de la Masia de Can Borgunyó, 6 bxs-04, 05 i 06		2-2g	141,60	86.333,00 €
			<input type="checkbox"/>		Centre cultural Can Borgunyó			
III.1.	4	047	PMS	c. de Sant Isidor, 40 bxs-2; 42 bxs-1; 42B bxs-1 - 44 bxs són municipals. Els habitatges est		2-2b	2.239,39	2.011.928,24 €
			<input checked="" type="checkbox"/>		14 Habitatges mestres /4 baixos ocupats grup d'esplai			
III.1.	4	050	PMS	rda. d'Europa, 135 a 143		SUP	25.686,19	522.548,01 €
			<input type="checkbox"/>		sòl urbanitzable delimitat			

**III.1. BÉNS PATRIMONIALS. Immobles.**
**Inventari 2018**

Núm B	Dt	Núm Inventari	PMS	Adreca	Nom del Bé	QuaUrb	Superfície	Valor Inventari
III.1.	4	099	PMS	c. de Tàcit, 2		2-2c	898,70	29.933,66 €
			<input type="checkbox"/>		sostre esgotat			
III.1.	4	102	PMS	c. de la Serra Camaró, 15		c-8	3.092,02	1.398.893,40 €
			<input type="checkbox"/>		dret de superfície a Mercadona			
III.1.	4	113	PMS	c. de la Solidaritat, 17 / avda. de la Concòrdia, 88 bis		c-1	2.916,17	346.449,66 €
			<input type="checkbox"/>		escola adults Concòrdia			
III.1.	4	114	PMS	c. de Gustavo A. Bécquer, 24		c-1	1.429,17	147.601,92 €
			<input type="checkbox"/>		escola adults Can Rull			
III.1.	4	127	PMS	rda. d'Europa, 258		SUP	38.371,61	772.287,68 €
			<input type="checkbox"/>					
III.1.	4	130	PMS	avda. de Lluís Companys, 70 I		c-3 [47]	1.616,06	132.165,74 €
			<input type="checkbox"/>		CAP Can Rull			
III.1.	4	161	PMS	c. de Goethe,2		1-6a	35,85	155.380,93 €
			<input type="checkbox"/>		sobrerera			
III.1.	4	185	PMS	c. de Plini el Vell, 20		2b2	213,51	7.229,45 €
			<input type="checkbox"/>		sostre esgotat			
III.1.	4	267	PMS	pl. de Sant Agustí		c-2	1.398,18	757.575,87 €
			<input type="checkbox"/>		CAP Concòrdia			
III.1.	4	276	PMS	c. de Sal·lusti, 5		1-6a	37,47	103.888,57 €
			<input type="checkbox"/>		sobrerera			
III.1.	4	286	PMS	c. de l'Arcàdia, 10		2-2	12,01	526,88 €
			<input type="checkbox"/>		sostre esgotat			
III.1.	4	317	PMS	ptge. de Moscou, 33		2.b2'	11,09	273,26 €
			<input type="checkbox"/>		sostre esgotat / viari			

**III.1. BÉNS PATRIMONIALS. Immobles.**
**Inventari 2018**

Núm B	Dt	Núm Inventari	PMS	Adreca	Nom del Bé	QuaUrb	Superfície	Valor Inventari
III.1.	4	325	PMS	avda. de la Pau, 103		b-3	681,67	34.432,67 €
			<input type="checkbox"/>		sostre esgotat (benzinera davant mossos)			
III.1.	4	337	PMS	c. Berlín, 8-30 / c. Copenhaguen, 82-116		c-1	7.241,73	468.692,92 €
			<input type="checkbox"/>		futur IES a Can Llong (se segrega del I2a/4270)			
III.1.	4	338	PMS	c. Berlín, 1-15 / c. Varsòvia, 49-65 i c. Venècia, 26-30		2-b2	2.826,90	790.296,57 €
			<input checked="" type="checkbox"/>		cessió obligatòria del 10% d'aprofitament- Reparc Polígon II PP Can Llo			
III.1.	4	339	PMS	c. Copenhaguen, 66-80 i c. Berlín, 25-29		2-b2	749,14	544.424,08 €
			<input checked="" type="checkbox"/>		proindivís l'Ajuntament 45,46% provinent 10% i 14,63% (III1/4340) per fi			
III.1.	4	340	PMS	c. Copenhaguen, 66-80 i c. Berlín, 25-29		2-b2	241,09	175.138,22 €
			<input type="checkbox"/>		proindivís l'Ajuntament 14,63% per finca aportada Reparc pol II Can Llo			
III.1.	4	347	PMS	c. de Juli Garreta, 13, 2n 4a		1-7c	64,15	28.661,85 €
			<input type="checkbox"/>		Habitatge al carrer Juli Garreta, 13, 2n 4a			
III.1.	4	349	PMS	rda. D'Europa, 522		c-2	1.819,44	263.463,96 €
			<input type="checkbox"/>		CAP can Llong (segregat del I2a/4209)			
III.1.	5	052	PMS	c. de la Serralada, 117-119 / Dant, 52		1-8 HP	344,95	285.670,04 €
			<input type="checkbox"/>		reserva de sòl habitatge HP			
III.1.	5	058	PMS	c. de Rodes, 8-12		2-3	1.662,83	414.044,69 €
			<input type="checkbox"/>		solar urbà no consolidat (UA-37)			
III.1.	5	060	PMS	c. de Malta (entre el núm. 147 i 149)		2-2d	187,00	8.803,67 €
			<input type="checkbox"/>		zona de pas			
III.1.	5	062	PMS	pg. de Can Feu, 95 i 99		2-4a	469,30	17.546,36 €
			<input type="checkbox"/>		sostre esgotat. Espai públic			
III.1.	5	063	PMS	c. de Boccaccio, 70		c-6	5.730,00	173.888,53 €
			<input type="checkbox"/>		Correus			

**III.1. BÉNS PATRIMONIALS. Immobles.**
**Inventari 2018**

Núm B	Dt	Núm Inventari	PMS	Adreca	Nom del Bé	QuaUrb	Superfície	Valor Inventari
III.1.	5	064	PMS	c. de la Reina Elionor, 86-110		c-2	1.476,22	185.131,40 €
			<input type="checkbox"/>		centre de dia			
III.1.	5	112	PMS	c. Séneca,33 i c. Séneca, 35		1-6a	19,86	18.742,46 €
			<input type="checkbox"/>		sobrerers			
III.1.	5	120	PMS	c. de La Palma, 121		c-3 [60]	2.446,78	115.964,14 €
			<input type="checkbox"/>		centre cívic Arraona-Merinals			
III.1.	5	132	PMS	c. de La Palma, 93		c-3 [60]	1.670,09	358.503,65 €
			<input type="checkbox"/>		CAP Arraona-Merinals			
III.1.	5	207	PMS	c. de França, 1-15 / ctra. Terrassa, 529-537 / c. de Txèquia, 4-44		4-E2	8.974,64	3.744.757,30 €
			<input checked="" type="checkbox"/>		terciari			
III.1.	5	213	PMS	c. del Kurdistan, 36-46 / c. de Lituania, 16-22 / c. de Letònia, 17-21		2-2vHP	1.769,63	1.014.105,30 €
			<input checked="" type="checkbox"/>		reserva de sòl habitatge HP - c. D1 (parc. 18-2) de Can Gambús			
III.1.	5	214	PMS	c. de Malta, 128-144 / c. de Lituania, 2-14 / c. de Letònia, 1-15		2-2v HP	2.906,67	1.467.018,00 €
			<input checked="" type="checkbox"/>		reserva de sòl habitatge HP - c. D1 (parc. 18-1) de Can Gambús			
III.1.	5	215	PMS	c. de Malta, 146-160 / c. del Poble Bubi, 2-22 /c. del Kurdistan, 24-34 / c. de Lituania, 1-21		2-2v HP	4.554,98	2.335.026,94 €
			<input checked="" type="checkbox"/>		reserva de sòl habitatge HP - c. D1 (parc. 19) de Can Gambús			
III.1.	5	224	PMS	c. de Joan Boscà, 10		1-6a	28,09	71.076,54 €
			<input type="checkbox"/>		sobrera (es genera un duplicat que després passarà a III1/5303)			
III.1.	5	282	PMS	darrera ctra. de Terrassa, 401		2-2e	65,16	2.349,67 €
			<input type="checkbox"/>		sostre esgotat			
III.1.	5	287	PMS	c. de Virgili, 8		1-6A[20]	14,26	2.575,50 €
			<input type="checkbox"/>		sobrera			
III.1.	5	327	PMS	c. Tetuan, 131-157 / c. Lepant, 176 / c. Girona, 47		c-1	3.635,96	169.977,70 €
			<input type="checkbox"/>		construcció equipament educatiu (abans I2a/5262)			

**III.1. BÉNS PATRIMONIALS. Immobles.**
**Inventari 2018**

Núm B	Dt	Núm Inventari	PMS	Adreca	Nom del Bé	QuaUrb	Superfície	Valor Inventari
III.1.	5	345	PMS	c. de la Bòbila, 1A		1-6a	8,19	11.757,73 €
			<input type="checkbox"/>		sobrerera			
III.1.	6	074	PMS	illa Aurea 12A bxs-01 i 02; 1r-01 i 02; 2n-01; 3r-01 i 02; 4t-01 i 02; 5è-01 i 02 / illa Aurea 12		2-1c HP	403,67	2.039.792,70 €
			<input checked="" type="checkbox"/>		20 habitatges mestres			
III.1.	6	076	PMS	illa Noble / c. Casp / c. Velazquez		2-1c	846,15	3.723,24 €
			<input type="checkbox"/>		sostre esgotat			
III.1.	6	077	PMS	rda. Santa Maria,94-96 bxs-01i 02; 01-01 i 02 , 02-01 i 02 , 03-01 i 02; 04-01 i 02 i núm. 1		1-6a HP	1.755,10	1.161.472,56 €
			<input checked="" type="checkbox"/>		14 habitatges mestres La Romànica			
III.1.	6	081	PMS	pg. del Dos de Maig / pl. Les Termes		2-1b	2.482,00	100.713,29 €
			<input type="checkbox"/>		sostre esgotat. Espai públic			
III.1.	6	167	PMS	pl. de Castelao, 2		c-2	1.480,74	242.204,64 €
			<input type="checkbox"/>		CAP Creu de Barberà			
III.1.	6	264	PMS	illa Bella, 20		c-1	7.005,46	329.273,30 €
			<input type="checkbox"/>		IES Les Termes (abans I2a/6141)			
III.1.	6	268	PMS	viari interior illa Àurea		2-1c	549,25	18.158,21 €
			<input type="checkbox"/>		sostre esgotat			
III.1.	6	283	PMS	ctra. de Barcelona, 481 - 493		1-4*	49,99	2.524,00 €
			<input type="checkbox"/>		sostre esgotat			
III.1.	6	285	PMS	c. dels Aprestadors, 1		2-1d	240,32	7.944,98 €
			<input type="checkbox"/>		sostre esgotat			
III.1.	6	304	PMS	ctra. de Sabadell a Bellaterra, 10		A-3	2.584,64	41.974,55 €
			<input type="checkbox"/>		sistema aeroportuari			
III.1.	6	305	PMS	pg. de Sant Pau de Riu-sec, 36 (parc. resultant núm 4 St Pau de Riu-sec)		6F	35.128,00	22.247.468,14 €
			<input checked="" type="checkbox"/>		industrial			



**III.1. BÉNS PATRIMONIALS. Immobles.**
**Inventari 2018**

Núm B	Dt	Núm Inventari	PMS	Adreca	Nom del Bé	QuaUrb	Superfície	Valor Inventari
III.1.	6	306	PMS <input checked="" type="checkbox"/>	c. del Torrent de Guiany, 23 (parc. resultant núm 7. PP Sant Pau Riu-sec)		4F	8.008,28	2.135.119,02 €
					terciari			
III.1.	6	307	PMS <input type="checkbox"/>	c. de Diego de Almagro, 34-36		c-2	4.737,85	1.163.710,72 €
					reserva assistencial Granja del Pas (abans I2a/6139)			
III.1.	6	320	PMS <input type="checkbox"/>	c. de Salvat Papasseit, 65 / c. Verge de la Paloma, 19-21		c-2	600,00	146.787,72 €
					centre de dia Creu de Barberà			
III.1.	6	328	PMS <input type="checkbox"/>	c. dels Carders, 14-24		c-1	1.248,45	253.622,61 €
					Escola d'adults Creu de Barberà (se segrega del I2a/6132)			
III.1.	6	332	PMS <input type="checkbox"/>	pas peatonal darrera rda. Pau Vila, 2-6 entre el c. Sant Llop i c. Salvat Papasseit		1-8	155,31	5.134,55 €
					sostre esgotat (pas peatonal)			
III.1.	6	346	PMS <input type="checkbox"/>	c. de Salvat Papasseit, 35		1-6a	0,47	43,71 €
					sobrera			
III.1.	7	082	PMS <input type="checkbox"/>	c. de l'Anoia, 18		c-2	2.632,00	21.146,63 €
					centre de dia i llar d'avis Torreromeu			
III.1.	7	083	PMS <input type="checkbox"/>	c. de Can Mas, 2 / rda. Begoña, 321		7-1	1.186,30	6.263,60 €
					zona Agrícola			
III.1.	7	085	PMS <input type="checkbox"/>	c. de Can Salvi, 2-12		2-4d	270,43	8.006,58 €
					sobrera			
III.1.	7	086	PMS <input type="checkbox"/>	c. de Can Polit, 1-21		2.4d	171,25	2.174,38 €
					sobrera			
III.1.	7	087	PMS <input type="checkbox"/>	c. de Mas Baiona,20 / c. Ca n'Alzina,71		6-2b	4.813,50	86.705,79 €
					dret de superfície per a l'instal·lació d'un centre de treball (passa a IV/70)			
III.1.	7	181	PMS <input type="checkbox"/>	pl. de Cristóbal Ramos, 1-2-3 baixos		1-7	723,15	185.282,30 €
					biblioteca pública La Serra			

**III.1. BÉNS PATRIMONIALS. Immobles.**

**Inventari 2018**

Núm B	Dt	Núm Inventari	PMS	Adreca	Nom del Bé	QuaUrb	Superfície	Valor Inventari
III.1.	7	197	PMS	c. del Núria, 57		1-6b	37,00	155.610,00 €
			<input type="checkbox"/>		sobrerera			
III.1.	7	199	PMS	Riu Ripoll, 30 (pg. del Ripoll)		6-1	1.077,87	23.325,11 €
			<input type="checkbox"/>		sobrerera			
III.1.	7	201	PMS	c. del Remei, 20		1-6b	44,00	7.880,31 €
			<input type="checkbox"/>		sobrerera			
III.1.	7	230	PMS	c. de Canelles, 6 (c.Sant Maurici, 2 / c. Monestero, 1B)		1-6a	25,70	84.730,51 €
			<input type="checkbox"/>		sobrerera			
III.1.	7	314	PMS	c. de Ca n'Alzina, 151 / c. de Can Camps 1d i 1E		B-3	9.417,66	890.301,59 €
			<input type="checkbox"/>		infraestructura serveis viaris general (abans I2a/7159)			
III.1.	7	334	PMS	c. de Benidorm, 2, 6, 8, 10, 12, 14, 16.		1-6a	45,25	24.517,80 €
			<input type="checkbox"/>		sobrereres			
III.1.	7	335	PMS	pl. Xavier Sanahuja, 17, 18, 19, 20, 21, 22, 23 i 24		1-6b	26,67	11.996,70 €
			<input type="checkbox"/>		sobrereres			
<b>Total</b>							<b>583.248,57</b>	<b>91.605.805,98 €</b>

# AJUNTAMENT-AJUNTAMENT DE SABADELL

Data obtenció 28/03/2019 14:11  
Pàg. 1

## LLIBRE C LLIBRE C: ELS AFECTES AL PATRIMONI HISTÒRIC-ARTÍSTIC

EPÍGRAF: III.1 IMMOBLES

SUBEPÍGRAF:

CLASSIFICAC	N. BÉ	QUANT. DESCRIPCIÓ	C. GESTO C. COST	T. ADQUISICIÓ	COST ADQUI. D- ALTA	CENTRE UBICACIÓ	PLANTA ESPAI	V.B.C. DOT. AMORT	F.A. V.C.
C10102	26245		UH INSPECCIÓ FÍSICA O INVENTARI		0	Gimnas municipal		0	0
		Xemeneia del Vapor d'en Rovira - pl. de Frederic Mompou, 1			01/01/2015			0	0
C10102	26246		UH INSPECCIÓ FÍSICA O INVENTARI		0	pl. de Joan Oliu		0	0
		Xemeneia del Vapor d'en Valentí Casas - pl. de Joan Oliu			01/01/2015			0	0
C10102	26248		UH INSPECCIÓ FÍSICA O INVENTARI		0	pl. de Beatriu de Dia		0	0
		Xemeneia de la fàbrica Garriga - pl. de Beatriu de Dia			01/01/2015			0	0
C10102	26249		UH INSPECCIÓ FÍSICA O INVENTARI		0	CEIF VAPOR BUXEDA NOU		0	0
		Xemeneia del Vapor Buixeda Nou - c. de Sant Pau, 104			01/01/2015			0	0
C10102	26250		UH INSPECCIÓ FÍSICA O INVENTARI		0	JOANOT ALISANDA		0	0
		Xemeneia del Vapor Bonaventura Brutau - c. de Sallarés i Plà, 160			01/01/2015			0	0
C10102	26287		UH INSPECCIÓ FÍSICA O INVENTARI		0	pl. de Daniel Sanahuja		0	0
		Xemeneia del Vapor Gran del Cotó - pl. de Daniel Sanahuja			01/01/2015			0	0
C10102	26288		UH INSPECCIÓ FÍSICA O INVENTARI		0	pl. del Vapor Gorina i ptge. d'Avel.lí Artís		0	0
		Xemeneia del Vapor Cremat - pl. del Vapor Gorina			01/01/2015			0	0
C10102	26289		UH INSPECCIÓ FÍSICA O INVENTARI		0	AMADEU VIVES		0	0
		Xemeneia del Vapor de Ca l'Escapçat - c. de Fra Luís de León, 152-182			01/01/2015			0	0

# AJUNTAMENT-AJUNTAMENT DE SABADELL

Data obtenció 28/03/2019 14:11  
Pàg. 2

## LLIBRE C LLIBRE C: ELS AFECTES AL PATRIMONI HISTÒRIC-ARTÍSTIC

EPÍGRAF: III.1 IMMOBLES

SUBEPÍGRAF:

CLASSIFICAC N. BÉ	QUANT. DESCRIPCIÓ	C. GESTO T. ADQUISICIÓ C. COST	COST ADQUI. D- ALTA	CENTRE UBICACIÓ	PLANTA ESPAI	V.B.C. DOT. AMORT	F.A. V.C.
C10102	26290	UH INSPECCIÓ FÍSICA O INVENTARI	0	pl. de Bosch i Gimpera		0	0
	Xemeneia del Vapor Codina - pl. de Bosch i Gimpera		01/01/2015			0	0
C10102	27054	UH REPARCEL LACIÓ	0	Ermita i hostatg St Pau RiuSec i masia Can Borrell		1.185,80	0
	Jaciment arqueològic terrenes adjacents Ermita St Pau de RiuSec - c. de Can		31/12/2015			0	1.185,80
C10102	27365	UH INSPECCIÓ FÍSICA O INVENTARI	0	PARC CENTRAL DEL VALLÈS TERRENY		0	0
	Xemeneia de la Masia de la Granja del Pas (Bòbila dels Baranera)		01/01/2015			0	0
<b>TOTAL Subepígraf:</b>			C. Adq.: 0	Dot.: 0	V.B.C.: 1.185,80	F.A.: 0	V.C.: 1.185,80
<b>TOTAL Epígraf:</b>			C. Adq.: 0	Dot.: 0	V.B.C.: 1.185,80	F.A.: 0	V.C.: 1.185,80
<b>TOTAL LLIBRE:</b>			C. Adq.: 0	Dot.: 0	V.B.C.: 1.185,80	F.A.: 0	V.C.: 1.185,80



**Baixes**

**III.1. BÉNS PATRIMONIALS. Immobles.****Baixes. Inventari 2018**

<u>Núm B</u>	<u>Dte</u>	<u>Núm Invent</u>	<u>Adreca</u>	<u>Nom del Bé</u>	<u>QuaUrb</u>	<u>Superfície</u>	<u>Valor Inventari</u>
III.1.	1	333	c. Balmes, 42-46		1-8	424.01	900.411,76 €
				residencial (RM2 del SR-158)			
III.1.	4	347	c. de Juli Garreta, 13, 2n 4a		1-7c	64,15	28.661,85 €
				Habitatge al carrer Juli Garreta, 13, 2n 4a			
III.1.	4	349	rda. D'Europa, 522		c-2	1.819,44	263.463,96 €
				CAP can Llong (segregat del I2a/4209)			
III.1.	6	307	c. de Diego de Almagro, 34-36		c-2	4.737,85	1.163.710,72 €
				reserva assistencial Granja del Pas (abans I2a/6139)			
					<b>Total</b>	<b>7.045,45</b>	<b>2.356.248,29 €</b>



**Altes**

**III.1. BÉNS PATRIMONIALS. Immobles.**
**Altes. Inventari 2018**

Núm B	Dte	Núm Inventari	PMS	Adreca	Nom del Bé	QuaUrb	Superficie	Valor Inventari
III.1.	1	356	PMS	c. de Quevedo, 1-37		5-2a	3791,05	3200000
			<input type="checkbox"/>	Artèxtil				
III.1.	1	361	PMS	c. de Covadonga, 90-104		1-8HP	663,00	577280,80
			<input checked="" type="checkbox"/>	Solar 1-8HP - c. de Covadonga, 90-104				
III.1	2	352	PMS	c. de Vilarrubias, 177, 179 i 181-185 / c. Vidal, 150		C-2	3281,93	3.908.736,66
			<input type="checkbox"/>	reserva equipament sanitari assistencial.				
III.1.	2	360	PMS	c. de Francesc Layret, 68-86		1-8	678,54	518540,24
			<input checked="" type="checkbox"/>	Solar edificable qualificació 1-8				
III.1.	3	359	PMS	reserva c-1		c-1	9736,68	1227697,98
			<input type="checkbox"/>	c. Zuric, 1-47				
III.1.	5	355	PMS	c. de Jacint Verdaguer, 49-53		5-1	5851,80	4493260,20
			<input type="checkbox"/>	Illa Sallarès i Déu				
III.1.	6	357	PMS	c. de Campoamor 75, bloc 2-B, 3º 1ª		2-1c	58,72	47700
			<input type="checkbox"/>	Habitatge c. de Campoamor 75, bloc 2-B, 3º 1ª				
III.1.	6	358	PMS	c. de Campoamor, 105, 4º A		1-7c	65,63	67000
			<input type="checkbox"/>	Habitatge c. de Campoamor, 105, 4º A				
III.1.	7	351	PMS	ctra. de Caldes, 224		1-6a	13,95	12760,22
			<input type="checkbox"/>	Parcel·la sobrerera				
III.1	7	353	PMS	av. De Can Bordoll, 122		B-3	1067,16	192.739,76
			<input type="checkbox"/>	Infraestructura de serveis viaris locals B-3				
III.1	7	354	PMS	Avinguda Can Bordoll, 119		5-3	7769,08	2391086,56
			<input type="checkbox"/>	Centre d'empreses industrials de Can Roqueta				



**III.1. BÉNS PATRIMONIALS. Immobles.**

**Altes. Inventari 2018**

Núm B	Dte	Núm Inventari	PMS	Adreca	Nom del Bé	QuaUrb	Superfície	Valor Inventari
						Total	32.977,54	16.636.802,42 €



## III. 2. Drets reals



### **III. 2.a Lloguers**



## Inventari

# AJUNTAMENT-AJUNTAMENT DE SABADELL

Data obtenció 28/03/2019 14:16  
Pàg. 1

## LLIBRE A LLIBRE A: BENS, DRETS I OBLIGACIONS DE L'ENT LOCAL

EPÍGRAF: III.2 DRETS REALS

SUBEPÍGRAF:

CLASSIFICAC	N. BÉ	QUANT. DESCRIPCIÓ	C. GESTO T. ADQUISICIÓ C. COST	COST ADQUI. D- ALTA	CENTRE UBICACIÓ	PLANTA ESPAI	V.B.C. DOT. AMORT	F.A. V.C.
110101	16139	UH ARRENDAMENT		0	Edifici Seccions Sindicals		9.658,15	52,92
		Edifici Seccions Sindicals - c. de les Paus, 61		01/01/2006	Seccions Sindicals - Edifici		361,77	9.605,23
110101	16147	UH ARRENDAMENT		0	APARCAMENT PL. DOLORS MIRALLES		0	0
		Aparcament vehicles municipals - pl. de Dolors Miralles		01/01/2006			0	0
110101	16148	UH ARRENDAMENT		0	ASSOCIACIÓ VEINS DE TORRE GUITART		0	0
		Local planta baixa - av. de l'Alcalde Moix, 24 bx esq		01/01/2006			0	0
110101	16150	UH ARRENDAMENT		0	ASSOCIACIÓ VEINS DE CAN RULL		0	0
		Local planta baixa - c. de Sant Isidor, 82 bx 2A		01/01/2006			0	0
110101	16155	UH ARRENDAMENT		0	CLUB D'AVIS CIFUENTES		0	0
		Local planta baixa - c. de Wagner, 40 bx		01/01/2006			0	0
110102	29665	UH ARRENDAMENT		0	REBOST SOLIDARI		112.711,89	16.938,37
		Local planta baixa - c. de Sau, 142 sot -02		01/01/2017	EDIFICI		1.429,44	95.773,52
110102	29666	UH ARRENDAMENT		0	av. d'Estrasburg, 66 bx		0	0
		Local planta baixa - av. d'Estrasburg, 66 bx		01/01/2017			0	0
110111	30241	UH ARRENDAMENT		0	Edifici Corte Inglés		0	0
		Torre de telecomunicacions, caseta electrica i d'antena - El Corte Inglés - av.		01/01/2017			0	0
<b>TOTAL Subepígraf:</b>				C. Adq.: 0	Dot.: 1.791,21	V.B.C.: 122.370,04	F.A.: 16.991,29	V.C.: 105.378,75

# AJUNTAMENT-AJUNTAMENT DE SABADELL

Data obtenció 28/03/2019 14:16  
Pàg. 2

LLIBRE A LLIBRE A: BENS, DRETS I OBLIGACIONS DE L'ENT LOCAL

EPÍGRAF: III.2 DRETS REALS

SUBEPÍGRAF:

CLASSIFICAC N. BÉ	QUANT. DESCRIPCIÓ	C. GESTO T. ADQUISICIÓ C. COST	COST ADQUI. D- ALTA	CENTRE UBICACIÓ	PLANTA ESPAI	V.B.C. DOT. AMORT	F.A. V.C.
TOTAL Epígraf:	III.2	DRETS REALS	C. Adq.: 0		Dot.: 1.791,21 F.A.: 16.991,29	V.B.C.: 122.370,04 V.C. 105.378,75	
TOTAL LLIBRE:	A	LLIBRE A: BENS, DRETS I OBLIGACIONS DE L'ENT LOCAL	C. Adq.: 0		Dot.: 1.791,21 F.A.: 16.991,29	V.B.C.: 122.370,04 V.C. 105.378,75	



### **III. 2.b Dret de vol**

**III.2.b. BÉNS PATRIMONIALS. DRETS REALS. Altres dades**

<u>Núm B</u>	<u>Dt</u>	<u>Núm Invent</u>	<u>Adreca</u>	<u>Nom del Bé</u>	<u>QuaUr</u>	<u>Superficie</u>	<u>Valor Inventari</u>
III.2.b.	3		avda. de l'Alcalde Moix. 24 bxs - dreta	AAVV de Torreguitart	2-3	244,95	267888,8





### **III. 2.b Altres drets**

**III.2.b. BÉNS PATRIMONIALS. DRETS REALS. Altres drets**

**Inventari 2018**

Núm Bé	Dte	Núm Inventa	Adreca	Nom del Bé	Qu Urb	Superfície	Valor Inventa
III.2.b.	5	001	c. de Gòncora. 27		1-6a	67.05	34858.7
						<b>Total:</b>	<b>34.858,70 €</b>



### **III. 3. Mobles GPA**



## Inventari

# AJUNTAMENT-AJUNTAMENT DE SABADELL

Data obtenció 28/03/2019 14:44  
 Pàg. 1

## LLIBRE A LLIBRE A: BENS, DRETS I OBLIGACIONS DE L'ENT LOCAL

EPÍGRAF: III.3 MOBLES

SUBEPÍGRAF:

CLASSIFICAC N. BÉ	QUANT. DESCRIPCIÓ	C. GESTO T. ADQUISICIÓ C. COST	COST ADQUI. D- ALTA	CENTRE UBICACIÓ	PLANTA ESPAI	V.B.C. DOT. AMORT	F.A. V.C.
300104	16238	GI COMPRA	5.876,00	EDIFICI NARCIS GIRALT	SEGONA PLANTA	5.876,00	5.876,00
	Xarxes i Comunicacions Switch		03/05/2007	EDIFICI NARCIS GIRALT	INFORMÀTICA	0	0
300101	16302	GI COMPRA	3.232,00	EDIFICI NARCIS GIRALT	SEGONA PLANTA	3.232,00	3.232,00
	Servidor Intel		09/05/2007	EDIFICI NARCIS GIRALT	INFORMÀTICA	0	0
310101	16515	TE HERÈNCIA, LLEGAT O DONACIÓ	0	CAN MARCET, VIA PÚBLICA I MANTENIMENTS		0	0
	FURGONETA 6138-FNP		18/06/2007	PARC MÒBIL		0	0
310101	16516	TE HERÈNCIA, LLEGAT O DONACIÓ	0	CAN MARCET, VIA PÚBLICA I MANTENIMENTS		0	0
	FURGONETA 9384-FPG		18/06/2007	PARC MÒBIL		0	0
300101	17307	GI COMPRA	32.792,35	EDIFICI NARCIS GIRALT	SEGONA PLANTA	32.792,35	32.792,35
	Servidor IBM		30/12/2007	EDIFICI NARCIS GIRALT	INFORMÀTICA	0	0
300101	17844	GI COMPRA	8.381,00	EDIFICI NARCIS GIRALT	SEGONA PLANTA	8.381,00	8.381,00
	Servidor Intel		16/07/2008	EDIFICI NARCIS GIRALT	INFORMÀTICA	0	0
300101	17870	GI COMPRA	2.167,41	SANT PAU DE RIUSEC		2.167,41	2.167,41
	Servidor		31/07/2008			0	0
300101	17871	GI COMPRA	1.223,80	Mercat de Sant Joan - pl. de Sant Joan, 1A		1.223,80	1.223,80
	Servidor		21/08/2008			0	0
300101	17872	GI COMPRA	1.223,80	CENTRE CIVIC DEL POBLE NOU		1.223,80	1.223,80
	Servidor		21/08/2008	EDIFICI		0	0
300101	17877	GI COMPRA	13.580,00	EDIFICI NARCIS GIRALT	SEGONA PLANTA	14.782,64	14.782,64

# AJUNTAMENT-AJUNTAMENT DE SABADELL

Data obtenció 28/03/2019 14:44  
Pàg. 2

## LLIBRE A LLIBRE A: BENS, DRETS I OBLIGACIONS DE L'ENT LOCAL

EPÍGRAF: III.3 MOBLES

SUBEPÍGRAF:

CLASSIFICAC	N. BÉ	QUANT.	DESCRIPCIÓ	C. GESTO	T. ADQUISICIÓ	COST ADQUI.	CENTRE	PLANTA	V.B.C.	F.A.
				C. COST		D- ALTA	UBICACIÓ	ESPAI	DOT. AMORT	V.C.
			Servidor ESXGRB04			25/08/2008	EDIFICI NARCÍS GIRALT		0	0
330101	25842	10		CU HERÈNCIA, LLEGAT O DONACIÓ		0	BIBLIOTECA CAN PUIGGENER		299,90	61,96
			Cadires potes cromades			10/07/2015	EDIFICI		24,99	237,94
330101	25871	8		CU HERÈNCIA, LLEGAT O DONACIÓ		0	BIBLIOTECA CAN PUIGGENER		39,92	8,23
			Tamborets			10/07/2015	EDIFICI		3,32	31,69
330101	25872	8		CU HERÈNCIA, LLEGAT O DONACIÓ		0	BIBLIOTECA CAN PUIGGENER		127,92	26,43
			Cadires infantils			10/07/2015	EDIFICI		10,66	101,49
330101	25873	8		CU HERÈNCIA, LLEGAT O DONACIÓ		0	BIBLIOTECA CAN PUIGGENER		536,00	110,73
			Llibreria blanca 60x40x192			10/07/2015	EDIFICI		44,66	425,27
330101	25874	4		CU HERÈNCIA, LLEGAT O DONACIÓ		0	BIBLIOTECA CAN PUIGGENER		88,00	18,17
			Bancs de color blanc			10/07/2015	EDIFICI		7,33	69,83
330101	25875	2		CU HERÈNCIA, LLEGAT O DONACIÓ		0	BIBLIOTECA CAN PUIGGENER		59,98	12,37
			Butaques infantils fullola bedoll			10/07/2015	EDIFICI		4,99	47,61
300105	30347			GI COMPRA		5.074,71	EDIFICI NARCIS GIRALT	SEGONA PLANTA	5.074,71	2,31
			Plotter HP Designjet T830 36"			31/12/2017	EDIFICI NARCÍS GIRALT	INFORMÀTICA	845,78	5.072,40
300105	30348			GI COMPRA		5.074,71	EDIFICI NARCIS GIRALT	SEGONA PLANTA	5.074,71	2,31
			Plotter HP Designjet T830 36"			31/12/2017	EDIFICI NARCÍS GIRALT	INFORMÀTICA	845,78	5.072,40
300102	30361			GI COMPRA		1.387,61	EDIFICI NARCIS GIRALT	SEGONA PLANTA	1.387,61	0,63
			Ordinador personal sobretaula			31/12/2017	EDIFICI NARCÍS GIRALT	INFORMÀTICA	231,26	1.386,98

# AJUNTAMENT-AJUNTAMENT DE SABADELL

Data obtenció 28/03/2019 14:44  
Pàg. 3

## LLIBRE A LLIBRE A: BENS, DRETS I OBLIGACIONS DE L'ENT LOCAL

EPÍGRAF: III.3 MOBLES

SUBEPÍGRAF:

CLASSIFICAC	N. BÉ	QUANT. DESCRIPCIÓ	C. GESTO C. COST	T. ADQUISICIÓ	COST ADQUI. D- ALTA	CENTRE UBICACIÓ	PLANTA ESPAI	V.B.C. DOT. AMORT	F.A. V.C.
300102	30362		GI COMPRA		1.387,61	EDIFICI NARCIS GIRALT	SEGONA PLANTA	1.387,61	0,63
		Ordinador personal sobretaula			31/12/2017	EDIFICI NARCÍS GIRALT	INFORMÀTICA	231,26	1.386,98
300102	30363		GI COMPRA		1.387,61	EDIFICI NARCIS GIRALT	SEGONA PLANTA	1.387,61	0,63
		Ordinador personal sobretaula			31/12/2017	EDIFICI NARCÍS GIRALT	INFORMÀTICA	231,26	1.386,98
300102	30364		GI COMPRA		1.387,61	EDIFICI NARCIS GIRALT	SEGONA PLANTA	1.387,61	0,63
		Ordinador personal sobretaula			31/12/2017	EDIFICI NARCÍS GIRALT	INFORMÀTICA	231,26	1.386,98
300102	30365		GI COMPRA		1.387,61	EDIFICI NARCIS GIRALT	SEGONA PLANTA	1.387,61	0,63
		Ordinador personal sobretaula			31/12/2017	EDIFICI NARCÍS GIRALT	INFORMÀTICA	231,26	1.386,98
300102	30366		GI COMPRA		1.387,61	EDIFICI NARCIS GIRALT	SEGONA PLANTA	1.387,61	0,63
		Ordinador personal sobretaula			31/12/2017	EDIFICI NARCÍS GIRALT	INFORMÀTICA	231,26	1.386,98
300102	30367		GI COMPRA		1.387,61	EDIFICI NARCIS GIRALT	SEGONA PLANTA	1.387,61	0,63
		Ordinador personal sobretaula			31/12/2017	EDIFICI NARCÍS GIRALT	INFORMÀTICA	231,26	1.386,98
300102	30368		GI COMPRA		1.387,61	EDIFICI NARCIS GIRALT	SEGONA PLANTA	1.387,61	0,63
		Ordinador personal sobretaula			31/12/2017	EDIFICI NARCÍS GIRALT	INFORMÀTICA	231,26	1.386,98
300102	30369		GI COMPRA		1.387,61	EDIFICI NARCIS GIRALT	SEGONA PLANTA	1.387,61	0,63
		Ordinador personal sobretaula			31/12/2017	EDIFICI NARCÍS GIRALT	INFORMÀTICA	231,26	1.386,98
300102	30370		GI COMPRA		1.387,61	EDIFICI NARCIS GIRALT	SEGONA PLANTA	1.387,61	0,63
		Ordinador personal sobretaula			31/12/2017	EDIFICI NARCÍS GIRALT	INFORMÀTICA	231,26	1.386,98
300102	30371		GI COMPRA		1.387,61	EDIFICI NARCIS GIRALT	SEGONA PLANTA	1.387,61	0,63

# AJUNTAMENT-AJUNTAMENT DE SABADELL

Data obtenció 28/03/2019 14:44  
Pàg. 4

## LLIBRE A LLIBRE A: BENS, DRETS I OBLIGACIONS DE L'ENT LOCAL

EPÍGRAF: III.3 MOBLES

SUBEPÍGRAF:

CLASSIFICAC N. BÉ	QUANT. DESCRIPCIÓ	C. GESTO T. ADQUISICIÓ C. COST	COST ADQUI. D- ALTA	CENTRE UBICACIÓ	PLANTA ESPAI	V.B.C. DOT. AMORT	F.A. V.C.
	Ordinador personal sobretaula		31/12/2017	EDIFICI NARCÍS GIRALT	INFORMÀTICA	231,26	1.386,98
300102 30372		GI COMPRA	1.387,61	EDIFICI NARCIS GIRALT	SEGONA PLANTA	1.387,61	0,63
	Ordinador personal sobretaula		31/12/2017	EDIFICI NARCÍS GIRALT	INFORMÀTICA	231,26	1.386,98
300102 30373		GI COMPRA	1.387,61	EDIFICI NARCIS GIRALT	SEGONA PLANTA	1.387,61	0,63
	Ordinador personal sobretaula		31/12/2017	EDIFICI NARCÍS GIRALT	INFORMÀTICA	231,26	1.386,98
300102 30374		GI COMPRA	1.387,61	EDIFICI NARCIS GIRALT	SEGONA PLANTA	1.387,61	0,63
	Ordinador personal sobretaula		31/12/2017	EDIFICI NARCÍS GIRALT	INFORMÀTICA	231,26	1.386,98
300102 30375		GI COMPRA	1.387,61	EDIFICI NARCIS GIRALT	SEGONA PLANTA	1.387,61	0,63
	Ordinador personal sobretaula		31/12/2017	EDIFICI NARCÍS GIRALT	INFORMÀTICA	231,26	1.386,98
300102 30376		GI COMPRA	1.387,61	EDIFICI NARCIS GIRALT	SEGONA PLANTA	1.387,61	0,63
	Ordinador personal sobretaula		31/12/2017	EDIFICI NARCÍS GIRALT	INFORMÀTICA	231,26	1.386,98
300102 30377		GI COMPRA	1.387,61	EDIFICI NARCIS GIRALT	SEGONA PLANTA	1.387,61	0,63
	Ordinador personal sobretaula		31/12/2017	EDIFICI NARCÍS GIRALT	INFORMÀTICA	231,26	1.386,98
300102 30378		GI COMPRA	1.387,61	EDIFICI NARCIS GIRALT	SEGONA PLANTA	1.387,61	0,63
	Ordinador personal sobretaula		31/12/2017	EDIFICI NARCÍS GIRALT	INFORMÀTICA	231,26	1.386,98
300102 30379		GI COMPRA	1.387,61	EDIFICI NARCIS GIRALT	SEGONA PLANTA	1.387,61	0,63
	Ordinador personal sobretaula		31/12/2017	EDIFICI NARCÍS GIRALT	INFORMÀTICA	231,26	1.386,98
300102 30380		GI COMPRA	1.387,61	EDIFICI NARCIS GIRALT	SEGONA PLANTA	1.387,61	0,63
	Ordinador personal sobretaula		31/12/2017	EDIFICI NARCÍS GIRALT	INFORMÀTICA	231,26	1.386,98



# AJUNTAMENT-AJUNTAMENT DE SABADELL

Data obtenció 28/03/2019 14:44  
Pàg. 5

## LLIBRE A LLIBRE A: BENS, DRETS I OBLIGACIONS DE L'ENT LOCAL

EPÍGRAF: III.3 MOBLES

SUBEPÍGRAF:

CLASSIFICAC	N. BÉ	QUANT. DESCRIPCIÓ	C. GESTO T. ADQUISICIÓ C. COST	COST ADQUI. D- ALTA	CENTRE UBICACIÓ	PLANTA ESPAI	V.B.C. DOT. AMORT	F.A. V.C.
300102	30381		GI COMPRA	1.387,61	EDIFICI NARCIS GIRALT	SEGONA PLANTA	1.387,61	0,63
		Ordinador personal sobretaula		31/12/2017	EDIFICI NARCÍS GIRALT	INFORMÀTICA	231,26	1.386,98
300102	30382		GI COMPRA	1.387,61	EDIFICI NARCIS GIRALT	SEGONA PLANTA	1.387,61	0,63
		Ordinador personal sobretaula		31/12/2017	EDIFICI NARCÍS GIRALT	INFORMÀTICA	231,26	1.386,98
300102	30383		GI COMPRA	1.387,61	EDIFICI NARCIS GIRALT	SEGONA PLANTA	1.387,61	0,63
		Ordinador personal sobretaula		31/12/2017	EDIFICI NARCÍS GIRALT	INFORMÀTICA	231,26	1.386,98
300102	30384		GI COMPRA	1.387,61	EDIFICI NARCIS GIRALT	SEGONA PLANTA	1.387,61	0,63
		Ordinador personal sobretaula		31/12/2017	EDIFICI NARCÍS GIRALT	INFORMÀTICA	231,26	1.386,98
300102	30385		GI COMPRA	1.387,61	EDIFICI NARCIS GIRALT	SEGONA PLANTA	1.387,61	0,63
		Ordinador personal sobretaula		31/12/2017	EDIFICI NARCÍS GIRALT	INFORMÀTICA	231,26	1.386,98
300102	30386		GI COMPRA	1.387,61	EDIFICI NARCIS GIRALT	SEGONA PLANTA	1.387,61	0,63
		Ordinador personal sobretaula		31/12/2017	EDIFICI NARCÍS GIRALT	INFORMÀTICA	231,26	1.386,98
300102	30387		GI COMPRA	1.387,61	EDIFICI NARCIS GIRALT	SEGONA PLANTA	1.387,61	0,63
		Ordinador personal sobretaula		31/12/2017	EDIFICI NARCÍS GIRALT	INFORMÀTICA	231,26	1.386,98
300102	30388		GI COMPRA	1.387,61	EDIFICI NARCIS GIRALT	SEGONA PLANTA	1.387,61	0,63
		Ordinador personal sobretaula		31/12/2017	EDIFICI NARCÍS GIRALT	INFORMÀTICA	231,26	1.386,98
300102	30389		GI COMPRA	1.387,61	EDIFICI NARCIS GIRALT	SEGONA PLANTA	1.387,61	0,63
		Ordinador personal sobretaula		31/12/2017	EDIFICI NARCÍS GIRALT	INFORMÀTICA	231,26	1.386,98
300102	30390		GI COMPRA	1.387,61	EDIFICI NARCIS GIRALT	SEGONA PLANTA	1.387,61	0,63

# AJUNTAMENT-AJUNTAMENT DE SABADELL

Data obtenció 28/03/2019 14:44  
Pàg. 6

## LLIBRE A LLIBRE A: BENS, DRETS I OBLIGACIONS DE L'ENT LOCAL

EPÍGRAF: III.3 MOBLES

SUBEPÍGRAF:

CLASSIFICAC	N. BÉ	QUANT. DESCRIPCIÓ	C. GESTO T. ADQUISICIÓ C. COST	COST ADQUI. D- ALTA	CENTRE UBICACIÓ	PLANTA ESPAI	V.B.C. DOT. AMORT	F.A. V.C.
		Ordinador personal sobretaula		31/12/2017	EDIFICI NARCÍS GIRALT	INFORMÀTICA	231,26	1.386,98
300102	30391		GI COMPRA	1.387,61	EDIFICI NARCIS GIRALT	SEGONA PLANTA	1.387,61	0,63
		Ordinador personal sobretaula		31/12/2017	EDIFICI NARCÍS GIRALT	INFORMÀTICA	231,26	1.386,98
300102	30392		GI COMPRA	1.387,61	EDIFICI NARCIS GIRALT	SEGONA PLANTA	1.387,61	0,63
		Ordinador personal sobretaula		31/12/2017	EDIFICI NARCÍS GIRALT	INFORMÀTICA	231,26	1.386,98
300102	30393		GI COMPRA	1.387,61	EDIFICI NARCIS GIRALT	SEGONA PLANTA	1.387,61	0,63
		Ordinador personal sobretaula		31/12/2017	EDIFICI NARCÍS GIRALT	INFORMÀTICA	231,26	1.386,98
300102	30394		GI COMPRA	1.387,61	EDIFICI NARCIS GIRALT	SEGONA PLANTA	1.387,61	0,63
		Ordinador personal sobretaula		31/12/2017	EDIFICI NARCÍS GIRALT	INFORMÀTICA	231,26	1.386,98
300102	30395		GI COMPRA	1.387,61	EDIFICI NARCIS GIRALT	SEGONA PLANTA	1.387,61	0,63
		Ordinador personal sobretaula		31/12/2017	EDIFICI NARCÍS GIRALT	INFORMÀTICA	231,26	1.386,98
300102	30396		GI COMPRA	1.387,61	EDIFICI NARCIS GIRALT	SEGONA PLANTA	1.387,61	0,63
		Ordinador personal sobretaula		31/12/2017	EDIFICI NARCÍS GIRALT	INFORMÀTICA	231,26	1.386,98
300102	30397		GI COMPRA	1.387,61	EDIFICI NARCIS GIRALT	SEGONA PLANTA	1.387,61	0,63
		Ordinador personal sobretaula		31/12/2017	EDIFICI NARCÍS GIRALT	INFORMÀTICA	231,26	1.386,98
300102	30398		GI COMPRA	1.387,61	EDIFICI NARCIS GIRALT	SEGONA PLANTA	1.387,61	0,63
		Ordinador personal sobretaula		31/12/2017	EDIFICI NARCÍS GIRALT	INFORMÀTICA	231,26	1.386,98
300102	30399		GI COMPRA	1.387,61	EDIFICI NARCIS GIRALT	SEGONA PLANTA	1.387,61	0,63
		Ordinador personal sobretaula		31/12/2017	EDIFICI NARCÍS GIRALT	INFORMÀTICA	231,26	1.386,98

# AJUNTAMENT-AJUNTAMENT DE SABADELL

Data obtenció 28/03/2019 14:44  
Pàg. 7

## LLIBRE A LLIBRE A: BENS, DRETS I OBLIGACIONS DE L'ENT LOCAL

EPÍGRAF: III.3 MOBLES

SUBEPÍGRAF:

CLASSIFICAC	N. BÉ	QUANT. DESCRIPCIÓ	C. GESTO T. ADQUISICIÓ C. COST	COST ADQUI. D- ALTA	CENTRE UBICACIÓ	PLANTA ESPAI	V.B.C. DOT. AMORT	F.A. V.C.
300102	30400		GI COMPRA	1.387,61	EDIFICI NARCIS GIRALT	SEGONA PLANTA	1.387,61	0,63
		Ordinador personal sobretaula		31/12/2017	EDIFICI NARCÍS GIRALT	INFORMÀTICA	231,26	1.386,98
300102	30401		GI COMPRA	1.387,61	EDIFICI NARCIS GIRALT	SEGONA PLANTA	1.387,61	0,63
		Ordinador personal sobretaula		31/12/2017	EDIFICI NARCÍS GIRALT	INFORMÀTICA	231,26	1.386,98
300102	30402		GI COMPRA	1.387,61	EDIFICI NARCIS GIRALT	SEGONA PLANTA	1.387,61	0,63
		Ordinador personal sobretaula		31/12/2017	EDIFICI NARCÍS GIRALT	INFORMÀTICA	231,26	1.386,98
300102	30403		GI COMPRA	1.387,61	EDIFICI NARCIS GIRALT	SEGONA PLANTA	1.387,61	0,63
		Ordinador personal sobretaula		31/12/2017	EDIFICI NARCÍS GIRALT	INFORMÀTICA	231,26	1.386,98
300102	30404		GI COMPRA	1.387,61	EDIFICI NARCIS GIRALT	SEGONA PLANTA	1.387,61	0,63
		Ordinador personal sobretaula		31/12/2017	EDIFICI NARCÍS GIRALT	INFORMÀTICA	231,26	1.386,98
300102	30405		GI COMPRA	1.387,61	EDIFICI NARCIS GIRALT	SEGONA PLANTA	1.387,61	0,63
		Ordinador personal sobretaula		31/12/2017	EDIFICI NARCÍS GIRALT	INFORMÀTICA	231,26	1.386,98
300102	30406		GI COMPRA	1.387,61	EDIFICI NARCIS GIRALT	SEGONA PLANTA	1.387,61	0,63
		Ordinador personal sobretaula		31/12/2017	EDIFICI NARCÍS GIRALT	INFORMÀTICA	231,26	1.386,98
300102	30407		GI COMPRA	1.387,61	EDIFICI NARCIS GIRALT	SEGONA PLANTA	1.387,61	0,63
		Ordinador personal sobretaula		31/12/2017	EDIFICI NARCÍS GIRALT	INFORMÀTICA	231,26	1.386,98
300102	30408		GI COMPRA	1.387,61	EDIFICI NARCIS GIRALT	SEGONA PLANTA	1.387,61	0,63
		Ordinador personal sobretaula		31/12/2017	EDIFICI NARCÍS GIRALT	INFORMÀTICA	231,26	1.386,98
300102	30409		GI COMPRA	1.387,61	EDIFICI NARCIS GIRALT	SEGONA PLANTA	1.387,61	0,63

# AJUNTAMENT-AJUNTAMENT DE SABADELL

Data obtenció 28/03/2019 14:44  
Pàg. 8

## LLIBRE A LLIBRE A: BENS, DRETS I OBLIGACIONS DE L'ENT LOCAL

EPÍGRAF: III.3 MOBLES

SUBEPÍGRAF:

CLASSIFICAC	N. BÉ	QUANT. DESCRIPCIÓ	C. GESTO T. ADQUISICIÓ C. COST	COST ADQUI. D- ALTA	CENTRE UBICACIÓ	PLANTA ESPAI	V.B.C. DOT. AMORT	F.A. V.C.
		Ordinador personal sobretaula		31/12/2017	EDIFICI NARCÍS GIRALT	INFORMÀTICA	231,26	1.386,98
300102	30410		GI COMPRA	1.387,61	EDIFICI NARCIS GIRALT	SEGONA PLANTA	1.387,61	0,63
		Ordinador personal sobretaula		31/12/2017	EDIFICI NARCÍS GIRALT	INFORMÀTICA	231,26	1.386,98
300102	30411		GI COMPRA	1.387,61	EDIFICI NARCIS GIRALT	SEGONA PLANTA	1.387,61	0,63
		Ordinador personal sobretaula		31/12/2017	EDIFICI NARCÍS GIRALT	INFORMÀTICA	231,26	1.386,98
300102	30412		GI COMPRA	1.387,61	EDIFICI NARCIS GIRALT	SEGONA PLANTA	1.387,61	0,63
		Ordinador personal sobretaula		31/12/2017	EDIFICI NARCÍS GIRALT	INFORMÀTICA	231,26	1.386,98
300102	30413		GI COMPRA	1.387,61	EDIFICI NARCIS GIRALT	SEGONA PLANTA	1.387,61	0,63
		Ordinador personal sobretaula		31/12/2017	EDIFICI NARCÍS GIRALT	INFORMÀTICA	231,26	1.386,98
300102	30414		GI COMPRA	1.387,61	EDIFICI NARCIS GIRALT	SEGONA PLANTA	1.387,61	0,63
		Ordinador personal sobretaula		31/12/2017	EDIFICI NARCÍS GIRALT	INFORMÀTICA	231,26	1.386,98
300102	30415		GI COMPRA	1.387,61	EDIFICI NARCIS GIRALT	SEGONA PLANTA	1.387,61	0,63
		Ordinador personal sobretaula		31/12/2017	EDIFICI NARCÍS GIRALT	INFORMÀTICA	231,26	1.386,98
300102	30416		GI COMPRA	1.387,61	EDIFICI NARCIS GIRALT	SEGONA PLANTA	1.387,61	0,63
		Ordinador personal sobretaula		31/12/2017	EDIFICI NARCÍS GIRALT	INFORMÀTICA	231,26	1.386,98
300102	30417		GI COMPRA	1.387,61	EDIFICI NARCIS GIRALT	SEGONA PLANTA	1.387,61	0,63
		Ordinador personal sobretaula		31/12/2017	EDIFICI NARCÍS GIRALT	INFORMÀTICA	231,26	1.386,98
300102	30418		GI COMPRA	1.387,61	EDIFICI NARCIS GIRALT	SEGONA PLANTA	1.387,61	0,63
		Ordinador personal sobretaula		31/12/2017	EDIFICI NARCÍS GIRALT	INFORMÀTICA	231,26	1.386,98

# AJUNTAMENT-AJUNTAMENT DE SABADELL

Data obtenció 28/03/2019 14:44  
Pàg. 9

## LLIBRE A LLIBRE A: BENS, DRETS I OBLIGACIONS DE L'ENT LOCAL

EPÍGRAF: III.3 MOBLES

SUBEPÍGRAF:

CLASSIFICAC	N. BÉ	QUANT. DESCRIPCIÓ	C. GESTO T. ADQUISICIÓ C. COST	COST ADQUI. D- ALTA	CENTRE UBICACIÓ	PLANTA ESPAI	V.B.C. DOT. AMORT	F.A. V.C.
300102	30419	Ordinador personal sobretaula	GI COMPRA	1.387,61	EDIFICI NARCIS GIRALT	SEGONA PLANTA	1.387,61	0,63
				31/12/2017	EDIFICI NARCÍS GIRALT	INFORMÀTICA	231,26	1.386,98
300102	30420	Ordinador personal sobretaula	GI COMPRA	1.387,61	EDIFICI NARCIS GIRALT	SEGONA PLANTA	1.387,61	0,63
				31/12/2017	EDIFICI NARCÍS GIRALT	INFORMÀTICA	231,26	1.386,98
300102	30421	Ordinador personal sobretaula	GI COMPRA	1.387,61	EDIFICI NARCIS GIRALT	SEGONA PLANTA	1.387,61	0,63
				31/12/2017	EDIFICI NARCÍS GIRALT	INFORMÀTICA	231,26	1.386,98
300102	30422	Ordinador personal sobretaula	GI COMPRA	1.387,61	EDIFICI NARCIS GIRALT	SEGONA PLANTA	1.387,61	0,63
				31/12/2017	EDIFICI NARCÍS GIRALT	INFORMÀTICA	231,26	1.386,98
300102	30423	Ordinador personal sobretaula	GI COMPRA	1.387,61	EDIFICI NARCIS GIRALT	SEGONA PLANTA	1.387,61	0,63
				31/12/2017	EDIFICI NARCÍS GIRALT	INFORMÀTICA	231,26	1.386,98
300102	30424	Ordinador personal sobretaula	GI COMPRA	1.387,61	EDIFICI NARCIS GIRALT	SEGONA PLANTA	1.387,61	0,63
				31/12/2017	EDIFICI NARCÍS GIRALT	INFORMÀTICA	231,26	1.386,98
300102	30425	Ordinador personal sobretaula	GI COMPRA	1.387,61	EDIFICI NARCIS GIRALT	SEGONA PLANTA	1.387,61	0,63
				31/12/2017	EDIFICI NARCÍS GIRALT	INFORMÀTICA	231,26	1.386,98
300102	30426	Ordinador personal sobretaula	GI COMPRA	1.387,61	EDIFICI NARCIS GIRALT	SEGONA PLANTA	1.387,61	0,63
				31/12/2017	EDIFICI NARCÍS GIRALT	INFORMÀTICA	231,26	1.386,98
300102	30427	Ordinador personal sobretaula	GI COMPRA	1.387,61	EDIFICI NARCIS GIRALT	SEGONA PLANTA	1.387,61	0,63
				31/12/2017	EDIFICI NARCÍS GIRALT	INFORMÀTICA	231,26	1.386,98
300102	30428		GI COMPRA	1.387,61	EDIFICI NARCIS GIRALT	SEGONA PLANTA	1.387,61	0,63

# AJUNTAMENT-AJUNTAMENT DE SABADELL

Data obtenció 28/03/2019 14:44  
Pàg. 10

## LLIBRE A LLIBRE A: BENS, DRETS I OBLIGACIONS DE L'ENT LOCAL

EPÍGRAF: III.3 MOBLES

SUBEPÍGRAF:

CLASSIFICAC	N. BÉ	QUANT. DESCRIPCIÓ	C. GESTO T. ADQUISICIÓ C. COST	COST ADQUI. D- ALTA	CENTRE UBICACIÓ	PLANTA ESPAI	V.B.C. DOT. AMORT	F.A. V.C.
		Ordinador personal sobretaula		31/12/2017	EDIFICI NARCÍS GIRALT	INFORMÀTICA	231,26	1.386,98
300102	30429		GI COMPRA	1.387,61	EDIFICI NARCIS GIRALT	SEGONA PLANTA	1.387,61	0,63
		Ordinador personal sobretaula		31/12/2017	EDIFICI NARCÍS GIRALT	INFORMÀTICA	231,26	1.386,98
300102	30430		GI COMPRA	1.387,61	EDIFICI NARCIS GIRALT	SEGONA PLANTA	1.387,61	0,63
		Ordinador personal sobretaula		31/12/2017	EDIFICI NARCÍS GIRALT	INFORMÀTICA	231,26	1.386,98
300102	30431		GI COMPRA	1.387,61	EDIFICI NARCIS GIRALT	SEGONA PLANTA	1.387,61	0,63
		Ordinador personal sobretaula		31/12/2017	EDIFICI NARCÍS GIRALT	INFORMÀTICA	231,26	1.386,98
300102	30432		GI COMPRA	1.387,61	EDIFICI NARCIS GIRALT	SEGONA PLANTA	1.387,61	0,63
		Ordinador personal sobretaula		31/12/2017	EDIFICI NARCÍS GIRALT	INFORMÀTICA	231,26	1.386,98
300102	30433		GI COMPRA	1.387,61	EDIFICI NARCIS GIRALT	SEGONA PLANTA	1.387,61	0,63
		Ordinador personal sobretaula		31/12/2017	EDIFICI NARCÍS GIRALT	INFORMÀTICA	231,26	1.386,98
300102	30434		GI COMPRA	1.387,61	EDIFICI NARCIS GIRALT	SEGONA PLANTA	1.387,61	0,63
		Ordinador personal sobretaula		31/12/2017	EDIFICI NARCÍS GIRALT	INFORMÀTICA	231,26	1.386,98
300102	30435		GI COMPRA	1.387,61	EDIFICI NARCIS GIRALT	SEGONA PLANTA	1.387,61	0,63
		Ordinador personal sobretaula		31/12/2017	EDIFICI NARCÍS GIRALT	INFORMÀTICA	231,26	1.386,98
300102	30436		GI COMPRA	1.387,61	EDIFICI NARCIS GIRALT	SEGONA PLANTA	1.387,61	0,63
		Ordinador personal sobretaula		31/12/2017	EDIFICI NARCÍS GIRALT	INFORMÀTICA	231,26	1.386,98
300102	30437		GI COMPRA	1.387,61	EDIFICI NARCIS GIRALT	SEGONA PLANTA	1.387,61	0,63
		Ordinador personal sobretaula		31/12/2017	EDIFICI NARCÍS GIRALT	INFORMÀTICA	231,26	1.386,98

# AJUNTAMENT-AJUNTAMENT DE SABADELL

Data obtenció 28/03/2019 14:44  
Pàg. 11

## LLIBRE A LLIBRE A: BENS, DRETS I OBLIGACIONS DE L'ENT LOCAL

EPÍGRAF: III.3 MOBLES

SUBEPÍGRAF:

CLASSIFICAC	N. BÉ	QUANT. DESCRIPCIÓ	C. GESTO T. ADQUISICIÓ C. COST	COST ADQUI. D- ALTA	CENTRE UBICACIÓ	PLANTA ESPAI	V.B.C. DOT. AMORT	F.A. V.C.
300102	30438	Ordinador personal sobretaula	GI COMPRA	1.387,61	EDIFICI NARCIS GIRALT	SEGONA PLANTA	1.387,61	0,63
				31/12/2017	EDIFICI NARCÍS GIRALT	INFORMÀTICA	231,26	1.386,98
300102	30439	Ordinador personal sobretaula	GI COMPRA	1.387,61	EDIFICI NARCIS GIRALT	SEGONA PLANTA	1.387,61	0,63
				31/12/2017	EDIFICI NARCÍS GIRALT	INFORMÀTICA	231,26	1.386,98
300102	30440	Ordinador personal sobretaula	GI COMPRA	1.387,61	EDIFICI NARCIS GIRALT	SEGONA PLANTA	1.387,61	0,63
				31/12/2017	EDIFICI NARCÍS GIRALT	INFORMÀTICA	231,26	1.386,98
300102	30441	Ordinador personal sobretaula	GI COMPRA	1.387,61	EDIFICI NARCIS GIRALT	SEGONA PLANTA	1.387,61	0,63
				31/12/2017	EDIFICI NARCÍS GIRALT	INFORMÀTICA	231,26	1.386,98
300102	30442	Ordinador personal sobretaula	GI COMPRA	1.387,61	EDIFICI NARCIS GIRALT	SEGONA PLANTA	1.387,61	0,63
				31/12/2017	EDIFICI NARCÍS GIRALT	INFORMÀTICA	231,26	1.386,98
300102	30443	Ordinador personal sobretaula	GI COMPRA	1.387,61	EDIFICI NARCIS GIRALT	SEGONA PLANTA	1.387,61	0,63
				31/12/2017	EDIFICI NARCÍS GIRALT	INFORMÀTICA	231,26	1.386,98
300102	30444	Ordinador personal sobretaula	GI COMPRA	1.387,61	EDIFICI NARCIS GIRALT	SEGONA PLANTA	1.387,61	0,63
				31/12/2017	EDIFICI NARCÍS GIRALT	INFORMÀTICA	231,26	1.386,98
300102	30445	Ordinador personal sobretaula	GI COMPRA	1.387,61	EDIFICI NARCIS GIRALT	SEGONA PLANTA	1.387,61	0,63
				31/12/2017	EDIFICI NARCÍS GIRALT	INFORMÀTICA	231,26	1.386,98
300102	30446	Ordinador personal sobretaula	GI COMPRA	1.387,61	EDIFICI NARCIS GIRALT	SEGONA PLANTA	1.387,61	0,63
				31/12/2017	EDIFICI NARCÍS GIRALT	INFORMÀTICA	231,26	1.386,98
300102	30447		GI COMPRA	1.387,61	EDIFICI NARCIS GIRALT	SEGONA PLANTA	1.387,61	0,63

# AJUNTAMENT-AJUNTAMENT DE SABADELL

Data obtenció 28/03/2019 14:44  
Pàg. 12

## LLIBRE A LLIBRE A: BENS, DRETS I OBLIGACIONS DE L'ENT LOCAL

EPÍGRAF: III.3 MOBLES

SUBEPÍGRAF:

CLASSIFICAC N. BÉ	QUANT. DESCRIPCIÓ	C. GESTO T. ADQUISICIÓ C. COST	COST ADQUI. D- ALTA	CENTRE UBICACIÓ	PLANTA ESPAI	V.B.C. DOT. AMORT	F.A. V.C.
	Ordinador personal sobretaula		31/12/2017	EDIFICI NARCÍS GIRALT	INFORMÀTICA	231,26	1.386,98
300102 30448		GI COMPRA	1.387,61	EDIFICI NARCIS GIRALT	SEGONA PLANTA	1.387,61	0,63
	Ordinador personal sobretaula		31/12/2017	EDIFICI NARCÍS GIRALT	INFORMÀTICA	231,26	1.386,98
300102 30449		GI COMPRA	1.387,61	EDIFICI NARCIS GIRALT	SEGONA PLANTA	1.387,61	0,63
	Ordinador personal sobretaula		31/12/2017	EDIFICI NARCÍS GIRALT	INFORMÀTICA	231,26	1.386,98
300102 30450		GI COMPRA	1.387,61	EDIFICI NARCIS GIRALT	SEGONA PLANTA	1.387,61	0,63
	Ordinador personal sobretaula		31/12/2017	EDIFICI NARCÍS GIRALT	INFORMÀTICA	231,26	1.386,98
300102 30451		GI COMPRA	1.387,61	EDIFICI NARCIS GIRALT	SEGONA PLANTA	1.387,61	0,63
	Ordinador personal sobretaula		31/12/2017	EDIFICI NARCÍS GIRALT	INFORMÀTICA	231,26	1.386,98
300102 30452		GI COMPRA	1.387,61	EDIFICI NARCIS GIRALT	SEGONA PLANTA	1.387,61	0,63
	Ordinador personal sobretaula		31/12/2017	EDIFICI NARCÍS GIRALT	INFORMÀTICA	231,26	1.386,98
300102 30453		GI COMPRA	1.387,61	EDIFICI NARCIS GIRALT	SEGONA PLANTA	1.387,61	0,63
	Ordinador personal sobretaula		31/12/2017	EDIFICI NARCÍS GIRALT	INFORMÀTICA	231,26	1.386,98
300102 30454		GI COMPRA	1.387,61	EDIFICI NARCIS GIRALT	SEGONA PLANTA	1.387,61	0,63
	Ordinador personal sobretaula		31/12/2017	EDIFICI NARCÍS GIRALT	INFORMÀTICA	231,26	1.386,98
300102 30455		GI COMPRA	1.387,61	EDIFICI NARCIS GIRALT	SEGONA PLANTA	1.387,61	0,63
	Ordinador personal sobretaula		31/12/2017	EDIFICI NARCÍS GIRALT	INFORMÀTICA	231,26	1.386,98
300102 30456		GI COMPRA	1.387,61	EDIFICI NARCIS GIRALT	SEGONA PLANTA	1.387,61	0,63
	Ordinador personal sobretaula		31/12/2017	EDIFICI NARCÍS GIRALT	INFORMÀTICA	231,26	1.386,98



# AJUNTAMENT-AJUNTAMENT DE SABADELL

Data obtenció 28/03/2019 14:44  
Pàg. 13

## LLIBRE A LLIBRE A: BENS, DRETS I OBLIGACIONS DE L'ENT LOCAL

EPÍGRAF: III.3 MOBLES

SUBEPÍGRAF:

CLASSIFICAC	N. BÉ	QUANT. DESCRIPCIÓ	C. GESTO T. ADQUISICIÓ C. COST	COST ADQUI. D- ALTA	CENTRE UBICACIÓ	PLANTA ESPAI	V.B.C. DOT. AMORT	F.A. V.C.
300102	30457		GI COMPRA	1.387,61	EDIFICI NARCIS GIRALT	SEGONA PLANTA	1.387,61	0,63
		Ordinador personal sobretaula		31/12/2017	EDIFICI NARCÍS GIRALT	INFORMÀTICA	231,26	1.386,98
300102	30458		GI COMPRA	1.387,61	EDIFICI NARCIS GIRALT	SEGONA PLANTA	1.387,61	0,63
		Ordinador personal sobretaula		31/12/2017	EDIFICI NARCÍS GIRALT	INFORMÀTICA	231,26	1.386,98
300102	30459		GI COMPRA	1.387,61	EDIFICI NARCIS GIRALT	SEGONA PLANTA	1.387,61	0,63
		Ordinador personal sobretaula		31/12/2017	EDIFICI NARCÍS GIRALT	INFORMÀTICA	231,26	1.386,98
300102	30460		GI COMPRA	1.387,61	EDIFICI NARCIS GIRALT	SEGONA PLANTA	1.387,61	0,63
		Ordinador personal sobretaula		31/12/2017	EDIFICI NARCÍS GIRALT	INFORMÀTICA	231,26	1.386,98
300102	30461		GI COMPRA	1.387,61	EDIFICI NARCIS GIRALT	SEGONA PLANTA	1.387,61	0,63
		Ordinador personal sobretaula		31/12/2017	EDIFICI NARCÍS GIRALT	INFORMÀTICA	231,26	1.386,98
300102	30462		GI COMPRA	1.387,61	EDIFICI NARCIS GIRALT	SEGONA PLANTA	1.387,61	0,63
		Ordinador personal sobretaula		31/12/2017	EDIFICI NARCÍS GIRALT	INFORMÀTICA	231,26	1.386,98
300102	30463		GI COMPRA	1.387,61	EDIFICI NARCIS GIRALT	SEGONA PLANTA	1.387,61	0,63
		Ordinador personal sobretaula		31/12/2017	EDIFICI NARCÍS GIRALT	INFORMÀTICA	231,26	1.386,98
300102	30464		GI COMPRA	1.387,61	EDIFICI NARCIS GIRALT	SEGONA PLANTA	1.387,61	0,63
		Ordinador personal sobretaula		31/12/2017	EDIFICI NARCÍS GIRALT	INFORMÀTICA	231,26	1.386,98
300102	30465		GI COMPRA	1.387,61	EDIFICI NARCIS GIRALT	SEGONA PLANTA	1.387,61	0,63
		Ordinador personal sobretaula		31/12/2017	EDIFICI NARCÍS GIRALT	INFORMÀTICA	231,26	1.386,98
300102	30466		GI COMPRA	1.387,61	EDIFICI NARCIS GIRALT	SEGONA PLANTA	1.387,61	0,63

# AJUNTAMENT-AJUNTAMENT DE SABADELL

Data obtenció 28/03/2019 14:44  
Pàg. 14

## LLIBRE A LLIBRE A: BENS, DRETS I OBLIGACIONS DE L'ENT LOCAL

EPÍGRAF: III.3 MOBLES

SUBEPÍGRAF:

CLASSIFICAC N. BÉ	QUANT. DESCRIPCIÓ	C. GESTO T. ADQUISICIÓ C. COST	COST ADQUI. D- ALTA	CENTRE UBICACIÓ	PLANTA ESPAI	V.B.C. DOT. AMORT	F.A. V.C.
	Ordinador personal sobretaula		31/12/2017	EDIFICI NARCÍS GIRALT	INFORMÀTICA	231,26	1.386,98
300102 30467		GI COMPRA	1.387,61	EDIFICI NARCIS GIRALT	SEGONA PLANTA	1.387,61	0,63
	Ordinador personal sobretaula		31/12/2017	EDIFICI NARCÍS GIRALT	INFORMÀTICA	231,26	1.386,98
300102 30468		GI COMPRA	1.387,61	EDIFICI NARCIS GIRALT	SEGONA PLANTA	1.387,61	0,63
	Ordinador personal sobretaula		31/12/2017	EDIFICI NARCÍS GIRALT	INFORMÀTICA	231,26	1.386,98
300102 30469		GI COMPRA	1.387,61	EDIFICI NARCIS GIRALT	SEGONA PLANTA	1.387,61	0,63
	Ordinador personal sobretaula		31/12/2017	EDIFICI NARCÍS GIRALT	INFORMÀTICA	231,26	1.386,98
300102 30470		GI COMPRA	1.387,61	EDIFICI NARCIS GIRALT	SEGONA PLANTA	1.387,61	0,63
	Ordinador personal sobretaula		31/12/2017	EDIFICI NARCÍS GIRALT	INFORMÀTICA	231,26	1.386,98
300102 30471		GI COMPRA	1.387,61	EDIFICI NARCIS GIRALT	SEGONA PLANTA	1.387,61	0,63
	Ordinador personal sobretaula		31/12/2017	EDIFICI NARCÍS GIRALT	INFORMÀTICA	231,26	1.386,98
300102 30472		GI COMPRA	1.387,61	EDIFICI NARCIS GIRALT	SEGONA PLANTA	1.387,61	0,63
	Ordinador personal sobretaula		31/12/2017	EDIFICI NARCÍS GIRALT	INFORMÀTICA	231,26	1.386,98
300102 30473		GI COMPRA	1.387,61	EDIFICI NARCIS GIRALT	SEGONA PLANTA	1.387,61	0,63
	Ordinador personal sobretaula		31/12/2017	EDIFICI NARCÍS GIRALT	INFORMÀTICA	231,26	1.386,98
300102 30474		GI COMPRA	1.387,61	EDIFICI NARCIS GIRALT	SEGONA PLANTA	1.387,61	0,63
	Ordinador personal sobretaula		31/12/2017	EDIFICI NARCÍS GIRALT	INFORMÀTICA	231,26	1.386,98
300102 30475		GI COMPRA	1.387,61	EDIFICI NARCIS GIRALT	SEGONA PLANTA	1.387,61	0,63
	Ordinador personal sobretaula		31/12/2017	EDIFICI NARCÍS GIRALT	INFORMÀTICA	231,26	1.386,98

# AJUNTAMENT-AJUNTAMENT DE SABADELL

Data obtenció 28/03/2019 14:44  
Pàg. 15

## LLIBRE A LLIBRE A: BENS, DRETS I OBLIGACIONS DE L'ENT LOCAL

EPÍGRAF: III.3 MOBLES

SUBEPÍGRAF:

CLASSIFICAC	N. BÉ	QUANT. DESCRIPCIÓ	C. GESTO T. ADQUISICIÓ C. COST	COST ADQUI. D- ALTA	CENTRE UBICACIÓ	PLANTA ESPAI	V.B.C. DOT. AMORT	F.A. V.C.
300102	30476		GI COMPRA	1.387,61	EDIFICI NARCIS GIRALT	SEGONA PLANTA	1.387,61	0,63
		Ordinador personal sobretaula		31/12/2017	EDIFICI NARCÍS GIRALT	INFORMÀTICA	231,26	1.386,98
300102	30477		GI COMPRA	1.387,61	EDIFICI NARCIS GIRALT	SEGONA PLANTA	1.387,61	0,63
		Ordinador personal sobretaula		31/12/2017	EDIFICI NARCÍS GIRALT	INFORMÀTICA	231,26	1.386,98
300102	30478		GI COMPRA	1.387,61	EDIFICI NARCIS GIRALT	SEGONA PLANTA	1.387,61	0,63
		Ordinador personal sobretaula		31/12/2017	EDIFICI NARCÍS GIRALT	INFORMÀTICA	231,26	1.386,98
300102	30479		GI COMPRA	1.387,61	EDIFICI NARCIS GIRALT	SEGONA PLANTA	1.387,61	0,63
		Ordinador personal sobretaula		31/12/2017	EDIFICI NARCÍS GIRALT	INFORMÀTICA	231,26	1.386,98
300102	30480		GI COMPRA	1.387,61	EDIFICI NARCIS GIRALT	SEGONA PLANTA	1.387,61	0,63
		Ordinador personal sobretaula		31/12/2017	EDIFICI NARCÍS GIRALT	INFORMÀTICA	231,26	1.386,98
300102	30481		GI COMPRA	1.387,61	EDIFICI NARCIS GIRALT	SEGONA PLANTA	1.387,61	0,63
		Ordinador personal sobretaula		31/12/2017	EDIFICI NARCÍS GIRALT	INFORMÀTICA	231,26	1.386,98
300102	30482		GI COMPRA	1.387,61	EDIFICI NARCIS GIRALT	SEGONA PLANTA	1.387,61	0,63
		Ordinador personal sobretaula		31/12/2017	EDIFICI NARCÍS GIRALT	INFORMÀTICA	231,26	1.386,98
300102	30483		GI COMPRA	1.387,61	EDIFICI NARCIS GIRALT	SEGONA PLANTA	1.387,61	0,63
		Ordinador personal sobretaula		31/12/2017	EDIFICI NARCÍS GIRALT	INFORMÀTICA	231,26	1.386,98
300102	30484		GI COMPRA	1.387,61	EDIFICI NARCIS GIRALT	SEGONA PLANTA	1.387,61	0,63
		Ordinador personal sobretaula		31/12/2017	EDIFICI NARCÍS GIRALT	INFORMÀTICA	231,26	1.386,98
300102	30485		GI COMPRA	1.387,61	EDIFICI NARCIS GIRALT	SEGONA PLANTA	1.387,61	0,63

# AJUNTAMENT-AJUNTAMENT DE SABADELL

Data obtenció 28/03/2019 14:44  
Pàg. 16

## LLIBRE A LLIBRE A: BENS, DRETS I OBLIGACIONS DE L'ENT LOCAL

EPÍGRAF: III.3 MOBLES

SUBEPÍGRAF:

CLASSIFICAC	N. BÉ	QUANT. DESCRIPCIÓ	C. GESTO C. COST	T. ADQUISICIÓ	COST ADQUI. D- ALTA	CENTRE UBICACIÓ	PLANTA ESPAI	V.B.C. DOT. AMORT	F.A. V.C.
		Ordinador personal sobretaula			31/12/2017	EDIFICI NARCÍS GIRALT	INFORMÀTICA	231,26	1.386,98
300102	30486		GI COMPRA		1.387,61	EDIFICI NARCIS GIRALT	SEGONA PLANTA	1.387,61	0,63
		Ordinador personal sobretaula			31/12/2017	EDIFICI NARCÍS GIRALT	INFORMÀTICA	231,26	1.386,98
300102	30487		GI COMPRA		1.387,61	EDIFICI NARCIS GIRALT	SEGONA PLANTA	1.387,61	0,63
		Ordinador personal sobretaula			31/12/2017	EDIFICI NARCÍS GIRALT	INFORMÀTICA	231,26	1.386,98
300102	30488		GI COMPRA		1.387,61	EDIFICI NARCIS GIRALT	SEGONA PLANTA	1.387,61	0,63
		Ordinador personal sobretaula			31/12/2017	EDIFICI NARCÍS GIRALT	INFORMÀTICA	231,26	1.386,98
300102	30489		GI COMPRA		1.387,61	EDIFICI NARCIS GIRALT	SEGONA PLANTA	1.387,61	0,63
		Ordinador personal sobretaula			31/12/2017	EDIFICI NARCÍS GIRALT	INFORMÀTICA	231,26	1.386,98
300102	30490		GI COMPRA		1.387,61	EDIFICI NARCIS GIRALT	SEGONA PLANTA	1.387,61	0,63
		Ordinador personal sobretaula			31/12/2017	EDIFICI NARCÍS GIRALT	INFORMÀTICA	231,26	1.386,98
300102	30491		GI COMPRA		1.387,61	EDIFICI NARCIS GIRALT	SEGONA PLANTA	1.387,61	0,63
		Ordinador personal sobretaula			31/12/2017	EDIFICI NARCÍS GIRALT	INFORMÀTICA	231,26	1.386,98
300102	30492		GI COMPRA		1.387,61	EDIFICI NARCIS GIRALT	SEGONA PLANTA	1.387,61	0,63
		Ordinador personal sobretaula			31/12/2017	EDIFICI NARCÍS GIRALT	INFORMÀTICA	231,26	1.386,98
300102	30493		GI COMPRA		1.387,61	EDIFICI NARCIS GIRALT	SEGONA PLANTA	1.387,61	0,63
		Ordinador personal sobretaula			31/12/2017	EDIFICI NARCÍS GIRALT	INFORMÀTICA	231,26	1.386,98
300102	30494		GI COMPRA		1.387,61	EDIFICI NARCIS GIRALT	SEGONA PLANTA	1.387,61	0,63
		Ordinador personal sobretaula			31/12/2017	EDIFICI NARCÍS GIRALT	INFORMÀTICA	231,26	1.386,98

# AJUNTAMENT-AJUNTAMENT DE SABADELL

Data obtenció 28/03/2019 14:44  
Pàg. 17

## LLIBRE A LLIBRE A: BENS, DRETS I OBLIGACIONS DE L'ENT LOCAL

EPÍGRAF: III.3 MOBLES

SUBEPÍGRAF:

CLASSIFICAC	N. BÉ	QUANT. DESCRIPCIÓ	C. GESTO T. ADQUISICIÓ C. COST	COST ADQUI. D- ALTA	CENTRE UBICACIÓ	PLANTA ESPAI	V.B.C. DOT. AMORT	F.A. V.C.
300102	30495		GI COMPRA	1.387,61	EDIFICI NARCIS GIRALT	SEGONA PLANTA	1.387,61	0,63
		Ordinador personal sobretaula		31/12/2017	EDIFICI NARCÍS GIRALT	INFORMÀTICA	231,26	1.386,98
300102	30496		GI COMPRA	1.387,61	EDIFICI NARCIS GIRALT	SEGONA PLANTA	1.387,61	0,63
		Ordinador personal sobretaula		31/12/2017	EDIFICI NARCÍS GIRALT	INFORMÀTICA	231,26	1.386,98
300102	30497		GI COMPRA	1.387,61	EDIFICI NARCIS GIRALT	SEGONA PLANTA	1.387,61	0,63
		Ordinador personal sobretaula		31/12/2017	EDIFICI NARCÍS GIRALT	INFORMÀTICA	231,26	1.386,98
300102	30498		GI COMPRA	1.387,61	EDIFICI NARCIS GIRALT	SEGONA PLANTA	1.387,61	0,63
		Ordinador personal sobretaula		31/12/2017	EDIFICI NARCÍS GIRALT	INFORMÀTICA	231,26	1.386,98
300102	30499		GI COMPRA	1.387,61	EDIFICI NARCIS GIRALT	SEGONA PLANTA	1.387,61	0,63
		Ordinador personal sobretaula		31/12/2017	EDIFICI NARCÍS GIRALT	INFORMÀTICA	231,26	1.386,98
300102	30500		GI COMPRA	1.387,61	EDIFICI NARCIS GIRALT	SEGONA PLANTA	1.387,61	0,63
		Ordinador personal sobretaula		31/12/2017	EDIFICI NARCÍS GIRALT	INFORMÀTICA	231,26	1.386,98
300102	30501		GI COMPRA	1.387,61	EDIFICI NARCIS GIRALT	SEGONA PLANTA	1.387,61	0,63
		Ordinador personal sobretaula		31/12/2017	EDIFICI NARCÍS GIRALT	INFORMÀTICA	231,26	1.386,98
300102	30502		GI COMPRA	1.387,61	EDIFICI NARCIS GIRALT	SEGONA PLANTA	1.387,61	0,63
		Ordinador personal sobretaula		31/12/2017	EDIFICI NARCÍS GIRALT	INFORMÀTICA	231,26	1.386,98
300102	30503		GI COMPRA	1.387,61	EDIFICI NARCIS GIRALT	SEGONA PLANTA	1.387,61	0,63
		Ordinador personal sobretaula		31/12/2017	EDIFICI NARCÍS GIRALT	INFORMÀTICA	231,26	1.386,98
300102	30504		GI COMPRA	1.387,28	EDIFICI NARCIS GIRALT	SEGONA PLANTA	1.387,28	0,63

# AJUNTAMENT-AJUNTAMENT DE SABADELL

Data obtenció 28/03/2019 14:44  
Pàg. 18

## LLIBRE A LLIBRE A: BENS, DRETS I OBLIGACIONS DE L'ENT LOCAL

EPÍGRAF: III.3 MOBLES

SUBEPÍGRAF:

CLASSIFICAC N. BÉ	QUANT. DESCRIPCIÓ	C. GESTO T. ADQUISICIÓ C. COST	COST ADQUI. D- ALTA	CENTRE UBICACIÓ	PLANTA ESPAI	V.B.C. DOT. AMORT	F.A. V.C.
	Ordinador personal sobretaula		31/12/2017	EDIFICI NARCÍS GIRALT	INFORMÀTICA	231,21	1.386,65
300101 30505		GI COMPRA	11.929,91	EDIFICI NARCIS GIRALT	SEGONA PLANTA	11.929,91	5,44
	Servidor per al Sistema Central de l'Ajuntament		31/12/2017	EDIFICI NARCÍS GIRALT	INFORMÀTICA	1.988,31	11.924,47
300101 30506		GI COMPRA	11.929,92	EDIFICI NARCIS GIRALT	SEGONA PLANTA	11.929,92	5,44
	Servidor per al Sistema Central de l'Ajuntament		31/12/2017	EDIFICI NARCÍS GIRALT	INFORMÀTICA	1.988,32	11.924,48
300106 30515		GI COMPRA	299,96	EDIFICI NARCIS GIRALT	SEGONA PLANTA	299,96	0,13
	Tablet		31/12/2017	EDIFICI NARCÍS GIRALT	INFORMÀTICA	49,99	299,83
300106 30553		GI COMPRA	299,96	EDIFICI NARCIS GIRALT	SEGONA PLANTA	299,96	0,13
	Tablet		31/12/2017	EDIFICI NARCÍS GIRALT	INFORMÀTICA	49,99	299,83
300106 30554		GI COMPRA	299,96	EDIFICI NARCIS GIRALT	SEGONA PLANTA	299,96	0,13
	Tablet		31/12/2017	EDIFICI NARCÍS GIRALT	INFORMÀTICA	49,99	299,83
300106 30555		GI COMPRA	299,96	EDIFICI NARCIS GIRALT	SEGONA PLANTA	299,96	0,13
	Tablet		31/12/2017	EDIFICI NARCÍS GIRALT	INFORMÀTICA	49,99	299,83
300106 30556		GI COMPRA	299,96	EDIFICI NARCIS GIRALT	SEGONA PLANTA	299,96	0,13
	Tablet		31/12/2017	EDIFICI NARCÍS GIRALT	INFORMÀTICA	49,99	299,83
300106 30557		GI COMPRA	299,96	EDIFICI NARCIS GIRALT	SEGONA PLANTA	299,96	0,13
	Tablet		31/12/2017	EDIFICI NARCÍS GIRALT	INFORMÀTICA	49,99	299,83
300106 30558		GI COMPRA	299,96	EDIFICI NARCIS GIRALT	SEGONA PLANTA	299,96	0,13
	Tablet		31/12/2017	EDIFICI NARCÍS GIRALT	INFORMÀTICA	49,99	299,83

# AJUNTAMENT-AJUNTAMENT DE SABADELL

Data obtenció 28/03/2019 14:44  
Pàg. 19

## LLIBRE A LLIBRE A: BENS, DRETS I OBLIGACIONS DE L'ENT LOCAL

EPÍGRAF: III.3 MOBLES

SUBEPÍGRAF:

CLASSIFICAC N. BÉ	QUANT. DESCRIPCIÓ	C. GESTO T. ADQUISICIÓ C. COST	COST ADQUI. D- ALTA	CENTRE UBICACIÓ	PLANTA ESPAI	V.B.C. DOT. AMORT	F.A. V.C.
300106	30559	GI COMPRA	299,96	EDIFICI NARCIS GIRALT	SEGONA PLANTA	299,96	0,13
	Tablet		31/12/2017	EDIFICI NARCÍS GIRALT	INFORMÀTICA	49,99	299,83
300106	30560	GI COMPRA	299,96	EDIFICI NARCIS GIRALT	SEGONA PLANTA	299,96	0,13
	Tablet		31/12/2017	EDIFICI NARCÍS GIRALT	INFORMÀTICA	49,99	299,83
300106	30561	GI COMPRA	299,95	EDIFICI NARCIS GIRALT	SEGONA PLANTA	299,95	0,13
	Tablet		31/12/2017	EDIFICI NARCÍS GIRALT	INFORMÀTICA	49,99	299,82
300103	30563	GI COMPRA	794,97	EDIFICI NARCIS GIRALT	SEGONA PLANTA	794,97	0,36
	Portàtil		31/12/2017	EDIFICI NARCÍS GIRALT	INFORMÀTICA	132,49	794,61
300103	30565	GI COMPRA	897,82	EDIFICI NARCIS GIRALT	SEGONA PLANTA	897,82	0,41
	Portàtil		31/12/2017	EDIFICI NARCÍS GIRALT	INFORMÀTICA	149,63	897,41
300103	30566	GI COMPRA	897,82	EDIFICI NARCIS GIRALT	SEGONA PLANTA	897,82	0,41
	Portàtil		31/12/2017	EDIFICI NARCÍS GIRALT	INFORMÀTICA	149,63	897,41
300103	30567	GI COMPRA	897,82	EDIFICI NARCIS GIRALT	SEGONA PLANTA	897,82	0,41
	Portàtil		31/12/2017	EDIFICI NARCÍS GIRALT	INFORMÀTICA	149,63	897,41
300103	30743	GI COMPRA	977,68	EDIFICI NARCIS GIRALT	SEGONA PLANTA	977,68	0,44
	Portàtil		31/12/2017	EDIFICI NARCÍS GIRALT	INFORMÀTICA	162,94	977,24
300103	30744	GI COMPRA	977,68	EDIFICI NARCIS GIRALT	SEGONA PLANTA	977,68	0,44
	Portàtil		31/12/2017	EDIFICI NARCÍS GIRALT	INFORMÀTICA	162,94	977,24

# AJUNTAMENT-AJUNTAMENT DE SABADELL

Data obtenció 28/03/2019 14:44  
Pàg. 20

LLIBRE A LLIBRE A: BENS, DRETS I OBLIGACIONS DE L'ENT LOCAL

EPÍGRAF: III.3 MOBLES

SUBEPÍGRAF:

CLASSIFICAC N. BÉ	QUANT. DESCRIPCIÓ	C. GESTO T. ADQUISICIÓ C. COST	COST ADQUI. D- ALTA	CENTRE UBICACIÓ	PLANTA ESPAI	V.B.C. DOT. AMORT	F.A. V.C.
TOTAL Subepígraf:			C. Adq.: 310.744,50	Dot.: 40.472,69	V.B.C.: 313.098,86	F.A.: 70.026,88	V.C. 243.071,98
TOTAL Epígraf:	III.3 MOBLES		C. Adq.: 310.744,50	Dot.: 40.472,69	V.B.C.: 313.098,86	F.A.: 70.026,88	V.C. 243.071,98
TOTAL LLIBRE:	A LLIBRE A: BENS, DRETS I OBLIGACIONS DE L'ENT LOCAL		C. Adq.: 310.744,50	Dot.: 40.472,69	V.B.C.: 313.098,86	F.A.: 70.026,88	V.C. 243.071,98





**Altes**

# AJUNTAMENT-AJUNTAMENT DE SABADELL

Data obtenció 28/03/2019 14:45  
Pàg. 1

## LLIBRE A LLIBRE A: BENS, DRETS I OBLIGACIONS DE L'ENT LOCAL

EPÍGRAF: III.3 MOBLES

SUBEPÍGRAF:

CLASSIFICAC N. BÉ	QUANT. DESCRIPCIÓ	C. GESTO T. ADQUISICIÓ C. COST	COST ADQUI. D- ALTA	CENTRE UBICACIÓ	PLANTA ESPAI	V.B.C. DOT. AMORT	F.A. V.C.
300101	30959	GI COMPRA	906,42	EDIFICI NARCIS GIRALT	SEGONA PLANTA	906,42	0
	Acces Point Wifi WF79		27/06/2018	EDIFICI NARCÍS GIRALT	INFORMÀTICA	77,81	906,42
300101	30963	GI COMPRA	906,42	EDIFICI NARCIS GIRALT	SEGONA PLANTA	906,42	0
	Acces Point Wifi WF83		27/06/2018	EDIFICI NARCÍS GIRALT	INFORMÀTICA	77,81	906,42
320104	31310	ED COMPRA	19.895,22	CEIP Miquel Martí i Pol - c. de Cervantes, 87-101		19.895,22	0
	Instal·lació plaques solars fotovoltaïques a l'Escola Martí i Pol		03/09/2018	Edifici CEIP Miquel Martí i Pol		817,61	19.895,22
320104	31312	ED COMPRA	19.522,87	CREU ALTA		19.522,87	0
	Instal·lació plaques solars fotovoltaïques a l'Escola Creu Alta		03/09/2018	EDIFICI		802,30	19.522,87
300101	32080	ED COMPRA	85,00	ESCOLA ILLA		85,00	0
	Disc Dur 2TB		31/12/2018	ESCOLA ILLA		0,03	85,00
320104	32089	ED COMPRA	214,29	LA ROMÀNICA		214,29	0
	Instal·lació de plaques solars fotovoltaïques a l'edifici de l'escola		31/12/2018			0,07	214,29
320104	32090	ED COMPRA	214,29	SANT JULIÀ		214,29	0
	Instal·lació de plaques solars fotovoltaïques a l'edifici de l'escola Sant		31/12/2018	EDIFICI		0,07	214,29
320104	32091	ED COMPRA	214,29	ANDREU CASTELLS		214,29	0
	Instal·lació de plaques solars fotovoltaïques a l'edifici de l'Escola		31/12/2018	EDIFICI-CEIP		0,07	214,29
320104	32092	ED COMPRA	214,29	CONCÒRDIA		214,29	0
	Instal·lació de plaques solars fotovoltaïques a l'edifici de l'escola		31/12/2018	EDIFICI		0,07	214,29
320104	32093	ED COMPRA	214,29	MIQUEL CARRERAS		214,29	0

# AJUNTAMENT-AJUNTAMENT DE SABADELL

Data obtenció 28/03/2019 14:45  
Pàg. 2

## LLIBRE A LLIBRE A: BENS, DRETS I OBLIGACIONS DE L'ENT LOCAL

EPÍGRAF: III.3 MOBLES

SUBEPÍGRAF:

CLASSIFICAC N. BÉ	QUANT. DESCRIPCIÓ	C. GESTO T. ADQUISICIÓ C. COST	COST ADQUI. D- ALTA	CENTRE UBICACIÓ	PLANTA ESPAI	V.B.C. DOT. AMORT	F.A. V.C.
320104	32094	Instal·lació de plaques solars fotovoltaïques a l'edifici de l'escola Miquel	31/12/2018	EDIFICI		0,07	214,29
		ED COMPRA	214,29	AMADEU VIVES		214,29	0
320104	32095	Instal·lació de plaques solars fotovoltaïques a l'edifici de l'escola	31/12/2018	EDIFICI		0,07	214,29
		PE COMPRA	214,26	VAPOR LLONCH - DESENV. LOCAL		214,26	0
330301	32096	Instal·lació de plaques solars fotovoltaïques a l'edifici del Vapor Lloch	31/12/2018	VAPOR		0,07	214,26
		ED COMPRA	1.777,97	AGNÈS ARMENGOL		1.777,97	0
330301	32097	Forn regenerador	31/12/2018	EDIFICI		0,40	1.777,97
		ED COMPRA	1.777,97	AMADEU VIVES		1.777,97	0
330301	32098	Forn regenerador	31/12/2018	EDIFICI		0,40	1.777,97
		ED COMPRA	1.777,97	JUAN RAMON JIMENEZ		1.777,97	0
330301	32099	Forn regenerador	31/12/2018	EDIFICI		0,40	1.777,97
		ED COMPRA	1.777,97	SAMUNTADA		1.777,97	0
330301	32100	Arcó Congelador amb tapa batent	31/12/2018	EDIFICI		0,10	437,91
		ED COMPRA	437,91	TORREGUITART		437,91	0
330301	32101	Armari frigorífic conservació	31/12/2018	EDIFICI		0,29	1.290,14
		ED COMPRA	1.290,14	AGNÈS ARMENGOL		1.290,14	0
330301	32102	Armari frigorífic conservació	31/12/2018	EDIFICI		0,29	1.290,14
		ED COMPRA	1.290,14	JOAN SALLARÈS I PLA		1.290,14	0
330301	32103	Armari frigorífic conservació	31/12/2018	EDIFICI		0,29	1.290,14
		ED COMPRA	1.290,14	ESPRONCEDA		1.290,14	0

# AJUNTAMENT-AJUNTAMENT DE SABADELL

Data obtenció 28/03/2019 14:45  
Pàg. 3

## LLIBRE A LLIBRE A: BENS, DRETS I OBLIGACIONS DE L'ENT LOCAL

EPÍGRAF: III.3 MOBLES

SUBEPÍGRAF:

CLASSIFICAC N. BÉ	QUANT. DESCRIPCIÓ	C. GESTO T. ADQUISICIÓ C. COST	COST ADQUI. D- ALTA	CENTRE UBICACIÓ	PLANTA ESPAI	V.B.C. DOT. AMORT	F.A. V.C.
	Armari frigorífic conservació		31/12/2018	EDIFICI-CEIP		0,29	1.290,14
330301	32104	ED COMPRA	1.978,35	ALCALDE MARCET		1.978,35	0
	Rentavaixelles		31/12/2018	EDIFICI		0,45	1.978,35
330301	32105	ED COMPRA	1.978,35	CALVET D'ESTRELLA		1.978,35	0
	Rentavaixelles		31/12/2018	EDIFICI-CEIP		0,45	1.978,35
330301	32106	ED COMPRA	1.978,35	JOAN MONTLLOR		1.978,35	0
	Rentavaixelles		31/12/2018	EDIFICI-CEIP		0,45	1.978,35
330301	32107	ED COMPRA	1.978,35	JOAQUIM BLUME		1.978,35	0
	Rentavaixelles		31/12/2018	EDIFICI		0,45	1.978,35
330301	32108	ED COMPRA	1.978,35	GAUDÍ		1.978,35	0
	Rentavaixelles		31/12/2018	EDIFICI		0,45	1.978,35
330301	32109	ED COMPRA	87,85	ALCALDE MARCET		87,85	0
	Descalcificador dipòsit dosificador de sal per a rentavaixelles amb capacitat de 8		31/12/2018	EDIFICI		0,02	87,85
330301	32110	ED COMPRA	87,85	CALVET D'ESTRELLA		87,85	0
	Descalcificador dipòsit dosificador de sal per a rentavaixelles amb capacitat de 8		31/12/2018	EDIFICI-CEIP		0,02	87,85
330301	32111	ED COMPRA	87,85	JOAN MONTLLOR		87,85	0
	Descalcificador dipòsit dosificador de sal per a rentavaixelles amb capacitat de 8		31/12/2018	EDIFICI-CEIP		0,02	87,85
330301	32112	ED COMPRA	87,85	JOAQUIM BLUME		87,85	0
	Descalcificador dipòsit dosificador de sal per a rentavaixelles amb capacitat de 8		31/12/2018	EDIFICI		0,02	87,85
330301	32113	ED COMPRA	87,85	SAMUNTADA		87,85	0

# AJUNTAMENT-AJUNTAMENT DE SABADELL

Data obtenció 28/03/2019 14:45  
Pàg. 4

## LLIBRE A LLIBRE A: BENS, DRETS I OBLIGACIONS DE L'ENT LOCAL

EPÍGRAF: III.3 MOBLES

SUBEPÍGRAF:

CLASSIFICAC N. BÉ	QUANT. DESCRIPCIÓ	C. GESTO T. ADQUISICIÓ C. COST	COST ADQUI. D- ALTA	CENTRE UBICACIÓ	PLANTA ESPAI	V.B.C. DOT. AMORT	F.A. V.C.
330301	32114	ED COMPRA	31/12/2018 614,20	EDIFICI LA ROMÀNICA		0,02 614,20	87,85 0
330301	32115	ED COMPRA	31/12/2018 307,10	EDIFICI-CEIP ALCALDE MARCET		0,14 307,10	614,20 0
330301	32116	ED COMPRA	31/12/2018 307,10	EDIFICI AMADEU VIVES		0,07 307,10	307,10 0
330301	32117	ED COMPRA	31/12/2018 307,10	EDIFICI JOAN MONTLLOR		0,07 307,10	307,10 0
330301	32118	ED COMPRA	31/12/2018 307,10	EDIFICI-CEIP MIQUEL CARRERAS		0,07 307,10	307,10 0
330301	32119	ED COMPRA	31/12/2018 307,10	EDIFICI SAMUNTADA		0,07 307,10	307,10 0
330301	32120	ED COMPRA	31/12/2018 307,10	EDIFICI SANT JULIÀ		0,07 307,10	307,10 0
330301	32121	ED COMPRA	31/12/2018 307,10	EDIFICI CEIP Virolet		0,07 307,10	307,10 0
330301	32122	ED COMPRA	31/12/2018 17,42	EDIFICI AGNÈS ARMENGOL		0 17,42	0 17,42

# AJUNTAMENT-AJUNTAMENT DE SABADELL

Data obtenció 28/03/2019 14:45  
Pàg. 5

## LLIBRE A LLIBRE A: BENS, DRETS I OBLIGACIONS DE L'ENT LOCAL

EPÍGRAF: III.3 MOBLES

SUBEPÍGRAF:

CLASSIFICAC N. BÉ	QUANT. DESCRIPCIÓ	C. GESTO T. ADQUISICIÓ C. COST	COST ADQUI. D- ALTA	CENTRE UBICACIÓ	PLANTA ESPAI	V.B.C. DOT. AMORT	F.A. V.C.
330301	32123	ED COMPRA	17,41	AMADEU VIVES		17,41	0
	Reixa de forn		31/12/2018	EDIFICI		0	17,41
330301	32125	ED COMPRA	8,71	JUAN RAMON JIMENEZ		8,71	0
	Reixa de forn		31/12/2018			0	8,71
330301	32126	ED COMPRA	8,71	SAMUNTADA		8,71	0
	Reixa de forn		31/12/2018			0	8,71
<b>TOTAL Subepígraf:</b>			C. Adq.: <b>67.383,29</b>	Dot.: <b>1.781,60</b>	V.B.C.: <b>67.383,29</b>	F.A.: <b>0</b>	V.C.: <b>67.383,29</b>
<b>TOTAL Epígraf:</b>			C. Adq.: <b>67.383,29</b>	Dot.: <b>1.781,60</b>	V.B.C.: <b>67.383,29</b>	F.A.: <b>0</b>	V.C.: <b>67.383,29</b>
<b>TOTAL LLIBRE:</b>			C. Adq.: <b>67.383,29</b>	Dot.: <b>1.781,60</b>	V.B.C.: <b>67.383,29</b>	F.A.: <b>0</b>	V.C.: <b>67.383,29</b>

# AJUNTAMENT-AJUNTAMENT DE SABADELL

Data obtenció 28/03/2019 14:48  
 Pàg. 1

## LLIBRE C LLIBRE C: ELS AFECTES AL PATRIMONI HISTÒRIC-ARTÍSTIC

EPÍGRAF: III.3 MOBLES

SUBEPÍGRAF:

CLASSIFICAC N. BÉ	QUANT. DESCRIPCIÓ	C. GESTO T. ADQUISICIÓ C. COST	COST ADQUI. D- ALTA	CENTRE UBICACIÓ	PLANTA ESPAI	V.B.C. DOT. AMORT	F.A. V.C.
C20102	31718	TE CESSIÓ GRATUÏTA DE DOMINI	0	Infraestructures genèriques de ciutat		0	0
	Llambordes Stolpersteine		18/10/2018			0	0
<b>TOTAL Subepígraf:</b>			C. Adq.: 0	Dot.: 0	V.B.C.: 0	F.A.: 0	V.C.: 0
<b>TOTAL Epígraf:</b>			C. Adq.: 0	Dot.: 0	V.B.C.: 0	F.A.: 0	V.C.: 0
<b>TOTAL LLIBRE:</b>			C. Adq.: 0	Dot.: 0	V.B.C.: 0	F.A.: 0	V.C.: 0



### **III. 4. Drets de propietat immaterial**





### **III. 4.a Propietat intel·lectual**



### **III. 4.b Propietat industrial**



## Inventari

# AJUNTAMENT-AJUNTAMENT DE SABADELL

Data obtenció 28/03/2019 14:49  
Pàg. 1

## LLIBRE A LLIBRE A: BENS, DRETS I OBLIGACIONS DE L'ENT LOCAL

EPÍGRAF: III.4 DRETS DE PROPIETAT IMMATERIAL

SUBEPÍGRAF: III.4.B PROPIETAT INDUSTRIAL

CLASSIFICAC N. BÉ	QUANT. DESCRIPCIÓ	C. GESTO T. ADQUISICIÓ C. COST	COST ADQUI. D- ALTA	CENTRE UBICACIÓ	PLANTA ESPAI	V.B.C. DOT. AMORT	F.A. V.C.
400102	16491	MD COMPRA	1.935,81	Infraestructures genèriques de ciutat		1.935,81	1.935,81
	Marca "Parc Agrari Sabadell" 2.737.326		15/06/2007			0	0
400102	16492	MD COMPRA	292,00	Infraestructures genèriques de ciutat		292,00	292,00
	Marca "Parc Agrari Sabadell" 2.737.055		15/06/2007			0	0
400102	17204	MD COMPRA	2.039,86	Infraestructures genèriques de ciutat		2.039,86	2.039,86
	Marca "Parc fluvial del riu Ripoll"		18/12/2007			0	0
400102	17205	MD COMPRA	454,08	Infraestructures genèriques de ciutat		454,08	454,08
	Marca "Pa de Sant Julià" 2.762.888		18/12/2007			0	0
400102	17767	UH COMPRA	771,80	Infraestructures genèriques de ciutat		1.559,67	1.559,67
	Marca "Metro Sabadell" 2.840.222		06/06/2008			0	0
400102	21855	CO COMPRA	154,38	Infraestructures genèriques de ciutat		154,38	154,38
	Marca "Sabadell www.sabadell.cat" 2.945.666		31/12/2010			0	0
400102	21856	CO COMPRA	154,38	Infraestructures genèriques de ciutat		154,38	154,38
	Marca "Sabadell www.sabadell.cat" 2.945.669		31/12/2010			0	0
400102	23391	PR COMPRA	138,94	Infraestructures genèriques de ciutat		138,94	138,94
	Marca "Sabadell Comerç" 2.972.949		31/12/2012			0	0
400102	23404	UH COMPRA	776,63	Infraestructures genèriques de ciutat		776,63	776,63
	Marca "Sabadell ciutat intel·ligent Smartcity" 3.040.983		31/12/2012			0	0

# AJUNTAMENT-AJUNTAMENT DE SABADELL

Data obtenció 28/03/2019 14:49  
Pàg. 2

## LLIBRE A LLIBRE A: BENS, DRETS I OBLIGACIONS DE L'ENT LOCAL

EPÍGRAF: III.4 DRETS DE PROPIETAT IMMATERIAL

SUBEPÍGRAF: III.4.B PROPIETAT INDUSTRIAL

CLASSIFICAC N. BÉ	QUANT. DESCRIPCIÓ	C. GESTO T. ADQUISICIÓ C. COST	COST ADQUI. D- ALTA	CENTRE UBICACIÓ	PLANTA ESPAI	V.B.C. DOT. AMORT	F.A. V.C.
400102 29285	Marca "Ciutat i Escola Sabadell" 2.758.804	ED COMPRA	142,28	Infraestructures genèriques de ciutat		142,28	142,28
			30/06/2017			0	0
<b>TOTAL Subepígraf:</b>	<b>III.4.B PROPIETAT INDUSTRIAL</b>		C. Adq.: <b>6.860,16</b>	Dot.: <b>0</b>	V.B.C.: <b>7.648,03</b>	F.A.: <b>7.648,03</b>	V.C. <b>0</b>
<b>TOTAL Epígraf:</b>	<b>III.4 DRETS DE PROPIETAT IMMATERIAL</b>		C. Adq.: <b>6.860,16</b>	Dot.: <b>0</b>	V.B.C.: <b>7.648,03</b>	F.A.: <b>7.648,03</b>	V.C. <b>0</b>
<b>TOTAL LLIBRE:</b>	<b>A LLIBRE A: BENS, DRETS I OBLIGACIONS DE L'ENT LOCAL</b>		C. Adq.: <b>6.860,16</b>	Dot.: <b>0</b>	V.B.C.: <b>7.648,03</b>	F.A.: <b>7.648,03</b>	V.C. <b>0</b>



### **III. 4.c Propietat comercial**



### **III. 5. Quotes, parts alíquotas i títols representatius de capital d'empresa GPA**



## Inventari



# AJUNTAMENT-AJUNTAMENT DE SABADELL

Data obtenció 28/03/2019 14:52  
Pàg. 1

## LLIBRE A LLIBRE A: BENS, DRETS I OBLIGACIONS DE L'ENT LOCAL

EPÍGRAF: III.5 QUOTES, PART ALÍQUOTES I TÍTOLS REPRESENTATIUS DE CAPITAL

SUBEPÍGRAF:

CLASSIFICAC	N. BÉ	QUANT.	C. GESTO	T. ADQUISICIÓ	COST ADQUI.	CENTRE	PLANTA	V.B.C.	F.A.
		DESCRIPCIÓ	C. COST		D- ALTA	UBICACIÓ	ESPAI	DOT. AMORT	V.C.
500104	12720	10	TR COMPRA		15.025,30	AJUNTAMENT	PLANTA BAIXA	15.025,30	0
		ACCIO			30/01/1968	EDIFICI CONSISTORIAL	TRESORERIA	0	15.025,30
500104	12721	190	TR COMPRA		285.480,75	AJUNTAMENT	PLANTA BAIXA	285.480,75	0
		ACCIO			24/11/1988	EDIFICI CONSISTORIAL	TRESORERIA	0	285.480,75
500104	12724	960	TR COMPRA		2.884,86	AJUNTAMENT	PLANTA BAIXA	2.884,86	0
		ACCIO			31/12/1997	EDIFICI CONSISTORIAL	TRESORERIA	0	2.884,86
500104	12725	39.007	TR COMPRA		117.218,38	AJUNTAMENT	PLANTA BAIXA	117.218,38	0
		ACCIO			30/04/2003	EDIFICI CONSISTORIAL	TRESORERIA	0	117.218,38
500104	12726	20	TR COMPRA		120,20	AJUNTAMENT	PLANTA BAIXA	120,20	0
		ACCIO			31/12/2003	EDIFICI CONSISTORIAL	TRESORERIA	0	120,20
500104	12727	100	TR COMPRA		30.050,00	AJUNTAMENT	PLANTA BAIXA	30.050,00	0
		ACCIO			15/12/2003	EDIFICI CONSISTORIAL	TRESORERIA	0	30.050,00
500107	12730	125.649	TR COMPRA		1.510.331,40	AJUNTAMENT	PLANTA BAIXA	1.510.331,40	0
		ACCIO			31/12/1998	EDIFICI CONSISTORIAL	TRESORERIA	0	390.768,39
500108	28976	2	SE COMPRA		12,02	EDIFICI NARCIS GIRALT	TERCERA PLANTA	12,02	0
		Títols cooperativa			31/12/2016	EDIFICI NARCÍS GIRALT	SERVEIS ECONÒMICS	0	12,02
<b>TOTAL Subepígraf:</b>					C. Adq.: <b>1.961.122,91</b>	Dot.: <b>0</b>	V.B.C.: <b>1.961.122,91</b>		
						F.A.: <b>0</b>	V.C.: <b>841.559,90</b>		
<b>TOTAL Epígraf:</b>					C. Adq.: <b>1.961.122,91</b>	Dot.: <b>0</b>	V.B.C.: <b>1.961.122,91</b>		
						F.A.: <b>0</b>	V.C.: <b>841.559,90</b>		

# AJUNTAMENT-AJUNTAMENT DE SABADELL

Data obtenció 28/03/2019 14:52  
Pàg. 2

LLIBRE A LLIBRE A: BENS, DRETS I OBLIGACIONS DE L'ENT LOCAL

EPÍGRAF: III.5 QUOTES, PART ALÍQUOTES I TÍTOLS REPRESENTATIUS DE CAPITAL

SUBEPÍGRAF:

CLASSIFICAC N. BÉ	QUANT. DESCRIPCIÓ	C. GESTO T. ADQUISICIÓ C. COST	COST ADQUI. D- ALTA	CENTRE UBICACIÓ	PLANTA ESPAI	V.B.C. DOT. AMORT	F.A. V.C.
TOTAL LLIBRE:	A	LLIBRE A: BENS, DRETS I OBLIGACIONS DE L'ENT LOCAL	C. Adq.: 1.961.122,91	Dot.: 0		V.B.C.: 1.961.122,91	
				F.A.: 0		V.C. 841.559,90	



**Altes**

# AJUNTAMENT-AJUNTAMENT DE SABADELL

Data obtenció 28/03/2019 14:51  
Pàg. 1

## LLIBRE A LLIBRE A: BENS, DRETS I OBLIGACIONS DE L'ENT LOCAL

EPÍGRAF: III.5 QUOTES, PART ALÍQUOTES I TÍTOLS REPRESENTATIUS DE CAPITAL

SUBEPÍGRAF:

CLASSIFICAC	N. BÉ	QUANT.	C. GESTO	T. ADQUISICIÓ	COST ADQUI.	CENTRE	PLANTA	V.B.C.	F.A.
		DESCRIPCIÓ	C. COST		D- ALTA	UBICACIÓ	ESPAI	DOT. AMORT	V.C.
500106	32001	1	SA COMPRA		122.179,85	parc del Taulí		122.179,85	0
		Participacions patrimonials Corporació Parc Taulí			31/12/2018	parc del Taulí - urbanització		0	122.179,85
<b>TOTAL Subepígraf:</b>					C. Adq.: <b>122.179,85</b>	Dot.: <b>0</b>	V.B.C.: <b>122.179,85</b>	F.A.: <b>0</b>	V.C.: <b>122.179,85</b>
<b>TOTAL Epígraf:</b>					C. Adq.: <b>122.179,85</b>	Dot.: <b>0</b>	V.B.C.: <b>122.179,85</b>	F.A.: <b>0</b>	V.C.: <b>122.179,85</b>
<b>TOTAL LLIBRE:</b>					C. Adq.: <b>122.179,85</b>	Dot.: <b>0</b>	V.B.C.: <b>122.179,85</b>	F.A.: <b>0</b>	V.C.: <b>122.179,85</b>



### **III. 6. Crèdits i drets de caràcter personal GPA**



## Inventari

# AJUNTAMENT-AJUNTAMENT DE SABADELL

Data obtenció 28/03/2019 14:53  
Pàg. 1

## LLIBRE A LLIBRE A: BENS, DRETS I OBLIGACIONS DE L'ENT LOCAL

EPÍGRAF: III.6 CRÈDITS I DRETS DE CARÀCTER PERSONAL

SUBEPÍGRAF:

CLASSIFICAC N. BÉ	QUANT. DESCRIPCIÓ	C. GESTO T. ADQUISICIÓ C. COST	COST ADQUI. D- ALTA	CENTRE UBICACIÓ	PLANTA ESPAI	V.B.C. DOT. AMORT	F.A. V.C.
600201	14205	MD INSPECCIÓ FÍSICA O INVENTARI	0	CAN MARCET, VIA PÚBLICA I MANTENIMENTS	PRIMERA PLANTA	0	0
	GEOVISOR		01/01/2006	EDIFICI	MEDI AMBIENT	0	0
600201	14206	MD INSPECCIÓ FÍSICA O INVENTARI	0	CAN MARCET, VIA PÚBLICA I MANTENIMENTS	PRIMERA PLANTA	0	0
	GREENGEST		01/01/2006	EDIFICI	MEDI AMBIENT	0	0
600201	14207	MD INSPECCIÓ FÍSICA O INVENTARI	0	CAN MARCET, VIA PÚBLICA I MANTENIMENTS	PRIMERA PLANTA	0	0
	WINDOWS Svr Std 2003		01/01/2006	EDIFICI	MEDI AMBIENT	0	0
600201	14208	MD INSPECCIÓ FÍSICA O INVENTARI	0	CAN MARCET, VIA PÚBLICA I MANTENIMENTS	PRIMERA PLANTA	0	0
	TELE MANAGER		01/01/2006	EDIFICI	MEDI AMBIENT	0	0
600201	14209	MD INSPECCIÓ FÍSICA O INVENTARI	0	CAN MARCET, VIA PÚBLICA I MANTENIMENTS	PRIMERA PLANTA	0	0
	QUASARPRO versió 1.69		01/01/2006	EDIFICI	MEDI AMBIENT	0	0
600201	14399	CU INSPECCIÓ FÍSICA O INVENTARI	0	ARXIU HISTORIC		4.492,56	4.492,56
	PROGRAMA TINLIB (catalogacio)		01/06/1993	EDIFICI		0	0
600201	14400	CU INSPECCIÓ FÍSICA O INVENTARI	0	ARXIU HISTORIC		1.079,88	1.079,88
	LLICENCIA PROGRAMA PHOTOSHOP		01/02/2005	EDIFICI		0	0
600201	15860	GI COMPRA	11.930,09	EDIFICI NARCIS GIRALT		11.930,09	11.930,09
	LLICENCIA GESTIOV3.0		01/01/2001	EDIFICI NARCÍS GIRALT		0	0
600201	15861	GI COMPRA	3.131,71	EDIFICI NARCIS GIRALT		3.131,71	3.131,71
	MONITORITZACIO XARXES		01/01/2001	EDIFICI NARCÍS GIRALT		0	0
600201	15862	GI COMPRA	138,41	EDIFICI NARCIS GIRALT		138,41	138,41
	PROGRAMARI INFORMATIC		01/01/2001	EDIFICI NARCÍS GIRALT		0	0

# AJUNTAMENT-AJUNTAMENT DE SABADELL

Data obtenció 28/03/2019 14:56  
Pàg. 2

## LLIBRE A LLIBRE A: BENS, DRETS I OBLIGACIONS DE L'ENT LOCAL

EPÍGRAF: III.6 CRÈDITS I DRETS DE CARÀCTER PERSONAL

SUBEPÍGRAF:

CLASSIFICAC	N. BÉ	QUANT. DESCRIPCIÓ	C. GESTO T. ADQUISICIÓ C. COST	COST ADQUI. D- ALTA	CENTRE UBICACIÓ	PLANTA ESPAI	V.B.C. DOT. AMORT	F.A. V.C.
600201	15863		CU COMPRA	2.649,26	ATENEU		2.649,26	2.649,26
		PROGRAMA INFORMATIC GESTIÓ		01/01/2001	EDIFICI ATENEU		0	0
600201	15864		RH COMPRA	41.510,18	EDIFICI NARCIS GIRALT		41.510,18	41.510,18
		PROGRAMARI LLIURE GESTIO		01/01/2001	EDIFICI NARCÍS GIRALT		0	0
600201	15865		IT COMPRA	90.151,82	AJUNTAMENT		90.151,82	90.151,82
		PROGRAMA INFORMATIC COMPTABILITAT		01/01/2001	EDIFICI CONSISTORIAL		0	0
600201	15876		GI COMPRA	692,98	EDIFICI NARCIS GIRALT		692,98	692,98
		VARIES LLICENCIES		01/01/2001	EDIFICI NARCÍS GIRALT		0	0
600201	15878		GI COMPRA	1.765,87	EDIFICI NARCIS GIRALT		1.765,87	1.765,87
		VARIES LLICENCIES		01/01/2001	EDIFICI NARCÍS GIRALT		0	0
600201	15879		GI COMPRA	627,08	EDIFICI NARCIS GIRALT		627,08	627,08
		PROGRAMARI INFORMATIC		01/01/2001	EDIFICI NARCÍS GIRALT		0	0
600201	15881		GI COMPRA	1.933,32	EDIFICI NARCIS GIRALT		1.933,32	1.933,32
		LLICENCIA WINRAR		01/01/2001	EDIFICI NARCÍS GIRALT		0	0
600201	15887		GI COMPRA	4.038,51	EDIFICI NARCIS GIRALT		4.038,51	4.038,51
		LLICENCIA FIREWALL		01/01/2001	EDIFICI NARCÍS GIRALT		0	0
600201	15888		GI COMPRA	3.474,31	EDIFICI NARCIS GIRALT		3.474,31	3.474,31
		LLICENCIA WINDOWS 2000		01/01/2001	EDIFICI NARCÍS GIRALT		0	0
600201	15889		GI COMPRA	817,44	EDIFICI NARCIS GIRALT		817,44	817,44
		LLICENCIA WINDOWS 2000		01/01/2001	EDIFICI NARCÍS GIRALT		0	0
600201	15932		GI COMPRA	17.980,00	EDIFICI NARCIS GIRALT		17.980,00	17.980,00



# AJUNTAMENT-AJUNTAMENT DE SABADELL

Data obtenció 28/03/2019 14:56  
Pàg. 3

## LLIBRE A LLIBRE A: BENS, DRETS I OBLIGACIONS DE L'ENT LOCAL

EPÍGRAF: III.6 CRÈDITS I DRETS DE CARÀCTER PERSONAL

SUBEPÍGRAF:

CLASSIFICAC	N. BÉ	QUANT. DESCRIPCIÓ	C. GESTO T. ADQUISICIÓ C. COST	COST ADQUI. D- ALTA	CENTRE UBICACIÓ	PLANTA ESPAI	V.B.C. DOT. AMORT	F.A. V.C.
		PROJECTE PROGRAMARI GESTIO RESERVES ESPAIS/ACTIVITATS		01/01/2004	EDIFICI NARCÍS GIRALT		0	0
600201	15933		GI COMPRA	20.565,08	EDIFICI NARCÍS GIRALT		20.565,08	20.565,08
		AUTOCAD		01/01/2004	EDIFICI NARCÍS GIRALT		0	0
600201	15934		GI COMPRA	4.345,36	EDIFICI NARCÍS GIRALT		4.345,36	4.345,36
		LLICENCIA PCSM PER IMPRESSORES MULTIFUNCIONALS		01/01/2004	EDIFICI NARCÍS GIRALT		0	0
600201	15935		GI COMPRA	4.032,16	EDIFICI NARCÍS GIRALT		4.032,16	4.032,16
		LLICENCIA UP-GRADE STONEGATE SIGLE 150 IP'S		01/01/2004	EDIFICI NARCÍS GIRALT		0	0
600201	15936		GI COMPRA	11.646,40	EDIFICI NARCÍS GIRALT		11.646,40	11.646,40
		PASSAPORT CULTURAL		01/01/2004	EDIFICI NARCÍS GIRALT		0	0
600201	15937		GI COMPRA	19.604,00	EDIFICI NARCÍS GIRALT		19.604,00	19.604,00
		LLICENCIES MICROSTATION		01/01/2004	EDIFICI NARCÍS GIRALT		0	0
600201	15938		GI COMPRA	12.000,00	EDIFICI NARCÍS GIRALT		12.000,00	12.000,00
		CERTIFICATS DIGITALS idCATfruit - CONVENI CATCert		01/01/2004	EDIFICI NARCÍS GIRALT		0	0
600201	15939		GI COMPRA	580,00	EDIFICI NARCÍS GIRALT		580,00	580,00
		CERTIFICATS DE DISPOSITIU SEGUR I D'APLICACIO		01/01/2004	EDIFICI NARCÍS GIRALT		0	0
600201	15940		GI COMPRA	3.445,20	EDIFICI NARCÍS GIRALT		3.445,20	3.445,20
		LLICENCIES ROSMIMAN		01/01/2004	EDIFICI NARCÍS GIRALT		0	0
600201	15941		CU COMPRA	8.230,20	EDIFICI NARCÍS GIRALT		8.230,20	8.230,20
		LLICENCIES I PROGRAMES DISSENY GRAFIC - ESCOLA ILLA		01/01/2004	EDIFICI NARCÍS GIRALT		0	0
600201	15942		GI COMPRA	4.940,44	EDIFICI NARCÍS GIRALT		4.940,44	4.940,44

# AJUNTAMENT-AJUNTAMENT DE SABADELL

Data obtenció 28/03/2019 14:56  
Pàg. 4

## LLIBRE A LLIBRE A: BENS, DRETS I OBLIGACIONS DE L'ENT LOCAL

EPÍGRAF: III.6 CRÈDITS I DRETS DE CARÀCTER PERSONAL

SUBEPÍGRAF:

CLASSIFICAC	N. BÉ	QUANT. DESCRIPCIÓ	C. GESTO T. ADQUISICIÓ C. COST	COST ADQUI. D- ALTA	CENTRE UBICACIÓ	PLANTA ESPAI	V.B.C. DOT. AMORT	F.A. V.C.
		MODULS EDITRAN/P I INTERFAZ X.25		01/01/2004	EDIFICI NARCÍS GIRALT		0	0
600201	15943		GI COMPRA	4.760,87	EDIFICI NARCIS GIRALT		4.760,87	4.760,87
		MODUL EDITRAN/G		01/01/2004	EDIFICI NARCÍS GIRALT		0	0
600201	15944		GI COMPRA	5.452,00	EDIFICI NARCIS GIRALT		5.452,00	5.452,00
		4 LLICENCIES CALL CENTER D'AGENT REMOT		01/01/2004	EDIFICI NARCÍS GIRALT		0	0
600201	15945		GI COMPRA	11.931,76	EDIFICI NARCIS GIRALT		11.931,76	11.931,76
		SOFTWARE EXECUTIVE INFORMATION SYSTEM (EIS)		01/01/2005	EDIFICI NARCÍS GIRALT		0	0
600201	15946		GI COMPRA	18.026,24	EDIFICI NARCIS GIRALT		18.026,24	18.026,24
		APLICATIUS CONCURS GIS (1r PAGAMENT)		01/01/2005	EDIFICI NARCÍS GIRALT		0	0
600201	15947		GI COMPRA	2.668,86	EDIFICI NARCIS GIRALT		2.668,86	2.668,86
		MATERIAL INFORMATIC: OFFICE PRO I VISIO STD		01/01/2004	EDIFICI NARCÍS GIRALT		0	0
600201	15948		GI COMPRA	5.101,68	EDIFICI NARCIS GIRALT		5.101,68	5.101,68
		EDITRAN + MODUL COMPRESSOR LZW, PLACA I CABLE		01/01/2004	EDIFICI NARCÍS GIRALT		0	0
600201	15949		GI COMPRA	232,00	EDIFICI NARCIS GIRALT		232,00	232,00
		CERTIFICATS PERSONALS D'IDENTIFICACIO		01/01/2004	EDIFICI NARCÍS GIRALT		0	0
600201	15950		GI COMPRA	1.841,21	EDIFICI NARCIS GIRALT		1.841,21	1.841,21
		LLICENCIES VERITAS VIPE BACKUP EXEC 9.1		01/01/2004	EDIFICI NARCÍS GIRALT		0	0
600201	15951		GI COMPRA	6.960,00	EDIFICI NARCIS GIRALT		6.960,00	6.960,00
		LLICENCIES PER AL PROGRAMA ROSMIMAN		01/01/2004	EDIFICI NARCÍS GIRALT		0	0

# AJUNTAMENT-AJUNTAMENT DE SABADELL

Data obtenció 28/03/2019 14:56  
Pàg. 5

## LLIBRE A LLIBRE A: BENS, DRETS I OBLIGACIONS DE L'ENT LOCAL

EPÍGRAF: III.6 CRÈDITS I DRETS DE CARÀCTER PERSONAL

SUBEPÍGRAF:

CLASSIFICAC	N. BÉ	QUANT. DESCRIPCIÓ	C. GESTO T. ADQUISICIÓ C. COST	COST ADQUI. D- ALTA	CENTRE UBICACIÓ	PLANTA ESPAI	V.B.C. DOT. AMORT	F.A. V.C.
600201	15952		GI COMPRA	21.371,54	EDIFICI NARCIS GIRALT		21.371,54	21.371,54
		APLICATIUS CONCURS GIS (1r PAGAMENT)		01/01/2005	EDIFICI NARCÍS GIRALT		0	0
600201	15953		GI COMPRA	4.020,00	EDIFICI NARCIS GIRALT		4.020,00	4.020,00
		REGULARITZACIO		01/01/2005	EDIFICI NARCÍS GIRALT		0	0
600201	15954		GI COMPRA	8.600,00	EDIFICI NARCIS GIRALT		8.600,00	8.600,00
		REGULARITZACIO AD 220050029764 I O 220050034161		01/01/2005	EDIFICI NARCÍS GIRALT		0	0
600201	15955		GI COMPRA	147,42	EDIFICI NARCIS GIRALT		147,42	147,42
		ADOBE ACROBAT 6.0		01/01/2005	EDIFICI NARCÍS GIRALT		0	0
600201	15956		GI COMPRA	1.800,00	EDIFICI NARCIS GIRALT		1.800,00	1.800,00
		CERTIFICATS DIGITALS DE SERVIDOR I APLICACIONS		01/01/2005	EDIFICI NARCÍS GIRALT		0	0
600201	15957		GI COMPRA	2.500,00	EDIFICI NARCIS GIRALT		2.500,00	2.500,00
		DOMINI SBD.NET		01/01/2005	EDIFICI NARCÍS GIRALT		0	0
600201	15958		GI COMPRA	53,00	EDIFICI NARCIS GIRALT		53,00	53,00
		CERTIFICAT PERSONAL D'IDENTIFICACIO I SIGNATURA		01/01/2005	EDIFICI NARCÍS GIRALT		0	0
600201	15959		GI COMPRA	53,00	EDIFICI NARCIS GIRALT		53,00	53,00
		CERTIFICAT PERSONAL D'IDENTIFICACIO I SIGNATURA		01/01/2005	EDIFICI NARCÍS GIRALT		0	0
600201	15960		GI COMPRA	237,80	EDIFICI NARCIS GIRALT		237,80	237,80
		PROGRAMARI SQL COMPARE 3.2 DOWNLOAD		01/01/2005	EDIFICI NARCÍS GIRALT		0	0
600201	15961		GI COMPRA	2.117,58	EDIFICI NARCIS GIRALT		2.117,58	2.117,58

# AJUNTAMENT-AJUNTAMENT DE SABADELL

Data obtenció 28/03/2019 14:56  
Pàg. 6

## LLIBRE A LLIBRE A: BENS, DRETS I OBLIGACIONS DE L'ENT LOCAL

EPÍGRAF: III.6 CRÈDITS I DRETS DE CARÀCTER PERSONAL

SUBEPÍGRAF:

CLASSIFICAC	N. BÉ	QUANT. DESCRIPCIÓ	C. GESTO C. COST	T. ADQUISICIÓ	COST ADQUI. D- ALTA	CENTRE UBICACIÓ	PLANTA ESPAI	V.B.C. DOT. AMORT	F.A. V.C.
		LLICENCIA BENTLEY POWERDRAFT V8			01/01/2005	EDIFICI NARCÍS GIRALT		0	0
600201	15962		GI COMPRA		3.197,70	EDIFICI NARCÍS GIRALT		3.197,70	3.197,70
		PROGRAMARI INFORMATIC AUTOCAD			01/01/2005	EDIFICI NARCÍS GIRALT		0	0
600201	15963		GI COMPRA		4.580,00	EDIFICI NARCÍS GIRALT		4.580,00	4.580,00
		SOFTWARE SNA			01/01/2005	EDIFICI NARCÍS GIRALT		0	0
600201	15964		GI COMPRA		2.992,54	EDIFICI NARCÍS GIRALT		2.992,54	2.992,54
		LLICENCIES PER FER COPIES DE SEGURETAT			01/01/2005	EDIFICI NARCÍS GIRALT		0	0
600201	15965		GI COMPRA		1.531,78	EDIFICI NARCÍS GIRALT		1.531,78	1.531,78
		LLICENCIA DE SOFTWARE PER A UN SERVIDOR			01/01/2005	EDIFICI NARCÍS GIRALT		0	0
600201	15966		GI COMPRA		4.738,41	EDIFICI NARCÍS GIRALT		4.738,41	4.738,41
		PROGRAMES D'AUTOCAD			01/01/2005	EDIFICI NARCÍS GIRALT		0	0
600201	15967		GI COMPRA		4.432,08	EDIFICI NARCÍS GIRALT		4.432,08	4.432,08
		AUTOCAD 2006 MONOPUESTO			01/01/2005	EDIFICI NARCÍS GIRALT		0	0
600201	15968		GI COMPRA		1.392,00	EDIFICI NARCÍS GIRALT		1.392,00	1.392,00
		LLICENCIA PROGRAMES TRAÇAT DE CARRETERES I OBRE LINEALS (WH)			01/01/2005	EDIFICI NARCÍS GIRALT		0	0
600201	15969		GI COMPRA		265,98	EDIFICI NARCÍS GIRALT		265,98	265,98
		APLICACIÓ VISIO 2000 STD			01/01/2001	EDIFICI NARCÍS GIRALT		0	0
600201	15970		GI COMPRA		5.649,78	EDIFICI NARCÍS GIRALT		5.649,78	5.649,78
		3 LLICENCIES MICROSTATION POWERDRAFT V.8 2004 EDITION			01/01/2005	EDIFICI NARCÍS GIRALT		0	0
600201	15971		GI COMPRA		1.556,72	EDIFICI NARCÍS GIRALT		1.556,72	1.556,72

# AJUNTAMENT-AJUNTAMENT DE SABADELL

Data obtenció 28/03/2019 14:56  
Pàg. 7

## LLIBRE A LLIBRE A: BENS, DRETS I OBLIGACIONS DE L'ENT LOCAL

EPÍGRAF: III.6 CRÈDITS I DRETS DE CARÀCTER PERSONAL

SUBEPÍGRAF:

CLASSIFICAC N. BÉ	QUANT. DESCRIPCIÓ	C. GESTO T. ADQUISICIÓ C. COST	COST ADQUI. D- ALTA	CENTRE UBICACIÓ	PLANTA ESPAI	V.B.C. DOT. AMORT	F.A. V.C.
600201	15972	PROGRAMARI INFORMATIC DEL NOU WEB DE SABADELL	01/01/2003	EDIFICI NARCÍS GIRALT		0	0
		GI COMPRA	15.025,30	EDIFICI NARCIS GIRALT		15.025,30	15.025,30
600201	15973	ADAPTACIONS, JORNADES I TRASPAS DE DADES SICALWIN	01/01/2003	EDIFICI NARCÍS GIRALT		0	0
		GI COMPRA	14.989,24	EDIFICI NARCIS GIRALT		14.989,24	14.989,24
600201	15974	ADAPTACIONS, JORANDES I TRASPAS DE DADES SICALWIN	01/01/2003	EDIFICI NARCÍS GIRALT		0	0
		ES COMPRA	2.034,35	ATENEU		2.034,35	2.034,35
600201	15975	SOFTWARE GESTIO ESPORTIVA	01/01/2001	EDIFICI ATENEU		0	0
		GI COMPRA	468,11	EDIFICI NARCIS GIRALT		468,11	468,11
600201	15976	LLICENCIA OFFICE XP	01/01/2001	EDIFICI NARCÍS GIRALT		0	0
		GI COMPRA	8.593,20	EDIFICI NARCIS GIRALT		8.593,20	8.593,20
600201	15977	PROGRAMARI INFORMATIC GESTIO COMUNICATS DE MANTENIMENTS	01/01/2006	EDIFICI NARCÍS GIRALT		0	0
		GI COMPRA	8.539,20	EDIFICI NARCIS GIRALT		8.539,20	8.539,20
600201	15978	CONTRACTE SUBMINISTRAMENT ADQUISICIO PROGRAMARI	01/01/2003	EDIFICI NARCÍS GIRALT		0	0
		GI COMPRA	353,74	EDIFICI NARCIS GIRALT		353,74	353,74
600201	15979	LLICENCIA OFFICE XP	01/01/2001	EDIFICI NARCÍS GIRALT		0	0
		GI COMPRA	10.879,60	EDIFICI NARCIS GIRALT		10.879,60	10.879,60
600201	15980	PROGRAMARI INFORMATIC AUTOCAD LT 2002	01/01/2003	EDIFICI NARCÍS GIRALT		0	0
		GI COMPRA	1.575,96	EDIFICI NARCIS GIRALT		1.575,96	1.575,96
		LLICENCIES BACKOFFICE SERVER 2000	01/01/2001	EDIFICI NARCÍS GIRALT		0	0

# AJUNTAMENT-AJUNTAMENT DE SABADELL

Data obtenció 28/03/2019 14:56  
Pàg. 8

## LLIBRE A LLIBRE A: BENS, DRETS I OBLIGACIONS DE L'ENT LOCAL

EPÍGRAF: III.6 CRÈDITS I DRETS DE CARÀCTER PERSONAL

SUBEPÍGRAF:

CLASSIFICAC N. BÉ	QUANT. DESCRIPCIÓ	C. GESTO T. ADQUISICIÓ C. COST	COST ADQUI. D- ALTA	CENTRE UBICACIÓ	PLANTA ESPAI	V.B.C. DOT. AMORT	F.A. V.C.
600201	15981	GI COMPRA	8.186,86	EDIFICI NARCIS GIRALT		8.186,86	8.186,86
	ANALISI DE PROCESSOS PER GESTIO DEL CENS ACTIVITATS		01/01/2003	EDIFICI NARCÍS GIRALT		0	0
600201	15982	GI COMPRA	1.903,07	EDIFICI NARCIS GIRALT		1.903,07	1.903,07
	LLICENCIA ODBC		01/01/2001	EDIFICI NARCÍS GIRALT		0	0
600201	15983	PE COMPRA	10.450,00	EDIFICI NARCIS GIRALT		10.450,00	10.450,00
	PROGRAMARI INFORMATIC BORSA DE TREBALL ON-LINE DESENV.		01/01/2003	EDIFICI NARCÍS GIRALT		0	0
600201	15984	GI COMPRA	6.532,70	EDIFICI NARCIS GIRALT		6.532,70	6.532,70
	LLICENCIES I ACTUALITZACIONS		01/01/2001	EDIFICI NARCÍS GIRALT		0	0
600201	15985	GI COMPRA	3.816,86	EDIFICI NARCIS GIRALT		3.816,86	3.816,86
	PROGRAMARI CONTROL SERVIDORS		01/01/2001	EDIFICI NARCÍS GIRALT		0	0
600201	15986	GI COMPRA	1.578,94	EDIFICI NARCIS GIRALT		1.578,94	1.578,94
	PROGRAMARIS VARIS		01/01/2001	EDIFICI NARCÍS GIRALT		0	0
600201	15987	PE COMPRA	10.450,00	EDIFICI NARCIS GIRALT		10.450,00	10.450,00
	PROGRAMARI INFORMATIC BORSA DE TREBALL ON-LINE DESENV.		01/01/2003	EDIFICI NARCÍS GIRALT		0	0
600201	15988	GI COMPRA	8.118,61	EDIFICI NARCIS GIRALT		8.118,61	8.118,61
	REGULARITZACIO AD 220050025083 I O 220050032177		01/01/2005	EDIFICI NARCÍS GIRALT		0	0
600201	15989	GI COMPRA	0,04	EDIFICI NARCIS GIRALT		0,04	0,04
	PROGRAMARI INFORMATIC AutoCAD LT 2002		01/01/2003	EDIFICI NARCÍS GIRALT		0	0
600201	15990	GI COMPRA	10.529,11	EDIFICI NARCIS GIRALT		10.529,11	10.529,11
	MODIFICACIO SUBMINISTRAMENT PC I LLICENCIES PROGRAMES 2002		01/01/2003	EDIFICI NARCÍS GIRALT		0	0

# AJUNTAMENT-AJUNTAMENT DE SABADELL

Data obtenció 28/03/2019 14:56  
Pàg. 9

## LLIBRE A LLIBRE A: BENS, DRETS I OBLIGACIONS DE L'ENT LOCAL

EPÍGRAF: III.6 CRÈDITS I DRETS DE CARÀCTER PERSONAL

SUBEPÍGRAF:

CLASSIFICAC	N. BÉ	QUANT. DESCRIPCIÓ	C. GESTO C. COST	T. ADQUISICIÓ	COST ADQUI. D- ALTA	CENTRE UBICACIÓ	PLANTA ESPAI	V.B.C. DOT. AMORT	F.A. V.C.
600201	15991		GI COMPRA		1.556,72	EDIFICI NARCIS GIRALT		1.556,72	1.556,72
		PROGRAMARI INFORMATIC DEL NOU WEB DE SABADELL			01/01/2003	EDIFICI NARCÍS GIRALT		0	0
600201	15992		GI COMPRA		2.237,64	EDIFICI NARCIS GIRALT		2.237,64	2.237,64
		SOFTWARE PER CONFECCIO PLANELLS INFORMACIO WEB			01/01/2003	EDIFICI NARCÍS GIRALT		0	0
600201	15993		GI COMPRA		7.038,28	EDIFICI NARCIS GIRALT		7.038,28	7.038,28
		LLICENCIA EDITRAN			01/01/2003	EDIFICI NARCÍS GIRALT		0	0
600201	15994		GI COMPRA		592,18	EDIFICI NARCIS GIRALT		592,18	592,18
		LLICENCIES: BACKUP EXEC 9.0 PER WINDOWS SERVER			01/01/2003	EDIFICI NARCÍS GIRALT		0	0
600201	15995		GI COMPRA		2.284,04	EDIFICI NARCIS GIRALT		2.284,04	2.284,04
		PROGRAMARI INFORMATIC: IP-GRADE DELPHI STUDIO			01/01/2003	EDIFICI NARCÍS GIRALT		0	0
600201	15996		GI COMPRA		80,71	EDIFICI NARCIS GIRALT		80,71	80,71
		PROGRAMARI INFORMATIC WINGATE PLUS 5.0			01/01/2003	EDIFICI NARCÍS GIRALT		0	0
600201	15997		GI COMPRA		6.468,60	EDIFICI NARCIS GIRALT		6.468,60	6.468,60
		PROGRAMA INFORMATIC Z-Fax			01/01/2003	EDIFICI NARCÍS GIRALT		0	0
600201	15998		GI COMPRA		1.737,68	EDIFICI NARCIS GIRALT		1.737,68	1.737,68
		PROGRAMARI INFORMATIC PHOTOSHOP 7.0 I FREEHAND MX			01/01/2003	EDIFICI NARCÍS GIRALT		0	0
600201	15999		GI COMPRA		107,32	EDIFICI NARCIS GIRALT		107,32	107,32
		NORTON ANTIVIRUS			01/01/2001	EDIFICI NARCÍS GIRALT		0	0
600201	16000		GI COMPRA		239,81	EDIFICI NARCIS GIRALT		239,81	239,81

# AJUNTAMENT-AJUNTAMENT DE SABADELL

Data obtenció 28/03/2019 14:56  
Pàg. 10

## LLIBRE A LLIBRE A: BENS, DRETS I OBLIGACIONS DE L'ENT LOCAL

EPÍGRAF: III.6 CRÈDITS I DRETS DE CARÀCTER PERSONAL

SUBEPÍGRAF:

CLASSIFICAC	N. BÉ	QUANT. DESCRIPCIÓ	C. GESTO T. ADQUISICIÓ C. COST	COST ADQUI. D- ALTA	CENTRE UBICACIÓ	PLANTA ESPAI	V.B.C. DOT. AMORT	F.A. V.C.
		LLICENCIA US INDEFINIT PROGRAMA ANSYS+Civil FEM/ED, V.7		01/01/2003	EDIFICI NARCÍS GIRALT		0	0
600201	16001		GI COMPRA	8.932,00	EDIFICI NARCÍS GIRALT		8.932,00	8.932,00
		LLICENCIES InQuiero PER ASSITENCIA ON-LINE		01/01/2003	EDIFICI NARCÍS GIRALT		0	0
600201	16002		GI COMPRA	1.334,00	EDIFICI NARCÍS GIRALT		1.334,00	1.334,00
		LLICENCIES INFORMATIQUES ICAD		01/01/2003	EDIFICI NARCÍS GIRALT		0	0
600201	16003		GI COMPRA	5.997,20	EDIFICI NARCÍS GIRALT		5.997,20	5.997,20
		PROGRAMA INFORMATIC TALLA-FOCS		01/01/2003	EDIFICI NARCÍS GIRALT		0	0
600201	16004		GI COMPRA	5.742,00	EDIFICI NARCÍS GIRALT		5.742,00	5.742,00
		LLICENCIES DEL PROGRAMA ROSMIMAN		01/01/2003	EDIFICI NARCÍS GIRALT		0	0
600201	16005		GI COMPRA	164,51	EDIFICI NARCÍS GIRALT		164,51	164,51
		ADAPTACIONS, JORNADES I TRASPAS DE DADES SICALWIN		01/01/2003	EDIFICI NARCÍS GIRALT		0	0
600201	16006		GI COMPRA	2.366,40	EDIFICI NARCÍS GIRALT		2.366,40	2.366,40
		MODUL DE GESTIO PETICIONS MATERIAL PER L'APLICACIO		01/01/2003	EDIFICI NARCÍS GIRALT		0	0
600201	16007		RH COMPRA	3.433,52	EDIFICI NARCÍS GIRALT		3.433,52	3.433,52
		PROGRAMARI GESTIO RECURSOS HUMANS		01/01/2002	EDIFICI NARCÍS GIRALT		0	0
600201	16008		RH COMPRA	871,45	EDIFICI NARCÍS GIRALT		871,45	871,45
		PROGRAMARI GESTIO RECURSOS HUMANS		01/01/2002	EDIFICI NARCÍS GIRALT		0	0
600201	16009		RH COMPRA	3.631,84	EDIFICI NARCÍS GIRALT		3.631,84	3.631,84
		PROGRAMARI GESTIO RECURSOS HUMANS		01/01/2002	EDIFICI NARCÍS GIRALT		0	0



# AJUNTAMENT-AJUNTAMENT DE SABADELL

Data obtenció 28/03/2019 14:56  
Pàg. 11

## LLIBRE A LLIBRE A: BENS, DRETS I OBLIGACIONS DE L'ENT LOCAL

EPÍGRAF: III.6 CRÈDITS I DRETS DE CARÀCTER PERSONAL

SUBEPÍGRAF:

CLASSIFICAC	N. BÉ	QUANT. DESCRIPCIÓ	C. GESTO T. ADQUISICIÓ C. COST	COST ADQUI. D- ALTA	CENTRE UBICACIÓ	PLANTA ESPAI	V.B.C. DOT. AMORT	F.A. V.C.
600201	16010		RH COMPRA	10.654,22	EDIFICI NARCIS GIRALT		10.654,22	10.654,22
		PROGRAMARI GESTIO RECURSOS HUMANS		01/01/2002	EDIFICI NARCÍS GIRALT		0	0
600201	16011		IT COMPRA	27.097,40	AJUNTAMENT		27.097,40	27.097,40
		SOFTWARE COMPTABLE		01/01/2002	EDIFICI CONSISTORIAL		0	0
600201	16012		IT COMPRA	2.788,70	AJUNTAMENT		2.788,70	2.788,70
		JORNADES FORMACIO I POSTA MARXA SICALWIN		01/01/2002	EDIFICI CONSISTORIAL		0	0
600201	16110		RH COMPRA	24.221,91	EDIFICI NARCIS GIRALT	TERCERA PLANTA	24.221,91	24.221,91
		PROGRAMARI DE GESTIO DE RRHH: LLICENCIES GC-EPSILON-RH		01/01/2002	EDIFICI NARCÍS GIRALT	RECURSOS HUMANS	0	0
600201	16111		GI COMPRA	141,68	EDIFICI NARCIS GIRALT	SEGONA PLANTA	141,68	141,68
		ADOBE ACROBAT 5.0 W9X/NT CD ACT.		01/01/2002	EDIFICI NARCÍS GIRALT	INFORMÀTICA	0	0
600201	16112		RH COMPRA	5.811,60	EDIFICI NARCIS GIRALT	TERCERA PLANTA	5.811,60	5.811,60
		PROGRAMARI DE CONTROL HORARI PER RECURSOS HUMANS		01/01/2002	EDIFICI NARCÍS GIRALT	RECURSOS HUMANS	0	0
600201	16113		GI COMPRA	211,57	EDIFICI NARCIS GIRALT	SEGONA PLANTA	211,57	211,57
		LLICENCIA VISIO 2002		01/01/2002	EDIFICI NARCÍS GIRALT	INFORMÀTICA	0	0
600201	16114		GI COMPRA	151,96	EDIFICI NARCIS GIRALT	SEGONA PLANTA	151,96	151,96
		UP GRADE TO HOST MONITOR 3.0		01/01/2002	EDIFICI NARCÍS GIRALT	INFORMÀTICA	0	0
600201	16115		GI COMPRA	2.223,72	EDIFICI NARCIS GIRALT	SEGONA PLANTA	2.223,72	2.223,72
		ACTUALITZACIO DISKEEPER WINDOWS NT/2000		01/01/2002	EDIFICI NARCÍS GIRALT	INFORMÀTICA	0	0

# AJUNTAMENT-AJUNTAMENT DE SABADELL

Data obtenció 28/03/2019 14:56  
 Pàg. 12

## LLIBRE A LLIBRE A: BENS, DRETS I OBLIGACIONS DE L'ENT LOCAL

EPÍGRAF: III.6 CRÈDITS I DRETS DE CARÀCTER PERSONAL

SUBEPÍGRAF:

CLASSIFICAC	N. BÉ	QUANT. DESCRIPCIÓ	C. GESTO T. ADQUISICIÓ C. COST	COST ADQUI. D- ALTA	CENTRE UBICACIÓ	PLANTA ESPAI	V.B.C. DOT. AMORT	F.A. V.C.
600201	16116		DH COMPRA	2.007,82	EDIFICI NARCIS GIRALT		2.007,82	2.007,82
		ANALISIU APLICATIU IDH GESTIO - PROGRAMA D'IGUALTA DONA-HOME		01/01/2002	EDIFICI NARCÍS GIRALT		0	0
600201	16117		GI COMPRA	227,84	EDIFICI NARCIS GIRALT	SEGONA PLANTA	227,84	227,84
		LLICENCIA DAME WARE NT		01/01/2002	EDIFICI NARCÍS GIRALT	INFORMÀTICA	0	0
600201	16118		GI COMPRA	2.030,00	EDIFICI NARCIS GIRALT	SEGONA PLANTA	2.030,00	2.030,00
		SOPORT EASYSOFT		01/01/2002	EDIFICI NARCÍS GIRALT	INFORMÀTICA	0	0
600201	16119		GI COMPRA	1.171,60	EDIFICI NARCIS GIRALT	SEGONA PLANTA	1.171,60	1.171,60
		BACK-UP EXEC NT/2000		01/01/2002	EDIFICI NARCÍS GIRALT	INFORMÀTICA	0	0
600201	16120		GI COMPRA	3.508,62	EDIFICI NARCIS GIRALT	SEGONA PLANTA	3.508,62	3.508,62
		ANALISI DE PROCESSOS PER GESTIO CENS ACTIVITATS		01/01/2002	EDIFICI NARCÍS GIRALT	INFORMÀTICA	0	0
600201	16121		GI COMPRA	5.131,84	EDIFICI NARCIS GIRALT	SEGONA PLANTA	5.131,84	5.131,84
		ANALISI APLICATIU DE GESTIO DEL PROGRAMA IGUALTAT DONA-HOME		01/01/2002	EDIFICI NARCÍS GIRALT	INFORMÀTICA	0	0
600201	16122		GI COMPRA	579,95	EDIFICI NARCIS GIRALT	SEGONA PLANTA	579,95	579,95
		BACK-UP EXEC NT/2000		01/01/2002	EDIFICI NARCÍS GIRALT	INFORMÀTICA	0	0
600201	16123		GI COMPRA	156,02	EDIFICI NARCIS GIRALT	SEGONA PLANTA	156,02	156,02
		GFILAN PER 1 SERVIDOR		01/01/2002	EDIFICI NARCÍS GIRALT	INFORMÀTICA	0	0
600201	16124		GI COMPRA	3.599,84	EDIFICI NARCIS GIRALT	SEGONA PLANTA	3.599,84	3.599,84
		PROGRAMES		01/01/2002	EDIFICI NARCÍS GIRALT	INFORMÀTICA	0	0

# AJUNTAMENT-AJUNTAMENT DE SABADELL

Data obtenció 28/03/2019 14:56  
Pàg. 13

## LLIBRE A LLIBRE A: BENS, DRETS I OBLIGACIONS DE L'ENT LOCAL

EPÍGRAF: III.6 CRÈDITS I DRETS DE CARÀCTER PERSONAL

SUBEPÍGRAF:

CLASSIFICAC N. BÉ	QUANT. DESCRIPCIÓ	C. GESTO T. ADQUISICIÓ C. COST	COST ADQUI. D- ALTA	CENTRE UBICACIÓ	PLANTA ESPAI	V.B.C. DOT. AMORT	F.A. V.C.
600201	16125	GI COMPRA	499,04	EDIFICI NARCIS GIRALT	SEGONA PLANTA	499,04	499,04
	DREAM WEAVER MX		01/01/2002	EDIFICI NARCÍS GIRALT	INFORMÀTICA	0	0
600201	16126	GI COMPRA	7.374,58	EDIFICI NARCIS GIRALT	SEGONA PLANTA	7.374,58	7.374,58
	LLICENCIES I PROGRAMES		01/01/2002	EDIFICI NARCÍS GIRALT	INFORMÀTICA	0	0
600201	16127	GI COMPRA	1.220,03	EDIFICI NARCIS GIRALT	SEGONA PLANTA	1.220,03	1.220,03
	IMPLANTACIO PROGRAMARI GC-Epsilon-RH (HORES RESTANTS)		01/01/2004	EDIFICI NARCÍS GIRALT	INFORMÀTICA	0	0
600201	16128	GI COMPRA	20.900,00	EDIFICI NARCIS GIRALT	SEGONA PLANTA	20.900,00	20.900,00
	PROGRAMARI GC-Epsilon-RH		01/01/2004	EDIFICI NARCÍS GIRALT	INFORMÀTICA	0	0
600201	16129	GI COMPRA	27.097,40	EDIFICI NARCIS GIRALT	SEGONA PLANTA	27.097,40	27.097,40
	DESENVOLUPAMENT SOFTWARE COMPTABLE: SISTEMA INFORMATIC		01/01/2002	EDIFICI NARCÍS GIRALT	INFORMÀTICA	0	0
600201	16130	GI COMPRA	2.788,70	EDIFICI NARCIS GIRALT	SEGONA PLANTA	2.788,70	2.788,70
	JORNADES DE FORMACIO I POSTA EN MARXA DE SICALWIN		01/01/2002	EDIFICI NARCÍS GIRALT	INFORMÀTICA	0	0
600201	16131	GI COMPRA	522,88	EDIFICI NARCIS GIRALT	SEGONA PLANTA	522,88	522,88
	SPN REGRESSIONS MODELS		01/01/2002	EDIFICI NARCÍS GIRALT	INFORMÀTICA	0	0
600201	16132	GI COMPRA	2.088,00	EDIFICI NARCIS GIRALT	SEGONA PLANTA	2.088,00	2.088,00
	SOLARWINDS ENGINEERS EDITION		01/01/2002	EDIFICI NARCÍS GIRALT	INFORMÀTICA	0	0
600201	16133	GI COMPRA	11.457,60	EDIFICI NARCIS GIRALT	SEGONA PLANTA	11.457,60	11.457,60
	LLICENCIES I SERVEIS IMPLANTACIO DE GESTIO DE COMUNICATS		01/01/2002	EDIFICI NARCÍS GIRALT	INFORMÀTICA	0	0

# AJUNTAMENT-AJUNTAMENT DE SABADELL

Data obtenció 28/03/2019 14:56  
Pàg. 14

## LLIBRE A LLIBRE A: BENS, DRETS I OBLIGACIONS DE L'ENT LOCAL

EPÍGRAF: III.6 CRÈDITS I DRETS DE CARÀCTER PERSONAL

SUBEPÍGRAF:

CLASSIFICAC	N. BÉ	QUANT. DESCRIPCIÓ	C. GESTO T. ADQUISICIÓ C. COST	COST ADQUI. D- ALTA	CENTRE UBICACIÓ	PLANTA ESPAI	V.B.C. DOT. AMORT	F.A. V.C.
600201	16134		GI COMPRA	2.810,68	EDIFICI NARCIS GIRALT	SEGONA PLANTA	2.810,68	2.810,68
		UP-GRADE DELPHI ENTERPRISE EDITION 6		01/01/2002	EDIFICI NARCÍS GIRALT	INFORMÀTICA	0	0
600201	16135		GI COMPRA	3.184,20	EDIFICI NARCIS GIRALT	SEGONA PLANTA	3.184,20	3.184,20
		RENOVACIO SERVIDORS: PROLIANT DL360 PIII		01/01/2002	EDIFICI NARCÍS GIRALT	INFORMÀTICA	0	0
600201	16136		GI COMPRA	2.398,81	EDIFICI NARCIS GIRALT	SEGONA PLANTA	2.398,81	2.398,81
		RENOVACIO SERVIDORS: BACKUP EXEC NT/2000		01/01/2002	EDIFICI NARCÍS GIRALT	INFORMÀTICA	0	0
600201	16137		GI COMPRA	2.544,98	EDIFICI NARCIS GIRALT	SEGONA PLANTA	2.544,98	2.544,98
		RENOVACIO SERVIDORS: GFILANguard PER 18 SERVIDORS		01/01/2002	EDIFICI NARCÍS GIRALT	INFORMÀTICA	0	0
600201	16138		RH COMPRA	1.289,75	EDIFICI NARCIS GIRALT	TERCERA PLANTA	1.289,75	1.289,75
		HORES CONSULTORIA PROGRAMARI DE GESTIO DE RRHH		01/01/2002	EDIFICI NARCÍS GIRALT	RECURSOS HUMANS	0	0
600201	16156		GI COMPRA	22.629,05	EDIFICI NARCIS GIRALT		22.629,05	22.629,05
		APLICACIO INFORMATICA INFORMACIO GEOGRAFICA		01/01/2006	EDIFICI NARCÍS GIRALT		0	0
600201	16157		GI COMPRA	19.968,89	EDIFICI NARCIS GIRALT		19.968,89	19.968,89
		APLICACIO INFORMATICA SIG		01/01/2006	EDIFICI NARCÍS GIRALT		0	0
600201	16158		GI COMPRA	36.019,19	EDIFICI NARCIS GIRALT		36.019,19	36.019,19
		APLICATIU GESTIO ACTIUS PUBLICS DE TE i MA - FASE 1 B		01/01/2005	EDIFICI NARCÍS GIRALT		0	0
600201	16159		GI COMPRA	12.210,16	EDIFICI NARCIS GIRALT		12.210,16	12.210,16
		APLICACIO INFORMATICA		01/01/2006	EDIFICI NARCÍS GIRALT		0	0

# AJUNTAMENT-AJUNTAMENT DE SABADELL

Data obtenció 28/03/2019 14:56  
Pàg. 15

## LLIBRE A LLIBRE A: BENS, DRETS I OBLIGACIONS DE L'ENT LOCAL

EPÍGRAF: III.6 CRÈDITS I DRETS DE CARÀCTER PERSONAL

SUBEPÍGRAF:

CLASSIFICAC	N. BÉ	QUANT. DESCRIPCIÓ	C. GESTO T. ADQUISICIÓ C. COST	COST ADQUI. D- ALTA	CENTRE UBICACIÓ	PLANTA ESPAI	V.B.C. DOT. AMORT	F.A. V.C.
600201	16160	PROGRAMARI INFORMATIC	GI COMPRA	17.000,00	EDIFICI NARCIS GIRALT		17.000,00	17.000,00
				01/01/2006	EDIFICI NARCÍS GIRALT		0	0
600201	16161	GESTIO ACTIUS PUBLICS. SISTEMA INFORMACIO I INVENTARI DE TE	TE COMPRA	80,81	EDIFICI NARCIS GIRALT		80,81	80,81
				01/01/2006	EDIFICI NARCÍS GIRALT		0	0
600201	16164	APLICATIU GESTIO ACTIUS PUBLICS TE i MA- FASE 1-B, 2a CERTIF	GI COMPRA	36.019,19	EDIFICI NARCIS GIRALT		36.019,19	36.019,19
				01/01/2006	EDIFICI NARCÍS GIRALT		0	0
600201	16165	APLICATIU DE GESTIO ACTIUS TERRITORI - FASE 1A	TE COMPRA	9.284,64	EDIFICI NARCIS GIRALT		9.284,64	9.284,64
				01/01/2006	EDIFICI NARCÍS GIRALT		0	0
600201	16166	APLICATIU GESTIO ACTIUS PUBLICS TE i MA - FASE 1B, 3a CERTIF	GI COMPRA	10.404,01	EDIFICI NARCIS GIRALT		10.404,01	10.404,01
				01/01/2006	EDIFICI NARCÍS GIRALT		0	0
600201	16167	GESTIO ACTIUS PUBLICS: SIST. INFORMACIO INVENTARI TERRITORI	TE COMPRA	10.323,20	EDIFICI NARCIS GIRALT		10.323,20	10.323,20
				01/01/2006	EDIFICI NARCÍS GIRALT		0	0
600201	16168	SOFTWARE PER VALIDAR PAGINES WEB: LINKS, SINTAXI, HTML...	GI COMPRA	791,85	EDIFICI NARCIS GIRALT		791,85	791,85
				01/01/2006	EDIFICI NARCÍS GIRALT		0	0
600201	16169	APLICACIO INFORMATICA DE GESTIO DE PATRIMONI	IT COMPRA	110.599,99	AJUNTAMENT		110.599,99	110.599,99
				01/01/2006	EDIFICI CONSISTORIAL		0	0
600201	16170	SOFTWARE DE GESTIO DOCUMENTAL	GI COMPRA	47.173,48	EDIFICI NARCIS GIRALT		47.173,48	47.173,48
				01/01/2006	EDIFICI NARCÍS GIRALT		0	0
600201	16171		GI COMPRA	2.233,27	EDIFICI NARCIS GIRALT		2.233,27	2.233,27

# AJUNTAMENT-AJUNTAMENT DE SABADELL

Data obtenció 28/03/2019 14:56  
Pàg. 16

## LLIBRE A LLIBRE A: BENS, DRETS I OBLIGACIONS DE L'ENT LOCAL

EPÍGRAF: III.6 CRÈDITS I DRETS DE CARÀCTER PERSONAL

SUBEPÍGRAF:

CLASSIFICAC	N. BÉ	QUANT. DESCRIPCIÓ	C. GESTO C. COST	T. ADQUISICIÓ	COST ADQUI. D- ALTA	CENTRE UBICACIÓ	PLANTA ESPAI	V.B.C. DOT. AMORT	F.A. V.C.
		LLICENCIES PROGRAMARI			01/01/2006	EDIFICI NARCÍS GIRALT		0	0
600201	16261		GI COMPRA		2.992,80	EDIFICI NARCIS GIRALT	SEGONA PLANTA	2.992,80	2.992,80
		Programari FOTOSTATION 5 PRO			04/05/2007	EDIFICI NARCÍS GIRALT	INFORMÀTICA	0	0
600201	16263		GI COMPRA		2.323,22	EDIFICI NARCIS GIRALT	SEGONA PLANTA	2.323,22	2.323,22
		Programari Actualització Autocad			04/05/2007	EDIFICI NARCÍS GIRALT	INFORMÀTICA	0	0
600201	16264		GI COMPRA		406,00	EDIFICI NARCIS GIRALT	SEGONA PLANTA	406,00	406,00
		Actualització VOICE RALENTIZER			04/05/2007	EDIFICI NARCÍS GIRALT	INFORMÀTICA	0	0
600201	16265		GI COMPRA		131,52	EDIFICI NARCIS GIRALT	SEGONA PLANTA	131,52	131,52
		CYBERLINK POWER DIRECTOR DOWNLOAD			04/05/2007	EDIFICI NARCÍS GIRALT	INFORMÀTICA	0	0
600201	16266		GI COMPRA		707,60	EDIFICI NARCIS GIRALT	SEGONA PLANTA	707,60	707,60
		Programari ERGOMET			04/05/2007	EDIFICI NARCÍS GIRALT	INFORMÀTICA	0	0
600201	16448		GI COMPRA		4.074,08	EDIFICI NARCIS GIRALT	SEGONA PLANTA	4.074,08	4.074,08
		Llicències de Software			06/06/2007	EDIFICI NARCÍS GIRALT	INFORMÀTICA	0	0
600201	16493		GI COMPRA		11.866,10	EDIFICI NARCIS GIRALT	SEGONA PLANTA	11.866,10	11.866,10
		2 Llicències Autocad			15/06/2007	EDIFICI NARCÍS GIRALT	INFORMÀTICA	0	0
600201	16586		GI COMPRA		1.008,04	AJUNTAMENT	PRIMERA PLANTA	1.008,04	1.008,04
		Software Imatge			10/07/2007	EDIFICI CONSISTORIAL	COMUNICACIÓ	0	0
600201	16587		GI COMPRA		502,28	AJUNTAMENT	PRIMERA PLANTA	502,28	502,28
		Software Dibuix / Disseny			10/07/2007	EDIFICI CONSISTORIAL	COMUNICACIÓ	0	0

# AJUNTAMENT-AJUNTAMENT DE SABADELL

Data obtenció 28/03/2019 14:56  
Pàg. 17

## LLIBRE A LLIBRE A: BENS, DRETS I OBLIGACIONS DE L'ENT LOCAL

EPÍGRAF: III.6 CRÈDITS I DRETS DE CARÀCTER PERSONAL

SUBEPÍGRAF:

CLASSIFICAC N. BÉ	QUANT. DESCRIPCIÓ	C. GESTO T. ADQUISICIÓ C. COST	COST ADQUI. D- ALTA	CENTRE UBICACIÓ	PLANTA ESPAI	V.B.C. DOT. AMORT	F.A. V.C.
600201	16588	GI COMPRA	489,52	AJUNTAMENT	PRIMERA PLANTA	489,52	489,52
	Software Office		10/07/2007	EDIFICI CONSISTORIAL	COMUNICACIÓ	0	0
600201	16589	GI COMPRA	1.738,84	AJUNTAMENT	PRIMERA PLANTA	1.738,84	1.738,84
	Software de Disseny		10/07/2007	EDIFICI CONSISTORIAL	COMUNICACIÓ	0	0
600201	16783	GI COMPRA	29.022,04	EDIFICI NARCIS GIRALT	PRIMERA PLANTA	29.022,04	29.022,04
	5 Llicències Microstation v8		18/09/2007	EDIFICI NARCÍS GIRALT	INFORMACIÓ CORPORATIVA	0	0
600201	16825	GI COMPRA	36.929,76	CAN MARCET, VIA PÚBLICA I MANTENIMENTS	PRIMERA PLANTA	92.234,40	92.234,40
	Implem. fase II del Sistema Integral de Gestió del Territori		02/10/2007	EDIFICI	TERRITORI	0	0
600201	16958	GI COMPRA	10.899,09	EDIFICI NARCIS GIRALT		10.899,09	10.899,09
	Appliance Symantec		16/10/2007			0	0
600201	17019	GI COMPRA	19.499,99	EDIFICI NARCIS GIRALT	PRIMERA PLANTA	70.167,05	70.167,05
	Aplicatiu per gestió i creació d'un GIS		30/10/2007	EDIFICI NARCÍS GIRALT	INFORMACIÓ CORPORATIVA	0	0
600201	17026	GI COMPRA	5.300,01	EDIFICI NARCIS GIRALT	SEGONA PLANTA	5.300,01	5.300,01
	Llicència mòdul d'elab. descentralitzada pressupost despeses		14/11/2007	EDIFICI NARCÍS GIRALT		0	0
600201	17086	SA COMPRA	611,47	EDIFICI SALUT- PL. GAS	PLANTA BAIXA	611,47	611,47
	SOFTWARE MICROTOXOMNI, SDI		16/11/2007	EDIFICI	SALUT	0	0
600201	17096	GI COMPRA	28.679,20	EDIFICI NARCIS GIRALT	SEGONA PLANTA	28.679,20	28.679,20
	Programari d'antivirus de client i servidors d la xarxa inf.		19/11/2007	EDIFICI NARCÍS GIRALT	INFORMÀTICA	0	0

# AJUNTAMENT-AJUNTAMENT DE SABADELL

Data obtenció 28/03/2019 14:56  
Pàg. 18

## LLIBRE A LLIBRE A: BENS, DRETS I OBLIGACIONS DE L'ENT LOCAL

EPÍGRAF: III.6 CRÈDITS I DRETS DE CARÀCTER PERSONAL

SUBEPÍGRAF:

CLASSIFICAC	N. BÉ	QUANT. DESCRIPCIÓ	C. GESTO C. COST	T. ADQUISICIÓ	COST ADQUI. D- ALTA	CENTRE UBICACIÓ	PLANTA ESPAI	V.B.C. DOT. AMORT	F.A. V.C.
600201	17111		GI COMPRA		5.631,94	EDIFICI NARCIS GIRALT		5.631,94	5.631,94
		Llicència aplicació AD TEMPO MILENIUM - Control Horari			21/11/2007	EDIFICI NARCÍS GIRALT		0	0
600201	17233		GI COMPRA		974,40	URBANISME I OBRES MUNICIPALS		974,40	974,40
		3 Llicències ADOBE ACROBAT 8 PRO			31/12/2007	EDIFICI		0	0
600201	17234		GI COMPRA		29,00	URBANISME I OBRES MUNICIPALS		29,00	29,00
		1 TLP ACROBAT PROFESSIONAL 8 WIN			31/12/2007	EDIFICI		0	0
600201	17235		GI COMPRA		29,00	URBANISME I OBRES MUNICIPALS		29,00	29,00
		1 PHOTOSHOP CS3 MEDIA 10 E WIN DVD			31/12/2007	EDIFICI		0	0
600201	17236		GI COMPRA		4.008,96	URBANISME I OBRES MUNICIPALS		4.008,96	4.008,96
		4 Llicències ADOBE PHOTOSHOP CS3 TLP-G GO			31/12/2007	EDIFICI		0	0
600201	17263		GI COMPRA		5.073,82	EDIFICI NARCIS GIRALT		5.073,82	5.073,82
		18 Llicències ITEC			30/12/2007	EDIFICI NARCÍS GIRALT		0	0
600201	17309		GI COMPRA		9.970,20	URBANISME I OBRES MUNICIPALS		9.970,20	9.970,20
		2 Llicències Autocad versió 2008			31/12/2007	EDIFICI		0	0
600201	17677		GI COMPRA		9.292,88	EDIFICI NARCIS GIRALT	SEGONA PLANTA	9.292,88	9.292,88
		ACT. AUTOCAD			11/04/2007	EDIFICI NARCÍS GIRALT	INFORMÀTICA	0	0
600201	17752		GI COMPRA		11.600,00	CASAL PERE QUART		11.600,00	11.600,00
		Programa GeoTablet			02/06/2008	EDIFICI		0	0
600201	17794		GI COMPRA		1.317,76	CASAL PERE QUART		1.317,76	1.317,76



# AJUNTAMENT-AJUNTAMENT DE SABADELL

Data obtenció 28/03/2019 14:56  
Pàg. 19

## LLIBRE A LLIBRE A: BENS, DRETS I OBLIGACIONS DE L'ENT LOCAL

EPÍGRAF: III.6 CRÈDITS I DRETS DE CARÀCTER PERSONAL

SUBEPÍGRAF:

CLASSIFICAC N. BÉ	QUANT. DESCRIPCIÓ	C. GESTO T. ADQUISICIÓ C. COST	COST ADQUI. D- ALTA	CENTRE UBICACIÓ	PLANTA ESPAI	V.B.C. DOT. AMORT	F.A. V.C.
	Plataforma en entorn web per treballar en grup		19/06/2008	EDIFICI		0	0
600201 18492		GI COMPRA	17.999,95	CASAL PERE QUART		17.999,95	17.999,95
	5 llicències d'Autocad		22/12/2008	EDIFICI		0	0
600201 18493		GI COMPRA	406,99	CASAL PERE QUART		406,99	406,99
	1 Llicència Acrobat standard		28/11/2008	EDIFICI		0	0
600201 18498		GI COMPRA	469,80	CASAL PERE QUART		469,80	469,80
	1 Llicència LCFC2K7MUL1PCA iGrafx Flowcharter		09/12/2008	EDIFICI		0	0
600201 18562		GI COMPRA	273,00	CASAL PERE QUART		273,00	273,00
	Llicència Google Earth Pro Cartografia		31/12/2008	EDIFICI		0	0
600201 18579		GI COMPRA	16.588,00	CASAL PERE QUART		16.588,00	16.588,00
	2 Llicències TT-AUTHOR		31/12/2008	EDIFICI		0	0
600201 18597		GI COMPRA	17.990,00	EDIFICI NARCIS GIRALT		49.542,00	49.542,00
	Plataforma genèrica de gestió de missatges		31/12/2008			0	0
600201 18905		GI COMPRA	32,75	CASAL PERE QUART		32,75	32,75
	FlashPhoenix Full version		31/12/2008			0	0
600201 18971		ED COMPRA	7.998,54	ESCOLA ILLA		7.998,54	7.998,54
	15 Llicència Adobe Creative Suite Design Premium CS4 Mac		31/12/2008	ESCOLA ILLA		0	0
600201 18972		ED COMPRA	149,00	ESCOLA ILLA		149,00	149,00
	Microsoft Office Mac Home Educació 2008 Escola Illa		31/12/2008	ESCOLA ILLA		0	0
600201 18983		GI COMPRA	183,17	EDIFICI NARCIS GIRALT	SEGONA PLANTA	183,17	183,17

# AJUNTAMENT-AJUNTAMENT DE SABADELL

Data obtenció 28/03/2019 14:56  
Pàg. 20

## LLIBRE A LLIBRE A: BENS, DRETS I OBLIGACIONS DE L'ENT LOCAL

EPÍGRAF: III.6 CRÈDITS I DRETS DE CARÀCTER PERSONAL

SUBEPÍGRAF:

CLASSIFICAC	N. BÉ	QUANT. DESCRIPCIÓ	C. GESTO T. ADQUISICIÓ C. COST	COST ADQUI. D- ALTA	CENTRE UBICACIÓ	PLANTA ESPAI	V.B.C. DOT. AMORT	F.A. V.C.
		Software SmartDraw 2009		31/12/2008	EDIFICI NARCÍS GIRALT	INFORMÀTICA	0	0
600201	19095		GI COMPRA	2.314,20	EDIFICI NARCIS GIRALT	SEGONA PLANTA	2.314,20	2.314,20
		Llicència MSDN		25/05/2009	EDIFICI NARCÍS GIRALT	INFORMÀTICA	0	0
600201	19155		GI COMPRA	2.035,80	BIBLIOTECA CENTRAL VAPOR BADIA		2.035,80	2.035,80
		Programari adaptació al sistema PuntXarxa		06/07/2009	EDIFICI		0	0
600201	19156		GI COMPRA	638,00	BIBLIOTECA CENTRAL VAPOR BADIA		638,00	638,00
		Programari Wifi personalitzat		06/07/2009	EDIFICI		0	0
600201	19176		GI COMPRA	389,76	BIBLIOTECA NORD		389,76	389,76
		Programari Punt Xarxa Espainternet		13/07/2009			0	0
600201	19220		GI COMPRA	638,00	CENTRE CÍVIC DE GRÀCIA		638,00	638,00
		Programari Wifi personalizat		31/07/2009	EDIFICI		0	0
600201	19422		ED COMPRA	129,00	ESCOLA ILLA		129,00	129,00
		Sistema operatiu MAC OS X LEOPARD		21/12/2009			0	0
600201	19435		GI COMPRA	21,12	CASAL PERE QUART		21,12	21,12
		Llicència WinSvrCAL 2008 OLP NL Gov UsrCAL		30/11/2009			0	0
600201	19436		GI COMPRA	21,12	CASAL PERE QUART		21,12	21,12
		Llicència WinSvrCAL 2008 OLP NL Gov UsrCAL		30/11/2009			0	0
600201	19437		GI COMPRA	21,12	CASAL PERE QUART		21,12	21,12
		Llicència WinSvrCAL 2008 OLP NL Gov UsrCAL		30/11/2009			0	0

# AJUNTAMENT-AJUNTAMENT DE SABADELL

Data obtenció 28/03/2019 14:56  
Pàg. 21

## LLIBRE A LLIBRE A: BENS, DRETS I OBLIGACIONS DE L'ENT LOCAL

EPÍGRAF: III.6 CRÈDITS I DRETS DE CARÀCTER PERSONAL

SUBEPÍGRAF:

CLASSIFICAC	N. BÉ	QUANT. DESCRIPCIÓ	C. GESTO T. ADQUISICIÓ C. COST	COST ADQUI. D- ALTA	CENTRE UBICACIÓ	PLANTA ESPAI	V.B.C. DOT. AMORT	F.A. V.C.
600201	19438	Llicència WinSvrCAL 2008 OLP NL Gov UsrCAL	GI COMPRA	21,12 30/11/2009	CASAL PERE QUART		21,12 0	21,12 0
600201	19439	Llicència WinSvrCAL 2008 OLP NL Gov UsrCAL	GI COMPRA	21,12 30/11/2009	CASAL PERE QUART		21,12 0	21,12 0
600201	19440	Llicència WinSvrCAL 2008 OLP NL Gov UsrCAL	GI COMPRA	21,12 30/11/2009	CASAL PERE QUART		21,12 0	21,12 0
600201	19441	Llicència WinSvrCAL 2008 OLP NL Gov UsrCAL	GI COMPRA	21,12 30/11/2009	CASAL PERE QUART		21,12 0	21,12 0
600201	19442	Llicència WinSvrCAL 2008 OLP NL Gov UsrCAL	GI COMPRA	21,12 30/11/2009	CASAL PERE QUART		21,12 0	21,12 0
600201	19443	Llicència WinSvrCAL 2008 OLP NL Gov UsrCAL	GI COMPRA	21,12 30/11/2009	CASAL PERE QUART		21,12 0	21,12 0
600201	19444	Llicència WinSvrCAL 2008 OLP NL Gov UsrCAL	GI COMPRA	21,12 30/11/2009	CASAL PERE QUART		21,12 0	21,12 0
600201	19445	Llicència WinSvrCAL 2008 OLP NL Gov UsrCAL	GI COMPRA	21,12 30/11/2009	CASAL PERE QUART		21,12 0	21,12 0
600201	19446	Llicència WinSvrCAL 2008 OLP NL Gov UsrCAL	GI COMPRA	21,12 30/11/2009	CASAL PERE QUART		21,12 0	21,12 0
600201	19447		GI COMPRA	21,12	CASAL PERE QUART		21,12	21,12

# AJUNTAMENT-AJUNTAMENT DE SABADELL

Data obtenció 28/03/2019 14:56  
 Pàg. 22

## LLIBRE A LLIBRE A: BENS, DRETS I OBLIGACIONS DE L'ENT LOCAL

EPÍGRAF: III.6 CRÈDITS I DRETS DE CARÀCTER PERSONAL

SUBEPÍGRAF:

CLASSIFICAC N. BÉ	QUANT. DESCRIPCIÓ	C. GESTO T. ADQUISICIÓ C. COST	COST ADQUI. D- ALTA	CENTRE UBICACIÓ	PLANTA ESPAI	V.B.C. DOT. AMORT	F.A. V.C.
600201	19448	Llicència WinSvrCAL 2008 OLP NL Gov UsrCAL	30/11/2009			0	0
		GI COMPRA	21,12	CASAL PERE QUART		21,12	21,12
600201	19449	Llicència WinSvrCAL 2008 OLP NL Gov UsrCAL	30/11/2009			0	0
		GI COMPRA	21,12	CASAL PERE QUART		21,12	21,12
600201	19450	Llicència WinSvrCAL 2008 OLP NL Gov UsrCAL	30/11/2009			0	0
		GI COMPRA	21,12	CASAL PERE QUART		21,12	21,12
600201	19451	Llicència WinSvrCAL 2008 OLP NL Gov UsrCAL	30/11/2009			0	0
		GI COMPRA	21,12	CASAL PERE QUART		21,12	21,12
600201	19452	Llicència WinSvrCAL 2008 OLP NL Gov UsrCAL	30/11/2009			0	0
		GI COMPRA	21,12	CASAL PERE QUART		21,12	21,12
600201	19453	Llicència WinSvrCAL 2008 OLP NL Gov UsrCAL	30/11/2009			0	0
		GI COMPRA	21,12	CASAL PERE QUART		21,12	21,12
600201	19454	Llicència WinSvrCAL 2008 OLP NL Gov UsrCAL	30/11/2009			0	0
		GI COMPRA	21,12	CASAL PERE QUART		21,12	21,12
600201	19455	Llicència WinSvrCAL 2008 OLP NL Gov UsrCAL	30/11/2009			0	0
		GI COMPRA	21,12	CASAL PERE QUART		21,12	21,12
600201	19456	Llicència WinSvrCAL 2008 OLP NL Gov UsrCAL	30/11/2009			0	0
		GI COMPRA	21,12	CASAL PERE QUART		21,12	21,12

# AJUNTAMENT-AJUNTAMENT DE SABADELL

Data obtenció 28/03/2019 14:56  
Pàg. 23

## LLIBRE A LLIBRE A: BENS, DRETS I OBLIGACIONS DE L'ENT LOCAL

EPÍGRAF: III.6 CRÈDITS I DRETS DE CARÀCTER PERSONAL

SUBEPÍGRAF:

CLASSIFICAC	N. BÉ	QUANT. DESCRIPCIÓ	C. GESTO T. ADQUISICIÓ C. COST	COST ADQUI. D- ALTA	CENTRE UBICACIÓ	PLANTA ESPAI	V.B.C. DOT. AMORT	F.A. V.C.
		Llicència WinSvrCAL 2008 OLP NL Gov UsrCAL		30/11/2009			0	0
600201	19457		GI COMPRA	21,12	CASAL PERE QUART		21,12	21,12
		Llicència WinSvrCAL 2008 OLP NL Gov UsrCAL		30/11/2009			0	0
600201	19458		GI COMPRA	21,12	CASAL PERE QUART		21,12	21,12
		Llicència WinSvrCAL 2008 OLP NL Gov UsrCAL		30/11/2009			0	0
600201	19459		GI COMPRA	21,12	CASAL PERE QUART		21,12	21,12
		Llicència WinSvrCAL 2008 OLP NL Gov UsrCAL		30/11/2009			0	0
600201	19460		GI COMPRA	21,12	CASAL PERE QUART		21,12	21,12
		Llicència WinSvrCAL 2008 OLP NL Gov UsrCAL		30/11/2009			0	0
600201	19461		GI COMPRA	21,12	CASAL PERE QUART		21,12	21,12
		Llicència WinSvrCAL 2008 OLP NL Gov UsrCAL		30/11/2009			0	0
600201	19462		GI COMPRA	21,12	CASAL PERE QUART		21,12	21,12
		Llicència WinSvrCAL 2008 OLP NL Gov UsrCAL		30/11/2009			0	0
600201	19463		GI COMPRA	21,12	CASAL PERE QUART		21,12	21,12
		Llicència WinSvrCAL 2008 OLP NL Gov UsrCAL		30/11/2009			0	0
600201	19464		GI COMPRA	21,12	CASAL PERE QUART		21,12	21,12
		Llicència WinSvrCAL 2008 OLP NL Gov UsrCAL		30/11/2009			0	0
600201	19465		GI COMPRA	21,12	CASAL PERE QUART		21,12	21,12

# AJUNTAMENT-AJUNTAMENT DE SABADELL

Data obtenció 28/03/2019 14:56  
Pàg. 24

## LLIBRE A LLIBRE A: BENS, DRETS I OBLIGACIONS DE L'ENT LOCAL

EPÍGRAF: III.6 CRÈDITS I DRETS DE CARÀCTER PERSONAL

SUBEPÍGRAF:

CLASSIFICAC	N. BÉ	QUANT. DESCRIPCIÓ	C. GESTO C. COST	T. ADQUISICIÓ	COST ADQUI. D- ALTA	CENTRE UBICACIÓ	PLANTA ESPAI	V.B.C. DOT. AMORT	F.A. V.C.
		Llicència WinSvrCAL 2008 OLP NL Gov UsrCAL			30/11/2009			0	0
600201	19466		GI COMPRA		21,12	CASAL PERE QUART		21,12	21,12
		Llicència WinSvrCAL 2008 OLP NL Gov UsrCAL			30/11/2009			0	0
600201	19467		GI COMPRA		21,12	CASAL PERE QUART		21,12	21,12
		Llicència WinSvrCAL 2008 OLP NL Gov UsrCAL			30/11/2009			0	0
600201	19468		GI COMPRA		21,12	CASAL PERE QUART		21,12	21,12
		Llicència WinSvrCAL 2008 OLP NL Gov UsrCAL			30/11/2009			0	0
600201	19469		GI COMPRA		21,12	CASAL PERE QUART		21,12	21,12
		Llicència WinSvrCAL 2008 OLP NL Gov UsrCAL			30/11/2009			0	0
600201	19470		GI COMPRA		21,12	CASAL PERE QUART		21,12	21,12
		Llicència WinSvrCAL 2008 OLP NL Gov UsrCAL			30/11/2009			0	0
600201	19471		GI COMPRA		21,12	CASAL PERE QUART		21,12	21,12
		Llicència WinSvrCAL 2008 OLP NL Gov UsrCAL			30/11/2009			0	0
600201	19472		GI COMPRA		21,12	CASAL PERE QUART		21,12	21,12
		Llicència WinSvrCAL 2008 OLP NL Gov UsrCAL			30/11/2009			0	0
600201	19473		GI COMPRA		21,12	CASAL PERE QUART		21,12	21,12
		Llicència WinSvrCAL 2008 OLP NL Gov UsrCAL			30/11/2009			0	0
600201	19474		GI COMPRA		21,12	CASAL PERE QUART		21,12	21,12

# AJUNTAMENT-AJUNTAMENT DE SABADELL

Data obtenció 28/03/2019 14:56  
Pàg. 25

## LLIBRE A LLIBRE A: BENS, DRETS I OBLIGACIONS DE L'ENT LOCAL

EPÍGRAF: III.6 CRÈDITS I DRETS DE CARÀCTER PERSONAL

SUBEPÍGRAF:

CLASSIFICAC	N. BÉ	QUANT. DESCRIPCIÓ	C. GESTO C. COST	T. ADQUISICIÓ	COST ADQUI. D- ALTA	CENTRE UBICACIÓ	PLANTA ESPAI	V.B.C. DOT. AMORT	F.A. V.C.
		Llicència WinSvrCAL 2008 OLP NL Gov UsrCAL			30/11/2009			0	0
600201	19475		GI COMPRA		21,12	CASAL PERE QUART		21,12	21,12
		Llicència WinSvrCAL 2008 OLP NL Gov UsrCAL			30/11/2009			0	0
600201	19476		GI COMPRA		21,12	CASAL PERE QUART		21,12	21,12
		Llicència WinSvrCAL 2008 OLP NL Gov UsrCAL			30/11/2009			0	0
600201	19477		GI COMPRA		21,12	CASAL PERE QUART		21,12	21,12
		Llicència WinSvrCAL 2008 OLP NL Gov UsrCAL			30/11/2009			0	0
600201	19478		GI COMPRA		21,12	CASAL PERE QUART		21,12	21,12
		Llicència WinSvrCAL 2008 OLP NL Gov UsrCAL			30/11/2009			0	0
600201	19479		GI COMPRA		21,12	CASAL PERE QUART		21,12	21,12
		Llicència WinSvrCAL 2008 OLP NL Gov UsrCAL			30/11/2009			0	0
600201	19480		GI COMPRA		21,12	CASAL PERE QUART		21,12	21,12
		Llicència WinSvrCAL 2008 OLP NL Gov UsrCAL			30/11/2009			0	0
600201	19481		GI COMPRA		21,12	CASAL PERE QUART		21,12	21,12
		Llicència WinSvrCAL 2008 OLP NL Gov UsrCAL			30/11/2009			0	0
600201	19482		GI COMPRA		21,12	CASAL PERE QUART		21,12	21,12
		Llicència WinSvrCAL 2008 OLP NL Gov UsrCAL			30/11/2009			0	0
600201	19483		GI COMPRA		21,12	CASAL PERE QUART		21,12	21,12

# AJUNTAMENT-AJUNTAMENT DE SABADELL

Data obtenció 28/03/2019 14:56  
Pàg. 26

## LLIBRE A LLIBRE A: BENS, DRETS I OBLIGACIONS DE L'ENT LOCAL

EPÍGRAF: III.6 CRÈDITS I DRETS DE CARÀCTER PERSONAL

SUBEPÍGRAF:

CLASSIFICAC	N. BÉ	QUANT. DESCRIPCIÓ	C. GESTO T. ADQUISICIÓ C. COST	COST ADQUI. D- ALTA	CENTRE UBICACIÓ	PLANTA ESPAI	V.B.C. DOT. AMORT	F.A. V.C.
		Llicència WinSvrCAL 2008 OLP NL Gov UsrCAL		30/11/2009			0	0
600201	19484		GI COMPRA	21,12	CASAL PERE QUART		21,12	21,12
		Llicència WinSvrCAL 2008 OLP NL Gov UsrCAL		30/11/2009			0	0
600201	19485		GI COMPRA	21,12	CASAL PERE QUART		21,12	21,12
		Llicència WinSvrCAL 2008 OLP NL Gov UsrCAL		30/11/2009			0	0
600201	19486		GI COMPRA	21,12	CASAL PERE QUART		21,12	21,12
		Llicència WinSvrCAL 2008 OLP NL Gov UsrCAL		30/11/2009			0	0
600201	19487		GI COMPRA	21,12	CASAL PERE QUART		21,12	21,12
		Llicència WinSvrCAL 2008 OLP NL Gov UsrCAL		30/11/2009			0	0
600201	19488		GI COMPRA	21,12	CASAL PERE QUART		21,12	21,12
		Llicència WinSvrCAL 2008 OLP NL Gov UsrCAL		30/11/2009			0	0
600201	19489		GI COMPRA	21,12	CASAL PERE QUART		21,12	21,12
		Llicència WinSvrCAL 2008 OLP NL Gov UsrCAL		30/11/2009			0	0
600201	19490		GI COMPRA	21,12	CASAL PERE QUART		21,12	21,12
		Llicència WinSvrCAL 2008 OLP NL Gov UsrCAL		30/11/2009			0	0
600201	19491		GI COMPRA	21,12	CASAL PERE QUART		21,12	21,12
		Llicència WinSvrCAL 2008 OLP NL Gov UsrCAL		30/11/2009			0	0
600201	19492		GI COMPRA	21,12	CASAL PERE QUART		21,12	21,12



# AJUNTAMENT-AJUNTAMENT DE SABADELL

Data obtenció 28/03/2019 14:56  
Pàg. 27

## LLIBRE A LLIBRE A: BENS, DRETS I OBLIGACIONS DE L'ENT LOCAL

EPÍGRAF: III.6 CRÈDITS I DRETS DE CARÀCTER PERSONAL

SUBEPÍGRAF:

CLASSIFICAC	N. BÉ	QUANT. DESCRIPCIÓ	C. GESTO C. COST	T. ADQUISICIÓ	COST ADQUI. D- ALTA	CENTRE UBICACIÓ	PLANTA ESPAI	V.B.C. DOT. AMORT	F.A. V.C.
		Llicència WinSvrCAL 2008 OLP NL Gov UsrCAL			30/11/2009			0	0
600201	19493		GI COMPRA		21,12	CASAL PERE QUART		21,12	21,12
		Llicència WinSvrCAL 2008 OLP NL Gov UsrCAL			30/11/2009			0	0
600201	19494		GI COMPRA		21,12	CASAL PERE QUART		21,12	21,12
		Llicència WinSvrCAL 2008 OLP NL Gov UsrCAL			30/11/2009			0	0
600201	19495		GI COMPRA		21,12	CASAL PERE QUART		21,12	21,12
		Llicència WinSvrCAL 2008 OLP NL Gov UsrCAL			30/11/2009			0	0
600201	19496		GI COMPRA		21,12	CASAL PERE QUART		21,12	21,12
		Llicència WinSvrCAL 2008 OLP NL Gov UsrCAL			30/11/2009			0	0
600201	19497		GI COMPRA		21,12	CASAL PERE QUART		21,12	21,12
		Llicència WinSvrCAL 2008 OLP NL Gov UsrCAL			30/11/2009			0	0
600201	19498		GI COMPRA		21,12	CASAL PERE QUART		21,12	21,12
		Llicència WinSvrCAL 2008 OLP NL Gov UsrCAL			30/11/2009			0	0
600201	19499		GI COMPRA		21,12	CASAL PERE QUART		21,12	21,12
		Llicència WinSvrCAL 2008 OLP NL Gov UsrCAL			30/11/2009			0	0
600201	19500		GI COMPRA		21,12	CASAL PERE QUART		21,12	21,12
		Llicència WinSvrCAL 2008 OLP NL Gov UsrCAL			30/11/2009			0	0
600201	19501		GI COMPRA		21,12	CASAL PERE QUART		21,12	21,12

# AJUNTAMENT-AJUNTAMENT DE SABADELL

Data obtenció 28/03/2019 14:56  
 Pàg. 28

## LLIBRE A LLIBRE A: BENS, DRETS I OBLIGACIONS DE L'ENT LOCAL

EPÍGRAF: III.6 CRÈDITS I DRETS DE CARÀCTER PERSONAL

SUBEPÍGRAF:

CLASSIFICAC N. BÉ	QUANT. DESCRIPCIÓ	C. GESTO T. ADQUISICIÓ C. COST	COST ADQUI. D- ALTA	CENTRE UBICACIÓ	PLANTA ESPAI	V.B.C. DOT. AMORT	F.A. V.C.
600201	19502	Llicència WinSvrCAL 2008 OLP NL Gov UsrCAL	30/11/2009			0	0
		GI COMPRA	21,12	CASAL PERE QUART		21,12	21,12
600201	19503	Llicència WinSvrCAL 2008 OLP NL Gov UsrCAL	30/11/2009			0	0
		GI COMPRA	21,12	CASAL PERE QUART		21,12	21,12
600201	19504	Llicència WinSvrCAL 2008 OLP NL Gov UsrCAL	30/11/2009			0	0
		GI COMPRA	21,12	CASAL PERE QUART		21,12	21,12
600201	19505	Llicència WinSvrCAL 2008 OLP NL Gov UsrCAL	30/11/2009			0	0
		GI COMPRA	21,12	CASAL PERE QUART		21,12	21,12
600201	19506	Llicència WinSvrCAL 2008 OLP NL Gov UsrCAL	30/11/2009			0	0
		GI COMPRA	21,12	CASAL PERE QUART		21,12	21,12
600201	19507	Llicència WinSvrCAL 2008 OLP NL Gov UsrCAL	30/11/2009			0	0
		GI COMPRA	21,12	CASAL PERE QUART		21,12	21,12
600201	19508	Llicència WinSvrCAL 2008 OLP NL Gov UsrCAL	30/11/2009			0	0
		GI COMPRA	21,12	CASAL PERE QUART		21,12	21,12
600201	19509	Llicència WinSvrCAL 2008 OLP NL Gov UsrCAL	30/11/2009			0	0
		GI COMPRA	21,12	CASAL PERE QUART		21,12	21,12
600201	19510	Llicència WinSvrCAL 2008 OLP NL Gov UsrCAL	30/11/2009			0	0
		GI COMPRA	21,12	CASAL PERE QUART		21,12	21,12

# AJUNTAMENT-AJUNTAMENT DE SABADELL

Data obtenció 28/03/2019 14:56  
 Pàg. 29

## LLIBRE A LLIBRE A: BENS, DRETS I OBLIGACIONS DE L'ENT LOCAL

EPÍGRAF: III.6 CRÈDITS I DRETS DE CARÀCTER PERSONAL

SUBEPÍGRAF:

CLASSIFICAC	N. BÉ	QUANT. DESCRIPCIÓ	C. GESTO T. ADQUISICIÓ C. COST	COST ADQUI. D- ALTA	CENTRE UBICACIÓ	PLANTA ESPAI	V.B.C. DOT. AMORT	F.A. V.C.
		Llicència WinSvrCAL 2008 OLP NL Gov UsrCAL		30/11/2009			0	0
600201	19511		GI COMPRA	21,12	CASAL PERE QUART		21,12	21,12
		Llicència WinSvrCAL 2008 OLP NL Gov UsrCAL		30/11/2009			0	0
600201	19512		GI COMPRA	21,12	CASAL PERE QUART		21,12	21,12
		Llicència WinSvrCAL 2008 OLP NL Gov UsrCAL		30/11/2009			0	0
600201	19513		GI COMPRA	21,12	CASAL PERE QUART		21,12	21,12
		Llicència WinSvrCAL 2008 OLP NL Gov UsrCAL		30/11/2009			0	0
600201	19514		GI COMPRA	21,12	CASAL PERE QUART		21,12	21,12
		Llicència WinSvrCAL 2008 OLP NL Gov UsrCAL		30/11/2009			0	0
600201	19515		GI COMPRA	21,12	CASAL PERE QUART		21,12	21,12
		Llicència WinSvrCAL 2008 OLP NL Gov UsrCAL		30/11/2009			0	0
600201	19516		GI COMPRA	21,12	CASAL PERE QUART		21,12	21,12
		Llicència WinSvrCAL 2008 OLP NL Gov UsrCAL		30/11/2009			0	0
600201	19517		GI COMPRA	21,12	CASAL PERE QUART		21,12	21,12
		Llicència WinSvrCAL 2008 OLP NL Gov UsrCAL		30/11/2009			0	0
600201	19518		GI COMPRA	21,12	CASAL PERE QUART		21,12	21,12
		Llicència WinSvrCAL 2008 OLP NL Gov UsrCAL		30/11/2009			0	0
600201	19519		GI COMPRA	21,12	CASAL PERE QUART		21,12	21,12

# AJUNTAMENT-AJUNTAMENT DE SABADELL

Data obtenció 28/03/2019 14:56  
Pàg. 30

## LLIBRE A LLIBRE A: BENS, DRETS I OBLIGACIONS DE L'ENT LOCAL

EPÍGRAF: III.6 CRÈDITS I DRETS DE CARÀCTER PERSONAL

SUBEPÍGRAF:

CLASSIFICAC N. BÉ	QUANT. DESCRIPCIÓ	C. GESTO T. ADQUISICIÓ C. COST	COST ADQUI. D- ALTA	CENTRE UBICACIÓ	PLANTA ESPAI	V.B.C. DOT. AMORT	F.A. V.C.
600201	19520	Llicència WinSvrCAL 2008 OLP NL Gov UsrCAL	30/11/2009			0	0
		GI COMPRA	21,12	CASAL PERE QUART		21,12	21,12
600201	19521	Llicència WinSvrCAL 2008 OLP NL Gov UsrCAL	30/11/2009			0	0
		GI COMPRA	21,12	CASAL PERE QUART		21,12	21,12
600201	19522	Llicència WinSvrCAL 2008 OLP NL Gov UsrCAL	30/11/2009			0	0
		GI COMPRA	21,12	CASAL PERE QUART		21,12	21,12
600201	19523	Llicència WinSvrCAL 2008 OLP NL Gov UsrCAL	30/11/2009			0	0
		GI COMPRA	21,12	CASAL PERE QUART		21,12	21,12
600201	19524	Llicència WinSvrCAL 2008 OLP NL Gov UsrCAL	30/11/2009			0	0
		GI COMPRA	21,12	CASAL PERE QUART		21,12	21,12
600201	19525	Llicència WinSvrCAL 2008 OLP NL Gov UsrCAL	30/11/2009			0	0
		GI COMPRA	21,12	CASAL PERE QUART		21,12	21,12
600201	19526	Llicència WinSvrCAL 2008 OLP NL Gov UsrCAL	30/11/2009			0	0
		GI COMPRA	21,12	CASAL PERE QUART		21,12	21,12
600201	19527	Llicència WinSvrCAL 2008 OLP NL Gov UsrCAL	30/11/2009			0	0
		GI COMPRA	21,12	CASAL PERE QUART		21,12	21,12
600201	19528	Llicència WinSvrCAL 2008 OLP NL Gov UsrCAL	30/11/2009			0	0
		GI COMPRA	21,12	CASAL PERE QUART		21,12	21,12

# AJUNTAMENT-AJUNTAMENT DE SABADELL

Data obtenció 28/03/2019 14:56  
 Pàg. 31

## LLIBRE A LLIBRE A: BENS, DRETS I OBLIGACIONS DE L'ENT LOCAL

EPÍGRAF: III.6 CRÈDITS I DRETS DE CARÀCTER PERSONAL

SUBEPÍGRAF:

CLASSIFICAC N. BÉ	QUANT. DESCRIPCIÓ	C. GESTO T. ADQUISICIÓ C. COST	COST ADQUI. D- ALTA	CENTRE UBICACIÓ	PLANTA ESPAI	V.B.C. DOT. AMORT	F.A. V.C.
600201	19529	Llicència WinSvrCAL 2008 OLP NL Gov UsrCAL	30/11/2009			0	0
		GI COMPRA	21,12	CASAL PERE QUART		21,12	21,12
600201	19530	Llicència WinSvrCAL 2008 OLP NL Gov UsrCAL	30/11/2009			0	0
		GI COMPRA	21,12	CASAL PERE QUART		21,12	21,12
600201	19531	Llicència WinSvrCAL 2008 OLP NL Gov UsrCAL	30/11/2009			0	0
		GI COMPRA	21,12	CASAL PERE QUART		21,12	21,12
600201	19532	Llicència WinSvrCAL 2008 OLP NL Gov UsrCAL	30/11/2009			0	0
		GI COMPRA	21,12	CASAL PERE QUART		21,12	21,12
600201	19533	Llicència WinSvrCAL 2008 OLP NL Gov UsrCAL	30/11/2009			0	0
		GI COMPRA	21,12	CASAL PERE QUART		21,12	21,12
600201	19534	Llicència WinSvrCAL 2008 OLP NL Gov UsrCAL	30/11/2009			0	0
		GI COMPRA	21,12	CASAL PERE QUART		21,12	21,12
600201	19535	Llicència WinSvrCAL 2008 OLP NL Gov UsrCAL	30/11/2009			0	0
		GI COMPRA	21,12	CASAL PERE QUART		21,12	21,12
600201	19536	Llicència WinSvrCAL 2008 OLP NL Gov UsrCAL	30/11/2009			0	0
		GI COMPRA	21,12	CASAL PERE QUART		21,12	21,12
600201	19537	Llicència WinSvrCAL 2008 OLP NL Gov UsrCAL	30/11/2009			0	0
		GI COMPRA	21,12	CASAL PERE QUART		21,12	21,12

# AJUNTAMENT-AJUNTAMENT DE SABADELL

Data obtenció 28/03/2019 14:56  
 Pàg. 32

## LLIBRE A LLIBRE A: BENS, DRETS I OBLIGACIONS DE L'ENT LOCAL

EPÍGRAF: III.6 CRÈDITS I DRETS DE CARÀCTER PERSONAL

SUBEPÍGRAF:

CLASSIFICAC N. BÉ	QUANT. DESCRIPCIÓ	C. GESTO T. ADQUISICIÓ C. COST	COST ADQUI. D- ALTA	CENTRE UBICACIÓ	PLANTA ESPAI	V.B.C. DOT. AMORT	F.A. V.C.
600201	19538	Llicència WinSvrCAL 2008 OLP NL Gov UsrCAL	30/11/2009			0	0
		GI COMPRA	21,12	CASAL PERE QUART		21,12	21,12
600201	19539	Llicència WinSvrCAL 2008 OLP NL Gov UsrCAL	30/11/2009			0	0
		GI COMPRA	21,12	CASAL PERE QUART		21,12	21,12
600201	19540	Llicència WinSvrCAL 2008 OLP NL Gov UsrCAL	30/11/2009			0	0
		GI COMPRA	21,12	CASAL PERE QUART		21,12	21,12
600201	19541	Llicència WinSvrCAL 2008 OLP NL Gov UsrCAL	30/11/2009			0	0
		GI COMPRA	21,12	CASAL PERE QUART		21,12	21,12
600201	19542	Llicència WinSvrCAL 2008 OLP NL Gov UsrCAL	30/11/2009			0	0
		GI COMPRA	21,12	CASAL PERE QUART		21,12	21,12
600201	19543	Llicència WinSvrCAL 2008 OLP NL Gov UsrCAL	30/11/2009			0	0
		GI COMPRA	21,12	CASAL PERE QUART		21,12	21,12
600201	19544	Llicència WinSvrCAL 2008 OLP NL Gov UsrCAL	30/11/2009			0	0
		GI COMPRA	21,12	CASAL PERE QUART		21,12	21,12
600201	19545	Llicència WinSvrCAL 2008 OLP NL Gov UsrCAL	30/11/2009			0	0
		GI COMPRA	21,12	CASAL PERE QUART		21,12	21,12
600201	19546	Llicència WinSvrCAL 2008 OLP NL Gov UsrCAL	30/11/2009			0	0
		GI COMPRA	21,12	CASAL PERE QUART		21,12	21,12

# AJUNTAMENT-AJUNTAMENT DE SABADELL

Data obtenció 28/03/2019 14:56  
Pàg. 33

## LLIBRE A LLIBRE A: BENS, DRETS I OBLIGACIONS DE L'ENT LOCAL

EPÍGRAF: III.6 CRÈDITS I DRETS DE CARÀCTER PERSONAL

SUBEPÍGRAF:

CLASSIFICAC N. BÉ	QUANT. DESCRIPCIÓ	C. GESTO T. ADQUISICIÓ C. COST	COST ADQUI. D- ALTA	CENTRE UBICACIÓ	PLANTA ESPAI	V.B.C. DOT. AMORT	F.A. V.C.
600201	19547	Llicència WinSvrCAL 2008 OLP NL Gov UsrCAL	30/11/2009			0	0
		GI COMPRA	21,12	CASAL PERE QUART		21,12	21,12
600201	19548	Llicència WinSvrCAL 2008 OLP NL Gov UsrCAL	30/11/2009			0	0
		GI COMPRA	21,12	CASAL PERE QUART		21,12	21,12
600201	19549	Llicència WinSvrCAL 2008 OLP NL Gov UsrCAL	30/11/2009			0	0
		GI COMPRA	21,12	CASAL PERE QUART		21,12	21,12
600201	19550	Llicència WinSvrCAL 2008 OLP NL Gov UsrCAL	30/11/2009			0	0
		GI COMPRA	21,12	CASAL PERE QUART		21,12	21,12
600201	19551	Llicència WinSvrCAL 2008 OLP NL Gov UsrCAL	30/11/2009			0	0
		GI COMPRA	21,12	CASAL PERE QUART		21,12	21,12
600201	19552	Llicència WinSvrCAL 2008 OLP NL Gov UsrCAL	30/11/2009			0	0
		GI COMPRA	21,12	CASAL PERE QUART		21,12	21,12
600201	19553	Llicència WinSvrCAL 2008 OLP NL Gov UsrCAL	30/11/2009			0	0
		GI COMPRA	21,12	CASAL PERE QUART		21,12	21,12
600201	19554	Llicència WinSvrCAL 2008 OLP NL Gov UsrCAL	30/11/2009			0	0
		GI COMPRA	21,12	CASAL PERE QUART		21,12	21,12
600201	19555	Llicència WinSvrCAL 2008 OLP NL Gov UsrCAL	30/11/2009			0	0
		GI COMPRA	21,12	CASAL PERE QUART		21,12	21,12

# AJUNTAMENT-AJUNTAMENT DE SABADELL

Data obtenció 28/03/2019 14:56  
 Pàg. 34

## LLIBRE A LLIBRE A: BENS, DRETS I OBLIGACIONS DE L'ENT LOCAL

EPÍGRAF: III.6 CRÈDITS I DRETS DE CARÀCTER PERSONAL

SUBEPÍGRAF:

CLASSIFICAC	N. BÉ	QUANT. DESCRIPCIÓ	C. GESTO T. ADQUISICIÓ C. COST	COST ADQUI. D- ALTA	CENTRE UBICACIÓ	PLANTA ESPAI	V.B.C. DOT. AMORT	F.A. V.C.
600201	19556	Llicència WinSvrCAL 2008 OLP NL Gov UsrCAL	GI COMPRA	21,12	CASAL PERE QUART		0	0
600201	19557	Llicència WinSvrCAL 2008 OLP NL Gov UsrCAL	GI COMPRA	21,12	CASAL PERE QUART		0	0
600201	19558	Llicència WinSvrCAL 2008 OLP NL Gov UsrCAL	GI COMPRA	21,12	CASAL PERE QUART		0	0
600201	19559	Llicència WinSvrCAL 2008 OLP NL Gov UsrCAL	GI COMPRA	21,12	CASAL PERE QUART		0	0
600201	19560	Llicència WinSvrCAL 2008 OLP NL Gov UsrCAL	GI COMPRA	21,12	CASAL PERE QUART		0	0
600201	19561	Llicència WinSvrCAL 2008 OLP NL Gov UsrCAL	GI COMPRA	21,12	CASAL PERE QUART		0	0
600201	19562	Llicència WinSvrCAL 2008 OLP NL Gov UsrCAL	GI COMPRA	21,12	CASAL PERE QUART		0	0
600201	19563	Llicència WinSvrCAL 2008 OLP NL Gov UsrCAL	GI COMPRA	21,12	CASAL PERE QUART		0	0
600201	19564	Llicència WinSvrCAL 2008 OLP NL Gov UsrCAL	GI COMPRA	21,12	CASAL PERE QUART		0	0



# AJUNTAMENT-AJUNTAMENT DE SABADELL

Data obtenció 28/03/2019 14:56  
Pàg. 35

## LLIBRE A LLIBRE A: BENS, DRETS I OBLIGACIONS DE L'ENT LOCAL

EPÍGRAF: III.6 CRÈDITS I DRETS DE CARÀCTER PERSONAL

SUBEPÍGRAF:

CLASSIFICAC N. BÉ	QUANT. DESCRIPCIÓ	C. GESTO T. ADQUISICIÓ C. COST	COST ADQUI. D- ALTA	CENTRE UBICACIÓ	PLANTA ESPAI	V.B.C. DOT. AMORT	F.A. V.C.
600201	19565	Llicència WinSvrCAL 2008 OLP NL Gov UsrCAL	30/11/2009			0	0
		GI COMPRA	21,12	CASAL PERE QUART		21,12	21,12
600201	19566	Llicència WinSvrCAL 2008 OLP NL Gov UsrCAL	30/11/2009			0	0
		GI COMPRA	21,12	CASAL PERE QUART		21,12	21,12
600201	19567	Llicència WinSvrCAL 2008 OLP NL Gov UsrCAL	30/11/2009			0	0
		GI COMPRA	21,12	CASAL PERE QUART		21,12	21,12
600201	19568	Llicència WinSvrCAL 2008 OLP NL Gov UsrCAL	30/11/2009			0	0
		GI COMPRA	21,12	CASAL PERE QUART		21,12	21,12
600201	19569	Llicència WinSvrCAL 2008 OLP NL Gov UsrCAL	30/11/2009			0	0
		GI COMPRA	21,12	CASAL PERE QUART		21,12	21,12
600201	19570	Llicència WinSvrCAL 2008 OLP NL Gov UsrCAL	30/11/2009			0	0
		GI COMPRA	21,12	CASAL PERE QUART		21,12	21,12
600201	19571	Llicència WinSvrCAL 2008 OLP NL Gov UsrCAL	30/11/2009			0	0
		GI COMPRA	21,12	CASAL PERE QUART		21,12	21,12
600201	19572	Llicència WinSvrCAL 2008 OLP NL Gov UsrCAL	30/11/2009			0	0
		GI COMPRA	21,12	CASAL PERE QUART		21,12	21,12
600201	19573	Llicència WinSvrCAL 2008 OLP NL Gov UsrCAL	30/11/2009			0	0
		GI COMPRA	21,12	CASAL PERE QUART		21,12	21,12

# AJUNTAMENT-AJUNTAMENT DE SABADELL

Data obtenció 28/03/2019 14:56  
Pàg. 36

## LLIBRE A LLIBRE A: BENS, DRETS I OBLIGACIONS DE L'ENT LOCAL

EPÍGRAF: III.6 CRÈDITS I DRETS DE CARÀCTER PERSONAL

SUBEPÍGRAF:

CLASSIFICAC	N. BÉ	QUANT. DESCRIPCIÓ	C. GESTO T. ADQUISICIÓ C. COST	COST ADQUI. D- ALTA	CENTRE UBICACIÓ	PLANTA ESPAI	V.B.C. DOT. AMORT	F.A. V.C.
		Llicència WinSvrCAL 2008 OLP NL Gov UsrCAL		30/11/2009			0	0
600201	19574		GI COMPRA	21,12	CASAL PERE QUART		21,12	21,12
		Llicència WinSvrCAL 2008 OLP NL Gov UsrCAL		30/11/2009			0	0
600201	19575		GI COMPRA	21,12	CASAL PERE QUART		21,12	21,12
		Llicència WinSvrCAL 2008 OLP NL Gov UsrCAL		30/11/2009			0	0
600201	19576		GI COMPRA	21,12	CASAL PERE QUART		21,12	21,12
		Llicència WinSvrCAL 2008 OLP NL Gov UsrCAL		30/11/2009			0	0
600201	19577		GI COMPRA	21,12	CASAL PERE QUART		21,12	21,12
		Llicència WinSvrCAL 2008 OLP NL Gov UsrCAL		30/11/2009			0	0
600201	19578		GI COMPRA	21,12	CASAL PERE QUART		21,12	21,12
		Llicència WinSvrCAL 2008 OLP NL Gov UsrCAL		30/11/2009			0	0
600201	19579		GI COMPRA	21,12	CASAL PERE QUART		21,12	21,12
		Llicència WinSvrCAL 2008 OLP NL Gov UsrCAL		30/11/2009			0	0
600201	19580		GI COMPRA	21,12	CASAL PERE QUART		21,12	21,12
		Llicència WinSvrCAL 2008 OLP NL Gov UsrCAL		30/11/2009			0	0
600201	19581		GI COMPRA	21,12	CASAL PERE QUART		21,12	21,12
		Llicència WinSvrCAL 2008 OLP NL Gov UsrCAL		30/11/2009			0	0
600201	19582		GI COMPRA	21,12	CASAL PERE QUART		21,12	21,12

# AJUNTAMENT-AJUNTAMENT DE SABADELL

Data obtenció 28/03/2019 14:56  
Pàg. 37

## LLIBRE A LLIBRE A: BENS, DRETS I OBLIGACIONS DE L'ENT LOCAL

EPÍGRAF: III.6 CRÈDITS I DRETS DE CARÀCTER PERSONAL

SUBEPÍGRAF:

CLASSIFICAC	N. BÉ	QUANT. DESCRIPCIÓ	C. GESTO C. COST	T. ADQUISICIÓ	COST ADQUI. D- ALTA	CENTRE UBICACIÓ	PLANTA ESPAI	V.B.C. DOT. AMORT	F.A. V.C.
		Llicència WinSvrCAL 2008 OLP NL Gov UsrCAL			30/11/2009			0	0
600201	19583		GI COMPRA		21,12	CASAL PERE QUART		21,12	21,12
		Llicència WinSvrCAL 2008 OLP NL Gov UsrCAL			30/11/2009			0	0
600201	19584		GI COMPRA		21,12	CASAL PERE QUART		21,12	21,12
		Llicència WinSvrCAL 2008 OLP NL Gov UsrCAL			30/11/2009			0	0
600201	19585		GI COMPRA		21,12	CASAL PERE QUART		21,12	21,12
		Llicència WinSvrCAL 2008 OLP NL Gov UsrCAL			30/11/2009			0	0
600201	19586		GI COMPRA		21,12	CASAL PERE QUART		21,12	21,12
		Llicència WinSvrCAL 2008 OLP NL Gov UsrCAL			30/11/2009			0	0
600201	19587		GI COMPRA		21,12	CASAL PERE QUART		21,12	21,12
		Llicència WinSvrCAL 2008 OLP NL Gov UsrCAL			30/11/2009			0	0
600201	19588		GI COMPRA		21,12	CASAL PERE QUART		21,12	21,12
		Llicència WinSvrCAL 2008 OLP NL Gov UsrCAL			30/11/2009			0	0
600201	19589		GI COMPRA		21,12	CASAL PERE QUART		21,12	21,12
		Llicència WinSvrCAL 2008 OLP NL Gov UsrCAL			30/11/2009			0	0
600201	19590		GI COMPRA		21,12	CASAL PERE QUART		21,12	21,12
		Llicència WinSvrCAL 2008 OLP NL Gov UsrCAL			30/11/2009			0	0
600201	19591		GI COMPRA		21,12	CASAL PERE QUART		21,12	21,12

# AJUNTAMENT-AJUNTAMENT DE SABADELL

Data obtenció 28/03/2019 14:56  
 Pàg. 38

## LLIBRE A LLIBRE A: BENS, DRETS I OBLIGACIONS DE L'ENT LOCAL

EPÍGRAF: III.6 CRÈDITS I DRETS DE CARÀCTER PERSONAL

SUBEPÍGRAF:

CLASSIFICAC	N. BÉ	QUANT. DESCRIPCIÓ	C. GESTO T. ADQUISICIÓ C. COST	COST ADQUI. D- ALTA	CENTRE UBICACIÓ	PLANTA ESPAI	V.B.C. DOT. AMORT	F.A. V.C.
		Llicència WinSvrCAL 2008 OLP NL Gov UsrCAL		30/11/2009			0	0
600201	19592		GI COMPRA	21,12	CASAL PERE QUART		21,12	21,12
		Llicència WinSvrCAL 2008 OLP NL Gov UsrCAL		30/11/2009			0	0
600201	19593		GI COMPRA	21,12	CASAL PERE QUART		21,12	21,12
		Llicència WinSvrCAL 2008 OLP NL Gov UsrCAL		30/11/2009			0	0
600201	19594		GI COMPRA	21,12	CASAL PERE QUART		21,12	21,12
		Llicència WinSvrCAL 2008 OLP NL Gov UsrCAL		30/11/2009			0	0
600201	19595		GI COMPRA	21,12	CASAL PERE QUART		21,12	21,12
		Llicència WinSvrCAL 2008 OLP NL Gov UsrCAL		30/11/2009			0	0
600201	19596		GI COMPRA	21,12	CASAL PERE QUART		21,12	21,12
		Llicència WinSvrCAL 2008 OLP NL Gov UsrCAL		30/11/2009			0	0
600201	19597		GI COMPRA	21,12	CASAL PERE QUART		21,12	21,12
		Llicència WinSvrCAL 2008 OLP NL Gov UsrCAL		30/11/2009			0	0
600201	19598		GI COMPRA	21,12	CASAL PERE QUART		21,12	21,12
		Llicència WinSvrCAL 2008 OLP NL Gov UsrCAL		30/11/2009			0	0
600201	19599		GI COMPRA	21,12	CASAL PERE QUART		21,12	21,12
		Llicència WinSvrCAL 2008 OLP NL Gov UsrCAL		30/11/2009			0	0
600201	19600		GI COMPRA	21,12	CASAL PERE QUART		21,12	21,12

# AJUNTAMENT-AJUNTAMENT DE SABADELL

Data obtenció 28/03/2019 14:56  
 Pàg. 39

## LLIBRE A LLIBRE A: BENS, DRETS I OBLIGACIONS DE L'ENT LOCAL

EPÍGRAF: III.6 CRÈDITS I DRETS DE CARÀCTER PERSONAL

SUBEPÍGRAF:

CLASSIFICAC	N. BÉ	QUANT. DESCRIPCIÓ	C. GESTO C. COST	T. ADQUISICIÓ	COST ADQUI. D- ALTA	CENTRE UBICACIÓ	PLANTA ESPAI	V.B.C. DOT. AMORT	F.A. V.C.
		Llicència WinSvrCAL 2008 OLP NL Gov UsrCAL			30/11/2009			0	0
600201	19601		GI COMPRA		21,12	CASAL PERE QUART		21,12	21,12
		Llicència WinSvrCAL 2008 OLP NL Gov UsrCAL			30/11/2009			0	0
600201	19602		GI COMPRA		21,12	CASAL PERE QUART		21,12	21,12
		Llicència WinSvrCAL 2008 OLP NL Gov UsrCAL			30/11/2009			0	0
600201	19603		GI COMPRA		21,12	CASAL PERE QUART		21,12	21,12
		Llicència WinSvrCAL 2008 OLP NL Gov UsrCAL			30/11/2009			0	0
600201	19604		GI COMPRA		21,12	CASAL PERE QUART		21,12	21,12
		Llicència WinSvrCAL 2008 OLP NL Gov UsrCAL			30/11/2009			0	0
600201	19605		GI COMPRA		21,12	CASAL PERE QUART		21,12	21,12
		Llicència WinSvrCAL 2008 OLP NL Gov UsrCAL			30/11/2009			0	0
600201	19606		GI COMPRA		21,12	CASAL PERE QUART		21,12	21,12
		Llicència WinSvrCAL 2008 OLP NL Gov UsrCAL			30/11/2009			0	0
600201	19607		GI COMPRA		21,12	CASAL PERE QUART		21,12	21,12
		Llicència WinSvrCAL 2008 OLP NL Gov UsrCAL			30/11/2009			0	0
600201	19608		GI COMPRA		21,12	CASAL PERE QUART		21,12	21,12
		Llicència WinSvrCAL 2008 OLP NL Gov UsrCAL			30/11/2009			0	0
600201	19609		GI COMPRA		21,12	CASAL PERE QUART		21,12	21,12

# AJUNTAMENT-AJUNTAMENT DE SABADELL

Data obtenció 28/03/2019 14:56  
 Pàg. 40

## LLIBRE A LLIBRE A: BENS, DRETS I OBLIGACIONS DE L'ENT LOCAL

EPÍGRAF: III.6 CRÈDITS I DRETS DE CARÀCTER PERSONAL

SUBEPÍGRAF:

CLASSIFICAC	N. BÉ	QUANT. DESCRIPCIÓ	C. GESTO T. ADQUISICIÓ C. COST	COST ADQUI. D- ALTA	CENTRE UBICACIÓ	PLANTA ESPAI	V.B.C. DOT. AMORT	F.A. V.C.
600201	19610	Llicència WinSvrCAL 2008 OLP NL Gov UsrCAL	GI COMPRA	21,12	CASAL PERE QUART		0	0
600201	19611	Llicència WinSvrCAL 2008 OLP NL Gov UsrCAL	GI COMPRA	21,12	CASAL PERE QUART		0	0
600201	19612	Llicència WinSvrCAL 2008 OLP NL Gov UsrCAL	GI COMPRA	21,12	CASAL PERE QUART		0	0
600201	19613	Llicència WinSvrCAL 2008 OLP NL Gov UsrCAL	GI COMPRA	21,12	CASAL PERE QUART		0	0
600201	19614	Llicència WinSvrCAL 2008 OLP NL Gov UsrCAL	GI COMPRA	21,12	CASAL PERE QUART		0	0
600201	19615	Llicència WinSvrCAL 2008 OLP NL Gov UsrCAL	GI COMPRA	21,12	CASAL PERE QUART		0	0
600201	19616	Llicència WinSvrCAL 2008 OLP NL Gov UsrCAL	GI COMPRA	21,12	CASAL PERE QUART		0	0
600201	19617	Llicència WinSvrCAL 2008 OLP NL Gov UsrCAL	GI COMPRA	21,12	CASAL PERE QUART		0	0
600201	19618	Llicència WinSvrCAL 2008 OLP NL Gov UsrCAL	GI COMPRA	21,12	CASAL PERE QUART		0	0

# AJUNTAMENT-AJUNTAMENT DE SABADELL

Data obtenció 28/03/2019 14:56  
 Pàg. 41

## LLIBRE A LLIBRE A: BENS, DRETS I OBLIGACIONS DE L'ENT LOCAL

EPÍGRAF: III.6 CRÈDITS I DRETS DE CARÀCTER PERSONAL

SUBEPÍGRAF:

CLASSIFICAC N. BÉ	QUANT. DESCRIPCIÓ	C. GESTO T. ADQUISICIÓ C. COST	COST ADQUI. D- ALTA	CENTRE UBICACIÓ	PLANTA ESPAI	V.B.C. DOT. AMORT	F.A. V.C.
600201	19619	Llicència WinSvrCAL 2008 OLP NL Gov UsrCAL	30/11/2009			0	0
		GI COMPRA	21,12	CASAL PERE QUART		21,12	21,12
600201	19620	Llicència WinSvrCAL 2008 OLP NL Gov UsrCAL	30/11/2009			0	0
		GI COMPRA	21,12	CASAL PERE QUART		21,12	21,12
600201	19621	Llicència WinSvrCAL 2008 OLP NL Gov UsrCAL	30/11/2009			0	0
		GI COMPRA	21,12	CASAL PERE QUART		21,12	21,12
600201	19622	Llicència WinSvrCAL 2008 OLP NL Gov UsrCAL	30/11/2009			0	0
		GI COMPRA	21,12	CASAL PERE QUART		21,12	21,12
600201	19623	Llicència WinSvrCAL 2008 OLP NL Gov UsrCAL	30/11/2009			0	0
		GI COMPRA	21,12	CASAL PERE QUART		21,12	21,12
600201	19624	Llicència WinSvrCAL 2008 OLP NL Gov UsrCAL	30/11/2009			0	0
		GI COMPRA	21,12	CASAL PERE QUART		21,12	21,12
600201	19625	Llicència WinSvrCAL 2008 OLP NL Gov UsrCAL	30/11/2009			0	0
		GI COMPRA	21,12	CASAL PERE QUART		21,12	21,12
600201	19626	Llicència WinSvrCAL 2008 OLP NL Gov UsrCAL	30/11/2009			0	0
		GI COMPRA	21,12	CASAL PERE QUART		21,12	21,12
600201	19627	Llicència WinSvrCAL 2008 OLP NL Gov UsrCAL	30/11/2009			0	0
		GI COMPRA	21,12	CASAL PERE QUART		21,12	21,12

# AJUNTAMENT-AJUNTAMENT DE SABADELL

Data obtenció 28/03/2019 14:56  
 Pàg. 42

## LLIBRE A LLIBRE A: BENS, DRETS I OBLIGACIONS DE L'ENT LOCAL

EPÍGRAF: III.6 CRÈDITS I DRETS DE CARÀCTER PERSONAL

SUBEPÍGRAF:

CLASSIFICAC	N. BÉ	QUANT. DESCRIPCIÓ	C. GESTO C. COST	T. ADQUISICIÓ	COST ADQUI. D- ALTA	CENTRE UBICACIÓ	PLANTA ESPAI	V.B.C. DOT. AMORT	F.A. V.C.
		Llicència WinSvrCAL 2008 OLP NL Gov UsrCAL			30/11/2009			0	0
600201	19628		GI COMPRA		21,12	CASAL PERE QUART		21,12	21,12
		Llicència WinSvrCAL 2008 OLP NL Gov UsrCAL			30/11/2009			0	0
600201	19629		GI COMPRA		21,12	CASAL PERE QUART		21,12	21,12
		Llicència WinSvrCAL 2008 OLP NL Gov UsrCAL			30/11/2009			0	0
600201	19630		GI COMPRA		21,12	CASAL PERE QUART		21,12	21,12
		Llicència WinSvrCAL 2008 OLP NL Gov UsrCAL			30/11/2009			0	0
600201	19631		GI COMPRA		21,12	CASAL PERE QUART		21,12	21,12
		Llicència WinSvrCAL 2008 OLP NL Gov UsrCAL			30/11/2009			0	0
600201	19632		GI COMPRA		21,12	CASAL PERE QUART		21,12	21,12
		Llicència WinSvrCAL 2008 OLP NL Gov UsrCAL			30/11/2009			0	0
600201	19633		GI COMPRA		21,12	CASAL PERE QUART		21,12	21,12
		Llicència WinSvrCAL 2008 OLP NL Gov UsrCAL			30/11/2009			0	0
600201	19634		GI COMPRA		21,12	CASAL PERE QUART		21,12	21,12
		Llicència WinSvrCAL 2008 OLP NL Gov UsrCAL			30/11/2009			0	0
600201	19635		GI COMPRA		21,12	CASAL PERE QUART		21,12	21,12
		Llicència WinSvrCAL 2008 OLP NL Gov UsrCAL			30/11/2009			0	0
600201	19636		GI COMPRA		21,12	CASAL PERE QUART		21,12	21,12



# AJUNTAMENT-AJUNTAMENT DE SABADELL

Data obtenció 28/03/2019 14:56  
Pàg. 43

## LLIBRE A LLIBRE A: BENS, DRETS I OBLIGACIONS DE L'ENT LOCAL

EPÍGRAF: III.6 CRÈDITS I DRETS DE CARÀCTER PERSONAL

SUBEPÍGRAF:

CLASSIFICAC	N. BÉ	QUANT. DESCRIPCIÓ	C. GESTO C. COST	T. ADQUISICIÓ	COST ADQUI. D- ALTA	CENTRE UBICACIÓ	PLANTA ESPAI	V.B.C. DOT. AMORT	F.A. V.C.
		Llicència WinSvrCAL 2008 OLP NL Gov UsrCAL			30/11/2009			0	0
600201	19637		GI COMPRA		21,12	CASAL PERE QUART		21,12	21,12
		Llicència WinSvrCAL 2008 OLP NL Gov UsrCAL			30/11/2009			0	0
600201	19638		GI COMPRA		21,12	CASAL PERE QUART		21,12	21,12
		Llicència WinSvrCAL 2008 OLP NL Gov UsrCAL			30/11/2009			0	0
600201	19639		GI COMPRA		21,12	CASAL PERE QUART		21,12	21,12
		Llicència WinSvrCAL 2008 OLP NL Gov UsrCAL			30/11/2009			0	0
600201	19640		GI COMPRA		21,12	CASAL PERE QUART		21,12	21,12
		Llicència WinSvrCAL 2008 OLP NL Gov UsrCAL			30/11/2009			0	0
600201	19641		GI COMPRA		21,12	CASAL PERE QUART		21,12	21,12
		Llicència WinSvrCAL 2008 OLP NL Gov UsrCAL			30/11/2009			0	0
600201	19642		GI COMPRA		21,12	CASAL PERE QUART		21,12	21,12
		Llicència WinSvrCAL 2008 OLP NL Gov UsrCAL			30/11/2009			0	0
600201	19643		GI COMPRA		21,12	CASAL PERE QUART		21,12	21,12
		Llicència WinSvrCAL 2008 OLP NL Gov UsrCAL			30/11/2009			0	0
600201	19644		GI COMPRA		21,12	CASAL PERE QUART		21,12	21,12
		Llicència WinSvrCAL 2008 OLP NL Gov UsrCAL			30/11/2009			0	0
600201	19645		GI COMPRA		21,12	CASAL PERE QUART		21,12	21,12

# AJUNTAMENT-AJUNTAMENT DE SABADELL

Data obtenció 28/03/2019 14:56  
Pàg. 44

## LLIBRE A LLIBRE A: BENS, DRETS I OBLIGACIONS DE L'ENT LOCAL

EPÍGRAF: III.6 CRÈDITS I DRETS DE CARÀCTER PERSONAL

SUBEPÍGRAF:

CLASSIFICAC N. BÉ	QUANT. DESCRIPCIÓ	C. GESTO T. ADQUISICIÓ C. COST	COST ADQUI. D- ALTA	CENTRE UBICACIÓ	PLANTA ESPAI	V.B.C. DOT. AMORT	F.A. V.C.
600201	19646	Llicència WinSvrCAL 2008 OLP NL Gov UsrCAL GI COMPRA	30/11/2009 21,12	CASAL PERE QUART		0 21,12	0 21,12
600201	19647	Llicència WinSvrCAL 2008 OLP NL Gov UsrCAL GI COMPRA	30/11/2009 21,12	CASAL PERE QUART		0 21,12	0 21,12
600201	19648	Llicència WinSvrCAL 2008 OLP NL Gov UsrCAL GI COMPRA	30/11/2009 21,12	CASAL PERE QUART		0 21,12	0 21,12
600201	19649	Llicència WinSvrCAL 2008 OLP NL Gov UsrCAL GI COMPRA	30/11/2009 21,12	CASAL PERE QUART		0 21,12	0 21,12
600201	19650	Llicència WinSvrCAL 2008 OLP NL Gov UsrCAL GI COMPRA	30/11/2009 21,12	CASAL PERE QUART		0 21,12	0 21,12
600201	19651	Llicència WinSvrCAL 2008 OLP NL Gov UsrCAL GI COMPRA	30/11/2009 21,12	CASAL PERE QUART		0 21,12	0 21,12
600201	19652	Llicència WinSvrCAL 2008 OLP NL Gov UsrCAL GI COMPRA	30/11/2009 21,12	CASAL PERE QUART		0 21,12	0 21,12
600201	19653	Llicència WinSvrCAL 2008 OLP NL Gov UsrCAL GI COMPRA	30/11/2009 21,12	CASAL PERE QUART		0 21,12	0 21,12
600201	19654	Llicència WinSvrCAL 2008 OLP NL Gov UsrCAL GI COMPRA	30/11/2009 21,12	CASAL PERE QUART		0 21,12	0 21,12

# AJUNTAMENT-AJUNTAMENT DE SABADELL

Data obtenció 28/03/2019 14:56  
Pàg. 45

## LLIBRE A LLIBRE A: BENS, DRETS I OBLIGACIONS DE L'ENT LOCAL

EPÍGRAF: III.6 CRÈDITS I DRETS DE CARÀCTER PERSONAL

SUBEPÍGRAF:

CLASSIFICAC	N. BÉ	QUANT. DESCRIPCIÓ	C. GESTO T. ADQUISICIÓ C. COST	COST ADQUI. D- ALTA	CENTRE UBICACIÓ	PLANTA ESPAI	V.B.C. DOT. AMORT	F.A. V.C.
		Llicència WinSvrCAL 2008 OLP NL Gov UsrCAL		30/11/2009			0	0
600201	19655		GI COMPRA	21,12	CASAL PERE QUART		21,12	21,12
		Llicència WinSvrCAL 2008 OLP NL Gov UsrCAL		30/11/2009			0	0
600201	19656		GI COMPRA	21,12	CASAL PERE QUART		21,12	21,12
		Llicència WinSvrCAL 2008 OLP NL Gov UsrCAL		30/11/2009			0	0
600201	19657		GI COMPRA	21,12	CASAL PERE QUART		21,12	21,12
		Llicència WinSvrCAL 2008 OLP NL Gov UsrCAL		30/11/2009			0	0
600201	19658		GI COMPRA	21,12	CASAL PERE QUART		21,12	21,12
		Llicència WinSvrCAL 2008 OLP NL Gov UsrCAL		30/11/2009			0	0
600201	19659		GI COMPRA	21,12	CASAL PERE QUART		21,12	21,12
		Llicència WinSvrCAL 2008 OLP NL Gov UsrCAL		30/11/2009			0	0
600201	19660		GI COMPRA	21,12	CASAL PERE QUART		21,12	21,12
		Llicència WinSvrCAL 2008 OLP NL Gov UsrCAL		30/11/2009			0	0
600201	19661		GI COMPRA	21,12	CASAL PERE QUART		21,12	21,12
		Llicència WinSvrCAL 2008 OLP NL Gov UsrCAL		30/11/2009			0	0
600201	19662		GI COMPRA	21,12	CASAL PERE QUART		21,12	21,12
		Llicència WinSvrCAL 2008 OLP NL Gov UsrCAL		30/11/2009			0	0
600201	19663		GI COMPRA	21,12	CASAL PERE QUART		21,12	21,12

# AJUNTAMENT-AJUNTAMENT DE SABADELL

Data obtenció 28/03/2019 14:56  
 Pàg. 46

## LLIBRE A LLIBRE A: BENS, DRETS I OBLIGACIONS DE L'ENT LOCAL

EPÍGRAF: III.6 CRÈDITS I DRETS DE CARÀCTER PERSONAL

SUBEPÍGRAF:

CLASSIFICAC	N. BÉ	QUANT. DESCRIPCIÓ	C. GESTO T. ADQUISICIÓ C. COST	COST ADQUI. D- ALTA	CENTRE UBICACIÓ	PLANTA ESPAI	V.B.C. DOT. AMORT	F.A. V.C.
600201	19664	Llicència WinSvrCAL 2008 OLP NL Gov UsrCAL	GI COMPRA	21,12	CASAL PERE QUART		0	0
600201	19665	Llicència WinSvrCAL 2008 OLP NL Gov UsrCAL	GI COMPRA	21,12	CASAL PERE QUART		0	0
600201	19666	Llicència WinSvrCAL 2008 OLP NL Gov UsrCAL	GI COMPRA	21,12	CASAL PERE QUART		0	0
600201	19667	Llicència WinSvrCAL 2008 OLP NL Gov UsrCAL	GI COMPRA	21,12	CASAL PERE QUART		0	0
600201	19668	Llicència WinSvrCAL 2008 OLP NL Gov UsrCAL	GI COMPRA	21,12	CASAL PERE QUART		0	0
600201	19669	Llicència WinSvrCAL 2008 OLP NL Gov UsrCAL	GI COMPRA	21,12	CASAL PERE QUART		0	0
600201	19670	Llicència WinSvrCAL 2008 OLP NL Gov UsrCAL	GI COMPRA	21,12	CASAL PERE QUART		0	0
600201	19671	Llicència WinSvrCAL 2008 OLP NL Gov UsrCAL	GI COMPRA	21,12	CASAL PERE QUART		0	0
600201	19672	Llicència WinSvrCAL 2008 OLP NL Gov UsrCAL	GI COMPRA	21,12	CASAL PERE QUART		0	0

# AJUNTAMENT-AJUNTAMENT DE SABADELL

Data obtenció 28/03/2019 14:56  
Pàg. 47

## LLIBRE A LLIBRE A: BENS, DRETS I OBLIGACIONS DE L'ENT LOCAL

EPÍGRAF: III.6 CRÈDITS I DRETS DE CARÀCTER PERSONAL

SUBEPÍGRAF:

CLASSIFICAC	N. BÉ	QUANT. DESCRIPCIÓ	C. GESTO C. COST	T. ADQUISICIÓ	COST ADQUI. D- ALTA	CENTRE UBICACIÓ	PLANTA ESPAI	V.B.C. DOT. AMORT	F.A. V.C.
		Llicència WinSvrCAL 2008 OLP NL Gov UsrCAL			30/11/2009			0	0
600201	19673		GI COMPRA		21,12	CASAL PERE QUART		21,12	21,12
		Llicència WinSvrCAL 2008 OLP NL Gov UsrCAL			30/11/2009			0	0
600201	19674		GI COMPRA		21,12	CASAL PERE QUART		21,12	21,12
		Llicència WinSvrCAL 2008 OLP NL Gov UsrCAL			30/11/2009			0	0
600201	19675		GI COMPRA		21,12	CASAL PERE QUART		21,12	21,12
		Llicència WinSvrCAL 2008 OLP NL Gov UsrCAL			30/11/2009			0	0
600201	19676		GI COMPRA		21,12	CASAL PERE QUART		21,12	21,12
		Llicència WinSvrCAL 2008 OLP NL Gov UsrCAL			30/11/2009			0	0
600201	19677		GI COMPRA		21,12	CASAL PERE QUART		21,12	21,12
		Llicència WinSvrCAL 2008 OLP NL Gov UsrCAL			30/11/2009			0	0
600201	19678		GI COMPRA		21,12	CASAL PERE QUART		21,12	21,12
		Llicència WinSvrCAL 2008 OLP NL Gov UsrCAL			30/11/2009			0	0
600201	19679		GI COMPRA		21,12	CASAL PERE QUART		21,12	21,12
		Llicència WinSvrCAL 2008 OLP NL Gov UsrCAL			30/11/2009			0	0
600201	19680		GI COMPRA		21,12	CASAL PERE QUART		21,12	21,12
		Llicència WinSvrCAL 2008 OLP NL Gov UsrCAL			30/11/2009			0	0
600201	19681		GI COMPRA		21,12	CASAL PERE QUART		21,12	21,12

# AJUNTAMENT-AJUNTAMENT DE SABADELL

Data obtenció 28/03/2019 14:56  
 Pàg. 48

## LLIBRE A LLIBRE A: BENS, DRETS I OBLIGACIONS DE L'ENT LOCAL

EPÍGRAF: III.6 CRÈDITS I DRETS DE CARÀCTER PERSONAL

SUBEPÍGRAF:

CLASSIFICAC N. BÉ	QUANT. DESCRIPCIÓ	C. GESTO T. ADQUISICIÓ C. COST	COST ADQUI. D- ALTA	CENTRE UBICACIÓ	PLANTA ESPAI	V.B.C. DOT. AMORT	F.A. V.C.
600201	19682	Llicència WinSvrCAL 2008 OLP NL Gov UsrCAL	30/11/2009			0	0
		GI COMPRA	21,12	CASAL PERE QUART		21,12	21,12
600201	19683	Llicència WinSvrCAL 2008 OLP NL Gov UsrCAL	30/11/2009			0	0
		GI COMPRA	21,12	CASAL PERE QUART		21,12	21,12
600201	19684	Llicència WinSvrCAL 2008 OLP NL Gov UsrCAL	30/11/2009			0	0
		GI COMPRA	21,12	CASAL PERE QUART		21,12	21,12
600201	19685	Llicència WinSvrCAL 2008 OLP NL Gov UsrCAL	30/11/2009			0	0
		GI COMPRA	21,12	CASAL PERE QUART		21,12	21,12
600201	19686	Llicència WinSvrCAL 2008 OLP NL Gov UsrCAL	30/11/2009			0	0
		GI COMPRA	21,12	CASAL PERE QUART		21,12	21,12
600201	19687	Llicència WinSvrCAL 2008 OLP NL Gov UsrCAL	30/11/2009			0	0
		GI COMPRA	21,12	CASAL PERE QUART		21,12	21,12
600201	19688	Llicència WinSvrCAL 2008 OLP NL Gov UsrCAL	30/11/2009			0	0
		GI COMPRA	21,12	CASAL PERE QUART		21,12	21,12
600201	19689	Llicència WinSvrCAL 2008 OLP NL Gov UsrCAL	30/11/2009			0	0
		GI COMPRA	21,12	CASAL PERE QUART		21,12	21,12
600201	19690	Llicència WinSvrCAL 2008 OLP NL Gov UsrCAL	30/11/2009			0	0
		GI COMPRA	21,12	CASAL PERE QUART		21,12	21,12

# AJUNTAMENT-AJUNTAMENT DE SABADELL

Data obtenció 28/03/2019 14:56  
Pàg. 49

## LLIBRE A LLIBRE A: BENS, DRETS I OBLIGACIONS DE L'ENT LOCAL

EPÍGRAF: III.6 CRÈDITS I DRETS DE CARÀCTER PERSONAL

SUBEPÍGRAF:

CLASSIFICAC	N. BÉ	QUANT. DESCRIPCIÓ	C. GESTO C. COST	T. ADQUISICIÓ	COST ADQUI. D- ALTA	CENTRE UBICACIÓ	PLANTA ESPAI	V.B.C. DOT. AMORT	F.A. V.C.
		Llicència WinSvrCAL 2008 OLP NL Gov UsrCAL			30/11/2009			0	0
600201	19691		GI COMPRA		21,12	CASAL PERE QUART		21,12	21,12
		Llicència WinSvrCAL 2008 OLP NL Gov UsrCAL			30/11/2009			0	0
600201	19692		GI COMPRA		21,12	CASAL PERE QUART		21,12	21,12
		Llicència WinSvrCAL 2008 OLP NL Gov UsrCAL			30/11/2009			0	0
600201	19693		GI COMPRA		21,12	CASAL PERE QUART		21,12	21,12
		Llicència WinSvrCAL 2008 OLP NL Gov UsrCAL			30/11/2009			0	0
600201	19694		GI COMPRA		21,12	CASAL PERE QUART		21,12	21,12
		Llicència WinSvrCAL 2008 OLP NL Gov UsrCAL			30/11/2009			0	0
600201	19695		GI COMPRA		21,12	CASAL PERE QUART		21,12	21,12
		Llicència WinSvrCAL 2008 OLP NL Gov UsrCAL			30/11/2009			0	0
600201	19696		GI COMPRA		21,12	CASAL PERE QUART		21,12	21,12
		Llicència WinSvrCAL 2008 OLP NL Gov UsrCAL			30/11/2009			0	0
600201	19697		GI COMPRA		21,12	CASAL PERE QUART		21,12	21,12
		Llicència WinSvrCAL 2008 OLP NL Gov UsrCAL			30/11/2009			0	0
600201	19698		GI COMPRA		21,12	CASAL PERE QUART		21,12	21,12
		Llicència WinSvrCAL 2008 OLP NL Gov UsrCAL			30/11/2009			0	0
600201	19699		GI COMPRA		21,12	CASAL PERE QUART		21,12	21,12

# AJUNTAMENT-AJUNTAMENT DE SABADELL

Data obtenció 28/03/2019 14:56  
Pàg. 50

## LLIBRE A LLIBRE A: BENS, DRETS I OBLIGACIONS DE L'ENT LOCAL

EPÍGRAF: III.6 CRÈDITS I DRETS DE CARÀCTER PERSONAL

SUBEPÍGRAF:

CLASSIFICAC N. BÉ	QUANT. DESCRIPCIÓ	C. GESTO T. ADQUISICIÓ C. COST	COST ADQUI. D- ALTA	CENTRE UBICACIÓ	PLANTA ESPAI	V.B.C. DOT. AMORT	F.A. V.C.
600201	19700	Llicència WinSvrCAL 2008 OLP NL Gov UsrCAL	30/11/2009			0	0
		GI COMPRA	21,12	CASAL PERE QUART		21,12	21,12
600201	19701	Llicència WinSvrCAL 2008 OLP NL Gov UsrCAL	30/11/2009			0	0
		GI COMPRA	21,12	CASAL PERE QUART		21,12	21,12
600201	19702	Llicència WinSvrCAL 2008 OLP NL Gov UsrCAL	30/11/2009			0	0
		GI COMPRA	21,12	CASAL PERE QUART		21,12	21,12
600201	19703	Llicència WinSvrCAL 2008 OLP NL Gov UsrCAL	30/11/2009			0	0
		GI COMPRA	21,12	CASAL PERE QUART		21,12	21,12
600201	19704	Llicència WinSvrCAL 2008 OLP NL Gov UsrCAL	30/11/2009			0	0
		GI COMPRA	21,12	CASAL PERE QUART		21,12	21,12
600201	19705	Llicència WinSvrCAL 2008 OLP NL Gov UsrCAL	30/11/2009			0	0
		GI COMPRA	21,12	CASAL PERE QUART		21,12	21,12
600201	19706	Llicència WinSvrCAL 2008 OLP NL Gov UsrCAL	30/11/2009			0	0
		GI COMPRA	21,12	CASAL PERE QUART		21,12	21,12
600201	19707	Llicència WinSvrCAL 2008 OLP NL Gov UsrCAL	30/11/2009			0	0
		GI COMPRA	21,12	CASAL PERE QUART		21,12	21,12
600201	19708	Llicència WinSvrCAL 2008 OLP NL Gov UsrCAL	30/11/2009			0	0
		GI COMPRA	21,12	CASAL PERE QUART		21,12	21,12



# AJUNTAMENT-AJUNTAMENT DE SABADELL

Data obtenció 28/03/2019 14:56  
 Pàg. 51

## LLIBRE A LLIBRE A: BENS, DRETS I OBLIGACIONS DE L'ENT LOCAL

EPÍGRAF: III.6 CRÈDITS I DRETS DE CARÀCTER PERSONAL

SUBEPÍGRAF:

CLASSIFICAC	N. BÉ	QUANT. DESCRIPCIÓ	C. GESTO T. ADQUISICIÓ C. COST	COST ADQUI. D- ALTA	CENTRE UBICACIÓ	PLANTA ESPAI	V.B.C. DOT. AMORT	F.A. V.C.
600201	19709	Llicència WinSvrCAL 2008 OLP NL Gov UsrCAL	GI COMPRA	21,12	CASAL PERE QUART		0	0
600201	19710	Llicència WinSvrCAL 2008 OLP NL Gov UsrCAL	GI COMPRA	21,12	CASAL PERE QUART		0	0
600201	19711	Llicència WinSvrCAL 2008 OLP NL Gov UsrCAL	GI COMPRA	21,12	CASAL PERE QUART		0	0
600201	19712	Llicència WinSvrCAL 2008 OLP NL Gov UsrCAL	GI COMPRA	21,12	CASAL PERE QUART		0	0
600201	19713	Llicència WinSvrCAL 2008 OLP NL Gov UsrCAL	GI COMPRA	21,12	CASAL PERE QUART		0	0
600201	19714	Llicència WinSvrCAL 2008 OLP NL Gov UsrCAL	GI COMPRA	21,12	CASAL PERE QUART		0	0
600201	19715	Llicència WinSvrCAL 2008 OLP NL Gov UsrCAL	GI COMPRA	21,12	CASAL PERE QUART		0	0
600201	19716	Llicència WinSvrCAL 2008 OLP NL Gov UsrCAL	GI COMPRA	21,12	CASAL PERE QUART		0	0
600201	19717	Llicència WinSvrCAL 2008 OLP NL Gov UsrCAL	GI COMPRA	21,12	CASAL PERE QUART		0	0

# AJUNTAMENT-AJUNTAMENT DE SABADELL

Data obtenció 28/03/2019 14:56  
 Pàg. 52

## LLIBRE A LLIBRE A: BENS, DRETS I OBLIGACIONS DE L'ENT LOCAL

EPÍGRAF: III.6 CRÈDITS I DRETS DE CARÀCTER PERSONAL

SUBEPÍGRAF:

CLASSIFICAC	N. BÉ	QUANT. DESCRIPCIÓ	C. GESTO C. COST	T. ADQUISICIÓ	COST ADQUI. D- ALTA	CENTRE UBICACIÓ	PLANTA ESPAI	V.B.C. DOT. AMORT	F.A. V.C.
		Llicència WinSvrCAL 2008 OLP NL Gov UsrCAL			30/11/2009			0	0
600201	19718		GI COMPRA		21,12	CASAL PERE QUART		21,12	21,12
		Llicència WinSvrCAL 2008 OLP NL Gov UsrCAL			30/11/2009			0	0
600201	19719		GI COMPRA		21,12	CASAL PERE QUART		21,12	21,12
		Llicència WinSvrCAL 2008 OLP NL Gov UsrCAL			30/11/2009			0	0
600201	19720		GI COMPRA		21,12	CASAL PERE QUART		21,12	21,12
		Llicència WinSvrCAL 2008 OLP NL Gov UsrCAL			30/11/2009			0	0
600201	19721		GI COMPRA		21,12	CASAL PERE QUART		21,12	21,12
		Llicència WinSvrCAL 2008 OLP NL Gov UsrCAL			30/11/2009			0	0
600201	19722		GI COMPRA		21,12	CASAL PERE QUART		21,12	21,12
		Llicència WinSvrCAL 2008 OLP NL Gov UsrCAL			30/11/2009			0	0
600201	19723		GI COMPRA		21,12	CASAL PERE QUART		21,12	21,12
		Llicència WinSvrCAL 2008 OLP NL Gov UsrCAL			30/11/2009			0	0
600201	19724		GI COMPRA		21,12	CASAL PERE QUART		21,12	21,12
		Llicència WinSvrCAL 2008 OLP NL Gov UsrCAL			30/11/2009			0	0
600201	19725		GI COMPRA		21,12	CASAL PERE QUART		21,12	21,12
		Llicència WinSvrCAL 2008 OLP NL Gov UsrCAL			30/11/2009			0	0
600201	19726		GI COMPRA		21,12	CASAL PERE QUART		21,12	21,12

# AJUNTAMENT-AJUNTAMENT DE SABADELL

Data obtenció 28/03/2019 14:56  
Pàg. 53

## LLIBRE A LLIBRE A: BENS, DRETS I OBLIGACIONS DE L'ENT LOCAL

EPÍGRAF: III.6 CRÈDITS I DRETS DE CARÀCTER PERSONAL

SUBEPÍGRAF:

CLASSIFICAC N. BÉ	QUANT. DESCRIPCIÓ	C. GESTO T. ADQUISICIÓ C. COST	COST ADQUI. D- ALTA	CENTRE UBICACIÓ	PLANTA ESPAI	V.B.C. DOT. AMORT	F.A. V.C.
600201	19727	Llicència WinSvrCAL 2008 OLP NL Gov UsrCAL	30/11/2009			0	0
		GI COMPRA	21,12	CASAL PERE QUART		21,12	21,12
600201	19728	Llicència WinSvrCAL 2008 OLP NL Gov UsrCAL	30/11/2009			0	0
		GI COMPRA	21,12	CASAL PERE QUART		21,12	21,12
600201	19729	Llicència WinSvrCAL 2008 OLP NL Gov UsrCAL	30/11/2009			0	0
		GI COMPRA	21,12	CASAL PERE QUART		21,12	21,12
600201	19730	Llicència WinSvrCAL 2008 OLP NL Gov UsrCAL	30/11/2009			0	0
		GI COMPRA	21,12	CASAL PERE QUART		21,12	21,12
600201	19731	Llicència WinSvrCAL 2008 OLP NL Gov UsrCAL	30/11/2009			0	0
		GI COMPRA	21,12	CASAL PERE QUART		21,12	21,12
600201	19732	Llicència WinSvrCAL 2008 OLP NL Gov UsrCAL	30/11/2009			0	0
		GI COMPRA	21,12	CASAL PERE QUART		21,12	21,12
600201	19733	Llicència WinSvrCAL 2008 OLP NL Gov UsrCAL	30/11/2009			0	0
		GI COMPRA	21,12	CASAL PERE QUART		21,12	21,12
600201	19734	Llicència WinSvrCAL 2008 OLP NL Gov UsrCAL	30/11/2009			0	0
		GI COMPRA	21,12	CASAL PERE QUART		21,12	21,12
600201	19735	Llicència WinSvrCAL 2008 OLP NL Gov UsrCAL	30/11/2009			0	0
		GI COMPRA	21,12	CASAL PERE QUART		21,12	21,12

# AJUNTAMENT-AJUNTAMENT DE SABADELL

Data obtenció 28/03/2019 14:56  
Pàg. 54

## LLIBRE A LLIBRE A: BENS, DRETS I OBLIGACIONS DE L'ENT LOCAL

EPÍGRAF: III.6 CRÈDITS I DRETS DE CARÀCTER PERSONAL

SUBEPÍGRAF:

CLASSIFICAC N. BÉ	QUANT. DESCRIPCIÓ	C. GESTO T. ADQUISICIÓ C. COST	COST ADQUI. D- ALTA	CENTRE UBICACIÓ	PLANTA ESPAI	V.B.C. DOT. AMORT	F.A. V.C.
600201	19736	Llicència WinSvrCAL 2008 OLP NL Gov UsrCAL GI COMPRA	30/11/2009 21,12	CASAL PERE QUART		0 21,12	0 21,12
600201	19737	Llicència WinSvrCAL 2008 OLP NL Gov UsrCAL GI COMPRA	30/11/2009 21,12	CASAL PERE QUART		0 21,12	0 21,12
600201	19738	Llicència WinSvrCAL 2008 OLP NL Gov UsrCAL GI COMPRA	30/11/2009 21,12	CASAL PERE QUART		0 21,12	0 21,12
600201	19739	Llicència WinSvrCAL 2008 OLP NL Gov UsrCAL GI COMPRA	30/11/2009 21,12	CASAL PERE QUART		0 21,12	0 21,12
600201	19740	Llicència WinSvrCAL 2008 OLP NL Gov UsrCAL GI COMPRA	30/11/2009 21,12	CASAL PERE QUART		0 21,12	0 21,12
600201	19741	Llicència WinSvrCAL 2008 OLP NL Gov UsrCAL GI COMPRA	30/11/2009 21,12	CASAL PERE QUART		0 21,12	0 21,12
600201	19742	Llicència WinSvrCAL 2008 OLP NL Gov UsrCAL GI COMPRA	30/11/2009 21,12	CASAL PERE QUART		0 21,12	0 21,12
600201	19743	Llicència WinSvrCAL 2008 OLP NL Gov UsrCAL GI COMPRA	30/11/2009 21,12	CASAL PERE QUART		0 21,12	0 21,12
600201	19744	Llicència WinSvrCAL 2008 OLP NL Gov UsrCAL GI COMPRA	30/11/2009 21,12	CASAL PERE QUART		0 21,12	0 21,12

# AJUNTAMENT-AJUNTAMENT DE SABADELL

Data obtenció 28/03/2019 14:56  
 Pàg. 55

## LLIBRE A LLIBRE A: BENS, DRETS I OBLIGACIONS DE L'ENT LOCAL

EPÍGRAF: III.6 CRÈDITS I DRETS DE CARÀCTER PERSONAL

SUBEPÍGRAF:

CLASSIFICAC N. BÉ	QUANT. DESCRIPCIÓ	C. GESTO T. ADQUISICIÓ C. COST	COST ADQUI. D- ALTA	CENTRE UBICACIÓ	PLANTA ESPAI	V.B.C. DOT. AMORT	F.A. V.C.
600201	19745	Llicència WinSvrCAL 2008 OLP NL Gov UsrCAL	30/11/2009			0	0
		GI COMPRA	21,12	CASAL PERE QUART		21,12	21,12
600201	19746	Llicència WinSvrCAL 2008 OLP NL Gov UsrCAL	30/11/2009			0	0
		GI COMPRA	21,12	CASAL PERE QUART		21,12	21,12
600201	19747	Llicència WinSvrCAL 2008 OLP NL Gov UsrCAL	30/11/2009			0	0
		GI COMPRA	21,12	CASAL PERE QUART		21,12	21,12
600201	19748	Llicència WinSvrCAL 2008 OLP NL Gov UsrCAL	30/11/2009			0	0
		GI COMPRA	21,12	CASAL PERE QUART		21,12	21,12
600201	19749	Llicència WinSvrCAL 2008 OLP NL Gov UsrCAL	30/11/2009			0	0
		GI COMPRA	21,12	CASAL PERE QUART		21,12	21,12
600201	19750	Llicència WinSvrCAL 2008 OLP NL Gov UsrCAL	30/11/2009			0	0
		GI COMPRA	21,12	CASAL PERE QUART		21,12	21,12
600201	19751	Llicència WinSvrCAL 2008 OLP NL Gov UsrCAL	30/11/2009			0	0
		GI COMPRA	21,12	CASAL PERE QUART		21,12	21,12
600201	19752	Llicència WinSvrCAL 2008 OLP NL Gov UsrCAL	30/11/2009			0	0
		GI COMPRA	21,12	CASAL PERE QUART		21,12	21,12
600201	19753	Llicència WinSvrCAL 2008 OLP NL Gov UsrCAL	30/11/2009			0	0
		GI COMPRA	21,12	CASAL PERE QUART		21,12	21,12

# AJUNTAMENT-AJUNTAMENT DE SABADELL

Data obtenció 28/03/2019 14:56  
 Pàg. 56

## LLIBRE A LLIBRE A: BENS, DRETS I OBLIGACIONS DE L'ENT LOCAL

EPÍGRAF: III.6 CRÈDITS I DRETS DE CARÀCTER PERSONAL

SUBEPÍGRAF:

CLASSIFICAC	N. BÉ	QUANT. DESCRIPCIÓ	C. GESTO T. ADQUISICIÓ C. COST	COST ADQUI. D- ALTA	CENTRE UBICACIÓ	PLANTA ESPAI	V.B.C. DOT. AMORT	F.A. V.C.
		Llicència WinSvrCAL 2008 OLP NL Gov UsrCAL		30/11/2009			0	0
600201	19754		GI COMPRA	21,12	CASAL PERE QUART		21,12	21,12
		Llicència WinSvrCAL 2008 OLP NL Gov UsrCAL		30/11/2009			0	0
600201	19755		GI COMPRA	21,12	CASAL PERE QUART		21,12	21,12
		Llicència WinSvrCAL 2008 OLP NL Gov UsrCAL		30/11/2009			0	0
600201	19756		GI COMPRA	21,12	CASAL PERE QUART		21,12	21,12
		Llicència WinSvrCAL 2008 OLP NL Gov UsrCAL		30/11/2009			0	0
600201	19757		GI COMPRA	21,12	CASAL PERE QUART		21,12	21,12
		Llicència WinSvrCAL 2008 OLP NL Gov UsrCAL		30/11/2009			0	0
600201	19758		GI COMPRA	21,12	CASAL PERE QUART		21,12	21,12
		Llicència WinSvrCAL 2008 OLP NL Gov UsrCAL		30/11/2009			0	0
600201	19759		GI COMPRA	21,12	CASAL PERE QUART		21,12	21,12
		Llicència WinSvrCAL 2008 OLP NL Gov UsrCAL		30/11/2009			0	0
600201	19760		GI COMPRA	21,12	CASAL PERE QUART		21,12	21,12
		Llicència WinSvrCAL 2008 OLP NL Gov UsrCAL		30/11/2009			0	0
600201	19761		GI COMPRA	21,12	CASAL PERE QUART		21,12	21,12
		Llicència WinSvrCAL 2008 OLP NL Gov UsrCAL		30/11/2009			0	0
600201	19762		GI COMPRA	21,12	CASAL PERE QUART		21,12	21,12

# AJUNTAMENT-AJUNTAMENT DE SABADELL

Data obtenció 28/03/2019 14:56  
 Pàg. 57

## LLIBRE A LLIBRE A: BENS, DRETS I OBLIGACIONS DE L'ENT LOCAL

EPÍGRAF: III.6 CRÈDITS I DRETS DE CARÀCTER PERSONAL

SUBEPÍGRAF:

CLASSIFICAC	N. BÉ	QUANT. DESCRIPCIÓ	C. GESTO C. COST	T. ADQUISICIÓ	COST ADQUI. D- ALTA	CENTRE UBICACIÓ	PLANTA ESPAI	V.B.C. DOT. AMORT	F.A. V.C.
		Llicència WinSvrCAL 2008 OLP NL Gov UsrCAL			30/11/2009			0	0
600201	19763		GI COMPRA		21,12	CASAL PERE QUART		21,12	21,12
		Llicència WinSvrCAL 2008 OLP NL Gov UsrCAL			30/11/2009			0	0
600201	19764		GI COMPRA		21,12	CASAL PERE QUART		21,12	21,12
		Llicència WinSvrCAL 2008 OLP NL Gov UsrCAL			30/11/2009			0	0
600201	19765		GI COMPRA		21,12	CASAL PERE QUART		21,12	21,12
		Llicència WinSvrCAL 2008 OLP NL Gov UsrCAL			30/11/2009			0	0
600201	19766		GI COMPRA		21,12	CASAL PERE QUART		21,12	21,12
		Llicència WinSvrCAL 2008 OLP NL Gov UsrCAL			30/11/2009			0	0
600201	19767		GI COMPRA		21,12	CASAL PERE QUART		21,12	21,12
		Llicència WinSvrCAL 2008 OLP NL Gov UsrCAL			30/11/2009			0	0
600201	19768		GI COMPRA		21,12	CASAL PERE QUART		21,12	21,12
		Llicència WinSvrCAL 2008 OLP NL Gov UsrCAL			30/11/2009			0	0
600201	19769		GI COMPRA		21,12	CASAL PERE QUART		21,12	21,12
		Llicència WinSvrCAL 2008 OLP NL Gov UsrCAL			30/11/2009			0	0
600201	19770		GI COMPRA		21,12	CASAL PERE QUART		21,12	21,12
		Llicència WinSvrCAL 2008 OLP NL Gov UsrCAL			30/11/2009			0	0
600201	19771		GI COMPRA		21,12	CASAL PERE QUART		21,12	21,12

# AJUNTAMENT-AJUNTAMENT DE SABADELL

Data obtenció 28/03/2019 14:56  
Pàg. 58

## LLIBRE A LLIBRE A: BENS, DRETS I OBLIGACIONS DE L'ENT LOCAL

EPÍGRAF: III.6 CRÈDITS I DRETS DE CARÀCTER PERSONAL

SUBEPÍGRAF:

CLASSIFICAC	N. BÉ	QUANT. DESCRIPCIÓ	C. GESTO C. COST	T. ADQUISICIÓ	COST ADQUI. D- ALTA	CENTRE UBICACIÓ	PLANTA ESPAI	V.B.C. DOT. AMORT	F.A. V.C.
		Llicència WinSvrCAL 2008 OLP NL Gov UsrCAL			30/11/2009			0	0
600201	19772		GI COMPRA		21,12	CASAL PERE QUART		21,12	21,12
		Llicència WinSvrCAL 2008 OLP NL Gov UsrCAL			30/11/2009			0	0
600201	19773		GI COMPRA		21,12	CASAL PERE QUART		21,12	21,12
		Llicència WinSvrCAL 2008 OLP NL Gov UsrCAL			30/11/2009			0	0
600201	19774		GI COMPRA		21,12	CASAL PERE QUART		21,12	21,12
		Llicència WinSvrCAL 2008 OLP NL Gov UsrCAL			30/11/2009			0	0
600201	19775		GI COMPRA		21,12	CASAL PERE QUART		21,12	21,12
		Llicència WinSvrCAL 2008 OLP NL Gov UsrCAL			30/11/2009			0	0
600201	19776		GI COMPRA		21,12	CASAL PERE QUART		21,12	21,12
		Llicència WinSvrCAL 2008 OLP NL Gov UsrCAL			30/11/2009			0	0
600201	19777		GI COMPRA		21,12	CASAL PERE QUART		21,12	21,12
		Llicència WinSvrCAL 2008 OLP NL Gov UsrCAL			30/11/2009			0	0
600201	19778		GI COMPRA		21,12	CASAL PERE QUART		21,12	21,12
		Llicència WinSvrCAL 2008 OLP NL Gov UsrCAL			30/11/2009			0	0
600201	19779		GI COMPRA		21,12	CASAL PERE QUART		21,12	21,12
		Llicència WinSvrCAL 2008 OLP NL Gov UsrCAL			30/11/2009			0	0
600201	19780		GI COMPRA		21,12	CASAL PERE QUART		21,12	21,12



# AJUNTAMENT-AJUNTAMENT DE SABADELL

Data obtenció 28/03/2019 14:56  
 Pàg. 59

## LLIBRE A LLIBRE A: BENS, DRETS I OBLIGACIONS DE L'ENT LOCAL

EPÍGRAF: III.6 CRÈDITS I DRETS DE CARÀCTER PERSONAL

SUBEPÍGRAF:

CLASSIFICAC	N. BÉ	QUANT. DESCRIPCIÓ	C. GESTO T. ADQUISICIÓ C. COST	COST ADQUI. D- ALTA	CENTRE UBICACIÓ	PLANTA ESPAI	V.B.C. DOT. AMORT	F.A. V.C.
600201	19781	Llicència WinSvrCAL 2008 OLP NL Gov UsrCAL	GI COMPRA	30/11/2009 21,12	CASAL PERE QUART		0 21,12	0 21,12
600201	19782	Llicència WinSvrCAL 2008 OLP NL Gov UsrCAL	GI COMPRA	30/11/2009 21,12	CASAL PERE QUART		0 21,12	0 21,12
600201	19783	Llicència WinSvrCAL 2008 OLP NL Gov UsrCAL	GI COMPRA	30/11/2009 21,12	CASAL PERE QUART		0 21,12	0 21,12
600201	19784	Llicència WinSvrCAL 2008 OLP NL Gov UsrCAL	GI COMPRA	30/11/2009 21,12	CASAL PERE QUART		0 21,12	0 21,12
600201	19785	Llicència WinSvrCAL 2008 OLP NL Gov UsrCAL	GI COMPRA	30/11/2009 21,12	CASAL PERE QUART		0 21,12	0 21,12
600201	19786	Llicència WinSvrCAL 2008 OLP NL Gov UsrCAL	GI COMPRA	30/11/2009 21,12	CASAL PERE QUART		0 21,12	0 21,12
600201	19787	Llicència WinSvrCAL 2008 OLP NL Gov UsrCAL	GI COMPRA	30/11/2009 21,12	CASAL PERE QUART		0 21,12	0 21,12
600201	19788	Llicència WinSvrCAL 2008 OLP NL Gov UsrCAL	GI COMPRA	30/11/2009 21,12	CASAL PERE QUART		0 21,12	0 21,12
600201	19789	Llicència WinSvrCAL 2008 OLP NL Gov UsrCAL	GI COMPRA	30/11/2009 21,12	CASAL PERE QUART		0 21,12	0 21,12

# AJUNTAMENT-AJUNTAMENT DE SABADELL

Data obtenció 28/03/2019 14:56  
Pàg. 60

## LLIBRE A LLIBRE A: BENS, DRETS I OBLIGACIONS DE L'ENT LOCAL

EPÍGRAF: III.6 CRÈDITS I DRETS DE CARÀCTER PERSONAL

SUBEPÍGRAF:

CLASSIFICAC N. BÉ	QUANT. DESCRIPCIÓ	C. GESTO T. ADQUISICIÓ C. COST	COST ADQUI. D- ALTA	CENTRE UBICACIÓ	PLANTA ESPAI	V.B.C. DOT. AMORT	F.A. V.C.
600201	19790	Llicència WinSvrCAL 2008 OLP NL Gov UsrCAL	30/11/2009			0	0
		GI COMPRA	21,12	CASAL PERE QUART		21,12	21,12
600201	19791	Llicència WinSvrCAL 2008 OLP NL Gov UsrCAL	30/11/2009			0	0
		GI COMPRA	21,12	CASAL PERE QUART		21,12	21,12
600201	19792	Llicència WinSvrCAL 2008 OLP NL Gov UsrCAL	30/11/2009			0	0
		GI COMPRA	21,12	CASAL PERE QUART		21,12	21,12
600201	19793	Llicència WinSvrCAL 2008 OLP NL Gov UsrCAL	30/11/2009			0	0
		GI COMPRA	21,12	CASAL PERE QUART		21,12	21,12
600201	19794	Llicència WinSvrCAL 2008 OLP NL Gov UsrCAL	30/11/2009			0	0
		GI COMPRA	21,12	CASAL PERE QUART		21,12	21,12
600201	19795	Llicència WinSvrCAL 2008 OLP NL Gov UsrCAL	30/11/2009			0	0
		GI COMPRA	21,12	CASAL PERE QUART		21,12	21,12
600201	19796	Llicència WinSvrCAL 2008 OLP NL Gov UsrCAL	30/11/2009			0	0
		GI COMPRA	21,12	CASAL PERE QUART		21,12	21,12
600201	19797	Llicència WinSvrCAL 2008 OLP NL Gov UsrCAL	30/11/2009			0	0
		GI COMPRA	21,12	CASAL PERE QUART		21,12	21,12
600201	19798	Llicència WinSvrCAL 2008 OLP NL Gov UsrCAL	30/11/2009			0	0
		GI COMPRA	21,12	CASAL PERE QUART		21,12	21,12

# AJUNTAMENT-AJUNTAMENT DE SABADELL

Data obtenció 28/03/2019 14:56  
 Pàg. 61

## LLIBRE A LLIBRE A: BENS, DRETS I OBLIGACIONS DE L'ENT LOCAL

EPÍGRAF: III.6 CRÈDITS I DRETS DE CARÀCTER PERSONAL

SUBEPÍGRAF:

CLASSIFICAC	N. BÉ	QUANT. DESCRIPCIÓ	C. GESTO T. ADQUISICIÓ C. COST	COST ADQUI. D- ALTA	CENTRE UBICACIÓ	PLANTA ESPAI	V.B.C. DOT. AMORT	F.A. V.C.
		Llicència WinSvrCAL 2008 OLP NL Gov UsrCAL		30/11/2009			0	0
600201	19799		GI COMPRA	21,12	CASAL PERE QUART		21,12	21,12
		Llicència WinSvrCAL 2008 OLP NL Gov UsrCAL		30/11/2009			0	0
600201	19800		GI COMPRA	21,12	CASAL PERE QUART		21,12	21,12
		Llicència WinSvrCAL 2008 OLP NL Gov UsrCAL		30/11/2009			0	0
600201	19801		GI COMPRA	21,12	CASAL PERE QUART		21,12	21,12
		Llicència WinSvrCAL 2008 OLP NL Gov UsrCAL		30/11/2009			0	0
600201	19802		GI COMPRA	21,12	CASAL PERE QUART		21,12	21,12
		Llicència WinSvrCAL 2008 OLP NL Gov UsrCAL		30/11/2009			0	0
600201	19803		GI COMPRA	21,12	CASAL PERE QUART		21,12	21,12
		Llicència WinSvrCAL 2008 OLP NL Gov UsrCAL		30/11/2009			0	0
600201	19804		GI COMPRA	21,12	CASAL PERE QUART		21,12	21,12
		Llicència WinSvrCAL 2008 OLP NL Gov UsrCAL		30/11/2009			0	0
600201	19805		GI COMPRA	21,12	CASAL PERE QUART		21,12	21,12
		Llicència WinSvrCAL 2008 OLP NL Gov UsrCAL		30/11/2009			0	0
600201	19806		GI COMPRA	21,12	CASAL PERE QUART		21,12	21,12
		Llicència WinSvrCAL 2008 OLP NL Gov UsrCAL		30/11/2009			0	0
600201	19807		GI COMPRA	21,12	CASAL PERE QUART		21,12	21,12

# AJUNTAMENT-AJUNTAMENT DE SABADELL

Data obtenció 28/03/2019 14:56  
Pàg. 62

## LLIBRE A LLIBRE A: BENS, DRETS I OBLIGACIONS DE L'ENT LOCAL

EPÍGRAF: III.6 CRÈDITS I DRETS DE CARÀCTER PERSONAL

SUBEPÍGRAF:

CLASSIFICAC	N. BÉ	QUANT. DESCRIPCIÓ	C. GESTO T. ADQUISICIÓ C. COST	COST ADQUI. D- ALTA	CENTRE UBICACIÓ	PLANTA ESPAI	V.B.C. DOT. AMORT	F.A. V.C.
		Llicència WinSvrCAL 2008 OLP NL Gov UsrCAL		30/11/2009			0	0
600201	19808		GI COMPRA	21,12	CASAL PERE QUART		21,12	21,12
		Llicència WinSvrCAL 2008 OLP NL Gov UsrCAL		30/11/2009			0	0
600201	19809		GI COMPRA	21,12	CASAL PERE QUART		21,12	21,12
		Llicència WinSvrCAL 2008 OLP NL Gov UsrCAL		30/11/2009			0	0
600201	19810		GI COMPRA	21,12	CASAL PERE QUART		21,12	21,12
		Llicència WinSvrCAL 2008 OLP NL Gov UsrCAL		30/11/2009			0	0
600201	19811		GI COMPRA	21,12	CASAL PERE QUART		21,12	21,12
		Llicència WinSvrCAL 2008 OLP NL Gov UsrCAL		30/11/2009			0	0
600201	19812		GI COMPRA	21,12	CASAL PERE QUART		21,12	21,12
		Llicència WinSvrCAL 2008 OLP NL Gov UsrCAL		30/11/2009			0	0
600201	19813		GI COMPRA	21,12	CASAL PERE QUART		21,12	21,12
		Llicència WinSvrCAL 2008 OLP NL Gov UsrCAL		30/11/2009			0	0
600201	19814		GI COMPRA	21,12	CASAL PERE QUART		21,12	21,12
		Llicència WinSvrCAL 2008 OLP NL Gov UsrCAL		30/11/2009			0	0
600201	19815		GI COMPRA	21,12	CASAL PERE QUART		21,12	21,12
		Llicència WinSvrCAL 2008 OLP NL Gov UsrCAL		30/11/2009			0	0
600201	19816		GI COMPRA	21,12	CASAL PERE QUART		21,12	21,12

# AJUNTAMENT-AJUNTAMENT DE SABADELL

Data obtenció 28/03/2019 14:56  
 Pàg. 63

## LLIBRE A LLIBRE A: BENS, DRETS I OBLIGACIONS DE L'ENT LOCAL

EPÍGRAF: III.6 CRÈDITS I DRETS DE CARÀCTER PERSONAL

SUBEPÍGRAF:

CLASSIFICAC N. BÉ	QUANT. DESCRIPCIÓ	C. GESTO T. ADQUISICIÓ C. COST	COST ADQUI. D- ALTA	CENTRE UBICACIÓ	PLANTA ESPAI	V.B.C. DOT. AMORT	F.A. V.C.
600201	19817	Llicència WinSvrCAL 2008 OLP NL Gov UsrCAL GI COMPRA	30/11/2009 21,12	CASAL PERE QUART		0 21,12	0 21,12
600201	19818	Llicència WinSvrCAL 2008 OLP NL Gov UsrCAL GI COMPRA	30/11/2009 21,12	CASAL PERE QUART		0 21,12	0 21,12
600201	19819	Llicència WinSvrCAL 2008 OLP NL Gov UsrCAL GI COMPRA	30/11/2009 21,12	CASAL PERE QUART		0 21,12	0 21,12
600201	19820	Llicència WinSvrCAL 2008 OLP NL Gov UsrCAL GI COMPRA	30/11/2009 21,12	CASAL PERE QUART		0 21,12	0 21,12
600201	19821	Llicència WinSvrCAL 2008 OLP NL Gov UsrCAL GI COMPRA	30/11/2009 21,12	CASAL PERE QUART		0 21,12	0 21,12
600201	19822	Llicència WinSvrCAL 2008 OLP NL Gov UsrCAL GI COMPRA	30/11/2009 21,12	CASAL PERE QUART		0 21,12	0 21,12
600201	19823	Llicència WinSvrCAL 2008 OLP NL Gov UsrCAL GI COMPRA	30/11/2009 21,12	CASAL PERE QUART		0 21,12	0 21,12
600201	19824	Llicència WinSvrCAL 2008 OLP NL Gov UsrCAL GI COMPRA	30/11/2009 21,12	CASAL PERE QUART		0 21,12	0 21,12
600201	19825	Llicència WinSvrCAL 2008 OLP NL Gov UsrCAL GI COMPRA	30/11/2009 21,12	CASAL PERE QUART		0 21,12	0 21,12

# AJUNTAMENT-AJUNTAMENT DE SABADELL

Data obtenció 28/03/2019 14:56  
 Pàg. 64

## LLIBRE A LLIBRE A: BENS, DRETS I OBLIGACIONS DE L'ENT LOCAL

EPÍGRAF: III.6 CRÈDITS I DRETS DE CARÀCTER PERSONAL

SUBEPÍGRAF:

CLASSIFICAC	N. BÉ	QUANT. DESCRIPCIÓ	C. GESTO T. ADQUISICIÓ C. COST	COST ADQUI. D- ALTA	CENTRE UBICACIÓ	PLANTA ESPAI	V.B.C. DOT. AMORT	F.A. V.C.
		Llicència WinSvrCAL 2008 OLP NL Gov UsrCAL		30/11/2009			0	0
600201	19826		GI COMPRA	21,12	CASAL PERE QUART		21,12	21,12
		Llicència WinSvrCAL 2008 OLP NL Gov UsrCAL		30/11/2009			0	0
600201	19827		GI COMPRA	21,12	CASAL PERE QUART		21,12	21,12
		Llicència WinSvrCAL 2008 OLP NL Gov UsrCAL		30/11/2009			0	0
600201	19828		GI COMPRA	21,12	CASAL PERE QUART		21,12	21,12
		Llicència WinSvrCAL 2008 OLP NL Gov UsrCAL		30/11/2009			0	0
600201	19829		GI COMPRA	21,12	CASAL PERE QUART		21,12	21,12
		Llicència WinSvrCAL 2008 OLP NL Gov UsrCAL		30/11/2009			0	0
600201	19830		GI COMPRA	21,12	CASAL PERE QUART		21,12	21,12
		Llicència WinSvrCAL 2008 OLP NL Gov UsrCAL		30/11/2009			0	0
600201	19831		GI COMPRA	21,12	CASAL PERE QUART		21,12	21,12
		Llicència WinSvrCAL 2008 OLP NL Gov UsrCAL		30/11/2009			0	0
600201	19832		GI COMPRA	21,12	CASAL PERE QUART		21,12	21,12
		Llicència WinSvrCAL 2008 OLP NL Gov UsrCAL		30/11/2009			0	0
600201	19833		GI COMPRA	21,12	CASAL PERE QUART		21,12	21,12
		Llicència WinSvrCAL 2008 OLP NL Gov UsrCAL		30/11/2009			0	0
600201	19834		GI COMPRA	21,12	CASAL PERE QUART		21,12	21,12

# AJUNTAMENT-AJUNTAMENT DE SABADELL

Data obtenció 28/03/2019 14:56  
 Pàg. 65

## LLIBRE A LLIBRE A: BENS, DRETS I OBLIGACIONS DE L'ENT LOCAL

EPÍGRAF: III.6 CRÈDITS I DRETS DE CARÀCTER PERSONAL

SUBEPÍGRAF:

CLASSIFICAC	N. BÉ	QUANT. DESCRIPCIÓ	C. GESTO T. ADQUISICIÓ C. COST	COST ADQUI. D- ALTA	CENTRE UBICACIÓ	PLANTA ESPAI	V.B.C. DOT. AMORT	F.A. V.C.
		Llicència WinSvrCAL 2008 OLP NL Gov UsrCAL		30/11/2009			0	0
600201	19835		GI COMPRA	21,12	CASAL PERE QUART		21,12	21,12
		Llicència WinSvrCAL 2008 OLP NL Gov UsrCAL		30/11/2009			0	0
600201	19836		GI COMPRA	21,12	CASAL PERE QUART		21,12	21,12
		Llicència WinSvrCAL 2008 OLP NL Gov UsrCAL		30/11/2009			0	0
600201	19837		GI COMPRA	21,12	CASAL PERE QUART		21,12	21,12
		Llicència WinSvrCAL 2008 OLP NL Gov UsrCAL		30/11/2009			0	0
600201	19838		GI COMPRA	21,12	CASAL PERE QUART		21,12	21,12
		Llicència WinSvrCAL 2008 OLP NL Gov UsrCAL		30/11/2009			0	0
600201	19839		GI COMPRA	21,12	CASAL PERE QUART		21,12	21,12
		Llicència WinSvrCAL 2008 OLP NL Gov UsrCAL		30/11/2009			0	0
600201	19840		GI COMPRA	21,12	CASAL PERE QUART		21,12	21,12
		Llicència WinSvrCAL 2008 OLP NL Gov UsrCAL		30/11/2009			0	0
600201	19841		GI COMPRA	21,12	CASAL PERE QUART		21,12	21,12
		Llicència WinSvrCAL 2008 OLP NL Gov UsrCAL		30/11/2009			0	0
600201	19842		GI COMPRA	21,12	CASAL PERE QUART		21,12	21,12
		Llicència WinSvrCAL 2008 OLP NL Gov UsrCAL		30/11/2009			0	0
600201	19843		GI COMPRA	21,12	CASAL PERE QUART		21,12	21,12

# AJUNTAMENT-AJUNTAMENT DE SABADELL

Data obtenció 28/03/2019 14:56  
Pàg. 66

## LLIBRE A LLIBRE A: BENS, DRETS I OBLIGACIONS DE L'ENT LOCAL

EPÍGRAF: III.6 CRÈDITS I DRETS DE CARÀCTER PERSONAL

SUBEPÍGRAF:

CLASSIFICAC	N. BÉ	QUANT. DESCRIPCIÓ	C. GESTO T. ADQUISICIÓ C. COST	COST ADQUI. D- ALTA	CENTRE UBICACIÓ	PLANTA ESPAI	V.B.C. DOT. AMORT	F.A. V.C.
		Llicència WinSvrCAL 2008 OLP NL Gov UsrCAL		30/11/2009			0	0
600201	19844		GI COMPRA	21,12	CASAL PERE QUART		21,12	21,12
		Llicència WinSvrCAL 2008 OLP NL Gov UsrCAL		30/11/2009			0	0
600201	19845		GI COMPRA	21,12	CASAL PERE QUART		21,12	21,12
		Llicència WinSvrCAL 2008 OLP NL Gov UsrCAL		30/11/2009			0	0
600201	19846		GI COMPRA	21,12	CASAL PERE QUART		21,12	21,12
		Llicència WinSvrCAL 2008 OLP NL Gov UsrCAL		30/11/2009			0	0
600201	19847		GI COMPRA	21,12	CASAL PERE QUART		21,12	21,12
		Llicència WinSvrCAL 2008 OLP NL Gov UsrCAL		30/11/2009			0	0
600201	19848		GI COMPRA	21,12	CASAL PERE QUART		21,12	21,12
		Llicència WinSvrCAL 2008 OLP NL Gov UsrCAL		30/11/2009			0	0
600201	19849		GI COMPRA	21,12	CASAL PERE QUART		21,12	21,12
		Llicència WinSvrCAL 2008 OLP NL Gov UsrCAL		30/11/2009			0	0
600201	19850		GI COMPRA	21,12	CASAL PERE QUART		21,12	21,12
		Llicència WinSvrCAL 2008 OLP NL Gov UsrCAL		30/11/2009			0	0
600201	19851		GI COMPRA	21,12	CASAL PERE QUART		21,12	21,12
		Llicència WinSvrCAL 2008 OLP NL Gov UsrCAL		30/11/2009			0	0
600201	19852		GI COMPRA	21,12	CASAL PERE QUART		21,12	21,12



# AJUNTAMENT-AJUNTAMENT DE SABADELL

Data obtenció 28/03/2019 14:56  
 Pàg. 67

## LLIBRE A LLIBRE A: BENS, DRETS I OBLIGACIONS DE L'ENT LOCAL

EPÍGRAF: III.6 CRÈDITS I DRETS DE CARÀCTER PERSONAL

SUBEPÍGRAF:

CLASSIFICAC	N. BÉ	QUANT. DESCRIPCIÓ	C. GESTO C. COST	T. ADQUISICIÓ	COST ADQUI. D- ALTA	CENTRE UBICACIÓ	PLANTA ESPAI	V.B.C. DOT. AMORT	F.A. V.C.
		Llicència WinSvrCAL 2008 OLP NL Gov UsrCAL			30/11/2009			0	0
600201	19853		GI COMPRA		21,12	CASAL PERE QUART		21,12	21,12
		Llicència WinSvrCAL 2008 OLP NL Gov UsrCAL			30/11/2009			0	0
600201	19854		GI COMPRA		21,12	CASAL PERE QUART		21,12	21,12
		Llicència WinSvrCAL 2008 OLP NL Gov UsrCAL			30/11/2009			0	0
600201	19855		GI COMPRA		21,12	CASAL PERE QUART		21,12	21,12
		Llicència WinSvrCAL 2008 OLP NL Gov UsrCAL			30/11/2009			0	0
600201	19856		GI COMPRA		21,12	CASAL PERE QUART		21,12	21,12
		Llicència WinSvrCAL 2008 OLP NL Gov UsrCAL			30/11/2009			0	0
600201	19857		GI COMPRA		21,12	CASAL PERE QUART		21,12	21,12
		Llicència WinSvrCAL 2008 OLP NL Gov UsrCAL			30/11/2009			0	0
600201	19858		GI COMPRA		21,12	CASAL PERE QUART		21,12	21,12
		Llicència WinSvrCAL 2008 OLP NL Gov UsrCAL			30/11/2009			0	0
600201	19859		GI COMPRA		21,12	CASAL PERE QUART		21,12	21,12
		Llicència WinSvrCAL 2008 OLP NL Gov UsrCAL			30/11/2009			0	0
600201	19860		GI COMPRA		21,12	CASAL PERE QUART		21,12	21,12
		Llicència WinSvrCAL 2008 OLP NL Gov UsrCAL			30/11/2009			0	0
600201	19861		GI COMPRA		21,12	CASAL PERE QUART		21,12	21,12

# AJUNTAMENT-AJUNTAMENT DE SABADELL

Data obtenció 28/03/2019 14:56  
Pàg. 68

## LLIBRE A LLIBRE A: BENS, DRETS I OBLIGACIONS DE L'ENT LOCAL

EPÍGRAF: III.6 CRÈDITS I DRETS DE CARÀCTER PERSONAL

SUBEPÍGRAF:

CLASSIFICAC	N. BÉ	QUANT. DESCRIPCIÓ	C. GESTO C. COST	T. ADQUISICIÓ	COST ADQUI. D- ALTA	CENTRE UBICACIÓ	PLANTA ESPAI	V.B.C. DOT. AMORT	F.A. V.C.
		Llicència WinSvrCAL 2008 OLP NL Gov UsrCAL			30/11/2009			0	0
600201	19862		GI COMPRA		21,12	CASAL PERE QUART		21,12	21,12
		Llicència WinSvrCAL 2008 OLP NL Gov UsrCAL			30/11/2009			0	0
600201	19863		GI COMPRA		21,12	CASAL PERE QUART		21,12	21,12
		Llicència WinSvrCAL 2008 OLP NL Gov UsrCAL			30/11/2009			0	0
600201	19864		GI COMPRA		21,12	CASAL PERE QUART		21,12	21,12
		Llicència WinSvrCAL 2008 OLP NL Gov UsrCAL			30/11/2009			0	0
600201	19865		GI COMPRA		21,12	CASAL PERE QUART		21,12	21,12
		Llicència WinSvrCAL 2008 OLP NL Gov UsrCAL			30/11/2009			0	0
600201	19866		GI COMPRA		21,12	CASAL PERE QUART		21,12	21,12
		Llicència WinSvrCAL 2008 OLP NL Gov UsrCAL			30/11/2009			0	0
600201	19867		GI COMPRA		21,12	CASAL PERE QUART		21,12	21,12
		Llicència WinSvrCAL 2008 OLP NL Gov UsrCAL			30/11/2009			0	0
600201	19868		GI COMPRA		21,12	CASAL PERE QUART		21,12	21,12
		Llicència WinSvrCAL 2008 OLP NL Gov UsrCAL			30/11/2009			0	0
600201	19869		GI COMPRA		21,12	CASAL PERE QUART		21,12	21,12
		Llicència WinSvrCAL 2008 OLP NL Gov UsrCAL			30/11/2009			0	0
600201	19870		GI COMPRA		21,12	CASAL PERE QUART		21,12	21,12

# AJUNTAMENT-AJUNTAMENT DE SABADELL

Data obtenció 28/03/2019 14:56  
Pàg. 69

## LLIBRE A LLIBRE A: BENS, DRETS I OBLIGACIONS DE L'ENT LOCAL

EPÍGRAF: III.6 CRÈDITS I DRETS DE CARÀCTER PERSONAL

SUBEPÍGRAF:

CLASSIFICAC	N. BÉ	QUANT. DESCRIPCIÓ	C. GESTO C. COST	T. ADQUISICIÓ	COST ADQUI. D- ALTA	CENTRE UBICACIÓ	PLANTA ESPAI	V.B.C. DOT. AMORT	F.A. V.C.
		Llicència WinSvrCAL 2008 OLP NL Gov UsrCAL			30/11/2009			0	0
600201	19871		GI COMPRA		21,12	CASAL PERE QUART		21,12	21,12
		Llicència WinSvrCAL 2008 OLP NL Gov UsrCAL			30/11/2009			0	0
600201	19872		GI COMPRA		21,12	CASAL PERE QUART		21,12	21,12
		Llicència WinSvrCAL 2008 OLP NL Gov UsrCAL			30/11/2009			0	0
600201	19873		GI COMPRA		21,12	CASAL PERE QUART		21,12	21,12
		Llicència WinSvrCAL 2008 OLP NL Gov UsrCAL			30/11/2009			0	0
600201	19874		GI COMPRA		21,12	CASAL PERE QUART		21,12	21,12
		Llicència WinSvrCAL 2008 OLP NL Gov UsrCAL			30/11/2009			0	0
600201	19875		GI COMPRA		21,12	CASAL PERE QUART		21,12	21,12
		Llicència WinSvrCAL 2008 OLP NL Gov UsrCAL			30/11/2009			0	0
600201	19876		GI COMPRA		21,12	CASAL PERE QUART		21,12	21,12
		Llicència WinSvrCAL 2008 OLP NL Gov UsrCAL			30/11/2009			0	0
600201	19877		GI COMPRA		21,12	CASAL PERE QUART		21,12	21,12
		Llicència WinSvrCAL 2008 OLP NL Gov UsrCAL			30/11/2009			0	0
600201	19878		GI COMPRA		21,12	CASAL PERE QUART		21,12	21,12
		Llicència WinSvrCAL 2008 OLP NL Gov UsrCAL			30/11/2009			0	0
600201	19879		GI COMPRA		21,12	CASAL PERE QUART		21,12	21,12

# AJUNTAMENT-AJUNTAMENT DE SABADELL

Data obtenció 28/03/2019 14:56  
Pàg. 70

## LLIBRE A LLIBRE A: BENS, DRETS I OBLIGACIONS DE L'ENT LOCAL

EPÍGRAF: III.6 CRÈDITS I DRETS DE CARÀCTER PERSONAL

SUBEPÍGRAF:

CLASSIFICAC	N. BÉ	QUANT. DESCRIPCIÓ	C. GESTO C. COST	T. ADQUISICIÓ	COST ADQUI. D- ALTA	CENTRE UBICACIÓ	PLANTA ESPAI	V.B.C. DOT. AMORT	F.A. V.C.
		Llicència WinSvrCAL 2008 OLP NL Gov UsrCAL			30/11/2009			0	0
600201	19880		GI COMPRA		21,12	CASAL PERE QUART		21,12	21,12
		Llicència WinSvrCAL 2008 OLP NL Gov UsrCAL			30/11/2009			0	0
600201	19881		GI COMPRA		21,12	CASAL PERE QUART		21,12	21,12
		Llicència WinSvrCAL 2008 OLP NL Gov UsrCAL			30/11/2009			0	0
600201	19882		GI COMPRA		21,12	CASAL PERE QUART		21,12	21,12
		Llicència WinSvrCAL 2008 OLP NL Gov UsrCAL			30/11/2009			0	0
600201	19883		GI COMPRA		21,12	CASAL PERE QUART		21,12	21,12
		Llicència WinSvrCAL 2008 OLP NL Gov UsrCAL			30/11/2009			0	0
600201	19884		GI COMPRA		21,12	CASAL PERE QUART		21,12	21,12
		Llicència WinSvrCAL 2008 OLP NL Gov UsrCAL			30/11/2009			0	0
600201	19885		GI COMPRA		21,12	CASAL PERE QUART		21,12	21,12
		Llicència WinSvrCAL 2008 OLP NL Gov UsrCAL			30/11/2009			0	0
600201	19886		GI COMPRA		21,12	CASAL PERE QUART		21,12	21,12
		Llicència WinSvrCAL 2008 OLP NL Gov UsrCAL			30/11/2009			0	0
600201	19887		GI COMPRA		21,12	CASAL PERE QUART		21,12	21,12
		Llicència WinSvrCAL 2008 OLP NL Gov UsrCAL			30/11/2009			0	0
600201	19888		GI COMPRA		21,12	CASAL PERE QUART		21,12	21,12

# AJUNTAMENT-AJUNTAMENT DE SABADELL

Data obtenció 28/03/2019 14:56  
 Pàg. 71

## LLIBRE A LLIBRE A: BENS, DRETS I OBLIGACIONS DE L'ENT LOCAL

EPÍGRAF: III.6 CRÈDITS I DRETS DE CARÀCTER PERSONAL

SUBEPÍGRAF:

CLASSIFICAC	N. BÉ	QUANT. DESCRIPCIÓ	C. GESTO C. COST	T. ADQUISICIÓ	COST ADQUI. D- ALTA	CENTRE UBICACIÓ	PLANTA ESPAI	V.B.C. DOT. AMORT	F.A. V.C.
		Llicència WinSvrCAL 2008 OLP NL Gov UsrCAL			30/11/2009			0	0
600201	19889		GI COMPRA		21,12	CASAL PERE QUART		21,12	21,12
		Llicència WinSvrCAL 2008 OLP NL Gov UsrCAL			30/11/2009			0	0
600201	19890		GI COMPRA		21,12	CASAL PERE QUART		21,12	21,12
		Llicència WinSvrCAL 2008 OLP NL Gov UsrCAL			30/11/2009			0	0
600201	19891		GI COMPRA		21,12	CASAL PERE QUART		21,12	21,12
		Llicència WinSvrCAL 2008 OLP NL Gov UsrCAL			30/11/2009			0	0
600201	19892		GI COMPRA		21,12	CASAL PERE QUART		21,12	21,12
		Llicència WinSvrCAL 2008 OLP NL Gov UsrCAL			30/11/2009			0	0
600201	19893		GI COMPRA		21,12	CASAL PERE QUART		21,12	21,12
		Llicència WinSvrCAL 2008 OLP NL Gov UsrCAL			30/11/2009			0	0
600201	19894		GI COMPRA		21,12	CASAL PERE QUART		21,12	21,12
		Llicència WinSvrCAL 2008 OLP NL Gov UsrCAL			30/11/2009			0	0
600201	19895		GI COMPRA		21,12	CASAL PERE QUART		21,12	21,12
		Llicència WinSvrCAL 2008 OLP NL Gov UsrCAL			30/11/2009			0	0
600201	19896		GI COMPRA		21,12	CASAL PERE QUART		21,12	21,12
		Llicència WinSvrCAL 2008 OLP NL Gov UsrCAL			30/11/2009			0	0
600201	19897		GI COMPRA		21,12	CASAL PERE QUART		21,12	21,12

# AJUNTAMENT-AJUNTAMENT DE SABADELL

Data obtenció 28/03/2019 14:56  
Pàg. 72

## LLIBRE A LLIBRE A: BENS, DRETS I OBLIGACIONS DE L'ENT LOCAL

EPÍGRAF: III.6 CRÈDITS I DRETS DE CARÀCTER PERSONAL

SUBEPÍGRAF:

CLASSIFICAC N. BÉ	QUANT. DESCRIPCIÓ	C. GESTO T. ADQUISICIÓ C. COST	COST ADQUI. D- ALTA	CENTRE UBICACIÓ	PLANTA ESPAI	V.B.C. DOT. AMORT	F.A. V.C.
600201	19898	Llicència WinSvrCAL 2008 OLP NL Gov UsrCAL	30/11/2009			0	0
		GI COMPRA	21,12	CASAL PERE QUART		21,12	21,12
600201	19899	Llicència WinSvrCAL 2008 OLP NL Gov UsrCAL	30/11/2009			0	0
		GI COMPRA	21,12	CASAL PERE QUART		21,12	21,12
600201	19900	Llicència WinSvrCAL 2008 OLP NL Gov UsrCAL	30/11/2009			0	0
		GI COMPRA	21,12	CASAL PERE QUART		21,12	21,12
600201	19901	Llicència WinSvrCAL 2008 OLP NL Gov UsrCAL	30/11/2009			0	0
		GI COMPRA	21,12	CASAL PERE QUART		21,12	21,12
600201	19902	Llicència WinSvrCAL 2008 OLP NL Gov UsrCAL	30/11/2009			0	0
		GI COMPRA	21,12	CASAL PERE QUART		21,12	21,12
600201	19903	Llicència WinSvrCAL 2008 OLP NL Gov UsrCAL	30/11/2009			0	0
		GI COMPRA	21,12	CASAL PERE QUART		21,12	21,12
600201	19904	Llicència WinSvrCAL 2008 OLP NL Gov UsrCAL	30/11/2009			0	0
		GI COMPRA	21,12	CASAL PERE QUART		21,12	21,12
600201	19905	Llicència WinSvrCAL 2008 OLP NL Gov UsrCAL	30/11/2009			0	0
		GI COMPRA	21,12	CASAL PERE QUART		21,12	21,12
600201	19906	Llicència WinSvrCAL 2008 OLP NL Gov UsrCAL	30/11/2009			0	0
		GI COMPRA	21,12	CASAL PERE QUART		21,12	21,12

# AJUNTAMENT-AJUNTAMENT DE SABADELL

Data obtenció 28/03/2019 14:56  
 Pàg. 73

## LLIBRE A LLIBRE A: BENS, DRETS I OBLIGACIONS DE L'ENT LOCAL

EPÍGRAF: III.6 CRÈDITS I DRETS DE CARÀCTER PERSONAL

SUBEPÍGRAF:

CLASSIFICAC	N. BÉ	QUANT. DESCRIPCIÓ	C. GESTO T. ADQUISICIÓ C. COST	COST ADQUI. D- ALTA	CENTRE UBICACIÓ	PLANTA ESPAI	V.B.C. DOT. AMORT	F.A. V.C.
		Llicència WinSvrCAL 2008 OLP NL Gov UsrCAL		30/11/2009			0	0
600201	19907		GI COMPRA	21,12	CASAL PERE QUART		21,12	21,12
		Llicència WinSvrCAL 2008 OLP NL Gov UsrCAL		30/11/2009			0	0
600201	19908		GI COMPRA	21,12	CASAL PERE QUART		21,12	21,12
		Llicència WinSvrCAL 2008 OLP NL Gov UsrCAL		30/11/2009			0	0
600201	19909		GI COMPRA	21,12	CASAL PERE QUART		21,12	21,12
		Llicència WinSvrCAL 2008 OLP NL Gov UsrCAL		30/11/2009			0	0
600201	19910		GI COMPRA	21,12	CASAL PERE QUART		21,12	21,12
		Llicència WinSvrCAL 2008 OLP NL Gov UsrCAL		30/11/2009			0	0
600201	19911		GI COMPRA	21,12	CASAL PERE QUART		21,12	21,12
		Llicència WinSvrCAL 2008 OLP NL Gov UsrCAL		30/11/2009			0	0
600201	19912		GI COMPRA	21,12	CASAL PERE QUART		21,12	21,12
		Llicència WinSvrCAL 2008 OLP NL Gov UsrCAL		30/11/2009			0	0
600201	19913		GI COMPRA	21,12	CASAL PERE QUART		21,12	21,12
		Llicència WinSvrCAL 2008 OLP NL Gov UsrCAL		30/11/2009			0	0
600201	19914		GI COMPRA	21,12	CASAL PERE QUART		21,12	21,12
		Llicència WinSvrCAL 2008 OLP NL Gov UsrCAL		30/11/2009			0	0
600201	19915		GI COMPRA	21,12	CASAL PERE QUART		21,12	21,12

# AJUNTAMENT-AJUNTAMENT DE SABADELL

Data obtenció 28/03/2019 14:56  
 Pàg. 74

## LLIBRE A LLIBRE A: BENS, DRETS I OBLIGACIONS DE L'ENT LOCAL

EPÍGRAF: III.6 CRÈDITS I DRETS DE CARÀCTER PERSONAL

SUBEPÍGRAF:

CLASSIFICAC N. BÉ	QUANT. DESCRIPCIÓ	C. GESTO T. ADQUISICIÓ C. COST	COST ADQUI. D- ALTA	CENTRE UBICACIÓ	PLANTA ESPAI	V.B.C. DOT. AMORT	F.A. V.C.
600201	19916	Llicència WinSvrCAL 2008 OLP NL Gov UsrCAL GI COMPRA	30/11/2009 21,12	CASAL PERE QUART		0 21,12	0 21,12
600201	19917	Llicència WinSvrCAL 2008 OLP NL Gov UsrCAL GI COMPRA	30/11/2009 21,12	CASAL PERE QUART		0 21,12	0 21,12
600201	19918	Llicència WinSvrCAL 2008 OLP NL Gov UsrCAL GI COMPRA	30/11/2009 21,12	CASAL PERE QUART		0 21,12	0 21,12
600201	19919	Llicència WinSvrCAL 2008 OLP NL Gov UsrCAL GI COMPRA	30/11/2009 21,12	CASAL PERE QUART		0 21,12	0 21,12
600201	19920	Llicència WinSvrCAL 2008 OLP NL Gov UsrCAL GI COMPRA	30/11/2009 21,12	CASAL PERE QUART		0 21,12	0 21,12
600201	19921	Llicència WinSvrCAL 2008 OLP NL Gov UsrCAL GI COMPRA	30/11/2009 21,12	CASAL PERE QUART		0 21,12	0 21,12
600201	19922	Llicència WinSvrCAL 2008 OLP NL Gov UsrCAL GI COMPRA	30/11/2009 21,12	CASAL PERE QUART		0 21,12	0 21,12
600201	19923	Llicència WinSvrCAL 2008 OLP NL Gov UsrCAL GI COMPRA	30/11/2009 21,12	CASAL PERE QUART		0 21,12	0 21,12
600201	19924	Llicència WinSvrCAL 2008 OLP NL Gov UsrCAL GI COMPRA	30/11/2009 21,12	CASAL PERE QUART		0 21,12	0 21,12



# AJUNTAMENT-AJUNTAMENT DE SABADELL

Data obtenció 28/03/2019 14:56  
 Pàg. 75

## LLIBRE A LLIBRE A: BENS, DRETS I OBLIGACIONS DE L'ENT LOCAL

EPÍGRAF: III.6 CRÈDITS I DRETS DE CARÀCTER PERSONAL

SUBEPÍGRAF:

CLASSIFICAC N. BÉ	QUANT. DESCRIPCIÓ	C. GESTO T. ADQUISICIÓ C. COST	COST ADQUI. D- ALTA	CENTRE UBICACIÓ	PLANTA ESPAI	V.B.C. DOT. AMORT	F.A. V.C.
600201	19925	Llicència WinSvrCAL 2008 OLP NL Gov UsrCAL	30/11/2009			0	0
		GI COMPRA	21,12	CASAL PERE QUART		21,12	21,12
600201	19926	Llicència WinSvrCAL 2008 OLP NL Gov UsrCAL	30/11/2009			0	0
		GI COMPRA	21,12	CASAL PERE QUART		21,12	21,12
600201	19927	Llicència WinSvrCAL 2008 OLP NL Gov UsrCAL	30/11/2009			0	0
		GI COMPRA	21,12	CASAL PERE QUART		21,12	21,12
600201	19928	Llicència WinSvrCAL 2008 OLP NL Gov UsrCAL	30/11/2009			0	0
		GI COMPRA	21,12	CASAL PERE QUART		21,12	21,12
600201	19929	Llicència WinSvrCAL 2008 OLP NL Gov UsrCAL	30/11/2009			0	0
		GI COMPRA	21,12	CASAL PERE QUART		21,12	21,12
600201	19930	Llicència WinSvrCAL 2008 OLP NL Gov UsrCAL	30/11/2009			0	0
		GI COMPRA	21,12	CASAL PERE QUART		21,12	21,12
600201	19931	Llicència WinSvrCAL 2008 OLP NL Gov UsrCAL	30/11/2009			0	0
		GI COMPRA	21,12	CASAL PERE QUART		21,12	21,12
600201	19932	Llicència WinSvrCAL 2008 OLP NL Gov UsrCAL	30/11/2009			0	0
		GI COMPRA	21,12	CASAL PERE QUART		21,12	21,12
600201	19933	Llicència WinSvrCAL 2008 OLP NL Gov UsrCAL	30/11/2009			0	0
		GI COMPRA	21,12	CASAL PERE QUART		21,12	21,12

# AJUNTAMENT-AJUNTAMENT DE SABADELL

Data obtenció 28/03/2019 14:56  
 Pàg. 76

## LLIBRE A LLIBRE A: BENS, DRETS I OBLIGACIONS DE L'ENT LOCAL

EPÍGRAF: III.6 CRÈDITS I DRETS DE CARÀCTER PERSONAL

SUBEPÍGRAF:

CLASSIFICAC	N. BÉ	QUANT. DESCRIPCIÓ	C. GESTO C. COST	T. ADQUISICIÓ	COST ADQUI. D- ALTA	CENTRE UBICACIÓ	PLANTA ESPAI	V.B.C. DOT. AMORT	F.A. V.C.
		Llicència WinSvrCAL 2008 OLP NL Gov UsrCAL			30/11/2009			0	0
600201	19934		GI COMPRA		21,12	CASAL PERE QUART		21,12	21,12
		Llicència WinSvrCAL 2008 OLP NL Gov UsrCAL			30/11/2009			0	0
600201	19935		GI COMPRA		21,12	CASAL PERE QUART		21,12	21,12
		Llicència WinSvrCAL 2008 OLP NL Gov UsrCAL			30/11/2009			0	0
600201	19936		GI COMPRA		21,12	CASAL PERE QUART		21,12	21,12
		Llicència WinSvrCAL 2008 OLP NL Gov UsrCAL			30/11/2009			0	0
600201	19937		GI COMPRA		21,12	CASAL PERE QUART		21,12	21,12
		Llicència WinSvrCAL 2008 OLP NL Gov UsrCAL			30/11/2009			0	0
600201	19938		GI COMPRA		21,12	CASAL PERE QUART		21,12	21,12
		Llicència WinSvrCAL 2008 OLP NL Gov UsrCAL			30/11/2009			0	0
600201	19939		GI COMPRA		21,12	CASAL PERE QUART		21,12	21,12
		Llicència WinSvrCAL 2008 OLP NL Gov UsrCAL			30/11/2009			0	0
600201	19940		GI COMPRA		21,12	CASAL PERE QUART		21,12	21,12
		Llicència WinSvrCAL 2008 OLP NL Gov UsrCAL			30/11/2009			0	0
600201	19941		GI COMPRA		21,12	CASAL PERE QUART		21,12	21,12
		Llicència WinSvrCAL 2008 OLP NL Gov UsrCAL			30/11/2009			0	0
600201	19942		GI COMPRA		21,12	CASAL PERE QUART		21,12	21,12

# AJUNTAMENT-AJUNTAMENT DE SABADELL

Data obtenció 28/03/2019 14:56  
 Pàg. 77

## LLIBRE A LLIBRE A: BENS, DRETS I OBLIGACIONS DE L'ENT LOCAL

EPÍGRAF: III.6 CRÈDITS I DRETS DE CARÀCTER PERSONAL

SUBEPÍGRAF:

CLASSIFICAC	N. BÉ	QUANT. DESCRIPCIÓ	C. GESTO T. ADQUISICIÓ C. COST	COST ADQUI. D- ALTA	CENTRE UBICACIÓ	PLANTA ESPAI	V.B.C. DOT. AMORT	F.A. V.C.
600201	19943	Llicència WinSvrCAL 2008 OLP NL Gov UsrCAL	GI COMPRA	21,12	CASAL PERE QUART		0	0
600201	19944	Llicència WinSvrCAL 2008 OLP NL Gov UsrCAL	GI COMPRA	21,12	CASAL PERE QUART		0	0
600201	19945	Llicència WinSvrCAL 2008 OLP NL Gov UsrCAL	GI COMPRA	21,12	CASAL PERE QUART		0	0
600201	19946	Llicència WinSvrCAL 2008 OLP NL Gov UsrCAL	GI COMPRA	21,12	CASAL PERE QUART		0	0
600201	19947	Llicència WinSvrCAL 2008 OLP NL Gov UsrCAL	GI COMPRA	21,12	CASAL PERE QUART		0	0
600201	19948	Llicència WinSvrCAL 2008 OLP NL Gov UsrCAL	GI COMPRA	21,12	CASAL PERE QUART		0	0
600201	19949	Llicència WinSvrCAL 2008 OLP NL Gov UsrCAL	GI COMPRA	21,12	CASAL PERE QUART		0	0
600201	19950	Llicència WinSvrCAL 2008 OLP NL Gov UsrCAL	GI COMPRA	21,12	CASAL PERE QUART		0	0
600201	19951	Llicència WinSvrCAL 2008 OLP NL Gov UsrCAL	GI COMPRA	21,12	CASAL PERE QUART		0	0

# AJUNTAMENT-AJUNTAMENT DE SABADELL

Data obtenció 28/03/2019 14:56  
Pàg. 78

## LLIBRE A LLIBRE A: BENS, DRETS I OBLIGACIONS DE L'ENT LOCAL

EPÍGRAF: III.6 CRÈDITS I DRETS DE CARÀCTER PERSONAL

SUBEPÍGRAF:

CLASSIFICAC N. BÉ	QUANT. DESCRIPCIÓ	C. GESTO T. ADQUISICIÓ C. COST	COST ADQUI. D- ALTA	CENTRE UBICACIÓ	PLANTA ESPAI	V.B.C. DOT. AMORT	F.A. V.C.
600201	19952	Llicència WinSvrCAL 2008 OLP NL Gov UsrCAL	30/11/2009			0	0
		GI COMPRA	21,12	CASAL PERE QUART		21,12	21,12
600201	19953	Llicència WinSvrCAL 2008 OLP NL Gov UsrCAL	30/11/2009			0	0
		GI COMPRA	21,12	CASAL PERE QUART		21,12	21,12
600201	19954	Llicència WinSvrCAL 2008 OLP NL Gov UsrCAL	30/11/2009			0	0
		GI COMPRA	21,12	CASAL PERE QUART		21,12	21,12
600201	19955	Llicència WinSvrCAL 2008 OLP NL Gov UsrCAL	30/11/2009			0	0
		GI COMPRA	21,12	CASAL PERE QUART		21,12	21,12
600201	19956	Llicència WinSvrCAL 2008 OLP NL Gov UsrCAL	30/11/2009			0	0
		GI COMPRA	21,12	CASAL PERE QUART		21,12	21,12
600201	19957	Llicència WinSvrCAL 2008 OLP NL Gov UsrCAL	30/11/2009			0	0
		GI COMPRA	21,12	CASAL PERE QUART		21,12	21,12
600201	19958	Llicència WinSvrCAL 2008 OLP NL Gov UsrCAL	30/11/2009			0	0
		GI COMPRA	21,12	CASAL PERE QUART		21,12	21,12
600201	19959	Llicència WinSvrCAL 2008 OLP NL Gov UsrCAL	30/11/2009			0	0
		GI COMPRA	21,12	CASAL PERE QUART		21,12	21,12
600201	19960	Llicència WinSvrCAL 2008 OLP NL Gov UsrCAL	30/11/2009			0	0
		GI COMPRA	21,12	CASAL PERE QUART		21,12	21,12

# AJUNTAMENT-AJUNTAMENT DE SABADELL

Data obtenció 28/03/2019 14:56  
 Pàg. 79

## LLIBRE A LLIBRE A: BENS, DRETS I OBLIGACIONS DE L'ENT LOCAL

EPÍGRAF: III.6 CRÈDITS I DRETS DE CARÀCTER PERSONAL

SUBEPÍGRAF:

CLASSIFICAC	N. BÉ	QUANT. DESCRIPCIÓ	C. GESTO C. COST	T. ADQUISICIÓ	COST ADQUI. D- ALTA	CENTRE UBICACIÓ	PLANTA ESPAI	V.B.C. DOT. AMORT	F.A. V.C.
		Llicència WinSvrCAL 2008 OLP NL Gov UsrCAL			30/11/2009			0	0
600201	19961		GI COMPRA		21,12	CASAL PERE QUART		21,12	21,12
		Llicència WinSvrCAL 2008 OLP NL Gov UsrCAL			30/11/2009			0	0
600201	19962		GI COMPRA		21,12	CASAL PERE QUART		21,12	21,12
		Llicència WinSvrCAL 2008 OLP NL Gov UsrCAL			30/11/2009			0	0
600201	19963		GI COMPRA		21,12	CASAL PERE QUART		21,12	21,12
		Llicència WinSvrCAL 2008 OLP NL Gov UsrCAL			30/11/2009			0	0
600201	19964		GI COMPRA		21,12	CASAL PERE QUART		21,12	21,12
		Llicència WinSvrCAL 2008 OLP NL Gov UsrCAL			30/11/2009			0	0
600201	19965		GI COMPRA		21,12	CASAL PERE QUART		21,12	21,12
		Llicència WinSvrCAL 2008 OLP NL Gov UsrCAL			30/11/2009			0	0
600201	19966		GI COMPRA		21,12	CASAL PERE QUART		21,12	21,12
		Llicència WinSvrCAL 2008 OLP NL Gov UsrCAL			30/11/2009			0	0
600201	19967		GI COMPRA		21,12	CASAL PERE QUART		21,12	21,12
		Llicència WinSvrCAL 2008 OLP NL Gov UsrCAL			30/11/2009			0	0
600201	19968		GI COMPRA		21,12	CASAL PERE QUART		21,12	21,12
		Llicència WinSvrCAL 2008 OLP NL Gov UsrCAL			30/11/2009			0	0
600201	19969		GI COMPRA		21,12	CASAL PERE QUART		21,12	21,12

# AJUNTAMENT-AJUNTAMENT DE SABADELL

Data obtenció 28/03/2019 14:56  
 Pàg. 80

## LLIBRE A LLIBRE A: BENS, DRETS I OBLIGACIONS DE L'ENT LOCAL

EPÍGRAF: III.6 CRÈDITS I DRETS DE CARÀCTER PERSONAL

SUBEPÍGRAF:

CLASSIFICAC N. BÉ	QUANT. DESCRIPCIÓ	C. GESTO T. ADQUISICIÓ C. COST	COST ADQUI. D- ALTA	CENTRE UBICACIÓ	PLANTA ESPAI	V.B.C. DOT. AMORT	F.A. V.C.
600201	19970	Llicència WinSvrCAL 2008 OLP NL Gov UsrCAL	30/11/2009			0	0
		GI COMPRA	21,12	CASAL PERE QUART		21,12	21,12
600201	19971	Llicència WinSvrCAL 2008 OLP NL Gov UsrCAL	30/11/2009			0	0
		GI COMPRA	21,12	CASAL PERE QUART		21,12	21,12
600201	19972	Llicència WinSvrCAL 2008 OLP NL Gov UsrCAL	30/11/2009			0	0
		GI COMPRA	21,12	CASAL PERE QUART		21,12	21,12
600201	19973	Llicència WinSvrCAL 2008 OLP NL Gov UsrCAL	30/11/2009			0	0
		GI COMPRA	21,12	CASAL PERE QUART		21,12	21,12
600201	19974	Llicència WinSvrCAL 2008 OLP NL Gov UsrCAL	30/11/2009			0	0
		GI COMPRA	21,12	CASAL PERE QUART		21,12	21,12
600201	19975	Llicència WinSvrCAL 2008 OLP NL Gov UsrCAL	30/11/2009			0	0
		GI COMPRA	21,12	CASAL PERE QUART		21,12	21,12
600201	19976	Llicència WinSvrCAL 2008 OLP NL Gov UsrCAL	30/11/2009			0	0
		GI COMPRA	21,12	CASAL PERE QUART		21,12	21,12
600201	19977	Llicència WinSvrCAL 2008 OLP NL Gov UsrCAL	30/11/2009			0	0
		GI COMPRA	21,12	CASAL PERE QUART		21,12	21,12
600201	19978	Llicència WinSvrCAL 2008 OLP NL Gov UsrCAL	30/11/2009			0	0
		GI COMPRA	21,12	CASAL PERE QUART		21,12	21,12

# AJUNTAMENT-AJUNTAMENT DE SABADELL

Data obtenció 28/03/2019 14:56  
Pàg. 81

## LLIBRE A LLIBRE A: BENS, DRETS I OBLIGACIONS DE L'ENT LOCAL

EPÍGRAF: III.6 CRÈDITS I DRETS DE CARÀCTER PERSONAL

SUBEPÍGRAF:

CLASSIFICAC N. BÉ	QUANT. DESCRIPCIÓ	C. GESTO T. ADQUISICIÓ C. COST	COST ADQUI. D- ALTA	CENTRE UBICACIÓ	PLANTA ESPAI	V.B.C. DOT. AMORT	F.A. V.C.
600201	19979	Llicència WinSvrCAL 2008 OLP NL Gov UsrCAL	30/11/2009			0	0
		GI COMPRA	21,12	CASAL PERE QUART		21,12	21,12
600201	19980	Llicència WinSvrCAL 2008 OLP NL Gov UsrCAL	30/11/2009			0	0
		GI COMPRA	21,12	CASAL PERE QUART		21,12	21,12
600201	19981	Llicència WinSvrCAL 2008 OLP NL Gov UsrCAL	30/11/2009			0	0
		GI COMPRA	21,12	CASAL PERE QUART		21,12	21,12
600201	19982	Llicència WinSvrCAL 2008 OLP NL Gov UsrCAL	30/11/2009			0	0
		GI COMPRA	21,12	CASAL PERE QUART		21,12	21,12
600201	19983	Llicència WinSvrCAL 2008 OLP NL Gov UsrCAL	30/11/2009			0	0
		GI COMPRA	21,12	CASAL PERE QUART		21,12	21,12
600201	19984	Llicència WinSvrCAL 2008 OLP NL Gov UsrCAL	30/11/2009			0	0
		GI COMPRA	21,12	CASAL PERE QUART		21,12	21,12
600201	19985	Llicència WinSvrCAL 2008 OLP NL Gov UsrCAL	30/11/2009			0	0
		GI COMPRA	21,12	CASAL PERE QUART		21,12	21,12
600201	19986	Llicència WinSvrCAL 2008 OLP NL Gov UsrCAL	30/11/2009			0	0
		GI COMPRA	21,12	CASAL PERE QUART		21,12	21,12
600201	19987	Llicència WinSvrCAL 2008 OLP NL Gov UsrCAL	30/11/2009			0	0
		GI COMPRA	21,12	CASAL PERE QUART		21,12	21,12

# AJUNTAMENT-AJUNTAMENT DE SABADELL

Data obtenció 28/03/2019 14:56  
 Pàg. 82

## LLIBRE A LLIBRE A: BENS, DRETS I OBLIGACIONS DE L'ENT LOCAL

EPÍGRAF: III.6 CRÈDITS I DRETS DE CARÀCTER PERSONAL

SUBEPÍGRAF:

CLASSIFICAC	N. BÉ	QUANT. DESCRIPCIÓ	C. GESTO T. ADQUISICIÓ C. COST	COST ADQUI. D- ALTA	CENTRE UBICACIÓ	PLANTA ESPAI	V.B.C. DOT. AMORT	F.A. V.C.
600201	19988	Llicència WinSvrCAL 2008 OLP NL Gov UsrCAL	GI COMPRA	21,12	CASAL PERE QUART		0	0
600201	19989	Llicència WinSvrCAL 2008 OLP NL Gov UsrCAL	GI COMPRA	21,12	CASAL PERE QUART		21,12	21,12
600201	19990	Llicència WinSvrCAL 2008 OLP NL Gov UsrCAL	GI COMPRA	21,12	CASAL PERE QUART		0	0
600201	19991	Llicència WinSvrCAL 2008 OLP NL Gov UsrCAL	GI COMPRA	21,12	CASAL PERE QUART		21,12	21,12
600201	19992	Llicència WinSvrCAL 2008 OLP NL Gov UsrCAL	GI COMPRA	21,12	CASAL PERE QUART		0	0
600201	19993	Llicència WinSvrCAL 2008 OLP NL Gov UsrCAL	GI COMPRA	21,12	CASAL PERE QUART		21,12	21,12
600201	19994	Llicència WinSvrCAL 2008 OLP NL Gov UsrCAL	GI COMPRA	21,12	CASAL PERE QUART		0	0
600201	19995	Llicència WinSvrCAL 2008 OLP NL Gov UsrCAL	GI COMPRA	21,12	CASAL PERE QUART		21,12	21,12
600201	19996	Llicència WinSvrCAL 2008 OLP NL Gov UsrCAL	GI COMPRA	21,12	CASAL PERE QUART		0	0



# AJUNTAMENT-AJUNTAMENT DE SABADELL

Data obtenció 28/03/2019 14:56  
Pàg. 83

## LLIBRE A LLIBRE A: BENS, DRETS I OBLIGACIONS DE L'ENT LOCAL

EPÍGRAF: III.6 CRÈDITS I DRETS DE CARÀCTER PERSONAL

SUBEPÍGRAF:

CLASSIFICAC N. BÉ	QUANT. DESCRIPCIÓ	C. GESTO T. ADQUISICIÓ C. COST	COST ADQUI. D- ALTA	CENTRE UBICACIÓ	PLANTA ESPAI	V.B.C. DOT. AMORT	F.A. V.C.
600201	19997	Llicència WinSvrCAL 2008 OLP NL Gov UsrCAL	30/11/2009			0	0
		GI COMPRA	21,12	CASAL PERE QUART		21,12	21,12
600201	19998	Llicència WinSvrCAL 2008 OLP NL Gov UsrCAL	30/11/2009			0	0
		GI COMPRA	21,12	CASAL PERE QUART		21,12	21,12
600201	19999	Llicència WinSvrCAL 2008 OLP NL Gov UsrCAL	30/11/2009			0	0
		GI COMPRA	21,12	CASAL PERE QUART		21,12	21,12
600201	20000	Llicència WinSvrCAL 2008 OLP NL Gov UsrCAL	30/11/2009			0	0
		GI COMPRA	21,12	CASAL PERE QUART		21,12	21,12
600201	20001	Llicència WinSvrCAL 2008 OLP NL Gov UsrCAL	30/11/2009			0	0
		GI COMPRA	21,12	CASAL PERE QUART		21,12	21,12
600201	20002	Llicència WinSvrCAL 2008 OLP NL Gov UsrCAL	30/11/2009			0	0
		GI COMPRA	21,12	CASAL PERE QUART		21,12	21,12
600201	20003	Llicència WinSvrCAL 2008 OLP NL Gov UsrCAL	30/11/2009			0	0
		GI COMPRA	21,12	CASAL PERE QUART		21,12	21,12
600201	20004	Llicència WinSvrCAL 2008 OLP NL Gov UsrCAL	30/11/2009			0	0
		GI COMPRA	21,12	CASAL PERE QUART		21,12	21,12
600201	20005	Llicència WinSvrCAL 2008 OLP NL Gov UsrCAL	30/11/2009			0	0
		GI COMPRA	21,12	CASAL PERE QUART		21,12	21,12

# AJUNTAMENT-AJUNTAMENT DE SABADELL

Data obtenció 28/03/2019 14:56  
Pàg. 84

## LLIBRE A LLIBRE A: BENS, DRETS I OBLIGACIONS DE L'ENT LOCAL

EPÍGRAF: III.6 CRÈDITS I DRETS DE CARÀCTER PERSONAL

SUBEPÍGRAF:

CLASSIFICAC	N. BÉ	QUANT. DESCRIPCIÓ	C. GESTO T. ADQUISICIÓ C. COST	COST ADQUI. D- ALTA	CENTRE UBICACIÓ	PLANTA ESPAI	V.B.C. DOT. AMORT	F.A. V.C.
		Llicència WinSvrCAL 2008 OLP NL Gov UsrCAL		30/11/2009			0	0
600201	2006		GI COMPRA	21,12	CASAL PERE QUART		21,12	21,12
		Llicència WinSvrCAL 2008 OLP NL Gov UsrCAL		30/11/2009			0	0
600201	2007		GI COMPRA	21,12	CASAL PERE QUART		21,12	21,12
		Llicència WinSvrCAL 2008 OLP NL Gov UsrCAL		30/11/2009			0	0
600201	2008		GI COMPRA	21,12	CASAL PERE QUART		21,12	21,12
		Llicència WinSvrCAL 2008 OLP NL Gov UsrCAL		30/11/2009			0	0
600201	2009		GI COMPRA	21,12	CASAL PERE QUART		21,12	21,12
		Llicència WinSvrCAL 2008 OLP NL Gov UsrCAL		30/11/2009			0	0
600201	2010		GI COMPRA	21,12	CASAL PERE QUART		21,12	21,12
		Llicència WinSvrCAL 2008 OLP NL Gov UsrCAL		30/11/2009			0	0
600201	2011		GI COMPRA	21,12	CASAL PERE QUART		21,12	21,12
		Llicència WinSvrCAL 2008 OLP NL Gov UsrCAL		30/11/2009			0	0
600201	2012		GI COMPRA	21,12	CASAL PERE QUART		21,12	21,12
		Llicència WinSvrCAL 2008 OLP NL Gov UsrCAL		30/11/2009			0	0
600201	2013		GI COMPRA	21,12	CASAL PERE QUART		21,12	21,12
		Llicència WinSvrCAL 2008 OLP NL Gov UsrCAL		30/11/2009			0	0
600201	2014		GI COMPRA	21,12	CASAL PERE QUART		21,12	21,12

# AJUNTAMENT-AJUNTAMENT DE SABADELL

Data obtenció 28/03/2019 14:56  
Pàg. 85

## LLIBRE A LLIBRE A: BENS, DRETS I OBLIGACIONS DE L'ENT LOCAL

EPÍGRAF: III.6 CRÈDITS I DRETS DE CARÀCTER PERSONAL

SUBEPÍGRAF:

CLASSIFICAC N. BÉ	QUANT. DESCRIPCIÓ	C. GESTO T. ADQUISICIÓ C. COST	COST ADQUI. D- ALTA	CENTRE UBICACIÓ	PLANTA ESPAI	V.B.C. DOT. AMORT	F.A. V.C.
600201	20015	Llicència WinSvrCAL 2008 OLP NL Gov UsrCAL	30/11/2009			0	0
		GI COMPRA	21,12	CASAL PERE QUART		21,12	21,12
600201	20016	Llicència WinSvrCAL 2008 OLP NL Gov UsrCAL	30/11/2009			0	0
		GI COMPRA	21,12	CASAL PERE QUART		21,12	21,12
600201	20017	Llicència WinSvrCAL 2008 OLP NL Gov UsrCAL	30/11/2009			0	0
		GI COMPRA	21,12	CASAL PERE QUART		21,12	21,12
600201	20018	Llicència WinSvrCAL 2008 OLP NL Gov UsrCAL	30/11/2009			0	0
		GI COMPRA	21,12	CASAL PERE QUART		21,12	21,12
600201	20019	Llicència WinSvrCAL 2008 OLP NL Gov UsrCAL	30/11/2009			0	0
		GI COMPRA	21,12	CASAL PERE QUART		21,12	21,12
600201	20020	Llicència WinSvrCAL 2008 OLP NL Gov UsrCAL	30/11/2009			0	0
		GI COMPRA	21,12	CASAL PERE QUART		21,12	21,12
600201	20021	Llicència WinSvrCAL 2008 OLP NL Gov UsrCAL	30/11/2009			0	0
		GI COMPRA	21,12	CASAL PERE QUART		21,12	21,12
600201	20022	Llicència WinSvrCAL 2008 OLP NL Gov UsrCAL	30/11/2009			0	0
		GI COMPRA	21,12	CASAL PERE QUART		21,12	21,12
600201	20023	Llicència WinSvrCAL 2008 OLP NL Gov UsrCAL	30/11/2009			0	0
		GI COMPRA	21,12	CASAL PERE QUART		21,12	21,12

# AJUNTAMENT-AJUNTAMENT DE SABADELL

Data obtenció 28/03/2019 14:56  
Pàg. 86

## LLIBRE A LLIBRE A: BENS, DRETS I OBLIGACIONS DE L'ENT LOCAL

EPÍGRAF: III.6 CRÈDITS I DRETS DE CARÀCTER PERSONAL

SUBEPÍGRAF:

CLASSIFICAC	N. BÉ	QUANT. DESCRIPCIÓ	C. GESTO T. ADQUISICIÓ C. COST	COST ADQUI. D- ALTA	CENTRE UBICACIÓ	PLANTA ESPAI	V.B.C. DOT. AMORT	F.A. V.C.
		Llicència WinSvrCAL 2008 OLP NL Gov UsrCAL		30/11/2009			0	0
600201	20024		GI COMPRA	21,12	CASAL PERE QUART		21,12	21,12
		Llicència WinSvrCAL 2008 OLP NL Gov UsrCAL		30/11/2009			0	0
600201	20025		GI COMPRA	21,12	CASAL PERE QUART		21,12	21,12
		Llicència WinSvrCAL 2008 OLP NL Gov UsrCAL		30/11/2009			0	0
600201	20026		GI COMPRA	21,12	CASAL PERE QUART		21,12	21,12
		Llicència WinSvrCAL 2008 OLP NL Gov UsrCAL		30/11/2009			0	0
600201	20027		GI COMPRA	21,12	CASAL PERE QUART		21,12	21,12
		Llicència WinSvrCAL 2008 OLP NL Gov UsrCAL		30/11/2009			0	0
600201	20028		GI COMPRA	21,12	CASAL PERE QUART		21,12	21,12
		Llicència WinSvrCAL 2008 OLP NL Gov UsrCAL		30/11/2009			0	0
600201	20029		GI COMPRA	21,12	CASAL PERE QUART		21,12	21,12
		Llicència WinSvrCAL 2008 OLP NL Gov UsrCAL		30/11/2009			0	0
600201	20030		GI COMPRA	21,12	CASAL PERE QUART		21,12	21,12
		Llicència WinSvrCAL 2008 OLP NL Gov UsrCAL		30/11/2009			0	0
600201	20031		GI COMPRA	21,12	CASAL PERE QUART		21,12	21,12
		Llicència WinSvrCAL 2008 OLP NL Gov UsrCAL		30/11/2009			0	0
600201	20032		GI COMPRA	21,12	CASAL PERE QUART		21,12	21,12

# AJUNTAMENT-AJUNTAMENT DE SABADELL

Data obtenció 28/03/2019 14:56  
Pàg. 87

## LLIBRE A LLIBRE A: BENS, DRETS I OBLIGACIONS DE L'ENT LOCAL

EPÍGRAF: III.6 CRÈDITS I DRETS DE CARÀCTER PERSONAL

SUBEPÍGRAF:

CLASSIFICAC N. BÉ	QUANT. DESCRIPCIÓ	C. GESTO T. ADQUISICIÓ C. COST	COST ADQUI. D- ALTA	CENTRE UBICACIÓ	PLANTA ESPAI	V.B.C. DOT. AMORT	F.A. V.C.
	Llicència WinSvrCAL 2008 OLP NL Gov UsrCAL		30/11/2009			0	0
600201	20033	GI COMPRA	21,12	CASAL PERE QUART		21,12	21,12
	Llicència WinSvrCAL 2008 OLP NL Gov UsrCAL		30/11/2009			0	0
600201	20034	GI COMPRA	21,12	CASAL PERE QUART		21,12	21,12
	Llicència WinSvrCAL 2008 OLP NL Gov UsrCAL		30/11/2009			0	0
600201	20035	GI COMPRA	529,19	CASAL PERE QUART		529,19	529,19
	Llicència WinSvrStd 2008 OLP NL Gov		30/11/2009			0	0
600201	20036	GI COMPRA	529,19	CASAL PERE QUART		529,19	529,19
	Llicència WinSvrStd 2008 OLP NL Gov		30/11/2009			0	0
600201	20037	GI COMPRA	529,19	CASAL PERE QUART		529,19	529,19
	Llicència WinSvrStd 2008 OLP NL Gov		30/11/2009			0	0
600201	20038	GI COMPRA	529,19	CASAL PERE QUART		529,19	529,19
	Llicència WinSvrStd 2008 OLP NL Gov		30/11/2009			0	0
600201	20039	GI COMPRA	529,19	CASAL PERE QUART		529,19	529,19
	Llicència WinSvrStd 2008 OLP NL Gov		30/11/2009			0	0
600201	20040	GI COMPRA	529,19	CASAL PERE QUART		529,19	529,19
	Llicència WinSvrStd 2008 OLP NL Gov		30/11/2009			0	0
600201	20041	GI COMPRA	529,19	CASAL PERE QUART		529,19	529,19
	Llicència WinSvrStd 2008 OLP NL Gov		30/11/2009			0	0
600201	20042	GI COMPRA	529,19	CASAL PERE QUART		529,19	529,19
	Llicència WinSvrStd 2008 OLP NL Gov		30/11/2009			0	0

# AJUNTAMENT-AJUNTAMENT DE SABADELL

Data obtenció 28/03/2019 14:56  
Pàg. 88

## LLIBRE A LLIBRE A: BENS, DRETS I OBLIGACIONS DE L'ENT LOCAL

EPÍGRAF: III.6 CRÈDITS I DRETS DE CARÀCTER PERSONAL

SUBEPÍGRAF:

CLASSIFICAC	N. BÉ	QUANT. DESCRIPCIÓ	C. GESTO T. ADQUISICIÓ C. COST	COST ADQUI. D- ALTA	CENTRE UBICACIÓ	PLANTA ESPAI	V.B.C. DOT. AMORT	F.A. V.C.
600201	20043	Llicència WinSvrStd 2008 OLP NL Gov	GI COMPRA	529,19	CASAL PERE QUART		529,19	529,19
				30/11/2009			0	0
600201	20044	Llicència WinSvrStd 2008 OLP NL Gov	GI COMPRA	529,19	CASAL PERE QUART		529,19	529,19
				30/11/2009			0	0
600201	20045	Llicència WinSvrStd 2008 OLP NL Gov	GI COMPRA	529,19	CASAL PERE QUART		529,19	529,19
				30/11/2009			0	0
600201	20046	Llicència WinSvrStd 2008 OLP NL Gov	GI COMPRA	529,19	CASAL PERE QUART		529,19	529,19
				30/11/2009			0	0
600201	20047	Llicència WinSvrStd 2008 OLP NL Gov	GI COMPRA	529,19	CASAL PERE QUART		529,19	529,19
				30/11/2009			0	0
600201	20048	Llicència WinSvrStd 2008 OLP NL Gov	GI COMPRA	529,19	CASAL PERE QUART		529,19	529,19
				30/11/2009			0	0
600201	20049	Llicència WinSvrStd 2008 OLP NL Gov	GI COMPRA	529,19	CASAL PERE QUART		529,19	529,19
				30/11/2009			0	0
600201	20050	Llicència WinSvrStd 2008 OLP NL Gov	GI COMPRA	529,19	CASAL PERE QUART		529,19	529,19
				30/11/2009			0	0
600201	20051	Llicència WinSvrStd 2008 OLP NL Gov	GI COMPRA	529,19	CASAL PERE QUART		529,19	529,19
				30/11/2009			0	0
600201	20052	Llicència WinSvrStd 2008 OLP NL Gov	GI COMPRA	529,19	CASAL PERE QUART		529,19	529,19
				30/11/2009			0	0
600201	20053	Llicència WinSvrStd 2008 OLP NL Gov	GI COMPRA	529,19	CASAL PERE QUART		529,19	529,19
				30/11/2009			0	0

# AJUNTAMENT-AJUNTAMENT DE SABADELL

Data obtenció 28/03/2019 14:56  
Pàg. 89

## LLIBRE A LLIBRE A: BENS, DRETS I OBLIGACIONS DE L'ENT LOCAL

EPÍGRAF: III.6 CRÈDITS I DRETS DE CARÀCTER PERSONAL

SUBEPÍGRAF:

CLASSIFICAC N. BÉ	QUANT. DESCRIPCIÓ	C. GESTO T. ADQUISICIÓ C. COST	COST ADQUI. D- ALTA	CENTRE UBICACIÓ	PLANTA ESPAI	V.B.C. DOT. AMORT	F.A. V.C.
600201	20054	GI COMPRA	529,19	CASAL PERE QUART		529,19	529,19
	Llicència WinSvrStd 2008 OLP NL Gov		30/11/2009			0	0
600201	20055	GI COMPRA	529,19	CASAL PERE QUART		529,19	529,19
	Llicència WinSvrStd 2008 OLP NL Gov		30/11/2009			0	0
600201	20056	GI COMPRA	529,19	CASAL PERE QUART		529,19	529,19
	Llicència WinSvrStd 2008 OLP NL Gov		30/11/2009			0	0
600201	20057	GI COMPRA	529,19	CASAL PERE QUART		529,19	529,19
	Llicència WinSvrStd 2008 OLP NL Gov		30/11/2009			0	0
600201	20058	GI COMPRA	529,19	CASAL PERE QUART		529,19	529,19
	Llicència WinSvrStd 2008 OLP NL Gov		30/11/2009			0	0
600201	20059	GI COMPRA	529,19	CASAL PERE QUART		529,19	529,19
	Llicència WinSvrStd 2008 OLP NL Gov		30/11/2009			0	0
600201	20060	GI COMPRA	49,03	CASAL PERE QUART		49,03	49,03
	Llicència ExchgStdCAL 2007 OLP NL Gov UsrCAL		30/11/2009			0	0
600201	20061	GI COMPRA	49,03	CASAL PERE QUART		49,03	49,03
	Llicència ExchgStdCAL 2007 OLP NL Gov UsrCAL		30/11/2009			0	0
600201	20062	GI COMPRA	49,03	CASAL PERE QUART		49,03	49,03
	Llicència ExchgStdCAL 2007 OLP NL Gov UsrCAL		30/11/2009			0	0
600201	20063	GI COMPRA	49,03	CASAL PERE QUART		49,03	49,03
	Llicència ExchgStdCAL 2007 OLP NL Gov UsrCAL		30/11/2009			0	0

# AJUNTAMENT-AJUNTAMENT DE SABADELL

Data obtenció 28/03/2019 14:56  
Pàg. 90

## LLIBRE A LLIBRE A: BENS, DRETS I OBLIGACIONS DE L'ENT LOCAL

EPÍGRAF: III.6 CRÈDITS I DRETS DE CARÀCTER PERSONAL

SUBEPÍGRAF:

CLASSIFICAC N. BÉ	QUANT. DESCRIPCIÓ	C. GESTO T. ADQUISICIÓ C. COST	COST ADQUI. D- ALTA	CENTRE UBICACIÓ	PLANTA ESPAI	V.B.C. DOT. AMORT	F.A. V.C.
600201	20064	GI COMPRA	49,03	CASAL PERE QUART		49,03	49,03
	Llicència ExchgStdCAL 2007 OLP NL Gov UsrCAL		30/11/2009			0	0
600201	20065	GI COMPRA	49,03	CASAL PERE QUART		49,03	49,03
	Llicència ExchgStdCAL 2007 OLP NL Gov UsrCAL		30/11/2009			0	0
600201	20066	GI COMPRA	49,03	CASAL PERE QUART		49,03	49,03
	Llicència ExchgStdCAL 2007 OLP NL Gov UsrCAL		30/11/2009			0	0
600201	20067	GI COMPRA	49,03	CASAL PERE QUART		49,03	49,03
	Llicència ExchgStdCAL 2007 OLP NL Gov UsrCAL		30/11/2009			0	0
600201	20068	GI COMPRA	49,03	CASAL PERE QUART		49,03	49,03
	Llicència ExchgStdCAL 2007 OLP NL Gov UsrCAL		30/11/2009			0	0
600201	20069	GI COMPRA	49,03	CASAL PERE QUART		49,03	49,03
	Llicència ExchgStdCAL 2007 OLP NL Gov UsrCAL		30/11/2009			0	0
600201	20070	GI COMPRA	49,03	CASAL PERE QUART		49,03	49,03
	Llicència ExchgStdCAL 2007 OLP NL Gov UsrCAL		30/11/2009			0	0
600201	20071	GI COMPRA	49,03	CASAL PERE QUART		49,03	49,03
	Llicència ExchgStdCAL 2007 OLP NL Gov UsrCAL		30/11/2009			0	0
600201	20072	GI COMPRA	49,03	CASAL PERE QUART		49,03	49,03
	Llicència ExchgStdCAL 2007 OLP NL Gov UsrCAL		30/11/2009			0	0
600201	20073	GI COMPRA	49,03	CASAL PERE QUART		49,03	49,03



# AJUNTAMENT-AJUNTAMENT DE SABADELL

Data obtenció 28/03/2019 14:56  
Pàg. 91

## LLIBRE A LLIBRE A: BENS, DRETS I OBLIGACIONS DE L'ENT LOCAL

EPÍGRAF: III.6 CRÈDITS I DRETS DE CARÀCTER PERSONAL

SUBEPÍGRAF:

CLASSIFICAC N. BÉ	QUANT. DESCRIPCIÓ	C. GESTO T. ADQUISICIÓ C. COST	COST ADQUI. D- ALTA	CENTRE UBICACIÓ	PLANTA ESPAI	V.B.C. DOT. AMORT	F.A. V.C.
600201	20074	Llicència ExchgStdCAL 2007 OLP NL Gov UsrcAL GI COMPRA	30/11/2009 49,03	CASAL PERE QUART		0 49,03	0 49,03
600201	20075	Llicència ExchgStdCAL 2007 OLP NL Gov UsrcAL GI COMPRA	30/11/2009 49,03	CASAL PERE QUART		0 49,03	0 49,03
600201	20076	Llicència ExchgStdCAL 2007 OLP NL Gov UsrcAL GI COMPRA	30/11/2009 49,03	CASAL PERE QUART		0 49,03	0 49,03
600201	20077	Llicència ExchgStdCAL 2007 OLP NL Gov UsrcAL GI COMPRA	30/11/2009 49,03	CASAL PERE QUART		0 49,03	0 49,03
600201	20078	Llicència ExchgStdCAL 2007 OLP NL Gov UsrcAL GI COMPRA	30/11/2009 49,03	CASAL PERE QUART		0 49,03	0 49,03
600201	20079	Llicència ExchgStdCAL 2007 OLP NL Gov UsrcAL GI COMPRA	30/11/2009 49,03	CASAL PERE QUART		0 49,03	0 49,03
600201	20080	Llicència ExchgStdCAL 2007 OLP NL Gov UsrcAL GI COMPRA	30/11/2009 49,03	CASAL PERE QUART		0 49,03	0 49,03
600201	20081	Llicència ExchgStdCAL 2007 OLP NL Gov UsrcAL GI COMPRA	30/11/2009 49,03	CASAL PERE QUART		0 49,03	0 49,03
600201	20082	Llicència ExchgStdCAL 2007 OLP NL Gov UsrcAL GI COMPRA	30/11/2009 49,03	CASAL PERE QUART		0 49,03	0 49,03

# AJUNTAMENT-AJUNTAMENT DE SABADELL

Data obtenció 28/03/2019 14:56  
 Pàg. 92

## LLIBRE A LLIBRE A: BENS, DRETS I OBLIGACIONS DE L'ENT LOCAL

EPÍGRAF: III.6 CRÈDITS I DRETS DE CARÀCTER PERSONAL

SUBEPÍGRAF:

CLASSIFICAC N. BÉ	QUANT. DESCRIPCIÓ	C. GESTO T. ADQUISICIÓ C. COST	COST ADQUI. D- ALTA	CENTRE UBICACIÓ	PLANTA ESPAI	V.B.C. DOT. AMORT	F.A. V.C.
600201	20083	Llicència ExchgStdCAL 2007 OLP NL Gov UsrCAL	30/11/2009			0	0
		GI COMPRA	49,03	CASAL PERE QUART		49,03	49,03
600201	20084	Llicència ExchgStdCAL 2007 OLP NL Gov UsrCAL	30/11/2009			0	0
		GI COMPRA	49,03	CASAL PERE QUART		49,03	49,03
600201	20085	Llicència ExchgStdCAL 2007 OLP NL Gov UsrCAL	30/11/2009			0	0
		GI COMPRA	49,03	CASAL PERE QUART		49,03	49,03
600201	20086	Llicència ExchgStdCAL 2007 OLP NL Gov UsrCAL	30/11/2009			0	0
		GI COMPRA	49,03	CASAL PERE QUART		49,03	49,03
600201	20087	Llicència ExchgStdCAL 2007 OLP NL Gov UsrCAL	30/11/2009			0	0
		GI COMPRA	49,03	CASAL PERE QUART		49,03	49,03
600201	20088	Llicència ExchgStdCAL 2007 OLP NL Gov UsrCAL	30/11/2009			0	0
		GI COMPRA	49,03	CASAL PERE QUART		49,03	49,03
600201	20089	Llicència ExchgStdCAL 2007 OLP NL Gov UsrCAL	30/11/2009			0	0
		GI COMPRA	49,03	CASAL PERE QUART		49,03	49,03
600201	20090	Llicència ExchgStdCAL 2007 OLP NL Gov UsrCAL	30/11/2009			0	0
		GI COMPRA	49,03	CASAL PERE QUART		49,03	49,03
600201	20091	Llicència ExchgStdCAL 2007 OLP NL Gov UsrCAL	30/11/2009			0	0
		GI COMPRA	49,03	CASAL PERE QUART		49,03	49,03

# AJUNTAMENT-AJUNTAMENT DE SABADELL

Data obtenció 28/03/2019 14:56  
Pàg. 93

## LLIBRE A LLIBRE A: BENS, DRETS I OBLIGACIONS DE L'ENT LOCAL

EPÍGRAF: III.6 CRÈDITS I DRETS DE CARÀCTER PERSONAL

SUBEPÍGRAF:

CLASSIFICAC	N. BÉ	QUANT. DESCRIPCIÓ	C. GESTO T. ADQUISICIÓ C. COST	COST ADQUI. D- ALTA	CENTRE UBICACIÓ	PLANTA ESPAI	V.B.C. DOT. AMORT	F.A. V.C.
		Llicència ExchgStdCAL 2007 OLP NL Gov UsrCAL		30/11/2009			0	0
600201	20092		GI COMPRA	49,03	CASAL PERE QUART		49,03	49,03
		Llicència ExchgStdCAL 2007 OLP NL Gov UsrCAL		30/11/2009			0	0
600201	20093		GI COMPRA	49,03	CASAL PERE QUART		49,03	49,03
		Llicència ExchgStdCAL 2007 OLP NL Gov UsrCAL		30/11/2009			0	0
600201	20094		GI COMPRA	49,03	CASAL PERE QUART		49,03	49,03
		Llicència ExchgStdCAL 2007 OLP NL Gov UsrCAL		30/11/2009			0	0
600201	20095		GI COMPRA	49,03	CASAL PERE QUART		49,03	49,03
		Llicència ExchgStdCAL 2007 OLP NL Gov UsrCAL		30/11/2009			0	0
600201	20096		GI COMPRA	49,03	CASAL PERE QUART		49,03	49,03
		Llicència ExchgStdCAL 2007 OLP NL Gov UsrCAL		30/11/2009			0	0
600201	20097		GI COMPRA	49,03	CASAL PERE QUART		49,03	49,03
		Llicència ExchgStdCAL 2007 OLP NL Gov UsrCAL		30/11/2009			0	0
600201	20098		GI COMPRA	49,03	CASAL PERE QUART		49,03	49,03
		Llicència ExchgStdCAL 2007 OLP NL Gov UsrCAL		30/11/2009			0	0
600201	20099		GI COMPRA	49,03	CASAL PERE QUART		49,03	49,03
		Llicència ExchgStdCAL 2007 OLP NL Gov UsrCAL		30/11/2009			0	0
600201	20100		GI COMPRA	49,03	CASAL PERE QUART		49,03	49,03

# AJUNTAMENT-AJUNTAMENT DE SABADELL

Data obtenció 28/03/2019 14:56  
Pàg. 94

## LLIBRE A LLIBRE A: BENS, DRETS I OBLIGACIONS DE L'ENT LOCAL

EPÍGRAF: III.6 CRÈDITS I DRETS DE CARÀCTER PERSONAL

SUBEPÍGRAF:

CLASSIFICAC N. BÉ	QUANT. DESCRIPCIÓ	C. GESTO T. ADQUISICIÓ C. COST	COST ADQUI. D- ALTA	CENTRE UBICACIÓ	PLANTA ESPAI	V.B.C. DOT. AMORT	F.A. V.C.
600201	20101	Llicència ExchgStdCAL 2007 OLP NL Gov UsrCAL	30/11/2009			0	0
		GI COMPRA	49,03	CASAL PERE QUART		49,03	49,03
600201	20102	Llicència ExchgStdCAL 2007 OLP NL Gov UsrCAL	30/11/2009			0	0
		GI COMPRA	49,03	CASAL PERE QUART		49,03	49,03
600201	20103	Llicència ExchgStdCAL 2007 OLP NL Gov UsrCAL	30/11/2009			0	0
		GI COMPRA	49,03	CASAL PERE QUART		49,03	49,03
600201	20104	Llicència ExchgStdCAL 2007 OLP NL Gov UsrCAL	30/11/2009			0	0
		GI COMPRA	49,03	CASAL PERE QUART		49,03	49,03
600201	20105	Llicència ExchgStdCAL 2007 OLP NL Gov UsrCAL	30/11/2009			0	0
		GI COMPRA	49,03	CASAL PERE QUART		49,03	49,03
600201	20106	Llicència ExchgStdCAL 2007 OLP NL Gov UsrCAL	30/11/2009			0	0
		GI COMPRA	49,03	CASAL PERE QUART		49,03	49,03
600201	20107	Llicència ExchgStdCAL 2007 OLP NL Gov UsrCAL	30/11/2009			0	0
		GI COMPRA	49,03	CASAL PERE QUART		49,03	49,03
600201	20108	Llicència ExchgStdCAL 2007 OLP NL Gov UsrCAL	30/11/2009			0	0
		GI COMPRA	49,03	CASAL PERE QUART		49,03	49,03
600201	20109	Llicència ExchgStdCAL 2007 OLP NL Gov UsrCAL	30/11/2009			0	0
		GI COMPRA	49,03	CASAL PERE QUART		49,03	49,03

# AJUNTAMENT-AJUNTAMENT DE SABADELL

Data obtenció 28/03/2019 14:56  
Pàg. 95

## LLIBRE A LLIBRE A: BENS, DRETS I OBLIGACIONS DE L'ENT LOCAL

EPÍGRAF: III.6 CRÈDITS I DRETS DE CARÀCTER PERSONAL

SUBEPÍGRAF:

CLASSIFICAC	N. BÉ	QUANT. DESCRIPCIÓ	C. GESTO T. ADQUISICIÓ C. COST	COST ADQUI. D- ALTA	CENTRE UBICACIÓ	PLANTA ESPAI	V.B.C. DOT. AMORT	F.A. V.C.
		Llicència ExchgStdCAL 2007 OLP NL Gov UsrCAL		30/11/2009			0	0
600201	20110		GI COMPRA	49,03	CASAL PERE QUART		49,03	49,03
		Llicència ExchgStdCAL 2007 OLP NL Gov UsrCAL		30/11/2009			0	0
600201	20111		GI COMPRA	49,03	CASAL PERE QUART		49,03	49,03
		Llicència ExchgStdCAL 2007 OLP NL Gov UsrCAL		30/11/2009			0	0
600201	20112		GI COMPRA	49,03	CASAL PERE QUART		49,03	49,03
		Llicència ExchgStdCAL 2007 OLP NL Gov UsrCAL		30/11/2009			0	0
600201	20113		GI COMPRA	49,03	CASAL PERE QUART		49,03	49,03
		Llicència ExchgStdCAL 2007 OLP NL Gov UsrCAL		30/11/2009			0	0
600201	20114		GI COMPRA	49,03	CASAL PERE QUART		49,03	49,03
		Llicència ExchgStdCAL 2007 OLP NL Gov UsrCAL		30/11/2009			0	0
600201	20115		GI COMPRA	49,03	CASAL PERE QUART		49,03	49,03
		Llicència ExchgStdCAL 2007 OLP NL Gov UsrCAL		30/11/2009			0	0
600201	20116		GI COMPRA	49,03	CASAL PERE QUART		49,03	49,03
		Llicència ExchgStdCAL 2007 OLP NL Gov UsrCAL		30/11/2009			0	0
600201	20117		GI COMPRA	49,03	CASAL PERE QUART		49,03	49,03
		Llicència ExchgStdCAL 2007 OLP NL Gov UsrCAL		30/11/2009			0	0
600201	20118		GI COMPRA	49,03	CASAL PERE QUART		49,03	49,03

# AJUNTAMENT-AJUNTAMENT DE SABADELL

Data obtenció 28/03/2019 14:56  
Pàg. 96

## LLIBRE A LLIBRE A: BENS, DRETS I OBLIGACIONS DE L'ENT LOCAL

EPÍGRAF: III.6 CRÈDITS I DRETS DE CARÀCTER PERSONAL

SUBEPÍGRAF:

CLASSIFICAC	N. BÉ	QUANT. DESCRIPCIÓ	C. GESTO T. ADQUISICIÓ C. COST	COST ADQUI. D- ALTA	CENTRE UBICACIÓ	PLANTA ESPAI	V.B.C. DOT. AMORT	F.A. V.C.
		Llicència ExchgStdCAL 2007 OLP NL Gov UsrCAL		30/11/2009			0	0
600201	20119		GI COMPRA	49,03	CASAL PERE QUART		49,03	49,03
		Llicència ExchgStdCAL 2007 OLP NL Gov UsrCAL		30/11/2009			0	0
600201	20120		GI COMPRA	49,03	CASAL PERE QUART		49,03	49,03
		Llicència ExchgStdCAL 2007 OLP NL Gov UsrCAL		30/11/2009			0	0
600201	20121		GI COMPRA	49,03	CASAL PERE QUART		49,03	49,03
		Llicència ExchgStdCAL 2007 OLP NL Gov UsrCAL		30/11/2009			0	0
600201	20122		GI COMPRA	49,03	CASAL PERE QUART		49,03	49,03
		Llicència ExchgStdCAL 2007 OLP NL Gov UsrCAL		30/11/2009			0	0
600201	20123		GI COMPRA	49,03	CASAL PERE QUART		49,03	49,03
		Llicència ExchgStdCAL 2007 OLP NL Gov UsrCAL		30/11/2009			0	0
600201	20124		GI COMPRA	49,03	CASAL PERE QUART		49,03	49,03
		Llicència ExchgStdCAL 2007 OLP NL Gov UsrCAL		30/11/2009			0	0
600201	20125		GI COMPRA	49,03	CASAL PERE QUART		49,03	49,03
		Llicència ExchgStdCAL 2007 OLP NL Gov UsrCAL		30/11/2009			0	0
600201	20126		GI COMPRA	49,03	CASAL PERE QUART		49,03	49,03
		Llicència ExchgStdCAL 2007 OLP NL Gov UsrCAL		30/11/2009			0	0
600201	20127		GI COMPRA	49,03	CASAL PERE QUART		49,03	49,03

# AJUNTAMENT-AJUNTAMENT DE SABADELL

Data obtenció 28/03/2019 14:56  
Pàg. 97

## LLIBRE A LLIBRE A: BENS, DRETS I OBLIGACIONS DE L'ENT LOCAL

EPÍGRAF: III.6 CRÈDITS I DRETS DE CARÀCTER PERSONAL

SUBEPÍGRAF:

CLASSIFICAC	N. BÉ	QUANT. DESCRIPCIÓ	C. GESTO T. ADQUISICIÓ C. COST	COST ADQUI. D- ALTA	CENTRE UBICACIÓ	PLANTA ESPAI	V.B.C. DOT. AMORT	F.A. V.C.
		Llicència ExchgStdCAL 2007 OLP NL Gov UsrCAL		30/11/2009			0	0
600201	20128		GI COMPRA	49,03	CASAL PERE QUART		49,03	49,03
		Llicència ExchgStdCAL 2007 OLP NL Gov UsrCAL		30/11/2009			0	0
600201	20129		GI COMPRA	49,03	CASAL PERE QUART		49,03	49,03
		Llicència ExchgStdCAL 2007 OLP NL Gov UsrCAL		30/11/2009			0	0
600201	20130		GI COMPRA	49,03	CASAL PERE QUART		49,03	49,03
		Llicència ExchgStdCAL 2007 OLP NL Gov UsrCAL		30/11/2009			0	0
600201	20131		GI COMPRA	49,03	CASAL PERE QUART		49,03	49,03
		Llicència ExchgStdCAL 2007 OLP NL Gov UsrCAL		30/11/2009			0	0
600201	20132		GI COMPRA	49,03	CASAL PERE QUART		49,03	49,03
		Llicència ExchgStdCAL 2007 OLP NL Gov UsrCAL		30/11/2009			0	0
600201	20133		GI COMPRA	49,03	CASAL PERE QUART		49,03	49,03
		Llicència ExchgStdCAL 2007 OLP NL Gov UsrCAL		30/11/2009			0	0
600201	20134		GI COMPRA	49,03	CASAL PERE QUART		49,03	49,03
		Llicència ExchgStdCAL 2007 OLP NL Gov UsrCAL		30/11/2009			0	0
600201	20135		GI COMPRA	49,03	CASAL PERE QUART		49,03	49,03
		Llicència ExchgStdCAL 2007 OLP NL Gov UsrCAL		30/11/2009			0	0
600201	20136		GI COMPRA	49,03	CASAL PERE QUART		49,03	49,03

# AJUNTAMENT-AJUNTAMENT DE SABADELL

Data obtenció 28/03/2019 14:56  
Pàg. 98

## LLIBRE A LLIBRE A: BENS, DRETS I OBLIGACIONS DE L'ENT LOCAL

EPÍGRAF: III.6 CRÈDITS I DRETS DE CARÀCTER PERSONAL

SUBEPÍGRAF:

CLASSIFICAC N. BÉ	QUANT. DESCRIPCIÓ	C. GESTO T. ADQUISICIÓ C. COST	COST ADQUI. D- ALTA	CENTRE UBICACIÓ	PLANTA ESPAI	V.B.C. DOT. AMORT	F.A. V.C.
600201	20137	Llicència ExchgStdCAL 2007 OLP NL Gov UsrCAL	30/11/2009			0	0
		GI COMPRA	49,03	CASAL PERE QUART		49,03	49,03
600201	20138	Llicència ExchgStdCAL 2007 OLP NL Gov UsrCAL	30/11/2009			0	0
		GI COMPRA	49,03	CASAL PERE QUART		49,03	49,03
600201	20139	Llicència ExchgStdCAL 2007 OLP NL Gov UsrCAL	30/11/2009			0	0
		GI COMPRA	49,03	CASAL PERE QUART		49,03	49,03
600201	20140	Llicència ExchgStdCAL 2007 OLP NL Gov UsrCAL	30/11/2009			0	0
		GI COMPRA	49,03	CASAL PERE QUART		49,03	49,03
600201	20141	Llicència ExchgStdCAL 2007 OLP NL Gov UsrCAL	30/11/2009			0	0
		GI COMPRA	49,03	CASAL PERE QUART		49,03	49,03
600201	20142	Llicència ExchgStdCAL 2007 OLP NL Gov UsrCAL	30/11/2009			0	0
		GI COMPRA	49,03	CASAL PERE QUART		49,03	49,03
600201	20143	Llicència ExchgStdCAL 2007 OLP NL Gov UsrCAL	30/11/2009			0	0
		GI COMPRA	49,03	CASAL PERE QUART		49,03	49,03
600201	20144	Llicència ExchgStdCAL 2007 OLP NL Gov UsrCAL	30/11/2009			0	0
		GI COMPRA	49,03	CASAL PERE QUART		49,03	49,03
600201	20145	Llicència ExchgStdCAL 2007 OLP NL Gov UsrCAL	30/11/2009			0	0
		GI COMPRA	49,03	CASAL PERE QUART		49,03	49,03



# AJUNTAMENT-AJUNTAMENT DE SABADELL

Data obtenció 28/03/2019 14:56  
Pàg. 99

## LLIBRE A LLIBRE A: BENS, DRETS I OBLIGACIONS DE L'ENT LOCAL

EPÍGRAF: III.6 CRÈDITS I DRETS DE CARÀCTER PERSONAL

SUBEPÍGRAF:

CLASSIFICAC	N. BÉ	QUANT. DESCRIPCIÓ	C. GESTO T. ADQUISICIÓ C. COST	COST ADQUI. D- ALTA	CENTRE UBICACIÓ	PLANTA ESPAI	V.B.C. DOT. AMORT	F.A. V.C.
		Llicència ExchgStdCAL 2007 OLP NL Gov UsrCAL		30/11/2009			0	0
600201	20146		GI COMPRA	49,03	CASAL PERE QUART		49,03	49,03
		Llicència ExchgStdCAL 2007 OLP NL Gov UsrCAL		30/11/2009			0	0
600201	20147		GI COMPRA	49,03	CASAL PERE QUART		49,03	49,03
		Llicència ExchgStdCAL 2007 OLP NL Gov UsrCAL		30/11/2009			0	0
600201	20148		GI COMPRA	49,03	CASAL PERE QUART		49,03	49,03
		Llicència ExchgStdCAL 2007 OLP NL Gov UsrCAL		30/11/2009			0	0
600201	20149		GI COMPRA	49,03	CASAL PERE QUART		49,03	49,03
		Llicència ExchgStdCAL 2007 OLP NL Gov UsrCAL		30/11/2009			0	0
600201	20150		GI COMPRA	49,03	CASAL PERE QUART		49,03	49,03
		Llicència ExchgStdCAL 2007 OLP NL Gov UsrCAL		30/11/2009			0	0
600201	20151		GI COMPRA	49,03	CASAL PERE QUART		49,03	49,03
		Llicència ExchgStdCAL 2007 OLP NL Gov UsrCAL		30/11/2009			0	0
600201	20152		GI COMPRA	49,03	CASAL PERE QUART		49,03	49,03
		Llicència ExchgStdCAL 2007 OLP NL Gov UsrCAL		30/11/2009			0	0
600201	20153		GI COMPRA	49,03	CASAL PERE QUART		49,03	49,03
		Llicència ExchgStdCAL 2007 OLP NL Gov UsrCAL		30/11/2009			0	0
600201	20154		GI COMPRA	49,03	CASAL PERE QUART		49,03	49,03

# AJUNTAMENT-AJUNTAMENT DE SABADELL

Data obtenció 28/03/2019 14:56  
Pàg. 100

## LLIBRE A LLIBRE A: BENS, DRETS I OBLIGACIONS DE L'ENT LOCAL

EPÍGRAF: III.6 CRÈDITS I DRETS DE CARÀCTER PERSONAL

SUBEPÍGRAF:

CLASSIFICAC N. BÉ	QUANT. DESCRIPCIÓ	C. GESTO T. ADQUISICIÓ C. COST	COST ADQUI. D- ALTA	CENTRE UBICACIÓ	PLANTA ESPAI	V.B.C. DOT. AMORT	F.A. V.C.
600201	20155	Llicència ExchgStdCAL 2007 OLP NL Gov UsrCAL	30/11/2009			0	0
		GI COMPRA	49,03	CASAL PERE QUART		49,03	49,03
600201	20156	Llicència ExchgStdCAL 2007 OLP NL Gov UsrCAL	30/11/2009			0	0
		GI COMPRA	49,03	CASAL PERE QUART		49,03	49,03
600201	20157	Llicència ExchgStdCAL 2007 OLP NL Gov UsrCAL	30/11/2009			0	0
		GI COMPRA	49,03	CASAL PERE QUART		49,03	49,03
600201	20158	Llicència ExchgStdCAL 2007 OLP NL Gov UsrCAL	30/11/2009			0	0
		GI COMPRA	49,03	CASAL PERE QUART		49,03	49,03
600201	20159	Llicència ExchgStdCAL 2007 OLP NL Gov UsrCAL	30/11/2009			0	0
		GI COMPRA	49,03	CASAL PERE QUART		49,03	49,03
600201	20160	Llicència ExchgStdCAL 2007 OLP NL Gov UsrCAL	30/11/2009			0	0
		GI COMPRA	49,03	CASAL PERE QUART		49,03	49,03
600201	20161	Llicència ExchgStdCAL 2007 OLP NL Gov UsrCAL	30/11/2009			0	0
		GI COMPRA	49,03	CASAL PERE QUART		49,03	49,03
600201	20162	Llicència ExchgStdCAL 2007 OLP NL Gov UsrCAL	30/11/2009			0	0
		GI COMPRA	49,03	CASAL PERE QUART		49,03	49,03
600201	20163	Llicència ExchgStdCAL 2007 OLP NL Gov UsrCAL	30/11/2009			0	0
		GI COMPRA	49,03	CASAL PERE QUART		49,03	49,03

# AJUNTAMENT-AJUNTAMENT DE SABADELL

Data obtenció 28/03/2019 14:56  
 Pàg. 101

## LLIBRE A LLIBRE A: BENS, DRETS I OBLIGACIONS DE L'ENT LOCAL

EPÍGRAF: III.6 CRÈDITS I DRETS DE CARÀCTER PERSONAL

SUBEPÍGRAF:

CLASSIFICAC	N. BÉ	QUANT. DESCRIPCIÓ	C. GESTO T. ADQUISICIÓ C. COST	COST ADQUI. D- ALTA	CENTRE UBICACIÓ	PLANTA ESPAI	V.B.C. DOT. AMORT	F.A. V.C.
		Llicència ExchgStdCAL 2007 OLP NL Gov UsrCAL		30/11/2009			0	0
600201	20164		GI COMPRA	49,03	CASAL PERE QUART		49,03	49,03
		Llicència ExchgStdCAL 2007 OLP NL Gov UsrCAL		30/11/2009			0	0
600201	20165		GI COMPRA	49,03	CASAL PERE QUART		49,03	49,03
		Llicència ExchgStdCAL 2007 OLP NL Gov UsrCAL		30/11/2009			0	0
600201	20166		GI COMPRA	49,03	CASAL PERE QUART		49,03	49,03
		Llicència ExchgStdCAL 2007 OLP NL Gov UsrCAL		30/11/2009			0	0
600201	20167		GI COMPRA	49,03	CASAL PERE QUART		49,03	49,03
		Llicència ExchgStdCAL 2007 OLP NL Gov UsrCAL		30/11/2009			0	0
600201	20168		GI COMPRA	49,03	CASAL PERE QUART		49,03	49,03
		Llicència ExchgStdCAL 2007 OLP NL Gov UsrCAL		30/11/2009			0	0
600201	20169		GI COMPRA	49,03	CASAL PERE QUART		49,03	49,03
		Llicència ExchgStdCAL 2007 OLP NL Gov UsrCAL		30/11/2009			0	0
600201	20170		GI COMPRA	49,03	CASAL PERE QUART		49,03	49,03
		Llicència ExchgStdCAL 2007 OLP NL Gov UsrCAL		30/11/2009			0	0
600201	20171		GI COMPRA	49,03	CASAL PERE QUART		49,03	49,03
		Llicència ExchgStdCAL 2007 OLP NL Gov UsrCAL		30/11/2009			0	0
600201	20172		GI COMPRA	49,03	CASAL PERE QUART		49,03	49,03

# AJUNTAMENT-AJUNTAMENT DE SABADELL

Data obtenció 28/03/2019 14:56  
Pàg. 102

## LLIBRE A LLIBRE A: BENS, DRETS I OBLIGACIONS DE L'ENT LOCAL

EPÍGRAF: III.6 CRÈDITS I DRETS DE CARÀCTER PERSONAL

SUBEPÍGRAF:

CLASSIFICAC	N. BÉ	QUANT. DESCRIPCIÓ	C. GESTO T. ADQUISICIÓ C. COST	COST ADQUI. D- ALTA	CENTRE UBICACIÓ	PLANTA ESPAI	V.B.C. DOT. AMORT	F.A. V.C.
		Llicència ExchgStdCAL 2007 OLP NL Gov UsrCAL		30/11/2009			0	0
600201	20173		GI COMPRA	49,03	CASAL PERE QUART		49,03	49,03
		Llicència ExchgStdCAL 2007 OLP NL Gov UsrCAL		30/11/2009			0	0
600201	20174		GI COMPRA	49,03	CASAL PERE QUART		49,03	49,03
		Llicència ExchgStdCAL 2007 OLP NL Gov UsrCAL		30/11/2009			0	0
600201	20175		GI COMPRA	49,03	CASAL PERE QUART		49,03	49,03
		Llicència ExchgStdCAL 2007 OLP NL Gov UsrCAL		30/11/2009			0	0
600201	20176		GI COMPRA	49,03	CASAL PERE QUART		49,03	49,03
		Llicència ExchgStdCAL 2007 OLP NL Gov UsrCAL		30/11/2009			0	0
600201	20177		GI COMPRA	49,03	CASAL PERE QUART		49,03	49,03
		Llicència ExchgStdCAL 2007 OLP NL Gov UsrCAL		30/11/2009			0	0
600201	20178		GI COMPRA	49,03	CASAL PERE QUART		49,03	49,03
		Llicència ExchgStdCAL 2007 OLP NL Gov UsrCAL		30/11/2009			0	0
600201	20179		GI COMPRA	49,03	CASAL PERE QUART		49,03	49,03
		Llicència ExchgStdCAL 2007 OLP NL Gov UsrCAL		30/11/2009			0	0
600201	20180		GI COMPRA	49,03	CASAL PERE QUART		49,03	49,03
		Llicència ExchgStdCAL 2007 OLP NL Gov UsrCAL		30/11/2009			0	0
600201	20181		GI COMPRA	49,03	CASAL PERE QUART		49,03	49,03

# AJUNTAMENT-AJUNTAMENT DE SABADELL

Data obtenció 28/03/2019 14:56  
Pàg. 103

## LLIBRE A LLIBRE A: BENS, DRETS I OBLIGACIONS DE L'ENT LOCAL

EPÍGRAF: III.6 CRÈDITS I DRETS DE CARÀCTER PERSONAL

SUBEPÍGRAF:

CLASSIFICAC N. BÉ	QUANT. DESCRIPCIÓ	C. GESTO T. ADQUISICIÓ C. COST	COST ADQUI. D- ALTA	CENTRE UBICACIÓ	PLANTA ESPAI	V.B.C. DOT. AMORT	F.A. V.C.
600201	20182	Llicència ExchgStdCAL 2007 OLP NL Gov UsrCAL GI COMPRA	30/11/2009 49,03	CASAL PERE QUART		0 49,03	0 49,03
600201	20183	Llicència ExchgStdCAL 2007 OLP NL Gov UsrCAL GI COMPRA	30/11/2009 49,03	CASAL PERE QUART		0 49,03	0 49,03
600201	20184	Llicència ExchgStdCAL 2007 OLP NL Gov UsrCAL GI COMPRA	30/11/2009 49,03	CASAL PERE QUART		0 49,03	0 49,03
600201	20185	Llicència ExchgStdCAL 2007 OLP NL Gov UsrCAL GI COMPRA	30/11/2009 49,03	CASAL PERE QUART		0 49,03	0 49,03
600201	20186	Llicència ExchgStdCAL 2007 OLP NL Gov UsrCAL GI COMPRA	30/11/2009 49,03	CASAL PERE QUART		0 49,03	0 49,03
600201	20187	Llicència ExchgStdCAL 2007 OLP NL Gov UsrCAL GI COMPRA	30/11/2009 49,03	CASAL PERE QUART		0 49,03	0 49,03
600201	20188	Llicència ExchgStdCAL 2007 OLP NL Gov UsrCAL GI COMPRA	30/11/2009 49,03	CASAL PERE QUART		0 49,03	0 49,03
600201	20189	Llicència ExchgStdCAL 2007 OLP NL Gov UsrCAL GI COMPRA	30/11/2009 49,03	CASAL PERE QUART		0 49,03	0 49,03
600201	20190	Llicència ExchgStdCAL 2007 OLP NL Gov UsrCAL GI COMPRA	30/11/2009 49,03	CASAL PERE QUART		0 49,03	0 49,03

# AJUNTAMENT-AJUNTAMENT DE SABADELL

Data obtenció 28/03/2019 14:56  
Pàg. 104

## LLIBRE A LLIBRE A: BENS, DRETS I OBLIGACIONS DE L'ENT LOCAL

EPÍGRAF: III.6 CRÈDITS I DRETS DE CARÀCTER PERSONAL

SUBEPÍGRAF:

CLASSIFICAC	N. BÉ	QUANT. DESCRIPCIÓ	C. GESTO T. ADQUISICIÓ C. COST	COST ADQUI. D- ALTA	CENTRE UBICACIÓ	PLANTA ESPAI	V.B.C. DOT. AMORT	F.A. V.C.
		Llicència ExchgStdCAL 2007 OLP NL Gov UsrCAL		30/11/2009			0	0
600201	20191		GI COMPRA	49,03	CASAL PERE QUART		49,03	49,03
		Llicència ExchgStdCAL 2007 OLP NL Gov UsrCAL		30/11/2009			0	0
600201	20192		GI COMPRA	49,03	CASAL PERE QUART		49,03	49,03
		Llicència ExchgStdCAL 2007 OLP NL Gov UsrCAL		30/11/2009			0	0
600201	20193		GI COMPRA	49,03	CASAL PERE QUART		49,03	49,03
		Llicència ExchgStdCAL 2007 OLP NL Gov UsrCAL		30/11/2009			0	0
600201	20194		GI COMPRA	49,03	CASAL PERE QUART		49,03	49,03
		Llicència ExchgStdCAL 2007 OLP NL Gov UsrCAL		30/11/2009			0	0
600201	20195		GI COMPRA	49,03	CASAL PERE QUART		49,03	49,03
		Llicència ExchgStdCAL 2007 OLP NL Gov UsrCAL		30/11/2009			0	0
600201	20196		GI COMPRA	49,03	CASAL PERE QUART		49,03	49,03
		Llicència ExchgStdCAL 2007 OLP NL Gov UsrCAL		30/11/2009			0	0
600201	20197		GI COMPRA	49,03	CASAL PERE QUART		49,03	49,03
		Llicència ExchgStdCAL 2007 OLP NL Gov UsrCAL		30/11/2009			0	0
600201	20198		GI COMPRA	49,03	CASAL PERE QUART		49,03	49,03
		Llicència ExchgStdCAL 2007 OLP NL Gov UsrCAL		30/11/2009			0	0
600201	20199		GI COMPRA	49,03	CASAL PERE QUART		49,03	49,03

# AJUNTAMENT-AJUNTAMENT DE SABADELL

Data obtenció 28/03/2019 14:56  
Pàg. 105

## LLIBRE A LLIBRE A: BENS, DRETS I OBLIGACIONS DE L'ENT LOCAL

EPÍGRAF: III.6 CRÈDITS I DRETS DE CARÀCTER PERSONAL

SUBEPÍGRAF:

CLASSIFICAC	N. BÉ	QUANT. DESCRIPCIÓ	C. GESTO T. ADQUISICIÓ C. COST	COST ADQUI. D- ALTA	CENTRE UBICACIÓ	PLANTA ESPAI	V.B.C. DOT. AMORT	F.A. V.C.
		Llicència ExchgStdCAL 2007 OLP NL Gov UsrCAL		30/11/2009			0	0
600201	20200		GI COMPRA	49,03	CASAL PERE QUART		49,03	49,03
		Llicència ExchgStdCAL 2007 OLP NL Gov UsrCAL		30/11/2009			0	0
600201	20201		GI COMPRA	49,03	CASAL PERE QUART		49,03	49,03
		Llicència ExchgStdCAL 2007 OLP NL Gov UsrCAL		30/11/2009			0	0
600201	20202		GI COMPRA	49,03	CASAL PERE QUART		49,03	49,03
		Llicència ExchgStdCAL 2007 OLP NL Gov UsrCAL		30/11/2009			0	0
600201	20203		GI COMPRA	49,03	CASAL PERE QUART		49,03	49,03
		Llicència ExchgStdCAL 2007 OLP NL Gov UsrCAL		30/11/2009			0	0
600201	20204		GI COMPRA	49,03	CASAL PERE QUART		49,03	49,03
		Llicència ExchgStdCAL 2007 OLP NL Gov UsrCAL		30/11/2009			0	0
600201	20205		GI COMPRA	49,03	CASAL PERE QUART		49,03	49,03
		Llicència ExchgStdCAL 2007 OLP NL Gov UsrCAL		30/11/2009			0	0
600201	20206		GI COMPRA	49,03	CASAL PERE QUART		49,03	49,03
		Llicència ExchgStdCAL 2007 OLP NL Gov UsrCAL		30/11/2009			0	0
600201	20207		GI COMPRA	49,03	CASAL PERE QUART		49,03	49,03
		Llicència ExchgStdCAL 2007 OLP NL Gov UsrCAL		30/11/2009			0	0
600201	20208		GI COMPRA	49,03	CASAL PERE QUART		49,03	49,03

# AJUNTAMENT-AJUNTAMENT DE SABADELL

Data obtenció 28/03/2019 14:56  
Pàg. 106

## LLIBRE A LLIBRE A: BENS, DRETS I OBLIGACIONS DE L'ENT LOCAL

EPÍGRAF: III.6 CRÈDITS I DRETS DE CARÀCTER PERSONAL

SUBEPÍGRAF:

CLASSIFICAC N. BÉ	QUANT. DESCRIPCIÓ	C. GESTO T. ADQUISICIÓ C. COST	COST ADQUI. D- ALTA	CENTRE UBICACIÓ	PLANTA ESPAI	V.B.C. DOT. AMORT	F.A. V.C.
600201	20209	Llicència ExchgStdCAL 2007 OLP NL Gov UsrCAL	30/11/2009			0	0
		GI COMPRA	49,03	CASAL PERE QUART		49,03	49,03
600201	20210	Llicència ExchgStdCAL 2007 OLP NL Gov UsrCAL	30/11/2009			0	0
		GI COMPRA	49,03	CASAL PERE QUART		49,03	49,03
600201	20211	Llicència ExchgStdCAL 2007 OLP NL Gov UsrCAL	30/11/2009			0	0
		GI COMPRA	49,03	CASAL PERE QUART		49,03	49,03
600201	20212	Llicència ExchgStdCAL 2007 OLP NL Gov UsrCAL	30/11/2009			0	0
		GI COMPRA	49,03	CASAL PERE QUART		49,03	49,03
600201	20213	Llicència ExchgStdCAL 2007 OLP NL Gov UsrCAL	30/11/2009			0	0
		GI COMPRA	49,03	CASAL PERE QUART		49,03	49,03
600201	20214	Llicència ExchgStdCAL 2007 OLP NL Gov UsrCAL	30/11/2009			0	0
		GI COMPRA	49,03	CASAL PERE QUART		49,03	49,03
600201	20215	Llicència ExchgStdCAL 2007 OLP NL Gov UsrCAL	30/11/2009			0	0
		GI COMPRA	49,03	CASAL PERE QUART		49,03	49,03
600201	20216	Llicència ExchgStdCAL 2007 OLP NL Gov UsrCAL	30/11/2009			0	0
		GI COMPRA	49,03	CASAL PERE QUART		49,03	49,03
600201	20217	Llicència ExchgStdCAL 2007 OLP NL Gov UsrCAL	30/11/2009			0	0
		GI COMPRA	49,03	CASAL PERE QUART		49,03	49,03



# AJUNTAMENT-AJUNTAMENT DE SABADELL

Data obtenció 28/03/2019 14:56  
Pàg. 107

## LLIBRE A LLIBRE A: BENS, DRETS I OBLIGACIONS DE L'ENT LOCAL

EPÍGRAF: III.6 CRÈDITS I DRETS DE CARÀCTER PERSONAL

SUBEPÍGRAF:

CLASSIFICAC N. BÉ	QUANT. DESCRIPCIÓ	C. GESTO T. ADQUISICIÓ C. COST	COST ADQUI. D- ALTA	CENTRE UBICACIÓ	PLANTA ESPAI	V.B.C. DOT. AMORT	F.A. V.C.
600201	20218	Llicència ExchgStdCAL 2007 OLP NL Gov UsrCAL	30/11/2009			0	0
		GI COMPRA	49,03	CASAL PERE QUART		49,03	49,03
600201	20219	Llicència ExchgStdCAL 2007 OLP NL Gov UsrCAL	30/11/2009			0	0
		GI COMPRA	49,03	CASAL PERE QUART		49,03	49,03
600201	20220	Llicència ExchgStdCAL 2007 OLP NL Gov UsrCAL	30/11/2009			0	0
		GI COMPRA	49,03	CASAL PERE QUART		49,03	49,03
600201	20221	Llicència ExchgStdCAL 2007 OLP NL Gov UsrCAL	30/11/2009			0	0
		GI COMPRA	49,03	CASAL PERE QUART		49,03	49,03
600201	20222	Llicència ExchgStdCAL 2007 OLP NL Gov UsrCAL	30/11/2009			0	0
		GI COMPRA	49,03	CASAL PERE QUART		49,03	49,03
600201	20223	Llicència ExchgStdCAL 2007 OLP NL Gov UsrCAL	30/11/2009			0	0
		GI COMPRA	49,03	CASAL PERE QUART		49,03	49,03
600201	20224	Llicència ExchgStdCAL 2007 OLP NL Gov UsrCAL	30/11/2009			0	0
		GI COMPRA	49,03	CASAL PERE QUART		49,03	49,03
600201	20225	Llicència ExchgStdCAL 2007 OLP NL Gov UsrCAL	30/11/2009			0	0
		GI COMPRA	49,03	CASAL PERE QUART		49,03	49,03
600201	20226	Llicència ExchgStdCAL 2007 OLP NL Gov UsrCAL	30/11/2009			0	0
		GI COMPRA	49,03	CASAL PERE QUART		49,03	49,03

# AJUNTAMENT-AJUNTAMENT DE SABADELL

Data obtenció 28/03/2019 14:56  
Pàg. 108

## LLIBRE A LLIBRE A: BENS, DRETS I OBLIGACIONS DE L'ENT LOCAL

EPÍGRAF: III.6 CRÈDITS I DRETS DE CARÀCTER PERSONAL

SUBEPÍGRAF:

CLASSIFICAC N. BÉ	QUANT. DESCRIPCIÓ	C. GESTO T. ADQUISICIÓ C. COST	COST ADQUI. D- ALTA	CENTRE UBICACIÓ	PLANTA ESPAI	V.B.C. DOT. AMORT	F.A. V.C.
600201	20227	Llicència ExchgStdCAL 2007 OLP NL Gov UsrCAL	30/11/2009			0	0
		GI COMPRA	49,03	CASAL PERE QUART		49,03	49,03
600201	20228	Llicència ExchgStdCAL 2007 OLP NL Gov UsrCAL	30/11/2009			0	0
		GI COMPRA	49,03	CASAL PERE QUART		49,03	49,03
600201	20229	Llicència ExchgStdCAL 2007 OLP NL Gov UsrCAL	30/11/2009			0	0
		GI COMPRA	49,03	CASAL PERE QUART		49,03	49,03
600201	20230	Llicència ExchgStdCAL 2007 OLP NL Gov UsrCAL	30/11/2009			0	0
		GI COMPRA	49,03	CASAL PERE QUART		49,03	49,03
600201	20231	Llicència ExchgStdCAL 2007 OLP NL Gov UsrCAL	30/11/2009			0	0
		GI COMPRA	49,03	CASAL PERE QUART		49,03	49,03
600201	20232	Llicència ExchgStdCAL 2007 OLP NL Gov UsrCAL	30/11/2009			0	0
		GI COMPRA	49,03	CASAL PERE QUART		49,03	49,03
600201	20233	Llicència ExchgStdCAL 2007 OLP NL Gov UsrCAL	30/11/2009			0	0
		GI COMPRA	49,03	CASAL PERE QUART		49,03	49,03
600201	20234	Llicència ExchgStdCAL 2007 OLP NL Gov UsrCAL	30/11/2009			0	0
		GI COMPRA	49,03	CASAL PERE QUART		49,03	49,03
600201	20235	Llicència ExchgStdCAL 2007 OLP NL Gov UsrCAL	30/11/2009			0	0
		GI COMPRA	49,03	CASAL PERE QUART		49,03	49,03

# AJUNTAMENT-AJUNTAMENT DE SABADELL

Data obtenció 28/03/2019 14:56  
Pàg. 109

## LLIBRE A LLIBRE A: BENS, DRETS I OBLIGACIONS DE L'ENT LOCAL

EPÍGRAF: III.6 CRÈDITS I DRETS DE CARÀCTER PERSONAL

SUBEPÍGRAF:

CLASSIFICAC N. BÉ	QUANT. DESCRIPCIÓ	C. GESTO T. ADQUISICIÓ C. COST	COST ADQUI. D- ALTA	CENTRE UBICACIÓ	PLANTA ESPAI	V.B.C. DOT. AMORT	F.A. V.C.
600201	20236	Llicència ExchgStdCAL 2007 OLP NL Gov UsrCAL	30/11/2009			0	0
		GI COMPRA	49,03	CASAL PERE QUART		49,03	49,03
600201	20237	Llicència ExchgStdCAL 2007 OLP NL Gov UsrCAL	30/11/2009			0	0
		GI COMPRA	49,03	CASAL PERE QUART		49,03	49,03
600201	20238	Llicència ExchgStdCAL 2007 OLP NL Gov UsrCAL	30/11/2009			0	0
		GI COMPRA	49,03	CASAL PERE QUART		49,03	49,03
600201	20239	Llicència ExchgStdCAL 2007 OLP NL Gov UsrCAL	30/11/2009			0	0
		GI COMPRA	49,03	CASAL PERE QUART		49,03	49,03
600201	20240	Llicència ExchgStdCAL 2007 OLP NL Gov UsrCAL	30/11/2009			0	0
		GI COMPRA	49,03	CASAL PERE QUART		49,03	49,03
600201	20241	Llicència ExchgStdCAL 2007 OLP NL Gov UsrCAL	30/11/2009			0	0
		GI COMPRA	49,03	CASAL PERE QUART		49,03	49,03
600201	20242	Llicència ExchgStdCAL 2007 OLP NL Gov UsrCAL	30/11/2009			0	0
		GI COMPRA	49,03	CASAL PERE QUART		49,03	49,03
600201	20243	Llicència ExchgStdCAL 2007 OLP NL Gov UsrCAL	30/11/2009			0	0
		GI COMPRA	49,03	CASAL PERE QUART		49,03	49,03
600201	20244	Llicència ExchgStdCAL 2007 OLP NL Gov UsrCAL	30/11/2009			0	0
		GI COMPRA	49,03	CASAL PERE QUART		49,03	49,03

# AJUNTAMENT-AJUNTAMENT DE SABADELL

Data obtenció 28/03/2019 14:56  
Pàg. 110

## LLIBRE A LLIBRE A: BENS, DRETS I OBLIGACIONS DE L'ENT LOCAL

EPÍGRAF: III.6 CRÈDITS I DRETS DE CARÀCTER PERSONAL

SUBEPÍGRAF:

CLASSIFICAC N. BÉ	QUANT. DESCRIPCIÓ	C. GESTO T. ADQUISICIÓ C. COST	COST ADQUI. D- ALTA	CENTRE UBICACIÓ	PLANTA ESPAI	V.B.C. DOT. AMORT	F.A. V.C.
600201	20245	Llicència ExchgStdCAL 2007 OLP NL Gov UsrCAL	30/11/2009			0	0
		GI COMPRA	49,03	CASAL PERE QUART		49,03	49,03
600201	20246	Llicència ExchgStdCAL 2007 OLP NL Gov UsrCAL	30/11/2009			0	0
		GI COMPRA	49,03	CASAL PERE QUART		49,03	49,03
600201	20247	Llicència ExchgStdCAL 2007 OLP NL Gov UsrCAL	30/11/2009			0	0
		GI COMPRA	49,03	CASAL PERE QUART		49,03	49,03
600201	20248	Llicència ExchgStdCAL 2007 OLP NL Gov UsrCAL	30/11/2009			0	0
		GI COMPRA	49,03	CASAL PERE QUART		49,03	49,03
600201	20249	Llicència ExchgStdCAL 2007 OLP NL Gov UsrCAL	30/11/2009			0	0
		GI COMPRA	49,03	CASAL PERE QUART		49,03	49,03
600201	20250	Llicència ExchgStdCAL 2007 OLP NL Gov UsrCAL	30/11/2009			0	0
		GI COMPRA	49,03	CASAL PERE QUART		49,03	49,03
600201	20251	Llicència ExchgStdCAL 2007 OLP NL Gov UsrCAL	30/11/2009			0	0
		GI COMPRA	49,03	CASAL PERE QUART		49,03	49,03
600201	20252	Llicència ExchgStdCAL 2007 OLP NL Gov UsrCAL	30/11/2009			0	0
		GI COMPRA	49,03	CASAL PERE QUART		49,03	49,03
600201	20253	Llicència ExchgStdCAL 2007 OLP NL Gov UsrCAL	30/11/2009			0	0
		GI COMPRA	49,03	CASAL PERE QUART		49,03	49,03

# AJUNTAMENT-AJUNTAMENT DE SABADELL

Data obtenció 28/03/2019 14:56  
Pàg. 111

## LLIBRE A LLIBRE A: BENS, DRETS I OBLIGACIONS DE L'ENT LOCAL

EPÍGRAF: III.6 CRÈDITS I DRETS DE CARÀCTER PERSONAL

SUBEPÍGRAF:

CLASSIFICAC	N. BÉ	QUANT. DESCRIPCIÓ	C. GESTO T. ADQUISICIÓ C. COST	COST ADQUI. D- ALTA	CENTRE UBICACIÓ	PLANTA ESPAI	V.B.C. DOT. AMORT	F.A. V.C.
600201	20254	Llicència ExchgStdCAL 2007 OLP NL Gov UsrCAL	GI COMPRA	30/11/2009 49,03	CASAL PERE QUART		0 49,03	0 49,03
600201	20255	Llicència ExchgStdCAL 2007 OLP NL Gov UsrCAL	GI COMPRA	30/11/2009 49,03	CASAL PERE QUART		0 49,03	0 49,03
600201	20256	Llicència ExchgStdCAL 2007 OLP NL Gov UsrCAL	GI COMPRA	30/11/2009 49,03	CASAL PERE QUART		0 49,03	0 49,03
600201	20257	Llicència ExchgStdCAL 2007 OLP NL Gov UsrCAL	GI COMPRA	30/11/2009 49,03	CASAL PERE QUART		0 49,03	0 49,03
600201	20258	Llicència ExchgStdCAL 2007 OLP NL Gov UsrCAL	GI COMPRA	30/11/2009 49,03	CASAL PERE QUART		0 49,03	0 49,03
600201	20259	Llicència ExchgStdCAL 2007 OLP NL Gov UsrCAL	GI COMPRA	30/11/2009 49,03	CASAL PERE QUART		0 49,03	0 49,03
600201	20260	Llicència ExchgStdCAL 2007 OLP NL Gov UsrCAL	GI COMPRA	30/11/2009 49,03	CASAL PERE QUART		0 49,03	0 49,03
600201	20261	Llicència ExchgStdCAL 2007 OLP NL Gov UsrCAL	GI COMPRA	30/11/2009 49,03	CASAL PERE QUART		0 49,03	0 49,03
600201	20262	Llicència ExchgStdCAL 2007 OLP NL Gov UsrCAL	GI COMPRA	30/11/2009 49,03	CASAL PERE QUART		0 49,03	0 49,03

# AJUNTAMENT-AJUNTAMENT DE SABADELL

Data obtenció 28/03/2019 14:56  
Pàg. 112

## LLIBRE A LLIBRE A: BENS, DRETS I OBLIGACIONS DE L'ENT LOCAL

EPÍGRAF: III.6 CRÈDITS I DRETS DE CARÀCTER PERSONAL

SUBEPÍGRAF:

CLASSIFICAC	N. BÉ	QUANT. DESCRIPCIÓ	C. GESTO T. ADQUISICIÓ C. COST	COST ADQUI. D- ALTA	CENTRE UBICACIÓ	PLANTA ESPAI	V.B.C. DOT. AMORT	F.A. V.C.
		Llicència ExchgStdCAL 2007 OLP NL Gov UsrCAL		30/11/2009			0	0
600201	20263		GI COMPRA	49,03	CASAL PERE QUART		49,03	49,03
		Llicència ExchgStdCAL 2007 OLP NL Gov UsrCAL		30/11/2009			0	0
600201	20264		GI COMPRA	49,03	CASAL PERE QUART		49,03	49,03
		Llicència ExchgStdCAL 2007 OLP NL Gov UsrCAL		30/11/2009			0	0
600201	20265		GI COMPRA	49,03	CASAL PERE QUART		49,03	49,03
		Llicència ExchgStdCAL 2007 OLP NL Gov UsrCAL		30/11/2009			0	0
600201	20266		GI COMPRA	49,03	CASAL PERE QUART		49,03	49,03
		Llicència ExchgStdCAL 2007 OLP NL Gov UsrCAL		30/11/2009			0	0
600201	20267		GI COMPRA	49,03	CASAL PERE QUART		49,03	49,03
		Llicència ExchgStdCAL 2007 OLP NL Gov UsrCAL		30/11/2009			0	0
600201	20268		GI COMPRA	49,03	CASAL PERE QUART		49,03	49,03
		Llicència ExchgStdCAL 2007 OLP NL Gov UsrCAL		30/11/2009			0	0
600201	20269		GI COMPRA	49,03	CASAL PERE QUART		49,03	49,03
		Llicència ExchgStdCAL 2007 OLP NL Gov UsrCAL		30/11/2009			0	0
600201	20270		GI COMPRA	49,03	CASAL PERE QUART		49,03	49,03
		Llicència ExchgStdCAL 2007 OLP NL Gov UsrCAL		30/11/2009			0	0
600201	20271		GI COMPRA	49,03	CASAL PERE QUART		49,03	49,03

# AJUNTAMENT-AJUNTAMENT DE SABADELL

Data obtenció 28/03/2019 14:56  
Pàg. 113

## LLIBRE A LLIBRE A: BENS, DRETS I OBLIGACIONS DE L'ENT LOCAL

EPÍGRAF: III.6 CRÈDITS I DRETS DE CARÀCTER PERSONAL

SUBEPÍGRAF:

CLASSIFICAC	N. BÉ	QUANT. DESCRIPCIÓ	C. GESTO T. ADQUISICIÓ C. COST	COST ADQUI. D- ALTA	CENTRE UBICACIÓ	PLANTA ESPAI	V.B.C. DOT. AMORT	F.A. V.C.
		Llicència ExchgStdCAL 2007 OLP NL Gov UsrCAL		30/11/2009			0	0
600201	20272		GI COMPRA	49,03	CASAL PERE QUART		49,03	49,03
		Llicència ExchgStdCAL 2007 OLP NL Gov UsrCAL		30/11/2009			0	0
600201	20273		GI COMPRA	49,03	CASAL PERE QUART		49,03	49,03
		Llicència ExchgStdCAL 2007 OLP NL Gov UsrCAL		30/11/2009			0	0
600201	20274		GI COMPRA	49,03	CASAL PERE QUART		49,03	49,03
		Llicència ExchgStdCAL 2007 OLP NL Gov UsrCAL		30/11/2009			0	0
600201	20275		GI COMPRA	49,03	CASAL PERE QUART		49,03	49,03
		Llicència ExchgStdCAL 2007 OLP NL Gov UsrCAL		30/11/2009			0	0
600201	20276		GI COMPRA	49,03	CASAL PERE QUART		49,03	49,03
		Llicència ExchgStdCAL 2007 OLP NL Gov UsrCAL		30/11/2009			0	0
600201	20277		GI COMPRA	49,03	CASAL PERE QUART		49,03	49,03
		Llicència ExchgStdCAL 2007 OLP NL Gov UsrCAL		30/11/2009			0	0
600201	20278		GI COMPRA	49,03	CASAL PERE QUART		49,03	49,03
		Llicència ExchgStdCAL 2007 OLP NL Gov UsrCAL		30/11/2009			0	0
600201	20279		GI COMPRA	49,03	CASAL PERE QUART		49,03	49,03
		Llicència ExchgStdCAL 2007 OLP NL Gov UsrCAL		30/11/2009			0	0
600201	20280		GI COMPRA	49,03	CASAL PERE QUART		49,03	49,03

# AJUNTAMENT-AJUNTAMENT DE SABADELL

Data obtenció 28/03/2019 14:56  
Pàg. 114

## LLIBRE A LLIBRE A: BENS, DRETS I OBLIGACIONS DE L'ENT LOCAL

EPÍGRAF: III.6 CRÈDITS I DRETS DE CARÀCTER PERSONAL

SUBEPÍGRAF:

CLASSIFICAC	N. BÉ	QUANT. DESCRIPCIÓ	C. GESTO T. ADQUISICIÓ C. COST	COST ADQUI. D- ALTA	CENTRE UBICACIÓ	PLANTA ESPAI	V.B.C. DOT. AMORT	F.A. V.C.
		Llicència ExchgStdCAL 2007 OLP NL Gov UsrCAL		30/11/2009			0	0
600201	20281		GI COMPRA	49,03	CASAL PERE QUART		49,03	49,03
		Llicència ExchgStdCAL 2007 OLP NL Gov UsrCAL		30/11/2009			0	0
600201	20282		GI COMPRA	49,03	CASAL PERE QUART		49,03	49,03
		Llicència ExchgStdCAL 2007 OLP NL Gov UsrCAL		30/11/2009			0	0
600201	20283		GI COMPRA	49,03	CASAL PERE QUART		49,03	49,03
		Llicència ExchgStdCAL 2007 OLP NL Gov UsrCAL		30/11/2009			0	0
600201	20284		GI COMPRA	49,03	CASAL PERE QUART		49,03	49,03
		Llicència ExchgStdCAL 2007 OLP NL Gov UsrCAL		30/11/2009			0	0
600201	20285		GI COMPRA	49,03	CASAL PERE QUART		49,03	49,03
		Llicència ExchgStdCAL 2007 OLP NL Gov UsrCAL		30/11/2009			0	0
600201	20286		GI COMPRA	49,03	CASAL PERE QUART		49,03	49,03
		Llicència ExchgStdCAL 2007 OLP NL Gov UsrCAL		30/11/2009			0	0
600201	20287		GI COMPRA	49,03	CASAL PERE QUART		49,03	49,03
		Llicència ExchgStdCAL 2007 OLP NL Gov UsrCAL		30/11/2009			0	0
600201	20288		GI COMPRA	49,03	CASAL PERE QUART		49,03	49,03
		Llicència ExchgStdCAL 2007 OLP NL Gov UsrCAL		30/11/2009			0	0
600201	20289		GI COMPRA	49,03	CASAL PERE QUART		49,03	49,03



# AJUNTAMENT-AJUNTAMENT DE SABADELL

Data obtenció 28/03/2019 14:56  
Pàg. 115

## LLIBRE A LLIBRE A: BENS, DRETS I OBLIGACIONS DE L'ENT LOCAL

EPÍGRAF: III.6 CRÈDITS I DRETS DE CARÀCTER PERSONAL

SUBEPÍGRAF:

CLASSIFICAC N. BÉ	QUANT. DESCRIPCIÓ	C. GESTO T. ADQUISICIÓ C. COST	COST ADQUI. D- ALTA	CENTRE UBICACIÓ	PLANTA ESPAI	V.B.C. DOT. AMORT	F.A. V.C.
600201	20290	Llicència ExchgStdCAL 2007 OLP NL Gov UsrCAL	30/11/2009			0	0
		GI COMPRA	49,03	CASAL PERE QUART		49,03	49,03
600201	20291	Llicència ExchgStdCAL 2007 OLP NL Gov UsrCAL	30/11/2009			0	0
		GI COMPRA	49,03	CASAL PERE QUART		49,03	49,03
600201	20292	Llicència ExchgStdCAL 2007 OLP NL Gov UsrCAL	30/11/2009			0	0
		GI COMPRA	49,03	CASAL PERE QUART		49,03	49,03
600201	20293	Llicència ExchgStdCAL 2007 OLP NL Gov UsrCAL	30/11/2009			0	0
		GI COMPRA	49,03	CASAL PERE QUART		49,03	49,03
600201	20294	Llicència ExchgStdCAL 2007 OLP NL Gov UsrCAL	30/11/2009			0	0
		GI COMPRA	49,03	CASAL PERE QUART		49,03	49,03
600201	20295	Llicència ExchgStdCAL 2007 OLP NL Gov UsrCAL	30/11/2009			0	0
		GI COMPRA	49,03	CASAL PERE QUART		49,03	49,03
600201	20296	Llicència ExchgStdCAL 2007 OLP NL Gov UsrCAL	30/11/2009			0	0
		GI COMPRA	49,03	CASAL PERE QUART		49,03	49,03
600201	20297	Llicència ExchgStdCAL 2007 OLP NL Gov UsrCAL	30/11/2009			0	0
		GI COMPRA	49,03	CASAL PERE QUART		49,03	49,03
600201	20298	Llicència ExchgStdCAL 2007 OLP NL Gov UsrCAL	30/11/2009			0	0
		GI COMPRA	49,03	CASAL PERE QUART		49,03	49,03

# AJUNTAMENT-AJUNTAMENT DE SABADELL

Data obtenció 28/03/2019 14:56  
Pàg. 116

## LLIBRE A LLIBRE A: BENS, DRETS I OBLIGACIONS DE L'ENT LOCAL

EPÍGRAF: III.6 CRÈDITS I DRETS DE CARÀCTER PERSONAL

SUBEPÍGRAF:

CLASSIFICAC N. BÉ	QUANT. DESCRIPCIÓ	C. GESTO T. ADQUISICIÓ C. COST	COST ADQUI. D- ALTA	CENTRE UBICACIÓ	PLANTA ESPAI	V.B.C. DOT. AMORT	F.A. V.C.
600201	20299	Llicència ExchgStdCAL 2007 OLP NL Gov UsrCAL	30/11/2009			0	0
		GI COMPRA	49,03	CASAL PERE QUART		49,03	49,03
600201	20300	Llicència ExchgStdCAL 2007 OLP NL Gov UsrCAL	30/11/2009			0	0
		GI COMPRA	49,03	CASAL PERE QUART		49,03	49,03
600201	20301	Llicència ExchgStdCAL 2007 OLP NL Gov UsrCAL	30/11/2009			0	0
		GI COMPRA	49,03	CASAL PERE QUART		49,03	49,03
600201	20302	Llicència ExchgStdCAL 2007 OLP NL Gov UsrCAL	30/11/2009			0	0
		GI COMPRA	49,03	CASAL PERE QUART		49,03	49,03
600201	20303	Llicència ExchgStdCAL 2007 OLP NL Gov UsrCAL	30/11/2009			0	0
		GI COMPRA	49,03	CASAL PERE QUART		49,03	49,03
600201	20304	Llicència ExchgStdCAL 2007 OLP NL Gov UsrCAL	30/11/2009			0	0
		GI COMPRA	49,03	CASAL PERE QUART		49,03	49,03
600201	20305	Llicència ExchgStdCAL 2007 OLP NL Gov UsrCAL	30/11/2009			0	0
		GI COMPRA	49,03	CASAL PERE QUART		49,03	49,03
600201	20306	Llicència ExchgStdCAL 2007 OLP NL Gov UsrCAL	30/11/2009			0	0
		GI COMPRA	49,03	CASAL PERE QUART		49,03	49,03
600201	20307	Llicència ExchgStdCAL 2007 OLP NL Gov UsrCAL	30/11/2009			0	0
		GI COMPRA	49,03	CASAL PERE QUART		49,03	49,03

# AJUNTAMENT-AJUNTAMENT DE SABADELL

Data obtenció 28/03/2019 14:56  
Pàg. 117

## LLIBRE A LLIBRE A: BENS, DRETS I OBLIGACIONS DE L'ENT LOCAL

EPÍGRAF: III.6 CRÈDITS I DRETS DE CARÀCTER PERSONAL

SUBEPÍGRAF:

CLASSIFICAC	N. BÉ	QUANT. DESCRIPCIÓ	C. GESTO T. ADQUISICIÓ C. COST	COST ADQUI. D- ALTA	CENTRE UBICACIÓ	PLANTA ESPAI	V.B.C. DOT. AMORT	F.A. V.C.
		Llicència ExchgStdCAL 2007 OLP NL Gov UsrCAL		30/11/2009			0	0
600201	20308		GI COMPRA	49,03	CASAL PERE QUART		49,03	49,03
		Llicència ExchgStdCAL 2007 OLP NL Gov UsrCAL		30/11/2009			0	0
600201	20309		GI COMPRA	49,03	CASAL PERE QUART		49,03	49,03
		Llicència ExchgStdCAL 2007 OLP NL Gov UsrCAL		30/11/2009			0	0
600201	20310		GI COMPRA	49,03	CASAL PERE QUART		49,03	49,03
		Llicència ExchgStdCAL 2007 OLP NL Gov UsrCAL		30/11/2009			0	0
600201	20311		GI COMPRA	49,03	CASAL PERE QUART		49,03	49,03
		Llicència ExchgStdCAL 2007 OLP NL Gov UsrCAL		30/11/2009			0	0
600201	20312		GI COMPRA	49,03	CASAL PERE QUART		49,03	49,03
		Llicència ExchgStdCAL 2007 OLP NL Gov UsrCAL		30/11/2009			0	0
600201	20313		GI COMPRA	49,03	CASAL PERE QUART		49,03	49,03
		Llicència ExchgStdCAL 2007 OLP NL Gov UsrCAL		30/11/2009			0	0
600201	20314		GI COMPRA	49,03	CASAL PERE QUART		49,03	49,03
		Llicència ExchgStdCAL 2007 OLP NL Gov UsrCAL		30/11/2009			0	0
600201	20315		GI COMPRA	49,03	CASAL PERE QUART		49,03	49,03
		Llicència ExchgStdCAL 2007 OLP NL Gov UsrCAL		30/11/2009			0	0
600201	20316		GI COMPRA	49,03	CASAL PERE QUART		49,03	49,03

# AJUNTAMENT-AJUNTAMENT DE SABADELL

Data obtenció 28/03/2019 14:56  
Pàg. 118

## LLIBRE A LLIBRE A: BENS, DRETS I OBLIGACIONS DE L'ENT LOCAL

EPÍGRAF: III.6 CRÈDITS I DRETS DE CARÀCTER PERSONAL

SUBEPÍGRAF:

CLASSIFICAC	N. BÉ	QUANT. DESCRIPCIÓ	C. GESTO T. ADQUISICIÓ C. COST	COST ADQUI. D- ALTA	CENTRE UBICACIÓ	PLANTA ESPAI	V.B.C. DOT. AMORT	F.A. V.C.
		Llicència ExchgStdCAL 2007 OLP NL Gov UsrCAL		30/11/2009			0	0
600201	20317		GI COMPRA	49,03	CASAL PERE QUART		49,03	49,03
		Llicència ExchgStdCAL 2007 OLP NL Gov UsrCAL		30/11/2009			0	0
600201	20318		GI COMPRA	49,03	CASAL PERE QUART		49,03	49,03
		Llicència ExchgStdCAL 2007 OLP NL Gov UsrCAL		30/11/2009			0	0
600201	20319		GI COMPRA	49,03	CASAL PERE QUART		49,03	49,03
		Llicència ExchgStdCAL 2007 OLP NL Gov UsrCAL		30/11/2009			0	0
600201	20320		GI COMPRA	49,03	CASAL PERE QUART		49,03	49,03
		Llicència ExchgStdCAL 2007 OLP NL Gov UsrCAL		30/11/2009			0	0
600201	20321		GI COMPRA	49,03	CASAL PERE QUART		49,03	49,03
		Llicència ExchgStdCAL 2007 OLP NL Gov UsrCAL		30/11/2009			0	0
600201	20322		GI COMPRA	49,03	CASAL PERE QUART		49,03	49,03
		Llicència ExchgStdCAL 2007 OLP NL Gov UsrCAL		30/11/2009			0	0
600201	20323		GI COMPRA	49,03	CASAL PERE QUART		49,03	49,03
		Llicència ExchgStdCAL 2007 OLP NL Gov UsrCAL		30/11/2009			0	0
600201	20324		GI COMPRA	49,03	CASAL PERE QUART		49,03	49,03
		Llicència ExchgStdCAL 2007 OLP NL Gov UsrCAL		30/11/2009			0	0
600201	20325		GI COMPRA	49,03	CASAL PERE QUART		49,03	49,03

# AJUNTAMENT-AJUNTAMENT DE SABADELL

Data obtenció 28/03/2019 14:56  
Pàg. 119

## LLIBRE A LLIBRE A: BENS, DRETS I OBLIGACIONS DE L'ENT LOCAL

EPÍGRAF: III.6 CRÈDITS I DRETS DE CARÀCTER PERSONAL

SUBEPÍGRAF:

CLASSIFICAC	N. BÉ	QUANT. DESCRIPCIÓ	C. GESTO T. ADQUISICIÓ C. COST	COST ADQUI. D- ALTA	CENTRE UBICACIÓ	PLANTA ESPAI	V.B.C. DOT. AMORT	F.A. V.C.
		Llicència ExchgStdCAL 2007 OLP NL Gov UsrCAL		30/11/2009			0	0
600201	20326		GI COMPRA	49,03	CASAL PERE QUART		49,03	49,03
		Llicència ExchgStdCAL 2007 OLP NL Gov UsrCAL		30/11/2009			0	0
600201	20327		GI COMPRA	49,03	CASAL PERE QUART		49,03	49,03
		Llicència ExchgStdCAL 2007 OLP NL Gov UsrCAL		30/11/2009			0	0
600201	20328		GI COMPRA	49,03	CASAL PERE QUART		49,03	49,03
		Llicència ExchgStdCAL 2007 OLP NL Gov UsrCAL		30/11/2009			0	0
600201	20329		GI COMPRA	49,03	CASAL PERE QUART		49,03	49,03
		Llicència ExchgStdCAL 2007 OLP NL Gov UsrCAL		30/11/2009			0	0
600201	20330		GI COMPRA	49,03	CASAL PERE QUART		49,03	49,03
		Llicència ExchgStdCAL 2007 OLP NL Gov UsrCAL		30/11/2009			0	0
600201	20331		GI COMPRA	49,03	CASAL PERE QUART		49,03	49,03
		Llicència ExchgStdCAL 2007 OLP NL Gov UsrCAL		30/11/2009			0	0
600201	20332		GI COMPRA	49,03	CASAL PERE QUART		49,03	49,03
		Llicència ExchgStdCAL 2007 OLP NL Gov UsrCAL		30/11/2009			0	0
600201	20333		GI COMPRA	49,03	CASAL PERE QUART		49,03	49,03
		Llicència ExchgStdCAL 2007 OLP NL Gov UsrCAL		30/11/2009			0	0
600201	20334		GI COMPRA	49,03	CASAL PERE QUART		49,03	49,03

# AJUNTAMENT-AJUNTAMENT DE SABADELL

Data obtenció 28/03/2019 14:56  
Pàg. 120

## LLIBRE A LLIBRE A: BENS, DRETS I OBLIGACIONS DE L'ENT LOCAL

EPÍGRAF: III.6 CRÈDITS I DRETS DE CARÀCTER PERSONAL

SUBEPÍGRAF:

CLASSIFICAC	N. BÉ	QUANT. DESCRIPCIÓ	C. GESTO T. ADQUISICIÓ C. COST	COST ADQUI. D- ALTA	CENTRE UBICACIÓ	PLANTA ESPAI	V.B.C. DOT. AMORT	F.A. V.C.
		Llicència ExchgStdCAL 2007 OLP NL Gov UsrCAL		30/11/2009			0	0
600201	20335		GI COMPRA	49,03	CASAL PERE QUART		49,03	49,03
		Llicència ExchgStdCAL 2007 OLP NL Gov UsrCAL		30/11/2009			0	0
600201	20336		GI COMPRA	49,03	CASAL PERE QUART		49,03	49,03
		Llicència ExchgStdCAL 2007 OLP NL Gov UsrCAL		30/11/2009			0	0
600201	20337		GI COMPRA	49,03	CASAL PERE QUART		49,03	49,03
		Llicència ExchgStdCAL 2007 OLP NL Gov UsrCAL		30/11/2009			0	0
600201	20338		GI COMPRA	49,03	CASAL PERE QUART		49,03	49,03
		Llicència ExchgStdCAL 2007 OLP NL Gov UsrCAL		30/11/2009			0	0
600201	20339		GI COMPRA	49,03	CASAL PERE QUART		49,03	49,03
		Llicència ExchgStdCAL 2007 OLP NL Gov UsrCAL		30/11/2009			0	0
600201	20340		GI COMPRA	49,03	CASAL PERE QUART		49,03	49,03
		Llicència ExchgStdCAL 2007 OLP NL Gov UsrCAL		30/11/2009			0	0
600201	20341		GI COMPRA	49,03	CASAL PERE QUART		49,03	49,03
		Llicència ExchgStdCAL 2007 OLP NL Gov UsrCAL		30/11/2009			0	0
600201	20342		GI COMPRA	49,03	CASAL PERE QUART		49,03	49,03
		Llicència ExchgStdCAL 2007 OLP NL Gov UsrCAL		30/11/2009			0	0
600201	20343		GI COMPRA	49,03	CASAL PERE QUART		49,03	49,03

# AJUNTAMENT-AJUNTAMENT DE SABADELL

Data obtenció 28/03/2019 14:56  
Pàg. 121

## LLIBRE A LLIBRE A: BENS, DRETS I OBLIGACIONS DE L'ENT LOCAL

EPÍGRAF: III.6 CRÈDITS I DRETS DE CARÀCTER PERSONAL

SUBEPÍGRAF:

CLASSIFICAC	N. BÉ	QUANT. DESCRIPCIÓ	C. GESTO T. ADQUISICIÓ C. COST	COST ADQUI. D- ALTA	CENTRE UBICACIÓ	PLANTA ESPAI	V.B.C. DOT. AMORT	F.A. V.C.
		Llicència ExchgStdCAL 2007 OLP NL Gov UsrCAL		30/11/2009			0	0
600201	20344		GI COMPRA	49,03	CASAL PERE QUART		49,03	49,03
		Llicència ExchgStdCAL 2007 OLP NL Gov UsrCAL		30/11/2009			0	0
600201	20345		GI COMPRA	49,03	CASAL PERE QUART		49,03	49,03
		Llicència ExchgStdCAL 2007 OLP NL Gov UsrCAL		30/11/2009			0	0
600201	20346		GI COMPRA	49,03	CASAL PERE QUART		49,03	49,03
		Llicència ExchgStdCAL 2007 OLP NL Gov UsrCAL		30/11/2009			0	0
600201	20347		GI COMPRA	49,03	CASAL PERE QUART		49,03	49,03
		Llicència ExchgStdCAL 2007 OLP NL Gov UsrCAL		30/11/2009			0	0
600201	20348		GI COMPRA	49,03	CASAL PERE QUART		49,03	49,03
		Llicència ExchgStdCAL 2007 OLP NL Gov UsrCAL		30/11/2009			0	0
600201	20349		GI COMPRA	49,03	CASAL PERE QUART		49,03	49,03
		Llicència ExchgStdCAL 2007 OLP NL Gov UsrCAL		30/11/2009			0	0
600201	20350		GI COMPRA	49,03	CASAL PERE QUART		49,03	49,03
		Llicència ExchgStdCAL 2007 OLP NL Gov UsrCAL		30/11/2009			0	0
600201	20351		GI COMPRA	49,03	CASAL PERE QUART		49,03	49,03
		Llicència ExchgStdCAL 2007 OLP NL Gov UsrCAL		30/11/2009			0	0
600201	20352		GI COMPRA	49,03	CASAL PERE QUART		49,03	49,03

# AJUNTAMENT-AJUNTAMENT DE SABADELL

Data obtenció 28/03/2019 14:56  
Pàg. 122

## LLIBRE A LLIBRE A: BENS, DRETS I OBLIGACIONS DE L'ENT LOCAL

EPÍGRAF: III.6 CRÈDITS I DRETS DE CARÀCTER PERSONAL

SUBEPÍGRAF:

CLASSIFICAC	N. BÉ	QUANT. DESCRIPCIÓ	C. GESTO T. ADQUISICIÓ C. COST	COST ADQUI. D- ALTA	CENTRE UBICACIÓ	PLANTA ESPAI	V.B.C. DOT. AMORT	F.A. V.C.
		Llicència ExchgStdCAL 2007 OLP NL Gov UsrCAL		30/11/2009			0	0
600201	20353		GI COMPRA	49,03	CASAL PERE QUART		49,03	49,03
		Llicència ExchgStdCAL 2007 OLP NL Gov UsrCAL		30/11/2009			0	0
600201	20354		GI COMPRA	49,03	CASAL PERE QUART		49,03	49,03
		Llicència ExchgStdCAL 2007 OLP NL Gov UsrCAL		30/11/2009			0	0
600201	20355		GI COMPRA	49,03	CASAL PERE QUART		49,03	49,03
		Llicència ExchgStdCAL 2007 OLP NL Gov UsrCAL		30/11/2009			0	0
600201	20356		GI COMPRA	49,03	CASAL PERE QUART		49,03	49,03
		Llicència ExchgStdCAL 2007 OLP NL Gov UsrCAL		30/11/2009			0	0
600201	20357		GI COMPRA	49,03	CASAL PERE QUART		49,03	49,03
		Llicència ExchgStdCAL 2007 OLP NL Gov UsrCAL		30/11/2009			0	0
600201	20358		GI COMPRA	49,03	CASAL PERE QUART		49,03	49,03
		Llicència ExchgStdCAL 2007 OLP NL Gov UsrCAL		30/11/2009			0	0
600201	20359		GI COMPRA	49,03	CASAL PERE QUART		49,03	49,03
		Llicència ExchgStdCAL 2007 OLP NL Gov UsrCAL		30/11/2009			0	0
600201	20360		GI COMPRA	49,03	CASAL PERE QUART		49,03	49,03
		Llicència ExchgStdCAL 2007 OLP NL Gov UsrCAL		30/11/2009			0	0
600201	20361		GI COMPRA	49,03	CASAL PERE QUART		49,03	49,03



# AJUNTAMENT-AJUNTAMENT DE SABADELL

Data obtenció 28/03/2019 14:56  
Pàg. 123

## LLIBRE A LLIBRE A: BENS, DRETS I OBLIGACIONS DE L'ENT LOCAL

EPÍGRAF: III.6 CRÈDITS I DRETS DE CARÀCTER PERSONAL

SUBEPÍGRAF:

CLASSIFICAC	N. BÉ	QUANT. DESCRIPCIÓ	C. GESTO T. ADQUISICIÓ C. COST	COST ADQUI. D- ALTA	CENTRE UBICACIÓ	PLANTA ESPAI	V.B.C. DOT. AMORT	F.A. V.C.
		Llicència ExchgStdCAL 2007 OLP NL Gov UsrCAL		30/11/2009			0	0
600201	20362		GI COMPRA	49,03	CASAL PERE QUART		49,03	49,03
		Llicència ExchgStdCAL 2007 OLP NL Gov UsrCAL		30/11/2009			0	0
600201	20363		GI COMPRA	49,03	CASAL PERE QUART		49,03	49,03
		Llicència ExchgStdCAL 2007 OLP NL Gov UsrCAL		30/11/2009			0	0
600201	20364		GI COMPRA	49,03	CASAL PERE QUART		49,03	49,03
		Llicència ExchgStdCAL 2007 OLP NL Gov UsrCAL		30/11/2009			0	0
600201	20365		GI COMPRA	49,03	CASAL PERE QUART		49,03	49,03
		Llicència ExchgStdCAL 2007 OLP NL Gov UsrCAL		30/11/2009			0	0
600201	20366		GI COMPRA	49,03	CASAL PERE QUART		49,03	49,03
		Llicència ExchgStdCAL 2007 OLP NL Gov UsrCAL		30/11/2009			0	0
600201	20367		GI COMPRA	49,03	CASAL PERE QUART		49,03	49,03
		Llicència ExchgStdCAL 2007 OLP NL Gov UsrCAL		30/11/2009			0	0
600201	20368		GI COMPRA	49,03	CASAL PERE QUART		49,03	49,03
		Llicència ExchgStdCAL 2007 OLP NL Gov UsrCAL		30/11/2009			0	0
600201	20369		GI COMPRA	49,03	CASAL PERE QUART		49,03	49,03
		Llicència ExchgStdCAL 2007 OLP NL Gov UsrCAL		30/11/2009			0	0
600201	20370		GI COMPRA	49,03	CASAL PERE QUART		49,03	49,03

# AJUNTAMENT-AJUNTAMENT DE SABADELL

Data obtenció 28/03/2019 14:56  
 Pàg. 124

## LLIBRE A LLIBRE A: BENS, DRETS I OBLIGACIONS DE L'ENT LOCAL

EPÍGRAF: III.6 CRÈDITS I DRETS DE CARÀCTER PERSONAL

SUBEPÍGRAF:

CLASSIFICAC	N. BÉ	QUANT. DESCRIPCIÓ	C. GESTO T. ADQUISICIÓ C. COST	COST ADQUI. D- ALTA	CENTRE UBICACIÓ	PLANTA ESPAI	V.B.C. DOT. AMORT	F.A. V.C.
		Llicència ExchgStdCAL 2007 OLP NL Gov UsrCAL		30/11/2009			0	0
600201	20371		GI COMPRA	49,03	CASAL PERE QUART		49,03	49,03
		Llicència ExchgStdCAL 2007 OLP NL Gov UsrCAL		30/11/2009			0	0
600201	20372		GI COMPRA	49,03	CASAL PERE QUART		49,03	49,03
		Llicència ExchgStdCAL 2007 OLP NL Gov UsrCAL		30/11/2009			0	0
600201	20373		GI COMPRA	49,03	CASAL PERE QUART		49,03	49,03
		Llicència ExchgStdCAL 2007 OLP NL Gov UsrCAL		30/11/2009			0	0
600201	20374		GI COMPRA	49,03	CASAL PERE QUART		49,03	49,03
		Llicència ExchgStdCAL 2007 OLP NL Gov UsrCAL		30/11/2009			0	0
600201	20375		GI COMPRA	49,03	CASAL PERE QUART		49,03	49,03
		Llicència ExchgStdCAL 2007 OLP NL Gov UsrCAL		30/11/2009			0	0
600201	20376		GI COMPRA	49,03	CASAL PERE QUART		49,03	49,03
		Llicència ExchgStdCAL 2007 OLP NL Gov UsrCAL		30/11/2009			0	0
600201	20377		GI COMPRA	49,03	CASAL PERE QUART		49,03	49,03
		Llicència ExchgStdCAL 2007 OLP NL Gov UsrCAL		30/11/2009			0	0
600201	20378		GI COMPRA	49,03	CASAL PERE QUART		49,03	49,03
		Llicència ExchgStdCAL 2007 OLP NL Gov UsrCAL		30/11/2009			0	0
600201	20379		GI COMPRA	49,03	CASAL PERE QUART		49,03	49,03

# AJUNTAMENT-AJUNTAMENT DE SABADELL

Data obtenció 28/03/2019 14:56  
Pàg. 125

## LLIBRE A LLIBRE A: BENS, DRETS I OBLIGACIONS DE L'ENT LOCAL

EPÍGRAF: III.6 CRÈDITS I DRETS DE CARÀCTER PERSONAL

SUBEPÍGRAF:

CLASSIFICAC N. BÉ	QUANT. DESCRIPCIÓ	C. GESTO T. ADQUISICIÓ C. COST	COST ADQUI. D- ALTA	CENTRE UBICACIÓ	PLANTA ESPAI	V.B.C. DOT. AMORT	F.A. V.C.
600201	20380	Llicència ExchgStdCAL 2007 OLP NL Gov UsrCAL	30/11/2009			0	0
		GI COMPRA	49,03	CASAL PERE QUART		49,03	49,03
600201	20381	Llicència ExchgStdCAL 2007 OLP NL Gov UsrCAL	30/11/2009			0	0
		GI COMPRA	49,03	CASAL PERE QUART		49,03	49,03
600201	20382	Llicència ExchgStdCAL 2007 OLP NL Gov UsrCAL	30/11/2009			0	0
		GI COMPRA	49,03	CASAL PERE QUART		49,03	49,03
600201	20383	Llicència ExchgStdCAL 2007 OLP NL Gov UsrCAL	30/11/2009			0	0
		GI COMPRA	49,03	CASAL PERE QUART		49,03	49,03
600201	20384	Llicència ExchgStdCAL 2007 OLP NL Gov UsrCAL	30/11/2009			0	0
		GI COMPRA	49,03	CASAL PERE QUART		49,03	49,03
600201	20385	Llicència ExchgStdCAL 2007 OLP NL Gov UsrCAL	30/11/2009			0	0
		GI COMPRA	49,03	CASAL PERE QUART		49,03	49,03
600201	20386	Llicència ExchgStdCAL 2007 OLP NL Gov UsrCAL	30/11/2009			0	0
		GI COMPRA	49,03	CASAL PERE QUART		49,03	49,03
600201	20387	Llicència ExchgStdCAL 2007 OLP NL Gov UsrCAL	30/11/2009			0	0
		GI COMPRA	49,03	CASAL PERE QUART		49,03	49,03
600201	20388	Llicència ExchgStdCAL 2007 OLP NL Gov UsrCAL	30/11/2009			0	0
		GI COMPRA	49,03	CASAL PERE QUART		49,03	49,03

# AJUNTAMENT-AJUNTAMENT DE SABADELL

Data obtenció 28/03/2019 14:56  
Pàg. 126

## LLIBRE A LLIBRE A: BENS, DRETS I OBLIGACIONS DE L'ENT LOCAL

EPÍGRAF: III.6 CRÈDITS I DRETS DE CARÀCTER PERSONAL

SUBEPÍGRAF:

CLASSIFICAC N. BÉ	QUANT. DESCRIPCIÓ	C. GESTO T. ADQUISICIÓ C. COST	COST ADQUI. D- ALTA	CENTRE UBICACIÓ	PLANTA ESPAI	V.B.C. DOT. AMORT	F.A. V.C.
600201	20389	Llicència ExchgStdCAL 2007 OLP NL Gov UsrCAL	30/11/2009			0	0
		GI COMPRA	49,03	CASAL PERE QUART		49,03	49,03
600201	20390	Llicència ExchgStdCAL 2007 OLP NL Gov UsrCAL	30/11/2009			0	0
		GI COMPRA	49,03	CASAL PERE QUART		49,03	49,03
600201	20391	Llicència ExchgStdCAL 2007 OLP NL Gov UsrCAL	30/11/2009			0	0
		GI COMPRA	49,03	CASAL PERE QUART		49,03	49,03
600201	20392	Llicència ExchgStdCAL 2007 OLP NL Gov UsrCAL	30/11/2009			0	0
		GI COMPRA	49,03	CASAL PERE QUART		49,03	49,03
600201	20393	Llicència ExchgStdCAL 2007 OLP NL Gov UsrCAL	30/11/2009			0	0
		GI COMPRA	49,03	CASAL PERE QUART		49,03	49,03
600201	20394	Llicència ExchgStdCAL 2007 OLP NL Gov UsrCAL	30/11/2009			0	0
		GI COMPRA	49,03	CASAL PERE QUART		49,03	49,03
600201	20395	Llicència ExchgStdCAL 2007 OLP NL Gov UsrCAL	30/11/2009			0	0
		GI COMPRA	49,03	CASAL PERE QUART		49,03	49,03
600201	20396	Llicència ExchgStdCAL 2007 OLP NL Gov UsrCAL	30/11/2009			0	0
		GI COMPRA	49,03	CASAL PERE QUART		49,03	49,03
600201	20397	Llicència ExchgStdCAL 2007 OLP NL Gov UsrCAL	30/11/2009			0	0
		GI COMPRA	49,03	CASAL PERE QUART		49,03	49,03

# AJUNTAMENT-AJUNTAMENT DE SABADELL

Data obtenció 28/03/2019 14:56  
Pàg. 127

## LLIBRE A LLIBRE A: BENS, DRETS I OBLIGACIONS DE L'ENT LOCAL

EPÍGRAF: III.6 CRÈDITS I DRETS DE CARÀCTER PERSONAL

SUBEPÍGRAF:

CLASSIFICAC	N. BÉ	QUANT. DESCRIPCIÓ	C. GESTO T. ADQUISICIÓ C. COST	COST ADQUI. D- ALTA	CENTRE UBICACIÓ	PLANTA ESPAI	V.B.C. DOT. AMORT	F.A. V.C.
		Llicència ExchgStdCAL 2007 OLP NL Gov UsrCAL		30/11/2009			0	0
600201	20398		GI COMPRA	49,03	CASAL PERE QUART		49,03	49,03
		Llicència ExchgStdCAL 2007 OLP NL Gov UsrCAL		30/11/2009			0	0
600201	20399		GI COMPRA	49,03	CASAL PERE QUART		49,03	49,03
		Llicència ExchgStdCAL 2007 OLP NL Gov UsrCAL		30/11/2009			0	0
600201	20400		GI COMPRA	49,03	CASAL PERE QUART		49,03	49,03
		Llicència ExchgStdCAL 2007 OLP NL Gov UsrCAL		30/11/2009			0	0
600201	20401		GI COMPRA	49,03	CASAL PERE QUART		49,03	49,03
		Llicència ExchgStdCAL 2007 OLP NL Gov UsrCAL		30/11/2009			0	0
600201	20402		GI COMPRA	49,03	CASAL PERE QUART		49,03	49,03
		Llicència ExchgStdCAL 2007 OLP NL Gov UsrCAL		30/11/2009			0	0
600201	20403		GI COMPRA	49,03	CASAL PERE QUART		49,03	49,03
		Llicència ExchgStdCAL 2007 OLP NL Gov UsrCAL		30/11/2009			0	0
600201	20404		GI COMPRA	49,03	CASAL PERE QUART		49,03	49,03
		Llicència ExchgStdCAL 2007 OLP NL Gov UsrCAL		30/11/2009			0	0
600201	20405		GI COMPRA	49,03	CASAL PERE QUART		49,03	49,03
		Llicència ExchgStdCAL 2007 OLP NL Gov UsrCAL		30/11/2009			0	0
600201	20406		GI COMPRA	49,03	CASAL PERE QUART		49,03	49,03

# AJUNTAMENT-AJUNTAMENT DE SABADELL

Data obtenció 28/03/2019 14:56  
Pàg. 128

## LLIBRE A LLIBRE A: BENS, DRETS I OBLIGACIONS DE L'ENT LOCAL

EPÍGRAF: III.6 CRÈDITS I DRETS DE CARÀCTER PERSONAL

SUBEPÍGRAF:

CLASSIFICAC	N. BÉ	QUANT. DESCRIPCIÓ	C. GESTO T. ADQUISICIÓ C. COST	COST ADQUI. D- ALTA	CENTRE UBICACIÓ	PLANTA ESPAI	V.B.C. DOT. AMORT	F.A. V.C.
		Llicència ExchgStdCAL 2007 OLP NL Gov UsrCAL		30/11/2009			0	0
600201	20407		GI COMPRA	49,03	CASAL PERE QUART		49,03	49,03
		Llicència ExchgStdCAL 2007 OLP NL Gov UsrCAL		30/11/2009			0	0
600201	20408		GI COMPRA	49,03	CASAL PERE QUART		49,03	49,03
		Llicència ExchgStdCAL 2007 OLP NL Gov UsrCAL		30/11/2009			0	0
600201	20409		GI COMPRA	49,03	CASAL PERE QUART		49,03	49,03
		Llicència ExchgStdCAL 2007 OLP NL Gov UsrCAL		30/11/2009			0	0
600201	20410		GI COMPRA	49,03	CASAL PERE QUART		49,03	49,03
		Llicència ExchgStdCAL 2007 OLP NL Gov UsrCAL		30/11/2009			0	0
600201	20411		GI COMPRA	49,03	CASAL PERE QUART		49,03	49,03
		Llicència ExchgStdCAL 2007 OLP NL Gov UsrCAL		30/11/2009			0	0
600201	20412		GI COMPRA	49,03	CASAL PERE QUART		49,03	49,03
		Llicència ExchgStdCAL 2007 OLP NL Gov UsrCAL		30/11/2009			0	0
600201	20413		GI COMPRA	49,03	CASAL PERE QUART		49,03	49,03
		Llicència ExchgStdCAL 2007 OLP NL Gov UsrCAL		30/11/2009			0	0
600201	20414		GI COMPRA	49,03	CASAL PERE QUART		49,03	49,03
		Llicència ExchgStdCAL 2007 OLP NL Gov UsrCAL		30/11/2009			0	0
600201	20415		GI COMPRA	49,03	CASAL PERE QUART		49,03	49,03

# AJUNTAMENT-AJUNTAMENT DE SABADELL

Data obtenció 28/03/2019 14:56  
Pàg. 129

## LLIBRE A LLIBRE A: BENS, DRETS I OBLIGACIONS DE L'ENT LOCAL

EPÍGRAF: III.6 CRÈDITS I DRETS DE CARÀCTER PERSONAL

SUBEPÍGRAF:

CLASSIFICAC N. BÉ	QUANT. DESCRIPCIÓ	C. GESTO T. ADQUISICIÓ C. COST	COST ADQUI. D- ALTA	CENTRE UBICACIÓ	PLANTA ESPAI	V.B.C. DOT. AMORT	F.A. V.C.
600201	20416	Llicència ExchgStdCAL 2007 OLP NL Gov UsrCAL	30/11/2009			0	0
		GI COMPRA	49,03	CASAL PERE QUART		49,03	49,03
600201	20417	Llicència ExchgStdCAL 2007 OLP NL Gov UsrCAL	30/11/2009			0	0
		GI COMPRA	49,03	CASAL PERE QUART		49,03	49,03
600201	20418	Llicència ExchgStdCAL 2007 OLP NL Gov UsrCAL	30/11/2009			0	0
		GI COMPRA	49,03	CASAL PERE QUART		49,03	49,03
600201	20419	Llicència ExchgStdCAL 2007 OLP NL Gov UsrCAL	30/11/2009			0	0
		GI COMPRA	49,03	CASAL PERE QUART		49,03	49,03
600201	20420	Llicència ExchgStdCAL 2007 OLP NL Gov UsrCAL	30/11/2009			0	0
		GI COMPRA	49,03	CASAL PERE QUART		49,03	49,03
600201	20421	Llicència ExchgStdCAL 2007 OLP NL Gov UsrCAL	30/11/2009			0	0
		GI COMPRA	49,03	CASAL PERE QUART		49,03	49,03
600201	20422	Llicència ExchgStdCAL 2007 OLP NL Gov UsrCAL	30/11/2009			0	0
		GI COMPRA	49,03	CASAL PERE QUART		49,03	49,03
600201	20423	Llicència ExchgStdCAL 2007 OLP NL Gov UsrCAL	30/11/2009			0	0
		GI COMPRA	49,03	CASAL PERE QUART		49,03	49,03
600201	20424	Llicència ExchgStdCAL 2007 OLP NL Gov UsrCAL	30/11/2009			0	0
		GI COMPRA	49,03	CASAL PERE QUART		49,03	49,03

# AJUNTAMENT-AJUNTAMENT DE SABADELL

Data obtenció 28/03/2019 14:56  
Pàg. 130

## LLIBRE A LLIBRE A: BENS, DRETS I OBLIGACIONS DE L'ENT LOCAL

EPÍGRAF: III.6 CRÈDITS I DRETS DE CARÀCTER PERSONAL

SUBEPÍGRAF:

CLASSIFICAC	N. BÉ	QUANT. DESCRIPCIÓ	C. GESTO T. ADQUISICIÓ C. COST	COST ADQUI. D- ALTA	CENTRE UBICACIÓ	PLANTA ESPAI	V.B.C. DOT. AMORT	F.A. V.C.
		Llicència ExchgStdCAL 2007 OLP NL Gov UsrCAL		30/11/2009			0	0
600201	20425		GI COMPRA	49,03	CASAL PERE QUART		49,03	49,03
		Llicència ExchgStdCAL 2007 OLP NL Gov UsrCAL		30/11/2009			0	0
600201	20426		GI COMPRA	49,03	CASAL PERE QUART		49,03	49,03
		Llicència ExchgStdCAL 2007 OLP NL Gov UsrCAL		30/11/2009			0	0
600201	20427		GI COMPRA	49,03	CASAL PERE QUART		49,03	49,03
		Llicència ExchgStdCAL 2007 OLP NL Gov UsrCAL		30/11/2009			0	0
600201	20428		GI COMPRA	49,03	CASAL PERE QUART		49,03	49,03
		Llicència ExchgStdCAL 2007 OLP NL Gov UsrCAL		30/11/2009			0	0
600201	20429		GI COMPRA	49,03	CASAL PERE QUART		49,03	49,03
		Llicència ExchgStdCAL 2007 OLP NL Gov UsrCAL		30/11/2009			0	0
600201	20430		GI COMPRA	49,03	CASAL PERE QUART		49,03	49,03
		Llicència ExchgStdCAL 2007 OLP NL Gov UsrCAL		30/11/2009			0	0
600201	20431		GI COMPRA	49,03	CASAL PERE QUART		49,03	49,03
		Llicència ExchgStdCAL 2007 OLP NL Gov UsrCAL		30/11/2009			0	0
600201	20432		GI COMPRA	49,03	CASAL PERE QUART		49,03	49,03
		Llicència ExchgStdCAL 2007 OLP NL Gov UsrCAL		30/11/2009			0	0
600201	20433		GI COMPRA	49,03	CASAL PERE QUART		49,03	49,03



# AJUNTAMENT-AJUNTAMENT DE SABADELL

Data obtenció 28/03/2019 14:56  
Pàg. 131

## LLIBRE A LLIBRE A: BENS, DRETS I OBLIGACIONS DE L'ENT LOCAL

EPÍGRAF: III.6 CRÈDITS I DRETS DE CARÀCTER PERSONAL

SUBEPÍGRAF:

CLASSIFICAC	N. BÉ	QUANT. DESCRIPCIÓ	C. GESTO T. ADQUISICIÓ C. COST	COST ADQUI. D- ALTA	CENTRE UBICACIÓ	PLANTA ESPAI	V.B.C. DOT. AMORT	F.A. V.C.
		Llicència ExchgStdCAL 2007 OLP NL Gov UsrCAL		30/11/2009			0	0
600201	20434		GI COMPRA	49,03	CASAL PERE QUART		49,03	49,03
		Llicència ExchgStdCAL 2007 OLP NL Gov UsrCAL		30/11/2009			0	0
600201	20435		GI COMPRA	49,03	CASAL PERE QUART		49,03	49,03
		Llicència ExchgStdCAL 2007 OLP NL Gov UsrCAL		13/11/2009			0	0
600201	20436		GI COMPRA	49,03	CASAL PERE QUART		49,03	49,03
		Llicència ExchgStdCAL 2007 OLP NL Gov UsrCAL		13/11/2009			0	0
600201	20437		GI COMPRA	49,03	CASAL PERE QUART		49,03	49,03
		Llicència ExchgStdCAL 2007 OLP NL Gov UsrCAL		13/11/2009			0	0
600201	20438		GI COMPRA	49,03	CASAL PERE QUART		49,03	49,03
		Llicència ExchgStdCAL 2007 OLP NL Gov UsrCAL		13/11/2009			0	0
600201	20439		GI COMPRA	49,03	CASAL PERE QUART		49,03	49,03
		Llicència ExchgStdCAL 2007 OLP NL Gov UsrCAL		13/11/2009			0	0
600201	20440		GI COMPRA	49,03	CASAL PERE QUART		49,03	49,03
		Llicència ExchgStdCAL 2007 OLP NL Gov UsrCAL		13/11/2009			0	0
600201	20441		GI COMPRA	49,03	CASAL PERE QUART		49,03	49,03
		Llicència ExchgStdCAL 2007 OLP NL Gov UsrCAL		13/11/2009			0	0
600201	20442		GI COMPRA	49,03	CASAL PERE QUART		49,03	49,03

# AJUNTAMENT-AJUNTAMENT DE SABADELL

Data obtenció 28/03/2019 14:56  
Pàg. 132

## LLIBRE A LLIBRE A: BENS, DRETS I OBLIGACIONS DE L'ENT LOCAL

EPÍGRAF: III.6 CRÈDITS I DRETS DE CARÀCTER PERSONAL

SUBEPÍGRAF:

CLASSIFICAC	N. BÉ	QUANT. DESCRIPCIÓ	C. GESTO T. ADQUISICIÓ C. COST	COST ADQUI. D- ALTA	CENTRE UBICACIÓ	PLANTA ESPAI	V.B.C. DOT. AMORT	F.A. V.C.
		Llicència ExchgStdCAL 2007 OLP NL Gov UsrCAL		13/11/2009			0	0
600201	20443		GI COMPRA	49,03	CASAL PERE QUART		49,03	49,03
		Llicència ExchgStdCAL 2007 OLP NL Gov UsrCAL		13/11/2009			0	0
600201	20444		GI COMPRA	49,03	CASAL PERE QUART		49,03	49,03
		Llicència ExchgStdCAL 2007 OLP NL Gov UsrCAL		13/11/2009			0	0
600201	20445		GI COMPRA	49,03	CASAL PERE QUART		49,03	49,03
		Llicència ExchgStdCAL 2007 OLP NL Gov UsrCAL		13/11/2009			0	0
600201	20446		GI COMPRA	49,03	CASAL PERE QUART		49,03	49,03
		Llicència ExchgStdCAL 2007 OLP NL Gov UsrCAL		13/11/2009			0	0
600201	20447		GI COMPRA	49,03	CASAL PERE QUART		49,03	49,03
		Llicència ExchgStdCAL 2007 OLP NL Gov UsrCAL		13/11/2009			0	0
600201	20448		GI COMPRA	49,03	CASAL PERE QUART		49,03	49,03
		Llicència ExchgStdCAL 2007 OLP NL Gov UsrCAL		13/11/2009			0	0
600201	20449		GI COMPRA	49,03	CASAL PERE QUART		49,03	49,03
		Llicència ExchgStdCAL 2007 OLP NL Gov UsrCAL		13/11/2009			0	0
600201	20450		GI COMPRA	49,03	CASAL PERE QUART		49,03	49,03
		Llicència ExchgStdCAL 2007 OLP NL Gov UsrCAL		13/11/2009			0	0
600201	20451		GI COMPRA	49,03	CASAL PERE QUART		49,03	49,03

# AJUNTAMENT-AJUNTAMENT DE SABADELL

Data obtenció 28/03/2019 14:56  
Pàg. 133

## LLIBRE A LLIBRE A: BENS, DRETS I OBLIGACIONS DE L'ENT LOCAL

EPÍGRAF: III.6 CRÈDITS I DRETS DE CARÀCTER PERSONAL

SUBEPÍGRAF:

CLASSIFICAC	N. BÉ	QUANT. DESCRIPCIÓ	C. GESTO T. ADQUISICIÓ C. COST	COST ADQUI. D- ALTA	CENTRE UBICACIÓ	PLANTA ESPAI	V.B.C. DOT. AMORT	F.A. V.C.
		Llicència ExchgStdCAL 2007 OLP NL Gov UsrCAL		13/11/2009			0	0
600201	20452		GI COMPRA	49,03	CASAL PERE QUART		49,03	49,03
		Llicència ExchgStdCAL 2007 OLP NL Gov UsrCAL		13/11/2009			0	0
600201	20453		GI COMPRA	49,03	CASAL PERE QUART		49,03	49,03
		Llicència ExchgStdCAL 2007 OLP NL Gov UsrCAL		13/11/2009			0	0
600201	20454		GI COMPRA	49,03	CASAL PERE QUART		49,03	49,03
		Llicència ExchgStdCAL 2007 OLP NL Gov UsrCAL		13/11/2009			0	0
600201	20455		GI COMPRA	49,03	CASAL PERE QUART		49,03	49,03
		Llicència ExchgStdCAL 2007 OLP NL Gov UsrCAL		13/11/2009			0	0
600201	20456		GI COMPRA	49,03	CASAL PERE QUART		49,03	49,03
		Llicència ExchgStdCAL 2007 OLP NL Gov UsrCAL		13/11/2009			0	0
600201	20457		GI COMPRA	49,03	CASAL PERE QUART		49,03	49,03
		Llicència ExchgStdCAL 2007 OLP NL Gov UsrCAL		13/11/2009			0	0
600201	20458		GI COMPRA	49,03	CASAL PERE QUART		49,03	49,03
		Llicència ExchgStdCAL 2007 OLP NL Gov UsrCAL		13/11/2009			0	0
600201	20459		GI COMPRA	49,03	CASAL PERE QUART		49,03	49,03
		Llicència ExchgStdCAL 2007 OLP NL Gov UsrCAL		13/11/2009			0	0
600201	20460		GI COMPRA	49,03	CASAL PERE QUART		49,03	49,03

# AJUNTAMENT-AJUNTAMENT DE SABADELL

Data obtenció 28/03/2019 14:56  
Pàg. 134

## LLIBRE A LLIBRE A: BENS, DRETS I OBLIGACIONS DE L'ENT LOCAL

EPÍGRAF: III.6 CRÈDITS I DRETS DE CARÀCTER PERSONAL

SUBEPÍGRAF:

CLASSIFICAC	N. BÉ	QUANT. DESCRIPCIÓ	C. GESTO T. ADQUISICIÓ C. COST	COST ADQUI. D- ALTA	CENTRE UBICACIÓ	PLANTA ESPAI	V.B.C. DOT. AMORT	F.A. V.C.
		Llicència ExchgStdCAL 2007 OLP NL Gov UsrCAL		13/11/2009			0	0
600201	20461		GI COMPRA	49,03	CASAL PERE QUART		49,03	49,03
		Llicència ExchgStdCAL 2007 OLP NL Gov UsrCAL		13/11/2009			0	0
600201	20462		GI COMPRA	49,03	CASAL PERE QUART		49,03	49,03
		Llicència ExchgStdCAL 2007 OLP NL Gov UsrCAL		13/11/2009			0	0
600201	20463		GI COMPRA	49,03	CASAL PERE QUART		49,03	49,03
		Llicència ExchgStdCAL 2007 OLP NL Gov UsrCAL		13/11/2009			0	0
600201	20464		GI COMPRA	49,03	CASAL PERE QUART		49,03	49,03
		Llicència ExchgStdCAL 2007 OLP NL Gov UsrCAL		13/11/2009			0	0
600201	20465		GI COMPRA	49,03	CASAL PERE QUART		49,03	49,03
		Llicència ExchgStdCAL 2007 OLP NL Gov UsrCAL		13/11/2009			0	0
600201	20466		GI COMPRA	49,03	CASAL PERE QUART		49,03	49,03
		Llicència ExchgStdCAL 2007 OLP NL Gov UsrCAL		13/11/2009			0	0
600201	20467		GI COMPRA	49,03	CASAL PERE QUART		49,03	49,03
		Llicència ExchgStdCAL 2007 OLP NL Gov UsrCAL		13/11/2009			0	0
600201	20468		GI COMPRA	49,03	CASAL PERE QUART		49,03	49,03
		Llicència ExchgStdCAL 2007 OLP NL Gov UsrCAL		13/11/2009			0	0
600201	20469		GI COMPRA	49,03	CASAL PERE QUART		49,03	49,03

# AJUNTAMENT-AJUNTAMENT DE SABADELL

Data obtenció 28/03/2019 14:56  
Pàg. 135

## LLIBRE A LLIBRE A: BENS, DRETS I OBLIGACIONS DE L'ENT LOCAL

EPÍGRAF: III.6 CRÈDITS I DRETS DE CARÀCTER PERSONAL

SUBEPÍGRAF:

CLASSIFICAC N. BÉ	QUANT. DESCRIPCIÓ	C. GESTO T. ADQUISICIÓ C. COST	COST ADQUI. D- ALTA	CENTRE UBICACIÓ	PLANTA ESPAI	V.B.C. DOT. AMORT	F.A. V.C.
600201	20470	Llicència ExchgStdCAL 2007 OLP NL Gov UsrCAL	13/11/2009			0	0
		GI COMPRA	49,03	CASAL PERE QUART		49,03	49,03
600201	20471	Llicència ExchgStdCAL 2007 OLP NL Gov UsrCAL	13/11/2009			0	0
		GI COMPRA	49,03	CASAL PERE QUART		49,03	49,03
600201	20472	Llicència ExchgStdCAL 2007 OLP NL Gov UsrCAL	13/11/2009			0	0
		GI COMPRA	49,03	CASAL PERE QUART		49,03	49,03
600201	20473	Llicència ExchgStdCAL 2007 OLP NL Gov UsrCAL	13/11/2009			0	0
		GI COMPRA	49,03	CASAL PERE QUART		49,03	49,03
600201	20474	Llicència ExchgStdCAL 2007 OLP NL Gov UsrCAL	13/11/2009			0	0
		GI COMPRA	49,03	CASAL PERE QUART		49,03	49,03
600201	20475	Llicència ExchgStdCAL 2007 OLP NL Gov UsrCAL	13/11/2009			0	0
		GI COMPRA	49,03	CASAL PERE QUART		49,03	49,03
600201	20476	Llicència ExchgStdCAL 2007 OLP NL Gov UsrCAL	13/11/2009			0	0
		GI COMPRA	49,03	CASAL PERE QUART		49,03	49,03
600201	20477	Llicència ExchgStdCAL 2007 OLP NL Gov UsrCAL	13/11/2009			0	0
		GI COMPRA	49,03	CASAL PERE QUART		49,03	49,03
600201	20478	Llicència ExchgStdCAL 2007 OLP NL Gov UsrCAL	13/11/2009			0	0
		GI COMPRA	49,03	CASAL PERE QUART		49,03	49,03

# AJUNTAMENT-AJUNTAMENT DE SABADELL

Data obtenció 28/03/2019 14:56  
Pàg. 136

## LLIBRE A LLIBRE A: BENS, DRETS I OBLIGACIONS DE L'ENT LOCAL

EPÍGRAF: III.6 CRÈDITS I DRETS DE CARÀCTER PERSONAL

SUBEPÍGRAF:

CLASSIFICAC	N. BÉ	QUANT. DESCRIPCIÓ	C. GESTO T. ADQUISICIÓ C. COST	COST ADQUI. D- ALTA	CENTRE UBICACIÓ	PLANTA ESPAI	V.B.C. DOT. AMORT	F.A. V.C.
		Llicència ExchgStdCAL 2007 OLP NL Gov UsrCAL		13/11/2009			0	0
600201	20479		GI COMPRA	49,03	CASAL PERE QUART		49,03	49,03
		Llicència ExchgStdCAL 2007 OLP NL Gov UsrCAL		13/11/2009			0	0
600201	20480		GI COMPRA	49,03	CASAL PERE QUART		49,03	49,03
		Llicència ExchgStdCAL 2007 OLP NL Gov UsrCAL		13/11/2009			0	0
600201	20481		GI COMPRA	49,03	CASAL PERE QUART		49,03	49,03
		Llicència ExchgStdCAL 2007 OLP NL Gov UsrCAL		13/11/2009			0	0
600201	20482		GI COMPRA	49,03	CASAL PERE QUART		49,03	49,03
		Llicència ExchgStdCAL 2007 OLP NL Gov UsrCAL		13/11/2009			0	0
600201	20483		GI COMPRA	49,03	CASAL PERE QUART		49,03	49,03
		Llicència ExchgStdCAL 2007 OLP NL Gov UsrCAL		13/11/2009			0	0
600201	20484		GI COMPRA	49,03	CASAL PERE QUART		49,03	49,03
		Llicència ExchgStdCAL 2007 OLP NL Gov UsrCAL		13/11/2009			0	0
600201	20485		GI COMPRA	49,03	CASAL PERE QUART		49,03	49,03
		Llicència ExchgStdCAL 2007 OLP NL Gov UsrCAL		13/11/2009			0	0
600201	20486		GI COMPRA	49,03	CASAL PERE QUART		49,03	49,03
		Llicència ExchgStdCAL 2007 OLP NL Gov UsrCAL		13/11/2009			0	0
600201	20487		GI COMPRA	49,03	CASAL PERE QUART		49,03	49,03

# AJUNTAMENT-AJUNTAMENT DE SABADELL

Data obtenció 28/03/2019 14:56  
Pàg. 137

## LLIBRE A LLIBRE A: BENS, DRETS I OBLIGACIONS DE L'ENT LOCAL

EPÍGRAF: III.6 CRÈDITS I DRETS DE CARÀCTER PERSONAL

SUBEPÍGRAF:

CLASSIFICAC	N. BÉ	QUANT. DESCRIPCIÓ	C. GESTO T. ADQUISICIÓ C. COST	COST ADQUI. D- ALTA	CENTRE UBICACIÓ	PLANTA ESPAI	V.B.C. DOT. AMORT	F.A. V.C.
		Llicència ExchgStdCAL 2007 OLP NL Gov UsrCAL		13/11/2009			0	0
600201	20488		GI COMPRA	49,03	CASAL PERE QUART		49,03	49,03
		Llicència ExchgStdCAL 2007 OLP NL Gov UsrCAL		13/11/2009			0	0
600201	20489		GI COMPRA	49,03	CASAL PERE QUART		49,03	49,03
		Llicència ExchgStdCAL 2007 OLP NL Gov UsrCAL		13/11/2009			0	0
600201	20490		GI COMPRA	49,03	CASAL PERE QUART		49,03	49,03
		Llicència ExchgStdCAL 2007 OLP NL Gov UsrCAL		13/11/2009			0	0
600201	20491		GI COMPRA	49,03	CASAL PERE QUART		49,03	49,03
		Llicència ExchgStdCAL 2007 OLP NL Gov UsrCAL		13/11/2009			0	0
600201	20492		GI COMPRA	49,03	CASAL PERE QUART		49,03	49,03
		Llicència ExchgStdCAL 2007 OLP NL Gov UsrCAL		13/11/2009			0	0
600201	20493		GI COMPRA	49,03	CASAL PERE QUART		49,03	49,03
		Llicència ExchgStdCAL 2007 OLP NL Gov UsrCAL		13/11/2009			0	0
600201	20494		GI COMPRA	49,03	CASAL PERE QUART		49,03	49,03
		Llicència ExchgStdCAL 2007 OLP NL Gov UsrCAL		13/11/2009			0	0
600201	20495		GI COMPRA	49,03	CASAL PERE QUART		49,03	49,03
		Llicència ExchgStdCAL 2007 OLP NL Gov UsrCAL		13/11/2009			0	0
600201	20496		GI COMPRA	49,03	CASAL PERE QUART		49,03	49,03

# AJUNTAMENT-AJUNTAMENT DE SABADELL

Data obtenció 28/03/2019 14:56  
Pàg. 138

## LLIBRE A LLIBRE A: BENS, DRETS I OBLIGACIONS DE L'ENT LOCAL

EPÍGRAF: III.6 CRÈDITS I DRETS DE CARÀCTER PERSONAL

SUBEPÍGRAF:

CLASSIFICAC	N. BÉ	QUANT. DESCRIPCIÓ	C. GESTO T. ADQUISICIÓ C. COST	COST ADQUI. D- ALTA	CENTRE UBICACIÓ	PLANTA ESPAI	V.B.C. DOT. AMORT	F.A. V.C.
		Llicència ExchgStdCAL 2007 OLP NL Gov UsrCAL		13/11/2009			0	0
600201	20497		GI COMPRA	49,03	CASAL PERE QUART		49,03	49,03
		Llicència ExchgStdCAL 2007 OLP NL Gov UsrCAL		13/11/2009			0	0
600201	20498		GI COMPRA	49,03	CASAL PERE QUART		49,03	49,03
		Llicència ExchgStdCAL 2007 OLP NL Gov UsrCAL		13/11/2009			0	0
600201	20499		GI COMPRA	49,03	CASAL PERE QUART		49,03	49,03
		Llicència ExchgStdCAL 2007 OLP NL Gov UsrCAL		13/11/2009			0	0
600201	20500		GI COMPRA	49,03	CASAL PERE QUART		49,03	49,03
		Llicència ExchgStdCAL 2007 OLP NL Gov UsrCAL		13/11/2009			0	0
600201	20501		GI COMPRA	49,03	CASAL PERE QUART		49,03	49,03
		Llicència ExchgStdCAL 2007 OLP NL Gov UsrCAL		13/11/2009			0	0
600201	20502		GI COMPRA	49,03	CASAL PERE QUART		49,03	49,03
		Llicència ExchgStdCAL 2007 OLP NL Gov UsrCAL		13/11/2009			0	0
600201	20503		GI COMPRA	49,03	CASAL PERE QUART		49,03	49,03
		Llicència ExchgStdCAL 2007 OLP NL Gov UsrCAL		13/11/2009			0	0
600201	20504		GI COMPRA	49,03	CASAL PERE QUART		49,03	49,03
		Llicència ExchgStdCAL 2007 OLP NL Gov UsrCAL		13/11/2009			0	0
600201	20505		GI COMPRA	49,03	CASAL PERE QUART		49,03	49,03



# AJUNTAMENT-AJUNTAMENT DE SABADELL

Data obtenció 28/03/2019 14:56  
Pàg. 139

## LLIBRE A LLIBRE A: BENS, DRETS I OBLIGACIONS DE L'ENT LOCAL

EPÍGRAF: III.6 CRÈDITS I DRETS DE CARÀCTER PERSONAL

SUBEPÍGRAF:

CLASSIFICAC	N. BÉ	QUANT. DESCRIPCIÓ	C. GESTO T. ADQUISICIÓ C. COST	COST ADQUI. D- ALTA	CENTRE UBICACIÓ	PLANTA ESPAI	V.B.C. DOT. AMORT	F.A. V.C.
		Llicència ExchgStdCAL 2007 OLP NL Gov UsrCAL		13/11/2009			0	0
600201	20506		GI COMPRA	49,03	CASAL PERE QUART		49,03	49,03
		Llicència ExchgStdCAL 2007 OLP NL Gov UsrCAL		13/11/2009			0	0
600201	20507		GI COMPRA	49,03	CASAL PERE QUART		49,03	49,03
		Llicència ExchgStdCAL 2007 OLP NL Gov UsrCAL		13/11/2009			0	0
600201	20508		GI COMPRA	49,03	CASAL PERE QUART		49,03	49,03
		Llicència ExchgStdCAL 2007 OLP NL Gov UsrCAL		13/11/2009			0	0
600201	20509		GI COMPRA	49,03	CASAL PERE QUART		49,03	49,03
		Llicència ExchgStdCAL 2007 OLP NL Gov UsrCAL		13/11/2009			0	0
600201	20510		GI COMPRA	49,03	CASAL PERE QUART		49,03	49,03
		Llicència ExchgStdCAL 2007 OLP NL Gov UsrCAL		13/11/2009			0	0
600201	20511		GI COMPRA	49,03	CASAL PERE QUART		49,03	49,03
		Llicència ExchgStdCAL 2007 OLP NL Gov UsrCAL		13/11/2009			0	0
600201	20512		GI COMPRA	49,03	CASAL PERE QUART		49,03	49,03
		Llicència ExchgStdCAL 2007 OLP NL Gov UsrCAL		13/11/2009			0	0
600201	20513		GI COMPRA	49,03	CASAL PERE QUART		49,03	49,03
		Llicència ExchgStdCAL 2007 OLP NL Gov UsrCAL		13/11/2009			0	0
600201	20514		GI COMPRA	49,03	CASAL PERE QUART		49,03	49,03

# AJUNTAMENT-AJUNTAMENT DE SABADELL

Data obtenció 28/03/2019 14:56  
 Pàg. 140

## LLIBRE A LLIBRE A: BENS, DRETS I OBLIGACIONS DE L'ENT LOCAL

EPÍGRAF: III.6 CRÈDITS I DRETS DE CARÀCTER PERSONAL

SUBEPÍGRAF:

CLASSIFICAC	N. BÉ	QUANT. DESCRIPCIÓ	C. GESTO T. ADQUISICIÓ C. COST	COST ADQUI. D- ALTA	CENTRE UBICACIÓ	PLANTA ESPAI	V.B.C. DOT. AMORT	F.A. V.C.
		Llicència ExchgStdCAL 2007 OLP NL Gov UsrCAL		13/11/2009			0	0
600201	20515		GI COMPRA	49,03	CASAL PERE QUART		49,03	49,03
		Llicència ExchgStdCAL 2007 OLP NL Gov UsrCAL		13/11/2009			0	0
600201	20516		GI COMPRA	49,03	CASAL PERE QUART		49,03	49,03
		Llicència ExchgStdCAL 2007 OLP NL Gov UsrCAL		13/11/2009			0	0
600201	20517		GI COMPRA	49,03	CASAL PERE QUART		49,03	49,03
		Llicència ExchgStdCAL 2007 OLP NL Gov UsrCAL		13/11/2009			0	0
600201	20518		GI COMPRA	49,03	CASAL PERE QUART		49,03	49,03
		Llicència ExchgStdCAL 2007 OLP NL Gov UsrCAL		13/11/2009			0	0
600201	20519		GI COMPRA	49,03	CASAL PERE QUART		49,03	49,03
		Llicència ExchgStdCAL 2007 OLP NL Gov UsrCAL		13/11/2009			0	0
600201	20520		GI COMPRA	49,03	CASAL PERE QUART		49,03	49,03
		Llicència ExchgStdCAL 2007 OLP NL Gov UsrCAL		13/11/2009			0	0
600201	20521		GI COMPRA	49,03	CASAL PERE QUART		49,03	49,03
		Llicència ExchgStdCAL 2007 OLP NL Gov UsrCAL		13/11/2009			0	0
600201	20522		GI COMPRA	49,03	CASAL PERE QUART		49,03	49,03
		Llicència ExchgStdCAL 2007 OLP NL Gov UsrCAL		13/11/2009			0	0
600201	20523		GI COMPRA	49,03	CASAL PERE QUART		49,03	49,03

# AJUNTAMENT-AJUNTAMENT DE SABADELL

Data obtenció 28/03/2019 14:56  
Pàg. 141

## LLIBRE A LLIBRE A: BENS, DRETS I OBLIGACIONS DE L'ENT LOCAL

EPÍGRAF: III.6 CRÈDITS I DRETS DE CARÀCTER PERSONAL

SUBEPÍGRAF:

CLASSIFICAC	N. BÉ	QUANT. DESCRIPCIÓ	C. GESTO T. ADQUISICIÓ C. COST	COST ADQUI. D- ALTA	CENTRE UBICACIÓ	PLANTA ESPAI	V.B.C. DOT. AMORT	F.A. V.C.
		Llicència ExchgStdCAL 2007 OLP NL Gov UsrCAL		13/11/2009			0	0
600201	20524		GI COMPRA	49,03	CASAL PERE QUART		49,03	49,03
		Llicència ExchgStdCAL 2007 OLP NL Gov UsrCAL		13/11/2009			0	0
600201	20525		GI COMPRA	49,03	CASAL PERE QUART		49,03	49,03
		Llicència ExchgStdCAL 2007 OLP NL Gov UsrCAL		13/11/2009			0	0
600201	20526		GI COMPRA	49,03	CASAL PERE QUART		49,03	49,03
		Llicència ExchgStdCAL 2007 OLP NL Gov UsrCAL		13/11/2009			0	0
600201	20527		GI COMPRA	49,03	CASAL PERE QUART		49,03	49,03
		Llicència ExchgStdCAL 2007 OLP NL Gov UsrCAL		13/11/2009			0	0
600201	20528		GI COMPRA	49,03	CASAL PERE QUART		49,03	49,03
		Llicència ExchgStdCAL 2007 OLP NL Gov UsrCAL		13/11/2009			0	0
600201	20529		GI COMPRA	49,03	CASAL PERE QUART		49,03	49,03
		Llicència ExchgStdCAL 2007 OLP NL Gov UsrCAL		13/11/2009			0	0
600201	20530		GI COMPRA	49,03	CASAL PERE QUART		49,03	49,03
		Llicència ExchgStdCAL 2007 OLP NL Gov UsrCAL		13/11/2009			0	0
600201	20531		GI COMPRA	49,03	CASAL PERE QUART		49,03	49,03
		Llicència ExchgStdCAL 2007 OLP NL Gov UsrCAL		13/11/2009			0	0
600201	20532		GI COMPRA	49,03	CASAL PERE QUART		49,03	49,03

# AJUNTAMENT-AJUNTAMENT DE SABADELL

Data obtenció 28/03/2019 14:56  
Pàg. 142

## LLIBRE A LLIBRE A: BENS, DRETS I OBLIGACIONS DE L'ENT LOCAL

EPÍGRAF: III.6 CRÈDITS I DRETS DE CARÀCTER PERSONAL

SUBEPÍGRAF:

CLASSIFICAC N. BÉ	QUANT. DESCRIPCIÓ	C. GESTO T. ADQUISICIÓ C. COST	COST ADQUI. D- ALTA	CENTRE UBICACIÓ	PLANTA ESPAI	V.B.C. DOT. AMORT	F.A. V.C.
600201	20533	Llicència ExchgStdCAL 2007 OLP NL Gov UsrCAL	13/11/2009			0	0
		GI COMPRA	49,03	CASAL PERE QUART		49,03	49,03
600201	20534	Llicència ExchgStdCAL 2007 OLP NL Gov UsrCAL	13/11/2009			0	0
		GI COMPRA	49,03	CASAL PERE QUART		49,03	49,03
600201	20535	Llicència ExchgStdCAL 2007 OLP NL Gov UsrCAL	13/11/2009			0	0
		GI COMPRA	49,03	CASAL PERE QUART		49,03	49,03
600201	20536	Llicència ExchgStdCAL 2007 OLP NL Gov UsrCAL	13/11/2009			0	0
		GI COMPRA	49,03	CASAL PERE QUART		49,03	49,03
600201	20537	Llicència ExchgStdCAL 2007 OLP NL Gov UsrCAL	13/11/2009			0	0
		GI COMPRA	49,03	CASAL PERE QUART		49,03	49,03
600201	20538	Llicència ExchgStdCAL 2007 OLP NL Gov UsrCAL	13/11/2009			0	0
		GI COMPRA	49,03	CASAL PERE QUART		49,03	49,03
600201	20539	Llicència ExchgStdCAL 2007 OLP NL Gov UsrCAL	13/11/2009			0	0
		GI COMPRA	49,03	CASAL PERE QUART		49,03	49,03
600201	20540	Llicència ExchgStdCAL 2007 OLP NL Gov UsrCAL	13/11/2009			0	0
		GI COMPRA	49,03	CASAL PERE QUART		49,03	49,03
600201	20541	Llicència ExchgStdCAL 2007 OLP NL Gov UsrCAL	13/11/2009			0	0
		GI COMPRA	49,03	CASAL PERE QUART		49,03	49,03

# AJUNTAMENT-AJUNTAMENT DE SABADELL

Data obtenció 28/03/2019 14:56  
Pàg. 143

## LLIBRE A LLIBRE A: BENS, DRETS I OBLIGACIONS DE L'ENT LOCAL

EPÍGRAF: III.6 CRÈDITS I DRETS DE CARÀCTER PERSONAL

SUBEPÍGRAF:

CLASSIFICAC	N. BÉ	QUANT. DESCRIPCIÓ	C. GESTO T. ADQUISICIÓ C. COST	COST ADQUI. D- ALTA	CENTRE UBICACIÓ	PLANTA ESPAI	V.B.C. DOT. AMORT	F.A. V.C.
		Llicència ExchgStdCAL 2007 OLP NL Gov UsrCAL		13/11/2009			0	0
600201	20542		GI COMPRA	49,03	CASAL PERE QUART		49,03	49,03
		Llicència ExchgStdCAL 2007 OLP NL Gov UsrCAL		13/11/2009			0	0
600201	20543		GI COMPRA	49,03	CASAL PERE QUART		49,03	49,03
		Llicència ExchgStdCAL 2007 OLP NL Gov UsrCAL		13/11/2009			0	0
600201	20544		GI COMPRA	49,03	CASAL PERE QUART		49,03	49,03
		Llicència ExchgStdCAL 2007 OLP NL Gov UsrCAL		13/11/2009			0	0
600201	20545		GI COMPRA	49,03	CASAL PERE QUART		49,03	49,03
		Llicència ExchgStdCAL 2007 OLP NL Gov UsrCAL		13/11/2009			0	0
600201	20546		GI COMPRA	49,03	CASAL PERE QUART		49,03	49,03
		Llicència ExchgStdCAL 2007 OLP NL Gov UsrCAL		13/11/2009			0	0
600201	20547		GI COMPRA	49,03	CASAL PERE QUART		49,03	49,03
		Llicència ExchgStdCAL 2007 OLP NL Gov UsrCAL		13/11/2009			0	0
600201	20548		GI COMPRA	49,03	CASAL PERE QUART		49,03	49,03
		Llicència ExchgStdCAL 2007 OLP NL Gov UsrCAL		13/11/2009			0	0
600201	20549		GI COMPRA	49,03	CASAL PERE QUART		49,03	49,03
		Llicència ExchgStdCAL 2007 OLP NL Gov UsrCAL		13/11/2009			0	0
600201	20550		GI COMPRA	49,03	CASAL PERE QUART		49,03	49,03

# AJUNTAMENT-AJUNTAMENT DE SABADELL

Data obtenció 28/03/2019 14:56  
Pàg. 144

## LLIBRE A LLIBRE A: BENS, DRETS I OBLIGACIONS DE L'ENT LOCAL

EPÍGRAF: III.6 CRÈDITS I DRETS DE CARÀCTER PERSONAL

SUBEPÍGRAF:

CLASSIFICAC	N. BÉ	QUANT. DESCRIPCIÓ	C. GESTO C. COST	T. ADQUISICIÓ	COST ADQUI. D- ALTA	CENTRE UBICACIÓ	PLANTA ESPAI	V.B.C. DOT. AMORT	F.A. V.C.
		Llicència ExchgStdCAL 2007 OLP NL Gov UsrCAL			13/11/2009			0	0
600201	20551		GI COMPRA		49,03	CASAL PERE QUART		49,03	49,03
		Llicència ExchgStdCAL 2007 OLP NL Gov UsrCAL			13/11/2009			0	0
600201	20552		GI COMPRA		49,03	CASAL PERE QUART		49,03	49,03
		Llicència ExchgStdCAL 2007 OLP NL Gov UsrCAL			13/11/2009			0	0
600201	20553		GI COMPRA		49,03	CASAL PERE QUART		49,03	49,03
		Llicència ExchgStdCAL 2007 OLP NL Gov UsrCAL			13/11/2009			0	0
600201	20554		GI COMPRA		49,03	CASAL PERE QUART		49,03	49,03
		Llicència ExchgStdCAL 2007 OLP NL Gov UsrCAL			13/11/2009			0	0
600201	20555		GI COMPRA		49,03	CASAL PERE QUART		49,03	49,03
		Llicència ExchgStdCAL 2007 OLP NL Gov UsrCAL			13/11/2009			0	0
600201	20556		GI COMPRA		49,03	CASAL PERE QUART		49,03	49,03
		Llicència ExchgStdCAL 2007 OLP NL Gov UsrCAL			13/11/2009			0	0
600201	20557		GI COMPRA		49,03	CASAL PERE QUART		49,03	49,03
		Llicència ExchgStdCAL 2007 OLP NL Gov UsrCAL			13/11/2009			0	0
600201	20558		GI COMPRA		49,03	CASAL PERE QUART		49,03	49,03
		Llicència ExchgStdCAL 2007 OLP NL Gov UsrCAL			13/11/2009			0	0
600201	20559		GI COMPRA		49,03	CASAL PERE QUART		49,03	49,03

# AJUNTAMENT-AJUNTAMENT DE SABADELL

Data obtenció 28/03/2019 14:56  
Pàg. 145

## LLIBRE A LLIBRE A: BENS, DRETS I OBLIGACIONS DE L'ENT LOCAL

EPÍGRAF: III.6 CRÈDITS I DRETS DE CARÀCTER PERSONAL

SUBEPÍGRAF:

CLASSIFICAC	N. BÉ	QUANT. DESCRIPCIÓ	C. GESTO T. ADQUISICIÓ C. COST	COST ADQUI. D- ALTA	CENTRE UBICACIÓ	PLANTA ESPAI	V.B.C. DOT. AMORT	F.A. V.C.
		Llicència ExchgStdCAL 2007 OLP NL Gov UsrCAL		13/11/2009			0	0
600201	20560		GI COMPRA	49,03	CASAL PERE QUART		49,03	49,03
		Llicència ExchgStdCAL 2007 OLP NL Gov UsrCAL		13/11/2009			0	0
600201	20561		GI COMPRA	49,03	CASAL PERE QUART		49,03	49,03
		Llicència ExchgStdCAL 2007 OLP NL Gov UsrCAL		13/11/2009			0	0
600201	20562		GI COMPRA	49,03	CASAL PERE QUART		49,03	49,03
		Llicència ExchgStdCAL 2007 OLP NL Gov UsrCAL		13/11/2009			0	0
600201	20563		GI COMPRA	49,03	CASAL PERE QUART		49,03	49,03
		Llicència ExchgStdCAL 2007 OLP NL Gov UsrCAL		13/11/2009			0	0
600201	20564		GI COMPRA	49,03	CASAL PERE QUART		49,03	49,03
		Llicència ExchgStdCAL 2007 OLP NL Gov UsrCAL		13/11/2009			0	0
600201	20565		GI COMPRA	49,03	CASAL PERE QUART		49,03	49,03
		Llicència ExchgStdCAL 2007 OLP NL Gov UsrCAL		13/11/2009			0	0
600201	20566		GI COMPRA	49,03	CASAL PERE QUART		49,03	49,03
		Llicència ExchgStdCAL 2007 OLP NL Gov UsrCAL		13/11/2009			0	0
600201	20567		GI COMPRA	49,03	CASAL PERE QUART		49,03	49,03
		Llicència ExchgStdCAL 2007 OLP NL Gov UsrCAL		13/11/2009			0	0
600201	20568		GI COMPRA	49,03	CASAL PERE QUART		49,03	49,03

# AJUNTAMENT-AJUNTAMENT DE SABADELL

Data obtenció 28/03/2019 14:56  
Pàg. 146

## LLIBRE A LLIBRE A: BENS, DRETS I OBLIGACIONS DE L'ENT LOCAL

EPÍGRAF: III.6 CRÈDITS I DRETS DE CARÀCTER PERSONAL

SUBEPÍGRAF:

CLASSIFICAC	N. BÉ	QUANT. DESCRIPCIÓ	C. GESTO T. ADQUISICIÓ C. COST	COST ADQUI. D- ALTA	CENTRE UBICACIÓ	PLANTA ESPAI	V.B.C. DOT. AMORT	F.A. V.C.
		Llicència ExchgStdCAL 2007 OLP NL Gov UsrCAL		13/11/2009			0	0
600201	20569		GI COMPRA	49,03	CASAL PERE QUART		49,03	49,03
		Llicència ExchgStdCAL 2007 OLP NL Gov UsrCAL		13/11/2009			0	0
600201	20570		GI COMPRA	49,03	CASAL PERE QUART		49,03	49,03
		Llicència ExchgStdCAL 2007 OLP NL Gov UsrCAL		13/11/2009			0	0
600201	20571		GI COMPRA	49,03	CASAL PERE QUART		49,03	49,03
		Llicència ExchgStdCAL 2007 OLP NL Gov UsrCAL		13/11/2009			0	0
600201	20572		GI COMPRA	49,03	CASAL PERE QUART		49,03	49,03
		Llicència ExchgStdCAL 2007 OLP NL Gov UsrCAL		13/11/2009			0	0
600201	20573		GI COMPRA	49,03	CASAL PERE QUART		49,03	49,03
		Llicència ExchgStdCAL 2007 OLP NL Gov UsrCAL		13/11/2009			0	0
600201	20574		GI COMPRA	49,03	CASAL PERE QUART		49,03	49,03
		Llicència ExchgStdCAL 2007 OLP NL Gov UsrCAL		13/11/2009			0	0
600201	20575		GI COMPRA	49,03	CASAL PERE QUART		49,03	49,03
		Llicència ExchgStdCAL 2007 OLP NL Gov UsrCAL		13/11/2009			0	0
600201	20576		GI COMPRA	49,03	CASAL PERE QUART		49,03	49,03
		Llicència ExchgStdCAL 2007 OLP NL Gov UsrCAL		13/11/2009			0	0
600201	20577		GI COMPRA	49,03	CASAL PERE QUART		49,03	49,03



# AJUNTAMENT-AJUNTAMENT DE SABADELL

Data obtenció 28/03/2019 14:56  
Pàg. 147

## LLIBRE A LLIBRE A: BENS, DRETS I OBLIGACIONS DE L'ENT LOCAL

EPÍGRAF: III.6 CRÈDITS I DRETS DE CARÀCTER PERSONAL

SUBEPÍGRAF:

CLASSIFICAC	N. BÉ	QUANT. DESCRIPCIÓ	C. GESTO T. ADQUISICIÓ C. COST	COST ADQUI. D- ALTA	CENTRE UBICACIÓ	PLANTA ESPAI	V.B.C. DOT. AMORT	F.A. V.C.
		Llicència ExchgStdCAL 2007 OLP NL Gov UsrCAL		13/11/2009			0	0
600201	20578		GI COMPRA	49,03	CASAL PERE QUART		49,03	49,03
		Llicència ExchgStdCAL 2007 OLP NL Gov UsrCAL		13/11/2009			0	0
600201	20579		GI COMPRA	49,03	CASAL PERE QUART		49,03	49,03
		Llicència ExchgStdCAL 2007 OLP NL Gov UsrCAL		13/11/2009			0	0
600201	20580		GI COMPRA	49,03	CASAL PERE QUART		49,03	49,03
		Llicència ExchgStdCAL 2007 OLP NL Gov UsrCAL		13/11/2009			0	0
600201	20581		GI COMPRA	49,03	CASAL PERE QUART		49,03	49,03
		Llicència ExchgStdCAL 2007 OLP NL Gov UsrCAL		13/11/2009			0	0
600201	20582		GI COMPRA	49,03	CASAL PERE QUART		49,03	49,03
		Llicència ExchgStdCAL 2007 OLP NL Gov UsrCAL		13/11/2009			0	0
600201	20583		GI COMPRA	49,03	CASAL PERE QUART		49,03	49,03
		Llicència ExchgStdCAL 2007 OLP NL Gov UsrCAL		13/11/2009			0	0
600201	20584		GI COMPRA	49,03	CASAL PERE QUART		49,03	49,03
		Llicència ExchgStdCAL 2007 OLP NL Gov UsrCAL		13/11/2009			0	0
600201	20585		GI COMPRA	49,03	CASAL PERE QUART		49,03	49,03
		Llicència ExchgStdCAL 2007 OLP NL Gov UsrCAL		13/11/2009			0	0
600201	20586		GI COMPRA	49,03	CASAL PERE QUART		49,03	49,03

# AJUNTAMENT-AJUNTAMENT DE SABADELL

Data obtenció 28/03/2019 14:56  
Pàg. 148

## LLIBRE A LLIBRE A: BENS, DRETS I OBLIGACIONS DE L'ENT LOCAL

EPÍGRAF: III.6 CRÈDITS I DRETS DE CARÀCTER PERSONAL

SUBEPÍGRAF:

CLASSIFICAC	N. BÉ	QUANT. DESCRIPCIÓ	C. GESTO T. ADQUISICIÓ C. COST	COST ADQUI. D- ALTA	CENTRE UBICACIÓ	PLANTA ESPAI	V.B.C. DOT. AMORT	F.A. V.C.
		Llicència ExchgStdCAL 2007 OLP NL Gov UsrCAL		13/11/2009			0	0
600201	20587		GI COMPRA	49,03	CASAL PERE QUART		49,03	49,03
		Llicència ExchgStdCAL 2007 OLP NL Gov UsrCAL		13/11/2009			0	0
600201	20588		GI COMPRA	49,03	CASAL PERE QUART		49,03	49,03
		Llicència ExchgStdCAL 2007 OLP NL Gov UsrCAL		13/11/2009			0	0
600201	20589		GI COMPRA	49,03	CASAL PERE QUART		49,03	49,03
		Llicència ExchgStdCAL 2007 OLP NL Gov UsrCAL		13/11/2009			0	0
600201	20590		GI COMPRA	49,03	CASAL PERE QUART		49,03	49,03
		Llicència ExchgStdCAL 2007 OLP NL Gov UsrCAL		13/11/2009			0	0
600201	20591		GI COMPRA	49,03	CASAL PERE QUART		49,03	49,03
		Llicència ExchgStdCAL 2007 OLP NL Gov UsrCAL		13/11/2009			0	0
600201	20592		GI COMPRA	49,03	CASAL PERE QUART		49,03	49,03
		Llicència ExchgStdCAL 2007 OLP NL Gov UsrCAL		13/11/2009			0	0
600201	20593		GI COMPRA	49,03	CASAL PERE QUART		49,03	49,03
		Llicència ExchgStdCAL 2007 OLP NL Gov UsrCAL		13/11/2009			0	0
600201	20594		GI COMPRA	49,03	CASAL PERE QUART		49,03	49,03
		Llicència ExchgStdCAL 2007 OLP NL Gov UsrCAL		13/11/2009			0	0
600201	20595		GI COMPRA	49,03	CASAL PERE QUART		49,03	49,03

# AJUNTAMENT-AJUNTAMENT DE SABADELL

Data obtenció 28/03/2019 14:56  
Pàg. 149

## LLIBRE A LLIBRE A: BENS, DRETS I OBLIGACIONS DE L'ENT LOCAL

EPÍGRAF: III.6 CRÈDITS I DRETS DE CARÀCTER PERSONAL

SUBEPÍGRAF:

CLASSIFICAC	N. BÉ	QUANT. DESCRIPCIÓ	C. GESTO T. ADQUISICIÓ C. COST	COST ADQUI. D- ALTA	CENTRE UBICACIÓ	PLANTA ESPAI	V.B.C. DOT. AMORT	F.A. V.C.
		Llicència ExchgStdCAL 2007 OLP NL Gov UsrCAL		13/11/2009			0	0
600201	20596		GI COMPRA	49,03	CASAL PERE QUART		49,03	49,03
		Llicència ExchgStdCAL 2007 OLP NL Gov UsrCAL		13/11/2009			0	0
600201	20597		GI COMPRA	49,03	CASAL PERE QUART		49,03	49,03
		Llicència ExchgStdCAL 2007 OLP NL Gov UsrCAL		13/11/2009			0	0
600201	20598		GI COMPRA	49,03	CASAL PERE QUART		49,03	49,03
		Llicència ExchgStdCAL 2007 OLP NL Gov UsrCAL		13/11/2009			0	0
600201	20599		GI COMPRA	49,03	CASAL PERE QUART		49,03	49,03
		Llicència ExchgStdCAL 2007 OLP NL Gov UsrCAL		13/11/2009			0	0
600201	20600		GI COMPRA	49,03	CASAL PERE QUART		49,03	49,03
		Llicència ExchgStdCAL 2007 OLP NL Gov UsrCAL		13/11/2009			0	0
600201	20601		GI COMPRA	49,03	CASAL PERE QUART		49,03	49,03
		Llicència ExchgStdCAL 2007 OLP NL Gov UsrCAL		13/11/2009			0	0
600201	20602		GI COMPRA	49,03	CASAL PERE QUART		49,03	49,03
		Llicència ExchgStdCAL 2007 OLP NL Gov UsrCAL		13/11/2009			0	0
600201	20603		GI COMPRA	49,03	CASAL PERE QUART		49,03	49,03
		Llicència ExchgStdCAL 2007 OLP NL Gov UsrCAL		13/11/2009			0	0
600201	20604		GI COMPRA	49,03	CASAL PERE QUART		49,03	49,03

# AJUNTAMENT-AJUNTAMENT DE SABADELL

Data obtenció 28/03/2019 14:56  
Pàg. 150

## LLIBRE A LLIBRE A: BENS, DRETS I OBLIGACIONS DE L'ENT LOCAL

EPÍGRAF: III.6 CRÈDITS I DRETS DE CARÀCTER PERSONAL

SUBEPÍGRAF:

CLASSIFICAC	N. BÉ	QUANT. DESCRIPCIÓ	C. GESTO T. ADQUISICIÓ C. COST	COST ADQUI. D- ALTA	CENTRE UBICACIÓ	PLANTA ESPAI	V.B.C. DOT. AMORT	F.A. V.C.
		Llicència ExchgStdCAL 2007 OLP NL Gov UsrCAL		13/11/2009			0	0
600201	20605		GI COMPRA	49,03	CASAL PERE QUART		49,03	49,03
		Llicència ExchgStdCAL 2007 OLP NL Gov UsrCAL		13/11/2009			0	0
600201	20606		GI COMPRA	49,03	CASAL PERE QUART		49,03	49,03
		Llicència ExchgStdCAL 2007 OLP NL Gov UsrCAL		13/11/2009			0	0
600201	20607		GI COMPRA	49,03	CASAL PERE QUART		49,03	49,03
		Llicència ExchgStdCAL 2007 OLP NL Gov UsrCAL		13/11/2009			0	0
600201	20608		GI COMPRA	49,03	CASAL PERE QUART		49,03	49,03
		Llicència ExchgStdCAL 2007 OLP NL Gov UsrCAL		13/11/2009			0	0
600201	20609		GI COMPRA	49,03	CASAL PERE QUART		49,03	49,03
		Llicència ExchgStdCAL 2007 OLP NL Gov UsrCAL		13/11/2009			0	0
600201	20610		GI COMPRA	49,03	CASAL PERE QUART		49,03	49,03
		Llicència ExchgStdCAL 2007 OLP NL Gov UsrCAL		13/11/2009			0	0
600201	20611		GI COMPRA	49,03	CASAL PERE QUART		49,03	49,03
		Llicència ExchgStdCAL 2007 OLP NL Gov UsrCAL		13/11/2009			0	0
600201	20612		GI COMPRA	49,03	CASAL PERE QUART		49,03	49,03
		Llicència ExchgStdCAL 2007 OLP NL Gov UsrCAL		13/11/2009			0	0
600201	20613		GI COMPRA	49,03	CASAL PERE QUART		49,03	49,03

# AJUNTAMENT-AJUNTAMENT DE SABADELL

Data obtenció 28/03/2019 14:56  
Pàg. 151

## LLIBRE A LLIBRE A: BENS, DRETS I OBLIGACIONS DE L'ENT LOCAL

EPÍGRAF: III.6 CRÈDITS I DRETS DE CARÀCTER PERSONAL

SUBEPÍGRAF:

CLASSIFICAC	N. BÉ	QUANT. DESCRIPCIÓ	C. GESTO T. ADQUISICIÓ C. COST	COST ADQUI. D- ALTA	CENTRE UBICACIÓ	PLANTA ESPAI	V.B.C. DOT. AMORT	F.A. V.C.
		Llicència ExchgStdCAL 2007 OLP NL Gov UsrCAL		13/11/2009			0	0
600201	20614		GI COMPRA	49,03	CASAL PERE QUART		49,03	49,03
		Llicència ExchgStdCAL 2007 OLP NL Gov UsrCAL		13/11/2009			0	0
600201	20615		GI COMPRA	49,03	CASAL PERE QUART		49,03	49,03
		Llicència ExchgStdCAL 2007 OLP NL Gov UsrCAL		13/11/2009			0	0
600201	20616		GI COMPRA	49,03	CASAL PERE QUART		49,03	49,03
		Llicència ExchgStdCAL 2007 OLP NL Gov UsrCAL		13/11/2009			0	0
600201	20617		GI COMPRA	49,03	CASAL PERE QUART		49,03	49,03
		Llicència ExchgStdCAL 2007 OLP NL Gov UsrCAL		13/11/2009			0	0
600201	20618		GI COMPRA	49,03	CASAL PERE QUART		49,03	49,03
		Llicència ExchgStdCAL 2007 OLP NL Gov UsrCAL		13/11/2009			0	0
600201	20619		GI COMPRA	49,03	CASAL PERE QUART		49,03	49,03
		Llicència ExchgStdCAL 2007 OLP NL Gov UsrCAL		13/11/2009			0	0
600201	20620		GI COMPRA	49,03	CASAL PERE QUART		49,03	49,03
		Llicència ExchgStdCAL 2007 OLP NL Gov UsrCAL		13/11/2009			0	0
600201	20621		GI COMPRA	49,03	CASAL PERE QUART		49,03	49,03
		Llicència ExchgStdCAL 2007 OLP NL Gov UsrCAL		13/11/2009			0	0
600201	20622		GI COMPRA	49,03	CASAL PERE QUART		49,03	49,03

# AJUNTAMENT-AJUNTAMENT DE SABADELL

Data obtenció 28/03/2019 14:56  
Pàg. 152

## LLIBRE A LLIBRE A: BENS, DRETS I OBLIGACIONS DE L'ENT LOCAL

EPÍGRAF: III.6 CRÈDITS I DRETS DE CARÀCTER PERSONAL

SUBEPÍGRAF:

CLASSIFICAC	N. BÉ	QUANT. DESCRIPCIÓ	C. GESTO T. ADQUISICIÓ C. COST	COST ADQUI. D- ALTA	CENTRE UBICACIÓ	PLANTA ESPAI	V.B.C. DOT. AMORT	F.A. V.C.
		Llicència ExchgStdCAL 2007 OLP NL Gov UsrCAL		13/11/2009			0	0
600201	20623		GI COMPRA	49,03	CASAL PERE QUART		49,03	49,03
		Llicència ExchgStdCAL 2007 OLP NL Gov UsrCAL		13/11/2009			0	0
600201	20624		GI COMPRA	49,03	CASAL PERE QUART		49,03	49,03
		Llicència ExchgStdCAL 2007 OLP NL Gov UsrCAL		13/11/2009			0	0
600201	20625		GI COMPRA	49,03	CASAL PERE QUART		49,03	49,03
		Llicència ExchgStdCAL 2007 OLP NL Gov UsrCAL		13/11/2009			0	0
600201	20626		GI COMPRA	49,03	CASAL PERE QUART		49,03	49,03
		Llicència ExchgStdCAL 2007 OLP NL Gov UsrCAL		13/11/2009			0	0
600201	20627		GI COMPRA	49,03	CASAL PERE QUART		49,03	49,03
		Llicència ExchgStdCAL 2007 OLP NL Gov UsrCAL		13/11/2009			0	0
600201	20628		GI COMPRA	49,03	CASAL PERE QUART		49,03	49,03
		Llicència ExchgStdCAL 2007 OLP NL Gov UsrCAL		13/11/2009			0	0
600201	20629		GI COMPRA	49,03	CASAL PERE QUART		49,03	49,03
		Llicència ExchgStdCAL 2007 OLP NL Gov UsrCAL		13/11/2009			0	0
600201	20630		GI COMPRA	49,03	CASAL PERE QUART		49,03	49,03
		Llicència ExchgStdCAL 2007 OLP NL Gov UsrCAL		13/11/2009			0	0
600201	20631		GI COMPRA	49,03	CASAL PERE QUART		49,03	49,03

# AJUNTAMENT-AJUNTAMENT DE SABADELL

Data obtenció 28/03/2019 14:56  
Pàg. 153

## LLIBRE A LLIBRE A: BENS, DRETS I OBLIGACIONS DE L'ENT LOCAL

EPÍGRAF: III.6 CRÈDITS I DRETS DE CARÀCTER PERSONAL

SUBEPÍGRAF:

CLASSIFICAC N. BÉ	QUANT. DESCRIPCIÓ	C. GESTO T. ADQUISICIÓ C. COST	COST ADQUI. D- ALTA	CENTRE UBICACIÓ	PLANTA ESPAI	V.B.C. DOT. AMORT	F.A. V.C.
600201	20632	Llicència ExchgStdCAL 2007 OLP NL Gov UsrCAL GI COMPRA	13/11/2009 49,03	CASAL PERE QUART		0 49,03	0 49,03
600201	20633	Llicència ExchgStdCAL 2007 OLP NL Gov UsrCAL GI COMPRA	13/11/2009 49,03	CASAL PERE QUART		0 49,03	0 49,03
600201	20634	Llicència ExchgStdCAL 2007 OLP NL Gov UsrCAL GI COMPRA	13/11/2009 49,03	CASAL PERE QUART		0 49,03	0 49,03
600201	20635	Llicència ExchgStdCAL 2007 OLP NL Gov UsrCAL GI COMPRA	13/11/2009 49,03	CASAL PERE QUART		0 49,03	0 49,03
600201	20636	Llicència ExchgStdCAL 2007 OLP NL Gov UsrCAL GI COMPRA	13/11/2009 49,03	CASAL PERE QUART		0 49,03	0 49,03
600201	20637	Llicència ExchgStdCAL 2007 OLP NL Gov UsrCAL GI COMPRA	13/11/2009 49,03	CASAL PERE QUART		0 49,03	0 49,03
600201	20638	Llicència ExchgStdCAL 2007 OLP NL Gov UsrCAL GI COMPRA	13/11/2009 49,03	CASAL PERE QUART		0 49,03	0 49,03
600201	20639	Llicència ExchgStdCAL 2007 OLP NL Gov UsrCAL GI COMPRA	13/11/2009 49,03	CASAL PERE QUART		0 49,03	0 49,03
600201	20640	Llicència ExchgStdCAL 2007 OLP NL Gov UsrCAL GI COMPRA	13/11/2009 49,03	CASAL PERE QUART		0 49,03	0 49,03

# AJUNTAMENT-AJUNTAMENT DE SABADELL

Data obtenció 28/03/2019 14:56  
Pàg. 154

## LLIBRE A LLIBRE A: BENS, DRETS I OBLIGACIONS DE L'ENT LOCAL

EPÍGRAF: III.6 CRÈDITS I DRETS DE CARÀCTER PERSONAL

SUBEPÍGRAF:

CLASSIFICAC	N. BÉ	QUANT. DESCRIPCIÓ	C. GESTO T. ADQUISICIÓ C. COST	COST ADQUI. D- ALTA	CENTRE UBICACIÓ	PLANTA ESPAI	V.B.C. DOT. AMORT	F.A. V.C.
		Llicència ExchgStdCAL 2007 OLP NL Gov UsrCAL		13/11/2009			0	0
600201	20641		GI COMPRA	49,03	CASAL PERE QUART		49,03	49,03
		Llicència ExchgStdCAL 2007 OLP NL Gov UsrCAL		13/11/2009			0	0
600201	20642		GI COMPRA	49,03	CASAL PERE QUART		49,03	49,03
		Llicència ExchgStdCAL 2007 OLP NL Gov UsrCAL		13/11/2009			0	0
600201	20643		GI COMPRA	49,03	CASAL PERE QUART		49,03	49,03
		Llicència ExchgStdCAL 2007 OLP NL Gov UsrCAL		13/11/2009			0	0
600201	20644		GI COMPRA	49,03	CASAL PERE QUART		49,03	49,03
		Llicència ExchgStdCAL 2007 OLP NL Gov UsrCAL		13/11/2009			0	0
600201	20645		GI COMPRA	49,03	CASAL PERE QUART		49,03	49,03
		Llicència ExchgStdCAL 2007 OLP NL Gov UsrCAL		13/11/2009			0	0
600201	20646		GI COMPRA	49,03	CASAL PERE QUART		49,03	49,03
		Llicència ExchgStdCAL 2007 OLP NL Gov UsrCAL		13/11/2009			0	0
600201	20647		GI COMPRA	49,03	CASAL PERE QUART		49,03	49,03
		Llicència ExchgStdCAL 2007 OLP NL Gov UsrCAL		13/11/2009			0	0
600201	20648		GI COMPRA	49,03	CASAL PERE QUART		49,03	49,03
		Llicència ExchgStdCAL 2007 OLP NL Gov UsrCAL		13/11/2009			0	0
600201	20649		GI COMPRA	49,03	CASAL PERE QUART		49,03	49,03



# AJUNTAMENT-AJUNTAMENT DE SABADELL

Data obtenció 28/03/2019 14:56  
Pàg. 155

## LLIBRE A LLIBRE A: BENS, DRETS I OBLIGACIONS DE L'ENT LOCAL

EPÍGRAF: III.6 CRÈDITS I DRETS DE CARÀCTER PERSONAL

SUBEPÍGRAF:

CLASSIFICAC	N. BÉ	QUANT. DESCRIPCIÓ	C. GESTO T. ADQUISICIÓ C. COST	COST ADQUI. D- ALTA	CENTRE UBICACIÓ	PLANTA ESPAI	V.B.C. DOT. AMORT	F.A. V.C.
		Llicència ExchgStdCAL 2007 OLP NL Gov UsrCAL		13/11/2009			0	0
600201	20650		GI COMPRA	49,03	CASAL PERE QUART		49,03	49,03
		Llicència ExchgStdCAL 2007 OLP NL Gov UsrCAL		13/11/2009			0	0
600201	20651		GI COMPRA	49,03	CASAL PERE QUART		49,03	49,03
		Llicència ExchgStdCAL 2007 OLP NL Gov UsrCAL		13/11/2009			0	0
600201	20652		GI COMPRA	49,03	CASAL PERE QUART		49,03	49,03
		Llicència ExchgStdCAL 2007 OLP NL Gov UsrCAL		13/11/2009			0	0
600201	20653		GI COMPRA	49,03	CASAL PERE QUART		49,03	49,03
		Llicència ExchgStdCAL 2007 OLP NL Gov UsrCAL		13/11/2009			0	0
600201	20654		GI COMPRA	49,03	CASAL PERE QUART		49,03	49,03
		Llicència ExchgStdCAL 2007 OLP NL Gov UsrCAL		13/11/2009			0	0
600201	20655		GI COMPRA	49,03	CASAL PERE QUART		49,03	49,03
		Llicència ExchgStdCAL 2007 OLP NL Gov UsrCAL		13/11/2009			0	0
600201	20656		GI COMPRA	49,03	CASAL PERE QUART		49,03	49,03
		Llicència ExchgStdCAL 2007 OLP NL Gov UsrCAL		13/11/2009			0	0
600201	20657		GI COMPRA	49,03	CASAL PERE QUART		49,03	49,03
		Llicència ExchgStdCAL 2007 OLP NL Gov UsrCAL		13/11/2009			0	0
600201	20658		GI COMPRA	49,03	CASAL PERE QUART		49,03	49,03

# AJUNTAMENT-AJUNTAMENT DE SABADELL

Data obtenció 28/03/2019 14:56  
Pàg. 156

## LLIBRE A LLIBRE A: BENS, DRETS I OBLIGACIONS DE L'ENT LOCAL

EPÍGRAF: III.6 CRÈDITS I DRETS DE CARÀCTER PERSONAL

SUBEPÍGRAF:

CLASSIFICAC	N. BÉ	QUANT. DESCRIPCIÓ	C. GESTO T. ADQUISICIÓ C. COST	COST ADQUI. D- ALTA	CENTRE UBICACIÓ	PLANTA ESPAI	V.B.C. DOT. AMORT	F.A. V.C.
		Llicència ExchgStdCAL 2007 OLP NL Gov UsrCAL		13/11/2009			0	0
600201	20659		GI COMPRA	49,03	CASAL PERE QUART		49,03	49,03
		Llicència ExchgStdCAL 2007 OLP NL Gov UsrCAL		13/11/2009			0	0
600201	20660		GI COMPRA	2.742,22	CASAL PERE QUART		2.742,22	2.742,22
		Llicència ExchgSvrEnt 2007 OLP NL Gov		13/11/2009			0	0
600201	20661		GI COMPRA	478,85	CASAL PERE QUART		478,85	478,85
		Llicència ExchgSvrStd 2007 OLP NL Gov		13/11/2009			0	0
600201	20662		GI COMPRA	478,85	CASAL PERE QUART		478,85	478,85
		Llicència ExchgSvrStd 2007 OLP NL Gov		13/11/2009			0	0
600201	20663		GI COMPRA	478,85	CASAL PERE QUART		478,85	478,85
		Llicència ExchgSvrStd 2007 OLP NL Gov		13/11/2009			0	0
600201	20664		GI COMPRA	3.882,19	CASAL PERE QUART		3.882,19	3.882,19
		Llicència SQLSvrStd 2008 OLP NL Gov 1proc		13/11/2009			0	0
600201	20665		GI COMPRA	3.882,19	CASAL PERE QUART		3.882,19	3.882,19
		Llicència SQLSvrStd 2008 OLP NL Gov 1proc		13/11/2009			0	0
600201	20666		GI COMPRA	3.882,19	CASAL PERE QUART		3.882,19	3.882,19
		Llicència SQLSvrStd 2008 OLP NL Gov 1proc		13/11/2009			0	0
600201	20667		GI COMPRA	3.882,19	CASAL PERE QUART		3.882,19	3.882,19
		Llicència SQLSvrStd 2008 OLP NL Gov 1proc		13/11/2009			0	0
600201	20668		GI COMPRA	63,92	CASAL PERE QUART		63,92	63,92

# AJUNTAMENT-AJUNTAMENT DE SABADELL

Data obtenció 28/03/2019 14:56  
 Pàg. 157

## LLIBRE A LLIBRE A: BENS, DRETS I OBLIGACIONS DE L'ENT LOCAL

EPÍGRAF: III.6 CRÈDITS I DRETS DE CARÀCTER PERSONAL

SUBEPÍGRAF:

CLASSIFICAC	N. BÉ	QUANT. DESCRIPCIÓ	C. GESTO T. ADQUISICIÓ C. COST	COST ADQUI. D- ALTA	CENTRE UBICACIÓ	PLANTA ESPAI	V.B.C. DOT. AMORT	F.A. V.C.
600201	20669	Llicència WinTSCAL 2008 OLP NL Gov UsrCal	GI COMPRA	63,92	CASAL PERE QUART		0	0
600201	20670	Llicència WinTSCAL 2008 OLP NL Gov UsrCal	GI COMPRA	63,92	CASAL PERE QUART		0	0
600201	20671	Llicència WinTSCAL 2008 OLP NL Gov UsrCal	GI COMPRA	63,92	CASAL PERE QUART		0	0
600201	20672	Llicència WinTSCAL 2008 OLP NL Gov UsrCal	GI COMPRA	63,92	CASAL PERE QUART		0	0
600201	20673	Llicència WinTSCAL 2008 OLP NL Gov UsrCal	GI COMPRA	63,92	CASAL PERE QUART		0	0
600201	20674	Llicència WinTSCAL 2008 OLP NL Gov UsrCal	GI COMPRA	63,92	CASAL PERE QUART		0	0
600201	20675	Llicència WinTSCAL 2008 OLP NL Gov UsrCal	GI COMPRA	63,92	CASAL PERE QUART		0	0
600201	20676	Llicència WinTSCAL 2008 OLP NL Gov UsrCal	GI COMPRA	63,92	CASAL PERE QUART		0	0
600201	20677	Llicència WinTSCAL 2008 OLP NL Gov UsrCal	GI COMPRA	63,92	CASAL PERE QUART		0	0

# AJUNTAMENT-AJUNTAMENT DE SABADELL

Data obtenció 28/03/2019 14:56  
Pàg. 158

## LLIBRE A LLIBRE A: BENS, DRETS I OBLIGACIONS DE L'ENT LOCAL

EPÍGRAF: III.6 CRÈDITS I DRETS DE CARÀCTER PERSONAL

SUBEPÍGRAF:

CLASSIFICAC	N. BÉ	QUANT. DESCRIPCIÓ	C. GESTO T. ADQUISICIÓ C. COST	COST ADQUI. D- ALTA	CENTRE UBICACIÓ	PLANTA ESPAI	V.B.C. DOT. AMORT	F.A. V.C.
		Llicència WinTSCAL 2008 OLP NL Gov UsrCal		13/11/2009			0	0
600201	20678		GI COMPRA	63,92	CASAL PERE QUART		63,92	63,92
		Llicència WinTSCAL 2008 OLP NL Gov UsrCal		13/11/2009			0	0
600201	20679		GI COMPRA	63,92	CASAL PERE QUART		63,92	63,92
		Llicència WinTSCAL 2008 OLP NL Gov UsrCal		13/11/2009			0	0
600201	20680		GI COMPRA	63,92	CASAL PERE QUART		63,92	63,92
		Llicència WinTSCAL 2008 OLP NL Gov UsrCal		13/11/2009			0	0
600201	20681		GI COMPRA	63,92	CASAL PERE QUART		63,92	63,92
		Llicència WinTSCAL 2008 OLP NL Gov UsrCal		13/11/2009			0	0
600201	20682		GI COMPRA	63,92	CASAL PERE QUART		63,92	63,92
		Llicència WinTSCAL 2008 OLP NL Gov UsrCal		13/11/2009			0	0
600201	20683		GI COMPRA	63,92	CASAL PERE QUART		63,92	63,92
		Llicència WinTSCAL 2008 OLP NL Gov UsrCal		13/11/2009			0	0
600201	20684		GI COMPRA	63,92	CASAL PERE QUART		63,92	63,92
		Llicència WinTSCAL 2008 OLP NL Gov UsrCal		13/11/2009			0	0
600201	20685		GI COMPRA	63,92	CASAL PERE QUART		63,92	63,92
		Llicència WinTSCAL 2008 OLP NL Gov UsrCal		13/11/2009			0	0
600201	20686		GI COMPRA	63,92	CASAL PERE QUART		63,92	63,92

# AJUNTAMENT-AJUNTAMENT DE SABADELL

Data obtenció 28/03/2019 14:56  
Pàg. 159

## LLIBRE A LLIBRE A: BENS, DRETS I OBLIGACIONS DE L'ENT LOCAL

EPÍGRAF: III.6 CRÈDITS I DRETS DE CARÀCTER PERSONAL

SUBEPÍGRAF:

CLASSIFICAC N. BÉ	QUANT. DESCRIPCIÓ	C. GESTO T. ADQUISICIÓ C. COST	COST ADQUI. D- ALTA	CENTRE UBICACIÓ	PLANTA ESPAI	V.B.C. DOT. AMORT	F.A. V.C.
600201	20687	Llicència WinTSCAL 2008 OLP NL Gov UsrCal	13/11/2009			0	0
		GI COMPRA	63,92	CASAL PERE QUART		63,92	63,92
600201	20688	Llicència WinTSCAL 2008 OLP NL Gov UsrCal	13/11/2009			0	0
		GI COMPRA	63,92	CASAL PERE QUART		63,92	63,92
600201	20689	Llicència WinTSCAL 2008 OLP NL Gov UsrCal	13/11/2009			0	0
		GI COMPRA	63,92	CASAL PERE QUART		63,92	63,92
600201	20690	Llicència WinTSCAL 2008 OLP NL Gov UsrCal	13/11/2009			0	0
		GI COMPRA	63,92	CASAL PERE QUART		63,92	63,92
600201	20691	Llicència WinTSCAL 2008 OLP NL Gov UsrCal	13/11/2009			0	0
		GI COMPRA	63,92	CASAL PERE QUART		63,92	63,92
600201	20692	Llicència WinTSCAL 2008 OLP NL Gov UsrCal	13/11/2009			0	0
		GI COMPRA	63,92	CASAL PERE QUART		63,92	63,92
600201	20693	Llicència WinTSCAL 2008 OLP NL Gov UsrCal	13/11/2009			0	0
		GI COMPRA	63,92	CASAL PERE QUART		63,92	63,92
600201	20694	Llicència WinTSCAL 2008 OLP NL Gov UsrCal	13/11/2009			0	0
		GI COMPRA	63,92	CASAL PERE QUART		63,92	63,92
600201	20695	Llicència WinTSCAL 2008 OLP NL Gov UsrCal	13/11/2009			0	0
		GI COMPRA	63,92	CASAL PERE QUART		63,92	63,92

# AJUNTAMENT-AJUNTAMENT DE SABADELL

Data obtenció 28/03/2019 14:56  
Pàg. 160

## LLIBRE A LLIBRE A: BENS, DRETS I OBLIGACIONS DE L'ENT LOCAL

EPÍGRAF: III.6 CRÈDITS I DRETS DE CARÀCTER PERSONAL

SUBEPÍGRAF:

CLASSIFICAC	N. BÉ	QUANT. DESCRIPCIÓ	C. GESTO T. ADQUISICIÓ C. COST	COST ADQUI. D- ALTA	CENTRE UBICACIÓ	PLANTA ESPAI	V.B.C. DOT. AMORT	F.A. V.C.
		Llicència WinTSCAL 2008 OLP NL Gov UsrCal		13/11/2009			0	0
600201	20696		GI COMPRA	63,92	CASAL PERE QUART		63,92	63,92
		Llicència WinTSCAL 2008 OLP NL Gov UsrCal		13/11/2009			0	0
600201	20697		GI COMPRA	63,92	CASAL PERE QUART		63,92	63,92
		Llicència WinTSCAL 2008 OLP NL Gov UsrCal		13/11/2009			0	0
600201	20698		GI COMPRA	63,92	CASAL PERE QUART		63,92	63,92
		Llicència WinTSCAL 2008 OLP NL Gov UsrCal		13/11/2009			0	0
600201	20699		GI COMPRA	63,92	CASAL PERE QUART		63,92	63,92
		Llicència WinTSCAL 2008 OLP NL Gov UsrCal		13/11/2009			0	0
600201	20700		GI COMPRA	63,92	CASAL PERE QUART		63,92	63,92
		Llicència WinTSCAL 2008 OLP NL Gov UsrCal		13/11/2009			0	0
600201	20701		GI COMPRA	63,92	CASAL PERE QUART		63,92	63,92
		Llicència WinTSCAL 2008 OLP NL Gov UsrCal		13/11/2009			0	0
600201	20702		GI COMPRA	63,92	CASAL PERE QUART		63,92	63,92
		Llicència WinTSCAL 2008 OLP NL Gov UsrCal		13/11/2009			0	0
600201	20703		GI COMPRA	63,92	CASAL PERE QUART		63,92	63,92
		Llicència WinTSCAL 2008 OLP NL Gov UsrCal		13/11/2009			0	0
600201	20704		GI COMPRA	63,92	CASAL PERE QUART		63,92	63,92

# AJUNTAMENT-AJUNTAMENT DE SABADELL

Data obtenció 28/03/2019 14:56  
 Pàg. 161

## LLIBRE A LLIBRE A: BENS, DRETS I OBLIGACIONS DE L'ENT LOCAL

EPÍGRAF: III.6 CRÈDITS I DRETS DE CARÀCTER PERSONAL

SUBEPÍGRAF:

CLASSIFICAC N. BÉ	QUANT. DESCRIPCIÓ	C. GESTO T. ADQUISICIÓ C. COST	COST ADQUI. D- ALTA	CENTRE UBICACIÓ	PLANTA ESPAI	V.B.C. DOT. AMORT	F.A. V.C.
	Llicència WinTSCAL 2008 OLP NL Gov UsrCal		13/11/2009			0	0
600201	20705	GI COMPRA	63,92	CASAL PERE QUART		63,92	63,92
	Llicència WinTSCAL 2008 OLP NL Gov UsrCal		13/11/2009			0	0
600201	20706	GI COMPRA	63,92	CASAL PERE QUART		63,92	63,92
	Llicència WinTSCAL 2008 OLP NL Gov UsrCal		13/11/2009			0	0
600201	20707	GI COMPRA	63,92	CASAL PERE QUART		63,92	63,92
	Llicència WinTSCAL 2008 OLP NL Gov UsrCal		13/11/2009			0	0
600201	20708	GI COMPRA	63,92	CASAL PERE QUART		63,92	63,92
	Llicència WinTSCAL 2008 OLP NL Gov UsrCal		13/11/2009			0	0
600201	20709	GI COMPRA	63,92	CASAL PERE QUART		63,92	63,92
	Llicència WinTSCAL 2008 OLP NL Gov UsrCal		13/11/2009			0	0
600201	20710	GI COMPRA	63,92	CASAL PERE QUART		63,92	63,92
	Llicència WinTSCAL 2008 OLP NL Gov UsrCal		13/11/2009			0	0
600201	20711	GI COMPRA	63,92	CASAL PERE QUART		63,92	63,92
	Llicència WinTSCAL 2008 OLP NL Gov UsrCal		13/11/2009			0	0
600201	20712	GI COMPRA	63,92	CASAL PERE QUART		63,92	63,92
	Llicència WinTSCAL 2008 OLP NL Gov UsrCal		13/11/2009			0	0
600201	20713	GI COMPRA	63,92	CASAL PERE QUART		63,92	63,92

# AJUNTAMENT-AJUNTAMENT DE SABADELL

Data obtenció 28/03/2019 14:56  
Pàg. 162

## LLIBRE A LLIBRE A: BENS, DRETS I OBLIGACIONS DE L'ENT LOCAL

EPÍGRAF: III.6 CRÈDITS I DRETS DE CARÀCTER PERSONAL

SUBEPÍGRAF:

CLASSIFICAC	N. BÉ	QUANT. DESCRIPCIÓ	C. GESTO T. ADQUISICIÓ C. COST	COST ADQUI. D- ALTA	CENTRE UBICACIÓ	PLANTA ESPAI	V.B.C. DOT. AMORT	F.A. V.C.
		Llicència WinTSCAL 2008 OLP NL Gov UsrCal		13/11/2009			0	0
600201	20714		GI COMPRA	63,92	CASAL PERE QUART		63,92	63,92
		Llicència WinTSCAL 2008 OLP NL Gov UsrCal		13/11/2009			0	0
600201	20715		GI COMPRA	63,92	CASAL PERE QUART		63,92	63,92
		Llicència WinTSCAL 2008 OLP NL Gov UsrCal		13/11/2009			0	0
600201	20716		GI COMPRA	63,92	CASAL PERE QUART		63,92	63,92
		Llicència WinTSCAL 2008 OLP NL Gov UsrCal		13/11/2009			0	0
600201	20717		GI COMPRA	63,92	CASAL PERE QUART		63,92	63,92
		Llicència WinTSCAL 2008 OLP NL Gov UsrCal		13/11/2009			0	0
600201	20718		GI COMPRA	63,92	CASAL PERE QUART		63,92	63,92
		Llicència WinTSCAL 2008 OLP NL Gov UsrCal		13/11/2009			0	0
600201	20719		GI COMPRA	63,92	CASAL PERE QUART		63,92	63,92
		Llicència WinTSCAL 2008 OLP NL Gov UsrCal		13/11/2009			0	0
600201	20720		GI COMPRA	63,92	CASAL PERE QUART		63,92	63,92
		Llicència WinTSCAL 2008 OLP NL Gov UsrCal		13/11/2009			0	0
600201	20721		GI COMPRA	63,92	CASAL PERE QUART		63,92	63,92
		Llicència WinTSCAL 2008 OLP NL Gov UsrCal		13/11/2009			0	0
600201	20722		GI COMPRA	63,92	CASAL PERE QUART		63,92	63,92



# AJUNTAMENT-AJUNTAMENT DE SABADELL

Data obtenció 28/03/2019 14:56  
Pàg. 163

## LLIBRE A LLIBRE A: BENS, DRETS I OBLIGACIONS DE L'ENT LOCAL

EPÍGRAF: III.6 CRÈDITS I DRETS DE CARÀCTER PERSONAL

SUBEPÍGRAF:

CLASSIFICAC N. BÉ	QUANT. DESCRIPCIÓ	C. GESTO T. ADQUISICIÓ C. COST	COST ADQUI. D- ALTA	CENTRE UBICACIÓ	PLANTA ESPAI	V.B.C. DOT. AMORT	F.A. V.C.
600201	20723	Llicència WinTSCAL 2008 OLP NL Gov UsrCal	13/11/2009			0	0
		GI COMPRA	63,92	CASAL PERE QUART		63,92	63,92
600201	20724	Llicència WinTSCAL 2008 OLP NL Gov UsrCal	13/11/2009			0	0
		GI COMPRA	63,92	CASAL PERE QUART		63,92	63,92
600201	20725	Llicència WinTSCAL 2008 OLP NL Gov UsrCal	13/11/2009			0	0
		GI COMPRA	63,92	CASAL PERE QUART		63,92	63,92
600201	20726	Llicència WinTSCAL 2008 OLP NL Gov UsrCal	13/11/2009			0	0
		GI COMPRA	63,92	CASAL PERE QUART		63,92	63,92
600201	20727	Llicència WinTSCAL 2008 OLP NL Gov UsrCal	13/11/2009			0	0
		GI COMPRA	63,92	CASAL PERE QUART		63,92	63,92
600201	20728	Llicència WinTSCAL 2008 OLP NL Gov UsrCal	13/11/2009			0	0
		GI COMPRA	63,92	CASAL PERE QUART		63,92	63,92
600201	20729	Llicència WinTSCAL 2008 OLP NL Gov UsrCal	13/11/2009			0	0
		GI COMPRA	63,92	CASAL PERE QUART		63,92	63,92
600201	20730	Llicència WinTSCAL 2008 OLP NL Gov UsrCal	13/11/2009			0	0
		GI COMPRA	63,92	CASAL PERE QUART		63,92	63,92
600201	20731	Llicència WinTSCAL 2008 OLP NL Gov UsrCal	13/11/2009			0	0
		GI COMPRA	63,92	CASAL PERE QUART		63,92	63,92

# AJUNTAMENT-AJUNTAMENT DE SABADELL

Data obtenció 28/03/2019 14:56  
Pàg. 164

## LLIBRE A LLIBRE A: BENS, DRETS I OBLIGACIONS DE L'ENT LOCAL

EPÍGRAF: III.6 CRÈDITS I DRETS DE CARÀCTER PERSONAL

SUBEPÍGRAF:

CLASSIFICAC N. BÉ	QUANT. DESCRIPCIÓ	C. GESTO T. ADQUISICIÓ C. COST	COST ADQUI. D- ALTA	CENTRE UBICACIÓ	PLANTA ESPAI	V.B.C. DOT. AMORT	F.A. V.C.
600201	20732	Llicència WinTSCAL 2008 OLP NL Gov UsrCal GI COMPRA	13/11/2009 63,92	CASAL PERE QUART		0 63,92	0 63,92
600201	20733	Llicència WinTSCAL 2008 OLP NL Gov UsrCal GI COMPRA	13/11/2009 63,92	CASAL PERE QUART		0 63,92	0 63,92
600201	20734	Llicència WinTSCAL 2008 OLP NL Gov UsrCal GI COMPRA	13/11/2009 63,92	CASAL PERE QUART		0 63,92	0 63,92
600201	20735	Llicència WinTSCAL 2008 OLP NL Gov UsrCal GI COMPRA	13/11/2009 63,92	CASAL PERE QUART		0 63,92	0 63,92
600201	20736	Llicència WinTSCAL 2008 OLP NL Gov UsrCal GI COMPRA	13/11/2009 63,92	CASAL PERE QUART		0 63,92	0 63,92
600201	20737	Llicència WinTSCAL 2008 OLP NL Gov UsrCal GI COMPRA	13/11/2009 63,92	CASAL PERE QUART		0 63,92	0 63,92
600201	20738	Llicència WinTSCAL 2008 OLP NL Gov UsrCal GI COMPRA	13/11/2009 63,92	CASAL PERE QUART		0 63,92	0 63,92
600201	20739	Llicència WinTSCAL 2008 OLP NL Gov UsrCal GI COMPRA	13/11/2009 63,92	CASAL PERE QUART		0 63,92	0 63,92
600201	20740	Llicència WinTSCAL 2008 OLP NL Gov UsrCal GI COMPRA	13/11/2009 63,92	CASAL PERE QUART		0 63,92	0 63,92

# AJUNTAMENT-AJUNTAMENT DE SABADELL

Data obtenció 28/03/2019 14:56  
Pàg. 165

## LLIBRE A LLIBRE A: BENS, DRETS I OBLIGACIONS DE L'ENT LOCAL

EPÍGRAF: III.6 CRÈDITS I DRETS DE CARÀCTER PERSONAL

SUBEPÍGRAF:

CLASSIFICAC	N. BÉ	QUANT. DESCRIPCIÓ	C. GESTO T. ADQUISICIÓ C. COST	COST ADQUI. D- ALTA	CENTRE UBICACIÓ	PLANTA ESPAI	V.B.C. DOT. AMORT	F.A. V.C.
		Llicència WinTSCAL 2008 OLP NL Gov UsrCal		13/11/2009			0	0
600201	20741		GI COMPRA	63,92	CASAL PERE QUART		63,92	63,92
		Llicència WinTSCAL 2008 OLP NL Gov UsrCal		13/11/2009			0	0
600201	20742		GI COMPRA	63,92	CASAL PERE QUART		63,92	63,92
		Llicència WinTSCAL 2008 OLP NL Gov UsrCal		13/11/2009			0	0
600201	20743		GI COMPRA	63,92	CASAL PERE QUART		63,92	63,92
		Llicència WinTSCAL 2008 OLP NL Gov UsrCal		13/11/2009			0	0
600201	20744		GI COMPRA	63,92	CASAL PERE QUART		63,92	63,92
		Llicència WinTSCAL 2008 OLP NL Gov UsrCal		13/11/2009			0	0
600201	20745		GI COMPRA	63,92	CASAL PERE QUART		63,92	63,92
		Llicència WinTSCAL 2008 OLP NL Gov UsrCal		13/11/2009			0	0
600201	20746		GI COMPRA	63,92	CASAL PERE QUART		63,92	63,92
		Llicència WinTSCAL 2008 OLP NL Gov UsrCal		13/11/2009			0	0
600201	20747		GI COMPRA	63,92	CASAL PERE QUART		63,92	63,92
		Llicència WinTSCAL 2008 OLP NL Gov UsrCal		13/11/2009			0	0
600201	20748		GI COMPRA	63,92	CASAL PERE QUART		63,92	63,92
		Llicència WinTSCAL 2008 OLP NL Gov UsrCal		13/11/2009			0	0
600201	20749		GI COMPRA	63,92	CASAL PERE QUART		63,92	63,92

# AJUNTAMENT-AJUNTAMENT DE SABADELL

Data obtenció 28/03/2019 14:56  
Pàg. 166

## LLIBRE A LLIBRE A: BENS, DRETS I OBLIGACIONS DE L'ENT LOCAL

EPÍGRAF: III.6 CRÈDITS I DRETS DE CARÀCTER PERSONAL

SUBEPÍGRAF:

CLASSIFICAC N. BÉ	QUANT. DESCRIPCIÓ	C. GESTO T. ADQUISICIÓ C. COST	COST ADQUI. D- ALTA	CENTRE UBICACIÓ	PLANTA ESPAI	V.B.C. DOT. AMORT	F.A. V.C.
600201	20750	Llicència WinTSCAL 2008 OLP NL Gov UsrCal	13/11/2009			0	0
		GI COMPRA	63,92	CASAL PERE QUART		63,92	63,92
600201	20751	Llicència WinTSCAL 2008 OLP NL Gov UsrCal	13/11/2009			0	0
		GI COMPRA	63,92	CASAL PERE QUART		63,92	63,92
600201	20752	Llicència WinTSCAL 2008 OLP NL Gov UsrCal	13/11/2009			0	0
		GI COMPRA	63,92	CASAL PERE QUART		63,92	63,92
600201	20753	Llicència WinTSCAL 2008 OLP NL Gov UsrCal	13/11/2009			0	0
		GI COMPRA	63,92	CASAL PERE QUART		63,92	63,92
600201	20754	Llicència WinTSCAL 2008 OLP NL Gov UsrCal	13/11/2009			0	0
		GI COMPRA	63,92	CASAL PERE QUART		63,92	63,92
600201	20755	Llicència WinTSCAL 2008 OLP NL Gov UsrCal	13/11/2009			0	0
		GI COMPRA	63,92	CASAL PERE QUART		63,92	63,92
600201	20756	Llicència WinTSCAL 2008 OLP NL Gov UsrCal	13/11/2009			0	0
		GI COMPRA	63,92	CASAL PERE QUART		63,92	63,92
600201	20757	Llicència WinTSCAL 2008 OLP NL Gov UsrCal	13/11/2009			0	0
		GI COMPRA	63,92	CASAL PERE QUART		63,92	63,92
600201	20758	Llicència WinTSCAL 2008 OLP NL Gov UsrCal	13/11/2009			0	0
		GI COMPRA	63,92	CASAL PERE QUART		63,92	63,92

# AJUNTAMENT-AJUNTAMENT DE SABADELL

Data obtenció 28/03/2019 14:56  
Pàg. 167

## LLIBRE A LLIBRE A: BENS, DRETS I OBLIGACIONS DE L'ENT LOCAL

EPÍGRAF: III.6 CRÈDITS I DRETS DE CARÀCTER PERSONAL

SUBEPÍGRAF:

CLASSIFICAC	N. BÉ	QUANT. DESCRIPCIÓ	C. GESTO C. COST	T. ADQUISICIÓ	COST ADQUI. D- ALTA	CENTRE UBICACIÓ	PLANTA ESPAI	V.B.C. DOT. AMORT	F.A. V.C.
		Llicència WinTSCAL 2008 OLP NL Gov UsrCal			13/11/2009			0	0
600201	20759		GI COMPRA		63,92	CASAL PERE QUART		63,92	63,92
		Llicència WinTSCAL 2008 OLP NL Gov UsrCal			13/11/2009			0	0
600201	20760		GI COMPRA		63,92	CASAL PERE QUART		63,92	63,92
		Llicència WinTSCAL 2008 OLP NL Gov UsrCal			13/11/2009			0	0
600201	20761		GI COMPRA		63,92	CASAL PERE QUART		63,92	63,92
		Llicència WinTSCAL 2008 OLP NL Gov UsrCal			13/11/2009			0	0
600201	20762		GI COMPRA		63,92	CASAL PERE QUART		63,92	63,92
		Llicència WinTSCAL 2008 OLP NL Gov UsrCal			13/11/2009			0	0
600201	20763		GI COMPRA		63,92	CASAL PERE QUART		63,92	63,92
		Llicència WinTSCAL 2008 OLP NL Gov UsrCal			13/11/2009			0	0
600201	20764		GI COMPRA		63,92	CASAL PERE QUART		63,92	63,92
		Llicència WinTSCAL 2008 OLP NL Gov UsrCal			13/11/2009			0	0
600201	20765		GI COMPRA		63,92	CASAL PERE QUART		63,92	63,92
		Llicència WinTSCAL 2008 OLP NL Gov UsrCal			13/11/2009			0	0
600201	20766		GI COMPRA		63,92	CASAL PERE QUART		63,92	63,92
		Llicència WinTSCAL 2008 OLP NL Gov UsrCal			13/11/2009			0	0
600201	20767		GI COMPRA		63,92	CASAL PERE QUART		63,92	63,92

# AJUNTAMENT-AJUNTAMENT DE SABADELL

Data obtenció 28/03/2019 14:56  
Pàg. 168

## LLIBRE A LLIBRE A: BENS, DRETS I OBLIGACIONS DE L'ENT LOCAL

EPÍGRAF: III.6 CRÈDITS I DRETS DE CARÀCTER PERSONAL

SUBEPÍGRAF:

CLASSIFICAC	N. BÉ	QUANT. DESCRIPCIÓ	C. GESTO C. COST	T. ADQUISICIÓ	COST ADQUI. D- ALTA	CENTRE UBICACIÓ	PLANTA ESPAI	V.B.C. DOT. AMORT	F.A. V.C.
		Llicència WinTSCAL 2008 OLP NL Gov UsrCal			13/11/2009			0	0
600201	20793		GI COMPRA		10.092,00	EDIFICI NARCIS GIRALT	TERCERA PLANTA	10.092,00	10.092,00
		Adequació programari RRHH al projecte T-CAT			31/12/2009	EDIFICI NARCÍS GIRALT		0	0
600201	20832		GI COMPRA		477,92	CA L'ESTRUCH		477,92	477,92
		Software de gestió de la interactivitat			31/12/2009	NAU CENTRAL		0	0
600201	20867		GI COMPRA		5.976,90	EDIFICI NARCIS GIRALT		5.976,90	5.976,90
		Software de Gestió Educativa (50%)			31/12/2009			0	0
600201	20896		GI COMPRA		1.804,99	CA L'ESTRUCH		1.804,99	1.804,99
		Software Apple			31/12/2009			0	0
600201	20897		GI COMPRA		958,00	CA L'ESTRUCH		958,00	958,00
		Software sistema operatiu Apple			31/12/2009			0	0
600201	20899		GI COMPRA		5.753,60	EDIFICI NARCIS GIRALT		5.753,60	5.753,60
		Llicencia MicroStations V8 2004 Edition			31/12/2009			0	0
600201	20900		GI COMPRA		5.753,60	EDIFICI NARCIS GIRALT		5.753,60	5.753,60
		Llicencia MicroStations V8 2004 Edition			31/12/2009			0	0
600201	21005		GI COMPRA		261,00	CENTRE CIVIC SANT OLEGUER		261,00	261,00
		Software puntxarxa Espaineternet			31/12/2009			0	0
600201	21006		GI COMPRA		1.276,00	CASAL PERE QUART		1.276,00	1.276,00
		Software Wi-fi			31/12/2009			0	0
600201	21065		GI COMPRA		577,68	CASAL PERE QUART		4.107,02	3.756,46

# AJUNTAMENT-AJUNTAMENT DE SABADELL

Data obtenció 28/03/2019 14:56  
Pàg. 169

## LLIBRE A LLIBRE A: BENS, DRETS I OBLIGACIONS DE L'ENT LOCAL

EPÍGRAF: III.6 CRÈDITS I DRETS DE CARÀCTER PERSONAL

SUBEPÍGRAF:

CLASSIFICAC N. BÉ	QUANT. DESCRIPCIÓ	C. GESTO T. ADQUISICIÓ C. COST	COST ADQUI. D- ALTA	CENTRE UBICACIÓ	PLANTA ESPAI	V.B.C. DOT. AMORT	F.A. V.C.
	Projectes d'edificació (disseny-càlcul d'estructures)		31/12/2009			350,56	350,56
600201 21363		GI COMPRA	5.309,90	EDIFICI NARCIS GIRALT		5.309,90	5.309,90
	Software de Gestió Educativa (50%)		07/06/2010			0	0
600201 21422		GI COMPRA	4.176,00	EDIFICI NARCIS GIRALT		4.176,00	4.176,00
	Software per a la creació de llocs de treball individualitzat		19/07/2010			0	0
600201 21479		GI COMPRA	79,00	EDIFICI NARCIS GIRALT		79,00	79,00
	Software d'ofimàtica		19/07/2010			0	0
600201 21481		GI COMPRA	199,00	EDIFICI NARCIS GIRALT		199,00	199,00
	Software per edició de video		19/07/2010			0	0
600201 21484		GI COMPRA	3.422,00	EDIFICI NARCIS GIRALT		6.043,96	6.043,96
	Licència per l'intranet		19/07/2010			0	0
600201 21485		GI COMPRA	87,27	EDIFICI NARCIS GIRALT		87,27	87,27
	Software de cerca de documents		13/09/2010			0	0
600201 21488		GI COMPRA	39.295,00	EDIFICI NARCIS GIRALT		49.880,00	49.880,00
	Aplicació per al desenvolupament d'una plataforma d'integració dels sistemes		05/07/2010			0	0
600201 21589		GI COMPRA	54.850,60	URBANISME I OBRES MUNICIPALS		149.258,86	149.258,86
	Creació, gestió i publicació del sistema d'informació geogràfica d'Urbanisme		24/09/2010			0	0,00
600201 21620		GI COMPRA	109,62	EDIFICI NARCIS GIRALT		109,62	109,62
	Contaplus bàsica 2011		27/10/2010			0	0
600201 21641		GI COMPRA	587,64	EDIFICI NARCIS GIRALT		587,64	587,64

# AJUNTAMENT-AJUNTAMENT DE SABADELL

Data obtenció 28/03/2019 14:56  
Pàg. 170

## LLIBRE A LLIBRE A: BENS, DRETS I OBLIGACIONS DE L'ENT LOCAL

EPÍGRAF: III.6 CRÈDITS I DRETS DE CARÀCTER PERSONAL

SUBEPÍGRAF:

CLASSIFICAC N. BÉ	QUANT. DESCRIPCIÓ	C. GESTO T. ADQUISICIÓ C. COST	COST ADQUI. D- ALTA	CENTRE UBICACIÓ	PLANTA ESPAI	V.B.C. DOT. AMORT	F.A. V.C.
	Projectes d'edificació (disseny - càlcul d'estructures)		25/11/2010			0	0
600201	21659	GI COMPRA	18.514,20	EDIFICI NARCIS GIRALT		18.514,20	18.514,20
	Software per la generació de denúncies del radar de la Gran Via		09/12/2010			0	0
600201	21698	GI COMPRA	550,85	EDIFICI NARCIS GIRALT		550,85	550,85
	Llicència SAP Crystal Reports		20/12/2010			0	0
600201	21711	GI COMPRA	480,26	EDIFICI NARCIS GIRALT		480,26	480,26
	Llicència Crystal report 2008		28/12/2010			0	0
600201	21712	GI COMPRA	637,20	EDIFICI NARCIS GIRALT		637,20	637,20
	Llicència Adobe acrobat prof. V10 upgrade		28/12/2010			0	0
600201	21713	GI COMPRA	637,20	EDIFICI NARCIS GIRALT		637,20	637,20
	Llicència Adobe acrobat prof. V10 upgrade		28/12/2010			0	0
600201	21714	GI COMPRA	198,24	EDIFICI NARCIS GIRALT		198,24	198,24
	Llicència Adobe acrobat prof. V10 (completa)		28/12/2010			0	0
600201	21715	GI COMPRA	198,24	EDIFICI NARCIS GIRALT		198,24	198,24
	Llicència Adobe acrobat prof. V10 (completa)		28/12/2010			0	0
600201	21716	GI COMPRA	198,24	EDIFICI NARCIS GIRALT		198,24	198,24
	Llicència Adobe acrobat prof. V10 (completa)		28/12/2010			0	0
600201	21717	GI COMPRA	2.419,00	EDIFICI NARCIS GIRALT		2.419,00	2.419,00
	Llicència Visual Studio 2010 Premium con MSDN		28/12/2010			0	0



# AJUNTAMENT-AJUNTAMENT DE SABADELL

Data obtenció 28/03/2019 14:56  
Pàg. 171

## LLIBRE A LLIBRE A: BENS, DRETS I OBLIGACIONS DE L'ENT LOCAL

EPÍGRAF: III.6 CRÈDITS I DRETS DE CARÀCTER PERSONAL

SUBEPÍGRAF:

CLASSIFICAC	N. BÉ	QUANT. DESCRIPCIÓ	C. GESTO T. ADQUISICIÓ C. COST	COST ADQUI. D- ALTA	CENTRE UBICACIÓ	PLANTA ESPAI	V.B.C. DOT. AMORT	F.A. V.C.
600201	21845	Llicència Bentley Map perpetua	GI COMPRA	1.410,00	EDIFICI NARCIS GIRALT		1.663,80	1.663,80
				31/12/2010			0	0
600201	21846	Llicència Bentley Map perpetua	GI COMPRA	1.410,00	EDIFICI NARCIS GIRALT		1.663,80	1.663,80
				31/12/2010			0	0
600201	21847	Llicència Bentley Map perpetua	GI COMPRA	1.410,00	EDIFICI NARCIS GIRALT		1.663,80	1.663,80
				31/12/2010			0	0
600201	21848	Llicències Microsoft	GI COMPRA	18.265,22	EDIFICI NARCIS GIRALT		18.265,22	18.265,22
				30/12/2010			0	0
600201	21860	Aplicació informàtica QUID	GI COMPRA	1.652,00	EDIFICI NARCIS GIRALT		1.652,00	1.652,00
				31/12/2010			0	0
600201	22023	Software finale 2011 per al Conservatori de Música	ED COMPRA	914,00	ESCOLA DE MÚSICA		914,00	914,00
				31/12/2010			0	0
600201	22035	Programa informàtic per a l'Escola Illa.	ED COMPRA	1.177,46	ESCOLA ILLA		1.177,46	1.177,46
				31/12/2010			0	0
600201	22066	windows home premium Escola Illa	ED COMPRA	128,62	ESCOLA ILLA		128,62	128,62
				31/12/2010			0	0
600201	22067	windows home premium Escola Illa	ED COMPRA	128,62	ESCOLA ILLA		128,62	128,62
				31/12/2010			0	0
600201	22068	windows home premium Escola Illa	ED COMPRA	128,62	ESCOLA ILLA		128,62	128,62
				31/12/2010			0	0
600201	22069	windows home premium Escola Illa	ED COMPRA	128,62	ESCOLA ILLA		128,62	128,62
				31/12/2010			0	0

# AJUNTAMENT-AJUNTAMENT DE SABADELL

Data obtenció 28/03/2019 14:56  
Pàg. 172

## LLIBRE A LLIBRE A: BENS, DRETS I OBLIGACIONS DE L'ENT LOCAL

EPÍGRAF: III.6 CRÈDITS I DRETS DE CARÀCTER PERSONAL

SUBEPÍGRAF:

CLASSIFICAC N. BÉ	QUANT. DESCRIPCIÓ	C. GESTO T. ADQUISICIÓ C. COST	COST ADQUI. D- ALTA	CENTRE UBICACIÓ	PLANTA ESPAI	V.B.C. DOT. AMORT	F.A. V.C.
600201	22070	ED COMPRA	128,62	ESCOLA DE MÚSICA		128,62	128,62
	windows home premium Conservatori		31/12/2010			0	0
600201	22071	ED COMPRA	128,62	ESCOLA DE MÚSICA		128,62	128,62
	windows home premium Conservatori		31/12/2010			0	0
600201	22072	ED COMPRA	128,62	ESCOLA DE MÚSICA		128,62	128,62
	windows home premium Conservatori		31/12/2010			0	0
600201	22086	EQ COMPRA	1.150,50	URBANISME I OBRES MUNICIPALS		3.516,17	3.516,17
	Robot Structural Analysis Professional període 24/02/11 fins el 23/02/12.		24/02/2011			0	0
600201	22197	GI COMPRA	5.026,89	EDIFICI NARCIS GIRALT		51.448,00	51.448,00
	Aplicació informàtica Cloud Computing per a l'autogestió d'associacions i entitats		18/03/2011			0	0
600201	22210	GI COMPRA	152,31	CASAL PERE QUART		152,31	152,31
	Aplicació PDF Editor Pro Spanish		06/04/2011			0	0
600201	22293	GI COMPRA	411,82	EDIFICI NARCIS GIRALT		411,82	411,82
	Llicència projectes d'edificació (disseny - càlcul d'estructures)		20/05/2011			0	0
600201	22492	GI COMPRA	136,20	EDIFICI NARCIS GIRALT		136,20	136,20
	Aplicació informàtica Copernic Desktop Search Professional		06/07/2011			0	0
600201	22968	GI COMPRA	377,48	EDIFICI NARCIS GIRALT		377,48	377,48
	Programari per revisar la web		16/12/2011			0	0
600201	23116	GI COMPRA	239,99	AJUNTAMENT		239,99	239,99
	Programari per edició de vídeo		31/12/2011	EDIFICI CONSISTORIAL		0	0

# AJUNTAMENT-AJUNTAMENT DE SABADELL

Data obtenció 28/03/2019 14:56  
Pàg. 173

## LLIBRE A LLIBRE A: BENS, DRETS I OBLIGACIONS DE L'ENT LOCAL

EPÍGRAF: III.6 CRÈDITS I DRETS DE CARÀCTER PERSONAL

SUBEPÍGRAF:

CLASSIFICAC	N. BÉ	QUANT. DESCRIPCIÓ	C. GESTO T. ADQUISICIÓ C. COST	COST ADQUI. D- ALTA	CENTRE UBICACIÓ	PLANTA ESPAI	V.B.C. DOT. AMORT	F.A. V.C.
600201	23121	Llicència de la plataforma CITRIX	GI COMPRA	652,40 31/12/2011	EDIFICI NARCIS GIRALT		652,40 0	652,40 0
600201	23122	Llicència de la plataforma CITRIX	GI COMPRA	652,40 31/12/2011	EDIFICI NARCIS GIRALT		652,40 0	652,40 0
600201	23123	Llicència de la plataforma CITRIX	GI COMPRA	652,40 31/12/2011	EDIFICI NARCIS GIRALT		652,40 0	652,40 0
600201	23124	Llicència de la plataforma CITRIX	GI COMPRA	652,40 31/12/2011	EDIFICI NARCIS GIRALT		652,40 0	652,40 0
600201	23125	Llicència de la plataforma CITRIX	GI COMPRA	652,39 31/12/2011	EDIFICI NARCIS GIRALT		652,39 0	652,39 0
600201	23322	Microstation Perpetual License	GI COMPRA	4.960,00 05/10/2012	EDIFICI NARCIS GIRALT		4.960,00 0	4.960,00 0
600201	23453	2 llicències AutoCAD 2009 commercial New NLM S/N 349-12669078 i	IT INSPECCIÓ FÍSICA O INVENTARI	0 01/01/2012	URBANISME I OBRES MUNICIPALS EDIFICI		0 0	0 0
600201	23464	Programari de control de presència del personal municipal	GI COMPRA	29.947,50 19/04/2013	EDIFICI NARCIS GIRALT EDIFICI NARCÍS GIRALT	TERCERA PLANTA RECURSOS HUMANS	59.895,00 0	59.895,00 0
600201	23467	Llicència Server Standard 2012 OLP NL Gobierno 2 Procesadores	GI COMPRA	840,95 10/05/2013	EDIFICI NARCIS GIRALT EDIFICI NARCÍS GIRALT	SEGONA PLANTA INFORMÀTICA	840,95 0	840,95 0
600201	23468		GI COMPRA	31,82	EDIFICI NARCIS GIRALT	SEGONA PLANTA	31,82	31,82

# AJUNTAMENT-AJUNTAMENT DE SABADELL

Data obtenció 28/03/2019 14:56  
Pàg. 174

## LLIBRE A LLIBRE A: BENS, DRETS I OBLIGACIONS DE L'ENT LOCAL

EPÍGRAF: III.6 CRÈDITS I DRETS DE CARÀCTER PERSONAL

SUBEPÍGRAF:

CLASSIFICAC	N. BÉ	QUANT. DESCRIPCIÓ	C. GESTO C. COST	T. ADQUISICIÓ	COST ADQUI. D- ALTA	CENTRE UBICACIÓ	PLANTA ESPAI	V.B.C. DOT. AMORT	F.A. V.C.
		Llicència Windows Server CAL 2012 OLP NL Gobierno User CAL			10/05/2013	EDIFICI NARCÍS GIRALT	INFORMÀTICA	0	0
600201	23469		GI COMPRA		31,82	EDIFICI NARCÍS GIRALT	SEGONA PLANTA	31,82	31,82
		Llicència Windows Server CAL 2012 OLP NL Gobierno User CAL			10/05/2013	EDIFICI NARCÍS GIRALT	INFORMÀTICA	0	0
600201	23470		GI COMPRA		31,82	EDIFICI NARCÍS GIRALT	SEGONA PLANTA	31,82	31,82
		Llicència Windows Server CAL 2012 OLP NL Gobierno User CAL			10/05/2013	EDIFICI NARCÍS GIRALT	INFORMÀTICA	0	0
600201	23471		GI COMPRA		31,83	EDIFICI NARCÍS GIRALT	SEGONA PLANTA	31,83	31,83
		Llicència Windows Server CAL 2012 OLP NL Gobierno User CAL			10/05/2013	EDIFICI NARCÍS GIRALT	INFORMÀTICA	0	0
600201	23472		GI COMPRA		31,83	EDIFICI NARCÍS GIRALT	SEGONA PLANTA	31,83	31,83
		Llicència Windows Server CAL 2012 OLP NL Gobierno User CAL			10/05/2013	EDIFICI NARCÍS GIRALT	INFORMÀTICA	0	0
600201	23527		GI COMPRA		54,91	EDIFICI NARCÍS GIRALT	SEGONA PLANTA	54,91	54,91
		Llicència Alcatel-Lucent PEF			31/05/2013	EDIFICI NARCÍS GIRALT	INFORMÀTICA	0	0
600201	23528		GI COMPRA		54,91	EDIFICI NARCÍS GIRALT	SEGONA PLANTA	54,91	54,91
		Llicència Alcatel-Lucent PEF			31/05/2013	EDIFICI NARCÍS GIRALT	INFORMÀTICA	0	0
600201	23529		GI COMPRA		54,91	EDIFICI NARCÍS GIRALT	SEGONA PLANTA	54,91	54,91
		Llicència Alcatel-Lucent PEF			31/05/2013	EDIFICI NARCÍS GIRALT	INFORMÀTICA	0	0
600201	23530		GI COMPRA		54,91	EDIFICI NARCÍS GIRALT	SEGONA PLANTA	54,91	54,91
		Llicència Alcatel-Lucent PEF			31/05/2013	EDIFICI NARCÍS GIRALT	INFORMÀTICA	0	0

# AJUNTAMENT-AJUNTAMENT DE SABADELL

Data obtenció 28/03/2019 14:56  
Pàg. 175

## LLIBRE A LLIBRE A: BENS, DRETS I OBLIGACIONS DE L'ENT LOCAL

EPÍGRAF: III.6 CRÈDITS I DRETS DE CARÀCTER PERSONAL

SUBEPÍGRAF:

CLASSIFICAC	N. BÉ	QUANT. DESCRIPCIÓ	C. GESTO C. COST	T. ADQUISICIÓ	COST ADQUI. D- ALTA	CENTRE UBICACIÓ	PLANTA ESPAI	V.B.C. DOT. AMORT	F.A. V.C.
600201	23531		GI COMPRA		54,91	EDIFICI NARCIS GIRALT	SEGONA PLANTA	54,91	54,91
		Llicència Alcatel-Lucent PEF			31/05/2013	EDIFICI NARCÍS GIRALT	INFORMÀTICA	0	0
600201	23532		GI COMPRA		54,91	EDIFICI NARCIS GIRALT	SEGONA PLANTA	54,91	54,91
		Llicència Alcatel-Lucent PEF			31/05/2013	EDIFICI NARCÍS GIRALT	INFORMÀTICA	0	0
600201	23533		GI COMPRA		54,91	EDIFICI NARCIS GIRALT	SEGONA PLANTA	54,91	54,91
		Llicència Alcatel-Lucent PEF			31/05/2013	EDIFICI NARCÍS GIRALT	INFORMÀTICA	0	0
600201	23534		GI COMPRA		54,91	EDIFICI NARCIS GIRALT	SEGONA PLANTA	54,91	54,91
		Llicència Alcatel-Lucent PEF			31/05/2013	EDIFICI NARCÍS GIRALT	INFORMÀTICA	0	0
600201	23535		GI COMPRA		54,91	EDIFICI NARCIS GIRALT	SEGONA PLANTA	54,91	54,91
		Llicència Alcatel-Lucent PEF			31/05/2013	EDIFICI NARCÍS GIRALT	INFORMÀTICA	0	0
600201	23536		GI COMPRA		54,91	EDIFICI NARCIS GIRALT	SEGONA PLANTA	54,91	54,91
		Llicència Alcatel-Lucent PEF			31/05/2013	EDIFICI NARCÍS GIRALT	INFORMÀTICA	0	0
600201	23537		GI COMPRA		54,91	EDIFICI NARCIS GIRALT	SEGONA PLANTA	54,91	54,91
		Llicència Alcatel-Lucent PEF			31/05/2013	EDIFICI NARCÍS GIRALT	INFORMÀTICA	0	0
600201	23538		GI COMPRA		54,91	EDIFICI NARCIS GIRALT	SEGONA PLANTA	54,91	54,91
		Llicència Alcatel-Lucent PEF			31/05/2013	EDIFICI NARCÍS GIRALT	INFORMÀTICA	0	0
600201	23539		GI COMPRA		54,91	EDIFICI NARCIS GIRALT	SEGONA PLANTA	54,91	54,91
		Llicència Alcatel-Lucent PEF			31/05/2013	EDIFICI NARCÍS GIRALT	INFORMÀTICA	0	0
600201	23540		GI COMPRA		54,91	EDIFICI NARCIS GIRALT	SEGONA PLANTA	54,91	54,91

# AJUNTAMENT-AJUNTAMENT DE SABADELL

Data obtenció 28/03/2019 14:56  
Pàg. 176

## LLIBRE A LLIBRE A: BENS, DRETS I OBLIGACIONS DE L'ENT LOCAL

EPÍGRAF: III.6 CRÈDITS I DRETS DE CARÀCTER PERSONAL

SUBEPÍGRAF:

CLASSIFICAC N. BÉ	QUANT. DESCRIPCIÓ	C. GESTO T. ADQUISICIÓ C. COST	COST ADQUI. D- ALTA	CENTRE UBICACIÓ	PLANTA ESPAI	V.B.C. DOT. AMORT	F.A. V.C.
600201	23541	Llicència Alcatel-Lucent PEF GI COMPRA	31/05/2013 54,91	EDIFICI NARCÍS GIRALT EDIFICI NARCIS GIRALT	INFORMÀTICA SEGONA PLANTA	0 54,91	0 54,91
600201	23542	Llicència Alcatel-Lucent PEF GI COMPRA	31/05/2013 54,91	EDIFICI NARCÍS GIRALT EDIFICI NARCIS GIRALT	INFORMÀTICA SEGONA PLANTA	0 54,91	0 54,91
600201	23543	Llicència Alcatel-Lucent PEF GI COMPRA	31/05/2013 54,91	EDIFICI NARCÍS GIRALT EDIFICI NARCIS GIRALT	INFORMÀTICA SEGONA PLANTA	0 54,91	0 54,91
600201	23544	Llicència Alcatel-Lucent PEF GI COMPRA	31/05/2013 54,91	EDIFICI NARCÍS GIRALT EDIFICI NARCIS GIRALT	INFORMÀTICA SEGONA PLANTA	0 54,91	0 54,91
600201	23545	Llicència Alcatel-Lucent PEF GI COMPRA	31/05/2013 54,91	EDIFICI NARCÍS GIRALT EDIFICI NARCIS GIRALT	INFORMÀTICA SEGONA PLANTA	0 54,91	0 54,91
600201	23546	Llicència Alcatel-Lucent PEF GI COMPRA	31/05/2013 54,91	EDIFICI NARCÍS GIRALT EDIFICI NARCIS GIRALT	INFORMÀTICA SEGONA PLANTA	0 54,91	0 54,91
600201	23547	Llicència Alcatel-Lucent PEF GI COMPRA	31/05/2013 54,91	EDIFICI NARCÍS GIRALT EDIFICI NARCIS GIRALT	INFORMÀTICA SEGONA PLANTA	0 54,91	0 54,91
600201	23548	Llicència Alcatel-Lucent PEF GI COMPRA	31/05/2013 54,91	EDIFICI NARCÍS GIRALT EDIFICI NARCIS GIRALT	INFORMÀTICA SEGONA PLANTA	0 54,91	0 54,91
600201	23549	Llicència Alcatel-Lucent PEF GI COMPRA	31/05/2013 54,91	EDIFICI NARCÍS GIRALT EDIFICI NARCIS GIRALT	INFORMÀTICA SEGONA PLANTA	0 54,91	0 54,91
		Llicència Alcatel-Lucent PEF	31/05/2013	EDIFICI NARCÍS GIRALT	INFORMÀTICA	0	0

# AJUNTAMENT-AJUNTAMENT DE SABADELL

Data obtenció 28/03/2019 14:56  
Pàg. 177

## LLIBRE A LLIBRE A: BENS, DRETS I OBLIGACIONS DE L'ENT LOCAL

EPÍGRAF: III.6 CRÈDITS I DRETS DE CARÀCTER PERSONAL

SUBEPÍGRAF:

CLASSIFICAC	N. BÉ	QUANT. DESCRIPCIÓ	C. GESTO T. ADQUISICIÓ C. COST	COST ADQUI. D- ALTA	CENTRE UBICACIÓ	PLANTA ESPAI	V.B.C. DOT. AMORT	F.A. V.C.
600201	23550	Llicència Alcatel-Lucent PEF	GI COMPRA	54,91	EDIFICI NARCIS GIRALT	SEGONA PLANTA	54,91	54,91
				31/05/2013	EDIFICI NARCÍS GIRALT	INFORMÀTICA	0	0
600201	23667	100 Llicències "office Standard 2013 Open Gov"	GI COMPRA	32.299,49	EDIFICI NARCIS GIRALT		32.299,49	32.299,49
				11/10/2013			0	0
600201	23668	100 Llicències "Windows server CAL2012 Open Gov"	GI COMPRA	2.940,30	EDIFICI NARCIS GIRALT		2.940,30	2.940,30
				11/10/2013			0	0
600201	23669	60 Llicències "Windows Remote desktop server CAL2012 per user Open Gov".	GI COMPRA	5.060,21	EDIFICI NARCIS GIRALT		5.060,21	5.060,21
				11/10/2013			0	0
600201	23683	Llicència Delphi XE5 enterprise new user	GI COMPRA	3.018,95	EDIFICI NARCIS GIRALT		3.018,95	3.018,95
				15/11/2013			0	0
600201	23719	Llicència VMware vSphere 5 Standard for 1 processor	GI COMPRA	2.181,27	EDIFICI NARCIS GIRALT		2.181,27	2.181,27
				22/11/2013			0	0
600201	23720	Llicència VMware vSphere 5 Standard for 1 processor	GI COMPRA	2.181,27	EDIFICI NARCIS GIRALT		2.181,27	2.181,27
				22/11/2013			0	0
600201	23721	Llicència VMware vSphere 5 Standard for 1 processor	GI COMPRA	2.181,27	EDIFICI NARCIS GIRALT		2.181,27	2.181,27
				22/11/2013			0	0
600201	23722	Llicència VMware vSphere 5 Standard for 1 processor	GI COMPRA	2.181,26	EDIFICI NARCIS GIRALT		2.181,26	2.181,26
				22/11/2013			0	0
600201	23769		GI COMPRA	5.172,75	EDIFICI NARCIS GIRALT		5.172,75	5.172,75

# AJUNTAMENT-AJUNTAMENT DE SABADELL

Data obtenció 28/03/2019 14:56  
Pàg. 178

## LLIBRE A LLIBRE A: BENS, DRETS I OBLIGACIONS DE L'ENT LOCAL

EPÍGRAF: III.6 CRÈDITS I DRETS DE CARÀCTER PERSONAL

SUBEPÍGRAF:

CLASSIFICAC	N. BÉ	QUANT. DESCRIPCIÓ	C. GESTO C. COST	T. ADQUISICIÓ	COST ADQUI. D- ALTA	CENTRE UBICACIÓ	PLANTA ESPAI	V.B.C. DOT. AMORT	F.A. V.C.
		Llicència Delphi XE5 Professional 5			13/12/2013			0	0
600201	23777		GI COMPRA		42.320,00	EDIFICI NARCIS GIRALT		42.320,00	42.320,00
		Llicència aplicació venda d'entrades			13/12/2013			0	0
600201	23809		GI COMPRA		666,31	EDIFICI NARCIS GIRALT		666,31	666,31
		Llicència Acrobat Professional XI			31/12/2013			0	0
600201	23810		GI COMPRA		666,31	EDIFICI NARCIS GIRALT		666,31	666,31
		Llicència Acrobat Professional XI			31/12/2013			0	0
600201	23811		GI COMPRA		666,30	EDIFICI NARCIS GIRALT		666,30	666,30
		Llicència Acrobat Professional XI			31/12/2013			0	0
600201	23815		GI COMPRA		323,00	EDIFICI NARCIS GIRALT		323,00	323,00
		Llicència Office Standard 2013 Open Gov			31/12/2013			0	0
600201	23816		GI COMPRA		323,00	EDIFICI NARCIS GIRALT		323,00	323,00
		Llicència Office Standard 2013 Open Gov			31/12/2013			0	0
600201	23817		GI COMPRA		323,00	EDIFICI NARCIS GIRALT		323,00	323,00
		Llicència Office Standard 2013 Open Gov			31/12/2013			0	0
600201	23818		GI COMPRA		323,00	EDIFICI NARCIS GIRALT		323,00	323,00
		Llicència Office Standard 2013 Open Gov			31/12/2013			0	0
600201	23819		GI COMPRA		323,00	EDIFICI NARCIS GIRALT		323,00	323,00
		Llicència Office Standard 2013 Open Gov			31/12/2013			0	0
600201	23820		GI COMPRA		323,00	EDIFICI NARCIS GIRALT		323,00	323,00
		Llicència Office Standard 2013 Open Gov			31/12/2013			0	0
600201	23821		GI COMPRA		323,00	EDIFICI NARCIS GIRALT		323,00	323,00



# AJUNTAMENT-AJUNTAMENT DE SABADELL

Data obtenció 28/03/2019 14:56  
Pàg. 179

## LLIBRE A LLIBRE A: BENS, DRETS I OBLIGACIONS DE L'ENT LOCAL

EPÍGRAF: III.6 CRÈDITS I DRETS DE CARÀCTER PERSONAL

SUBEPÍGRAF:

CLASSIFICAC	N. BÉ	QUANT. DESCRIPCIÓ	C. GESTO T. ADQUISICIÓ C. COST	COST ADQUI. D- ALTA	CENTRE UBICACIÓ	PLANTA ESPAI	V.B.C. DOT. AMORT	F.A. V.C.
		Llicència Office Standard 2013 Open Gov		31/12/2013			0	0
600201	23822		GI COMPRA	323,00	EDIFICI NARCIS GIRALT		323,00	323,00
		Llicència Office Standard 2013 Open Gov		31/12/2013			0	0
600201	23823		GI COMPRA	323,00	EDIFICI NARCIS GIRALT		323,00	323,00
		Llicència Office Standard 2013 Open Gov		31/12/2013			0	0
600201	23824		GI COMPRA	323,00	EDIFICI NARCIS GIRALT		323,00	323,00
		Llicència Office Standard 2013 Open Gov		31/12/2013			0	0
600201	23825		GI COMPRA	323,00	EDIFICI NARCIS GIRALT		323,00	323,00
		Llicència Office Standard 2013 Open Gov		31/12/2013			0	0
600201	23826		GI COMPRA	323,00	EDIFICI NARCIS GIRALT		323,00	323,00
		Llicència Office Standard 2013 Open Gov		31/12/2013			0	0
600201	23827		GI COMPRA	323,00	EDIFICI NARCIS GIRALT		323,00	323,00
		Llicència Office Standard 2013 Open Gov		31/12/2013			0	0
600201	23828		GI COMPRA	322,99	EDIFICI NARCIS GIRALT		322,99	322,99
		Llicència Office Standard 2013 Open Gov		31/12/2013			0	0
600201	23829		GI COMPRA	322,99	EDIFICI NARCIS GIRALT		322,99	322,99
		Llicència Office Standard 2013 Open Gov		31/12/2013			0	0
600201	23830		GI COMPRA	322,99	EDIFICI NARCIS GIRALT		322,99	322,99
		Llicència Office Standard 2013 Open Gov		31/12/2013			0	0
600201	23831		GI COMPRA	322,99	EDIFICI NARCIS GIRALT		322,99	322,99
		Llicència Office Standard 2013 Open Gov		31/12/2013			0	0
600201	23832		GI COMPRA	322,99	EDIFICI NARCIS GIRALT		322,99	322,99

# AJUNTAMENT-AJUNTAMENT DE SABADELL

Data obtenció 28/03/2019 14:56  
Pàg. 180

## LLIBRE A LLIBRE A: BENS, DRETS I OBLIGACIONS DE L'ENT LOCAL

EPÍGRAF: III.6 CRÈDITS I DRETS DE CARÀCTER PERSONAL

SUBEPÍGRAF:

CLASSIFICAC	N. BÉ	QUANT. DESCRIPCIÓ	C. GESTO T. ADQUISICIÓ C. COST	COST ADQUI. D- ALTA	CENTRE UBICACIÓ	PLANTA ESPAI	V.B.C. DOT. AMORT	F.A. V.C.
		Llicència Office Standard 2013 Open Gov		31/12/2013			0	0
600201	23848		GI COMPRA	692,12	EDIFICI NARCIS GIRALT		692,12	692,12
		22 Llicències Deep Freeze ent Educació		31/12/2013			0	0
600201	23849		GI COMPRA	635,25	EDIFICI NARCIS GIRALT		635,25	635,25
		Llicència fast report VLC Professional edition team LIC		31/12/2013			0	0
600201	23850		GI COMPRA	8.000,00	EDIFICI NARCIS GIRALT		85.220,00	85.220,00
		Llicència plataforma de gestió electrònica del documents comptables integrada		31/12/2013			0	0
600201	23888		ED COMPRA	1.193,03	ESCOLA ILLA		1.193,03	1.193,03
		Llicència software Adobe TPL Master Collection CS Educ Nivel I amb DVD		31/12/2013			0	0
600201	24032		GI COMPRA	555,39	EDIFICI NARCIS GIRALT		555,39	416,90
		Acrobat Professional XI 11 Spanish Multiple Platforms		31/12/2014			138,49	138,49
600201	24033		GI COMPRA	555,39	EDIFICI NARCIS GIRALT		555,39	416,90
		Acrobat Professional XI 11 Spanish Multiple Platforms		31/12/2014			138,49	138,49
600201	24049		GI COMPRA	219,71	EDIFICI NARCIS GIRALT		219,71	164,91
		Llicència DWare mini		31/12/2014			54,80	54,80
600201	24050		GI COMPRA	219,71	EDIFICI NARCIS GIRALT		219,71	164,91
		Llicència DWare mini		31/12/2014			54,80	54,80
600201	24051		GI COMPRA	219,71	EDIFICI NARCIS GIRALT		219,71	164,91
		Llicència DWare mini		31/12/2014			54,80	54,80
600201	24052		GI COMPRA	219,71	EDIFICI NARCIS GIRALT		219,71	164,91

# AJUNTAMENT-AJUNTAMENT DE SABADELL

Data obtenció 28/03/2019 14:56  
Pàg. 181

## LLIBRE A LLIBRE A: BENS, DRETS I OBLIGACIONS DE L'ENT LOCAL

EPÍGRAF: III.6 CRÈDITS I DRETS DE CARÀCTER PERSONAL

SUBEPÍGRAF:

CLASSIFICAC N. BÉ	QUANT. DESCRIPCIÓ	C. GESTO T. ADQUISICIÓ C. COST	COST ADQUI. D- ALTA	CENTRE UBICACIÓ	PLANTA ESPAI	V.B.C. DOT. AMORT	F.A. V.C.
	Llicència DWare mini		31/12/2014			54,80	54,80
600201 24053		GI COMPRA	219,71	EDIFICI NARCIS GIRALT		219,71	164,91
	Llicència DWare mini		31/12/2014			54,80	54,80
600201 24054		GI COMPRA	219,71	EDIFICI NARCIS GIRALT		219,71	164,91
	Llicència DWare mini		31/12/2014			54,80	54,80
600201 24055		GI COMPRA	219,72	EDIFICI NARCIS GIRALT		219,72	164,94
	Llicència DWare mini		31/12/2014			54,78	54,78
600201 24056		GI COMPRA	344,85	EDIFICI NARCIS GIRALT		344,85	258,86
	Llicència DWare		31/12/2014			85,99	85,99
600201 24057		GI COMPRA	39.899,99	EDIFICI NARCIS GIRALT		39.899,99	29.952,29
	70 llicències Office Std 2013		31/12/2014			9.947,70	9.947,70
600201 24058		GI COMPRA	555,39	EDIFICI NARCIS GIRALT		555,39	416,90
	Llicència Acrobat professional XI 11 Spanish Multiple Platforms Licencia		31/12/2014			138,49	138,49
600201 24059		GI COMPRA	555,39	EDIFICI NARCIS GIRALT		555,39	416,90
	Llicència Acrobat professional XI 11 Spanish Multiple Platforms Licencia		31/12/2014			138,49	138,49
600201 24060		GI COMPRA	555,39	EDIFICI NARCIS GIRALT		555,39	416,90
	Llicència Acrobat professional XI 11 Spanish Multiple Platforms Licencia		31/12/2014			138,49	138,49
600201 24061		GI COMPRA	555,39	EDIFICI NARCIS GIRALT		555,39	416,90
	Llicència Acrobat professional XI 11 Spanish Multiple Platforms Licencia		31/12/2014			138,49	138,49
600201 24062		GI COMPRA	555,39	EDIFICI NARCIS GIRALT		555,39	416,90

# AJUNTAMENT-AJUNTAMENT DE SABADELL

Data obtenció 28/03/2019 14:56  
Pàg. 182

## LLIBRE A LLIBRE A: BENS, DRETS I OBLIGACIONS DE L'ENT LOCAL

EPÍGRAF: III.6 CRÈDITS I DRETS DE CARÀCTER PERSONAL

SUBEPÍGRAF:

CLASSIFICAC N. BÉ	QUANT. DESCRIPCIÓ	C. GESTO T. ADQUISICIÓ C. COST	COST ADQUI. D- ALTA	CENTRE UBICACIÓ	PLANTA ESPAI	V.B.C. DOT. AMORT	F.A. V.C.
	Llicència Acrobat professional XI 11 Spanish Multiple Platforms Licencia		31/12/2014			138,49	138,49
600201 24125		GI COMPRA	322,71	EDIFICI NARCIS GIRALT		322,71	242,23
	Llicència Officestd 2013 PLO NL GOV		31/12/2014			80,48	80,48
600201 24126		GI COMPRA	322,71	EDIFICI NARCIS GIRALT		322,71	242,23
	Llicència Officestd 2013 PLO NL GOV		31/12/2014			80,48	80,48
600201 24127		GI COMPRA	322,71	EDIFICI NARCIS GIRALT		322,71	242,23
	Llicència Officestd 2013 PLO NL GOV		31/12/2014			80,48	80,48
600201 24128		GI COMPRA	322,71	EDIFICI NARCIS GIRALT		322,71	242,23
	Llicència Officestd 2013 PLO NL GOV		31/12/2014			80,48	80,48
600201 24129		GI COMPRA	322,71	EDIFICI NARCIS GIRALT		322,71	242,23
	Llicència Officestd 2013 PLO NL GOV		31/12/2014			80,48	80,48
600201 24130		GI COMPRA	322,71	EDIFICI NARCIS GIRALT		322,71	242,23
	Llicència Officestd 2013 PLO NL GOV		31/12/2014			80,48	80,48
600201 24131		GI COMPRA	322,71	EDIFICI NARCIS GIRALT		322,71	242,23
	Llicència Officestd 2013 PLO NL GOV		31/12/2014			80,48	80,48
600201 24132		GI COMPRA	322,71	EDIFICI NARCIS GIRALT		322,71	242,23
	Llicència Officestd 2013 PLO NL GOV		31/12/2014			80,48	80,48
600201 24133		GI COMPRA	322,70	EDIFICI NARCIS GIRALT		322,70	242,23
	Llicència Officestd 2013 PLO NL GOV		31/12/2014			80,47	80,47
600201 24134		GI COMPRA	322,70	EDIFICI NARCIS GIRALT		322,70	242,23
	Llicència Officestd 2013 PLO NL GOV		31/12/2014			80,47	80,47

# AJUNTAMENT-AJUNTAMENT DE SABADELL

Data obtenció 28/03/2019 14:56  
Pàg. 183

## LLIBRE A LLIBRE A: BENS, DRETS I OBLIGACIONS DE L'ENT LOCAL

EPÍGRAF: III.6 CRÈDITS I DRETS DE CARÀCTER PERSONAL

SUBEPÍGRAF:

CLASSIFICAC	N. BÉ	QUANT. DESCRIPCIÓ	C. GESTO T. ADQUISICIÓ C. COST	COST ADQUI. D- ALTA	CENTRE UBICACIÓ	PLANTA ESPAI	V.B.C. DOT. AMORT	F.A. V.C.
600201	24135	Llicència Officestd 2013 PLO NL GOV	GI COMPRA	322,70	EDIFICI NARCIS GIRALT		322,70	242,23
				31/12/2014			80,47	80,47
600201	24136	Llicència Officestd 2013 PLO NL GOV	GI COMPRA	322,70	EDIFICI NARCIS GIRALT		322,70	242,23
				31/12/2014			80,47	80,47
600201	26180	3 Llicències ExchgSvrStd 2016 OLP NL Gov	GI COMPRA	1.844,29	EDIFICI NARCIS GIRALT	SEGONA PLANTA	1.844,29	923,40
				31/12/2015	EDIFICI NARCÍS GIRALT	INFORMÀTICA	461,07	920,89
600201	26181	90 Llicències ExchgStdCAL 2016 OLP NL Gov DvcCAL	GI COMPRA	5.274,03	EDIFICI NARCIS GIRALT	SEGONA PLANTA	5.274,03	2.640,61
				31/12/2015	EDIFICI NARCÍS GIRALT	INFORMÀTICA	1.318,50	2.633,42
600201	26182	25 Llicències OfficeProPlus 2016 OLP NL Gov	GI COMPRA	11.034,90	EDIFICI NARCIS GIRALT	SEGONA PLANTA	11.034,90	5.524,99
				31/12/2015	EDIFICI NARCÍS GIRALT	INFORMÀTICA	2.758,72	5.509,91
600201	26183	2 Llicències WinPro 10 UPgrd OLP NL Gov	GI COMPRA	324,88	EDIFICI NARCIS GIRALT	SEGONA PLANTA	324,88	162,66
				31/12/2015	EDIFICI NARCÍS GIRALT	INFORMÀTICA	81,22	162,22
600201	26403	2 llicències Office	GI COMPRA	259,98	ESCOLA ILLA		259,98	130,15
				31/12/2015	ESCOLA ILLA		64,99	129,83
600201	27374	4 llicències rèplica VMWare	GI COMPRA	14.328,34	EDIFICI NARCIS GIRALT	SEGONA PLANTA	14.328,34	5.633,19
				06/06/2016	EDIFICI NARCÍS GIRALT	INFORMÀTICA	3.582,08	8.695,15
600201	27504	Office pro plus 2016 OLP NL GOV (54 llicències)	GI COMPRA	23.615,82	EDIFICI NARCIS GIRALT	SEGONA PLANTA	23.615,82	7.723,66
				04/08/2016	EDIFICI NARCÍS GIRALT		5.297,38	15.892,16

# AJUNTAMENT-AJUNTAMENT DE SABADELL

Data obtenció 28/03/2019 14:56  
Pàg. 184

## LLIBRE A LLIBRE A: BENS, DRETS I OBLIGACIONS DE L'ENT LOCAL

EPÍGRAF: III.6 CRÈDITS I DRETS DE CARÀCTER PERSONAL

SUBEPÍGRAF:

CLASSIFICAC N. BÉ	QUANT. DESCRIPCIÓ	C. GESTO T. ADQUISICIÓ C. COST	COST ADQUI. D- ALTA	CENTRE UBICACIÓ	PLANTA ESPAI	V.B.C. DOT. AMORT	F.A. V.C.
600201	27728	GI COMPRA	9.530,93	EDIFICI NARCIS GIRALT	SEGONA PLANTA	9.530,93	3.361,93
	Office pro plus 2016 OLP NL Gov (30 llicències)		04/08/2016	EDIFICI NARCÍS GIRALT		2.382,73	6.169,00
600201	27810	GI COMPRA	19.061,86	EDIFICI NARCIS GIRALT	SEGONA PLANTA	19.061,86	6.723,87
	Office pro plus 2016 OLP NL Gov (60 llicències)		04/08/2016	EDIFICI NARCÍS GIRALT		4.765,46	12.337,99
600201	28558	GI COMPRA	9.530,93	EDIFICI NARCIS GIRALT	SEGONA PLANTA	9.530,93	2.643,85
	Office pro plus 2016 OLP NL Gov (30 llicències)		22/11/2016	EDIFICI NARCÍS GIRALT		2.382,73	6.887,08
600201	29091	GI COMPRA	12.011,57	CASAL PERE QUART		12.011,57	3.011,11
	4 llicències SQL Server		31/12/2016	EDIFICI		3.002,89	9.000,46
600201	29093	GI COMPRA	192,39	CASAL PERE QUART		192,39	48,22
	1 Llicència FotoStation 8.0		31/12/2016	EDIFICI		48,09	144,17
600201	29097	GI COMPRA	15.881,25	CASAL PERE QUART		21.175,00	3.986,01
	Programari videoactas		31/12/2016	EDIFICI		5.734,89	17.188,99
600201	29157	RH COMPRA	1.452,00	EDIFICI NARCIS GIRALT	TERCERA PLANTA	1.452,00	363,74
	ENDUMETRIC-PLUS 2.0		31/12/2016	EDIFICI NARCÍS GIRALT	RECURSOS HUMANS	362,75	1.088,26
600201	29315	GI COMPRA	7.562,50	CASAL PERE QUART		7.562,50	1.035,95
	Aplicació centralització accés dispositius mòbils		15/06/2017	EDIFICI		1.890,62	6.526,55
600201	29319	GI COMPRA	7.467,21	EDIFICI NARCIS GIRALT		34.621,73	3.092,33
	Aplicació per un sistema de gestió de cues (25%)		30/05/2017	EDIFICI NARCÍS GIRALT		6.506,02	31.529,40

# AJUNTAMENT-AJUNTAMENT DE SABADELL

Data obtenció 28/03/2019 14:56  
Pàg. 185

## LLIBRE A LLIBRE A: BENS, DRETS I OBLIGACIONS DE L'ENT LOCAL

EPÍGRAF: III.6 CRÈDITS I DRETS DE CARÀCTER PERSONAL

SUBEPÍGRAF:

CLASSIFICAC N. BÉ	QUANT. DESCRIPCIÓ	C. GESTO T. ADQUISICIÓ C. COST	COST ADQUI. D- ALTA	CENTRE UBICACIÓ	PLANTA ESPAI	V.B.C. DOT. AMORT	F.A. V.C.
600201	29999	GI COMPRA	14.493,98	EDIFICI NARCIS GIRALT		14.493,98	9,92
	Mòdul del Portal de l'Empleat del programa Epsilon		31/12/2017	EDIFICI NARCÍS GIRALT		3.623,49	14.484,06
600201	30507	GI COMPRA	18.098,65	EDIFICI NARCIS GIRALT	SEGONA PLANTA	18.098,65	12,39
	136 Llicències de programari de servidor (Microsoft)		31/12/2017	EDIFICI NARCÍS GIRALT	INFORMÀTICA	4.524,66	18.086,26
600201	30562	GI COMPRA	2.776,95	EDIFICI NARCIS GIRALT	SEGONA PLANTA	2.776,95	1,90
	ACROBAT PROFESSIONAL 2017 MPLAT SPA LIC		31/12/2017	EDIFICI NARCÍS GIRALT	INFORMÀTICA	694,23	2.775,05
<b>TOTAL Subepígraf:</b>			C. Adq.: <b>2.026.836,28</b>	Dot.: <b>62.185,50</b>	V.B.C.: <b>2.470.240,93</b>	F.A.: <b>2.297.377,10</b>	V.C.: <b>172.863,83</b>
<b>TOTAL Epígraf:</b>	<b>III.6</b>	<b>CRÈDITS I DRETS DE CARÀCTER PERSONAL</b>	C. Adq.: <b>2.026.836,28</b>	Dot.: <b>62.185,50</b>	V.B.C.: <b>2.470.240,93</b>	F.A.: <b>2.297.377,10</b>	V.C.: <b>172.863,83</b>
<b>TOTAL LLIBRE:</b>	<b>A</b>	<b>LLIBRE A: BENS, DRETS I OBLIGACIONS DE L'ENT LOCAL</b>	C. Adq.: <b>2.026.836,28</b>	Dot.: <b>62.185,50</b>	V.B.C.: <b>2.470.240,93</b>	F.A.: <b>2.297.377,10</b>	V.C.: <b>172.863,83</b>



**Altes**



# AJUNTAMENT-AJUNTAMENT DE SABADELL

Data obtenció 28/03/2019 14:59  
Pàg. 1

## LLIBRE A LLIBRE A: BENS, DRETS I OBLIGACIONS DE L'ENT LOCAL

EPÍGRAF: III.6 CRÈDITS I DRETS DE CARÀCTER PERSONAL

SUBEPÍGRAF:

CLASSIFICAC	N. BÉ	QUANT. DESCRIPCIÓ	C. GESTO T. ADQUISICIÓ C. COST	COST ADQUI. D- ALTA	CENTRE UBICACIÓ	PLANTA ESPAI	V.B.C. DOT. AMORT	F.A. V.C.
600201	31207	Llicències de programari còpies seguretat en disc i cinta per l'Ajuntament	GI COMPRA	6.742,85 01/09/2018	AJUNTAMENT EDIFICI CONSISTORIAL		6.742,85 563,44	0 6.742,85
600201	31477	Aplicació de venda d'entrades online a les piscines municipals de Sabadell	GI COMPRA	18.029,00 06/09/2018	EDIFICI NARCIS GIRALT EDIFICI NARCIS GIRALT	SEGONA PLANTA INFORMATICA	18.029,00 1.444,78	0 18.029,00
600201	31548	Llicències de programari de servidor	GI COMPRA	12.969,51 06/09/2018	EDIFICI NARCIS GIRALT EDIFICI NARCÍS GIRALT	SEGONA PLANTA INFORMÀTICA	12.969,51 1.039,33	0 12.969,51
600201	31741	65 unitats Llicències Feep Freeze	PE COMPRA	4.283,40 28/12/2018	VAPOR LLONCH - DESENV. LOCAL		4.283,40 11,73	0 4.283,40
600201	31760	Actualització del sistema d'informació geogràfica d'urbanisme (SIG)	GI COMPRA	14.864,85 31/12/2018	URBANISME I OBRES MUNICIPALS EDIFICI	PRIMERA PLANTA	14.864,85 10,18	0 14.864,85
600201	31875	32 Llicències paquet ofimàtic	PE COMPRA	3.058,88 31/12/2018	VAPOR LLONCH - DESENV. LOCAL		3.058,88 2,09	0 3.058,88
600201	32016	Web de la ciutat de Sabadell	CT CONSTRUCCIÓ REALITZADA PER CONTRACTE AMB TERCERS	13.858,13 31/12/2018	c. Narcís Giralt, 40-44		13.858,13 9,49	0 13.858,13
600201	32054	15 Llicències paquet ofimàtic Vapor Llonch	PE COMPRA	1.433,85 31/12/2018	VAPOR LLONCH - DESENV. LOCAL VAPOR		1.433,85 0,98	0 1.433,85
600201	32055		PE COMPRA	1.317,95	VAPOR LLONCH - DESENV. LOCAL		1.317,95	0

# AJUNTAMENT-AJUNTAMENT DE SABADELL

Data obtenció 28/03/2019 14:59  
Pàg. 2

## LLIBRE A LLIBRE A: BENS, DRETS I OBLIGACIONS DE L'ENT LOCAL

EPÍGRAF: III.6 CRÈDITS I DRETS DE CARÀCTER PERSONAL

SUBEPÍGRAF:

CLASSIFICAC N. BÉ	QUANT. DESCRIPCIÓ	C. GESTO T. ADQUISICIÓ C. COST	COST ADQUI. D- ALTA	CENTRE UBICACIÓ	PLANTA ESPAI	V.B.C. DOT. AMORT	F.A. V.C.
600201	32056	20 Llicències Deep Freeze	31/12/2018	VAPOR		0,90	1.317,95
		PE COMPRA	247,80	VAPOR LLONCH - DESENV. LOCAL		247,80	0
		20 Llicències Antivirus Nod 32	31/12/2018	VAPOR		0,16	247,80
<b>TOTAL Subepígraf:</b>			C. Adq.: <b>76.806,22</b>	Dot.: <b>3.083,08</b>	V.B.C.: <b>76.806,22</b>	F.A.: <b>0</b>	V.C.: <b>76.806,22</b>
<b>TOTAL Epígraf:</b>			C. Adq.: <b>76.806,22</b>	Dot.: <b>3.083,08</b>	V.B.C.: <b>76.806,22</b>	F.A.: <b>0</b>	V.C.: <b>76.806,22</b>
<b>TOTAL LLIBRE:</b>			C. Adq.: <b>76.806,22</b>	Dot.: <b>3.083,08</b>	V.B.C.: <b>76.806,22</b>	F.A.: <b>0</b>	V.C.: <b>76.806,22</b>



#### **IV. Béns i drets de tercers o dipositats o lliurats a l'ens local i revertibles al seu favor**



## **IV. 1. Béns revertibles**



## Inventari

**IV. REVERTIBLES**
**Inventari 2018**

Núm B	Dte	Núm Inventa	Adreca	Nom del Bé	QuaUr	Superfície	Sup. Const	Valor Inventari
IV.1.	1	008	c. de les Tres Creus, 111-137 / c. Casanovas i Bosch, 52-62 sot -		1-9	0,00	6.218,00	541.139,17 €
				aparcament a la planta soterrani -3 i -2				
IV.1.	1	011	c. de la República, 33 bxs 01		1-2	127,75	0,00	118.069,98 €
				vestíbul del Teatre Municipal la Faràndula				
IV.1.	1	012	c. de Blasco de Garay, 5 bis soterrani -1 i -2		d-1	1.613,00	1.613,00	463.970,79 €
				soterranis -1 i -2 (UA-18)				
IV.1.	1	016	c. de Calderon, 143-165		c-1	0,00	0,00	1.084.748,63 €
				CEIP Nostra Llar				
IV.1.	1	017	c. de les Tres Creus, 202-236 / c. d'Alquersuari i Pascual, 169		c-nt	0,00	7.301,68	2.960.000,00 €
				aportació a Fires i Congressos SBD, S.L (antiga ABB)				
IV.1.	1	018	pl. de Dolors Miralles, 8 / c. de Blasco de Garay, 14		d-1	3.058,00	3.174,00	667.357,22 €
				adscripció a favor de VIMUSA aparcament planta soterrani -1 i -2				
IV.1.	1	024	c. de Sol i Padris, 60 2 plantes soterrani, baixos i 6 plantes ( a parti		e-1	0,00	9.858,29	541.068,68 €
				dret de superfície a favor de VIMUSA / Habitatges dotacionals Sant Olequer.				
IV.1.	1	025	c. de l'Alquersuari i Pascual (davant 143-169)		A-1	0,00	8.807,00	744.748,41 €
				dret de superfície del subsòl / Aparcament Centre de fires i congressos SL				
IV.1.	1	027	c. de Xaloc, 29 / rda. Orient, 73		C-2	0,00	0,00	650.789,10 €
				concessió de servei públic per l'ampliació del Tanatori Municipal				

**IV. REVERTIBLES**
**Inventari 2018**

Núm B	Dte	Núm Inventa	Adreca	Nom del Bé	QuaUr	Superfície	Sup. Const	Valor Inventari
IV.1.	1	029	c. Brujas, 161		c-1	0.00	0.00	495.253,47 €
				Escola Oficial d'Idiomes (dret de superfície a favor Generalitat )				
IV.1.	1	033	c. de Calderón, 32-52 sot-04 places 60,61,62,63,64 i 72 a 95		1-3	0.00	293,44	102.806,70 €
				29 places d'aparcament a cedir a partir 1/01/2066 (75anvs)				
IV.1.	1	034	pl. Mossèn Geis		d-1	0.00	4.396.06	898.085,37 €
				concessió aparcament soterrani				
IV.1.	1	040	c. de l'Estrella, 110		c-2	0.00	0.00	0.00 €
				local nova construcció - antiga Obrera				
IV.1.	1	046	pl. de l'Imperial, 4 / c. de Felix Amat, 2-4 (plantes -1, ss, bxs, 01,02		c-7	0.00	5.762,00	4.986.546,00 €
				concessió de domini públic - Complex de cinemes Imperial				
IV.1.	1	047	pl. de l'Imperial, 4 / c. de Fèlix Amat, 2-4 sot-2 i sot-3		c-7	1.412,74	2.164,98	371.151,57 €
				concessió de domini públic explotació pàrquing Imperial				
IV.1.	1	052	rda. de Bellesguard, 13 - 25		C-4		0.00	3.606.072,63 €
				Piscines Municipals Joan Serra				
IV.1.	1	054	c. Colom, 2 / c. Coromines (davant 21) soterrani -2 i -3		a-1 / c-8	0.00	11.818,00	1.610.906,85 €
				concessió administrativa del pàrquing del Mercat Central				
IV.1.	1	055	pl. de Joan Oliu, 9 / c. Sant Pau, 30		d-1 / 1-8		3.587,00	953.806,21 €
				Pàrquing Migdia SL				

**IV. REVERTIBLES**
**Inventari 2018**

Núm B	Dte	Núm Inventa	Adreca	Nom del Bé	QuaUr	Superfície	Sup. Const	Valor Inventari
IV.1.	1	056	c. Riego, 137-145		c-5	0.00	2.613.00	228.186.62 €
				dret de superfície a favor de SBD Creixent SA / Delegació d'Hisenda				
IV.1.	1	067	c. Blasco de Garay, 21 sot -1 (primer nivell)		d-1		850.00	360.630.00 €
				concessió administrativa a favor de Serveis de Medi Àmbiet SA				
IV.1.	1	069	c. d' Emprius, 13-15		C-1		396.82	166.380.80 €
				Concessió administrativa Castellans de Sabadell				
IV.1.	2	004	parc del Taulí, 35		C-2	6.465.00	0.00	9.992.00 €
				terrenys Parc Taulí - aparcament zona hospitalària				
IV.1.	2	005	c. de Castellar del Vallès, 224		c-2	625.00	1.666.00	832.858.82 €
				casal d'avis de la Creu Alta				
IV.1.	2	009	c. Roca, 196		a-1	619.50	0.00	6.909.72 €
				dret de superfície aparcament soterrani vial entre Edifici TR3 - 4-Eix Macià (total 5				
IV.1.	2	021	ptae. d'en Lluís Mimó / ptae. de la Riereta		a-1	190.72	0.00	273.334.00 €
				concessió part de l'aparcament soterrani de la Torre Milenium				
IV.1.	2	038	c. de Castellar del Vallès, 222		c-2	0.00	1.966.00	924.546.76 €
				Cap Creu Alta				
IV.1.	2	049	riu Ripoll, 187		b-1	128.67	128.67	19.667.12 €
				caseta elevadora d'aigua				



**IV. REVERTIBLES****Inventari 2018**

<u>Núm B</u>	<u>Dte</u>	<u>Núm Inventa</u>	<u>Adreca</u>	<u>Nom del Bé</u>	<u>QuaUr</u>	<u>Superfície</u>	<u>Sup. Const</u>	<u>Valor Inventari</u>
IV.1.	2	070	Parc del Taulí, 35		C-2	2.810,90	0,00	991.404,43 €
				ampliació de l'edifici de l'equipament sanitari				
IV.1.	3	014	c. de Praga, 49		c-1	8.003,60	0,00	1.008.720,00 €
				CEIP Can Llong				
IV.1.	3	015	c. de Vallmanya, 17-29		C-5	2.499,27	0,00	826.375,00 €
				comissaria dels mossos d'esquadra				
IV.1.	3	022	c. Lles, 2 / avda. Matadepera, 297		b-3	0,00	2.199,55	459.516,52 €
				concessió benzinera Repsol.				
IV.1.	3	035	pg. de Sant Bernat, 22		c-2	0,00	1.720,00	978.039,39 €
				Cap ca n'Oriac (dret de superfície a favor de CATSALUT)				
IV.1.	3	042	c.d'Armand Obiols, 52 / avda. de Francesc Trabal, 31		c-1	9.590,67	6.904,00	69.936,67 €
				IES Joan Oliver (dret de superfície a favor de la Generalitat)				
IV.1.	3	062	c. Puig Major, 63-65 edificis 2 i 3 i consergeria		c-1		1.221,37	328.047,25 €
				concessió administrativa Associació EEE Xaloc				
IV.1.	3	071	c. Mulleres, 26-28		c-1	1.096,25	0,00	179.313,61 €
				concessió administrativa del domini públic a favor de l'Associació Escola d'Educa				
IV.1.	4	013	ctra. Terrassa / avda. de la Pau, 120		C-5	32.432,01	0,00	398.545,53 €
				complex Central Mossos d'Esquadra				

**IV. REVERTIBLES**
**Inventari 2018**

Núm B	Dte	Núm Inventa	Adreca	Nom del Bé	QuaUr	Superfície	Sup. Const	Valor Inventari
IV.1.	4	020	pl. de la Llibertat / c. de la Lusitània, 20B S01		d-1	4.021.06	0.00	1.006.825.92 €
				concessió aparcament soterrani				
IV.1.	4	031	pl. de Sant Agustí, 4 / c. de Feliu de la Penya, 2A		c-2	0.00	1.654.00	2.199.370.01 €
				CAP Concòrdia				
IV.1.	4	036	c. de Viena, 1-7		c-0	5.597.33	0.00	0.00 €
				CEIP Mas Boadella				
IV.1.	4	037	c. de la Serra Camaró, 10		e-1	7.296.08	15.372.55	2.223.047.85 €
				dret de superfície a favor de VIMUSA / Habitatges dotacionals Via Alexandra				
IV.1.	4	057	c. de Serra d'en Camaró, 15		c-8	0.00	4.992.00	4.500.000,00 €
				dret de superfície a favor del Mercadona - centre comercial				
IV.1.	4	063	c. Turina, 11-21		c-1		790.30	201.672.66 €
				concessió administrativa de la pl. baixa i part de la 1a dels edificis 1 i 2 a l'Escola				
IV.1.	4	068	c. d'Apúlia, 40 pl. baixa - complex Olímpia		c-4	0.00	479.00	392.110.00 €
				concessió administrativa Federació Catalana de Futbol				
IV.1.	5	010	ctra. de Barcelona, 64		c-6	1.036.85	0.00	758.612.71 €
				dret de superfície a favor Generalitat / Bombers				
IV.1.	5	023	c. Joaquim Blume, 108		b-3	0.00	554.91	144.740.74 €
				concessió benzinera Repsol				

**IV. REVERTIBLES****Inventari 2018**

<u>Núm B</u>	<u>Dte</u>	<u>Núm Inventa</u>	<u>Adreca</u>	<u>Nom del Bé</u>	<u>QuaUr</u>	<u>Superfície</u>	<u>Sup. Const</u>	<u>Valor Inventari</u>
IV.1.	5	028	pg. del Comerc. 64		b-3	0.00	12.561.00	2.063.693,27 €
				concessió administrativa cotxeres de la TUS				
IV.1.	5	030	c. de La Palma, 121		c-3 [60]	0.00	1.388.00	591.242,89 €
				dret de superfície a favor de la Generalitat / centre cívic Arraona-Merinals				
IV.1.	5	039	c. de Malta, 2-12 / c. de Finlàndia, 5		c-1	8.006.87	3.569.74	2.856.490,87 €
				CEIP Can Gambus (abans III1/5277)				
IV.1.	5	044	c. de Verçòs cantonada c. del Bruc		b-3	113.99	113.90	73.272,00 €
				concessió administrativa a favor de Gas Natural				
IV.1.	5	050	c. de Prat de la Riba, 91 interior		C-4 [49]	3.100.57	2.379.00	283.745,47 €
				ampliació del Club de Tennis, concessió porció terreny per a pistes				
IV.1.	5	051	c. de Prat de la Riba, 71 / avda. de Rafael de Casanova, 89		C-4 [49]	5.670.82	0.00	0.00 €
				ampliació del Club de Tennis, concessió terreny per a pistes, gimnàs i aparcament				
IV.1.	5	061	c. de Permanyer, 61-85		c-2	834.52	0.00	0.00 €
				CAP Gràcia (abans III1/5281- cessió de domini al Servei Català de la Salut)				
IV.1.	6	003	camí de Sant Cugat del Vallès, 5		A-3	614.968,27	0.00	2.929.833,99 €
				Aeroport de Sabadell				
IV.1.	6	041	c. de Salvat Papasseit, 65 / c. Verge de la Paloma, 19		c-2	0.00	1.282.00	345.342,52 €
				dret de superfície centre de dia Creu de Barberà				

**IV. REVERTIBLES**
**Inventari 2018**

Núm B	Dte	Núm Inventa	Adreca	Nom del Bé	QuaUr	Superfície	Sup. Const	Valor Inventari
IV.1.	6	043	c. de Diego de Almagro, 38-54		e-1	4.460,85	10.990,83	1.406.267,80 €
				dret de superfície per la construcció habitatges dotacionals				
IV.1.	6	053	c. del Puig de Mataric, 11		c-0		0,00	0,00 €
				Resolució mutu acord de la concessió al Cercle Sabadellès 1856				
IV.1.	6	059	pg. d'Espronceda, 10 sot-1, sot-02 i sot-03		a-1	6.558,59	6.558,59	2.900.000,00 €
				concessió administrativa pàrquing en el subsòl a Empark Aparcamientos y Servi				
IV.1.	6	064	c. de Diego de Almagro, 42B - local B-		e-1	468,78	468,78	457.060,50 €
				concessió administrativa Salut Mental Sabadell				
IV.1.	6	065	c. de Diego de Almagro, 46B - Local A		e-1	504,00	504,00	491.400,00 €
				concessió administrativa a CIPO				
IV.1.	7	032	avda. de Can Roqueta, 1E		c-2	0,00	0,00	0,00 €
				masia de can Roqueta / concessió APDP SBD i Comarca				
IV.1.	7	045	antiga ctra.de Caldes, 5		C-6	135.292,49	0,00	7.529.514,82 €
				concessió per a la gestió del servei del Cementi Municipal				
IV.1.	7	048	antiga carretera de Caldes, 1		C-6	6.761,17	0,00	1.183.944,63 €
				concessió per a la gestió del servei del Crematori Municipal				
IV.1.	7	058	c. De Can Camps, 1A		B-3		3.852,00	577.908,40 €
				concessió de domini públic - ITV				





**Altes**

**IV. REVERTIBLES****Altes. Inventari 2018**

Núm B	Dt	Núm Inventari	Adreca	Nom del Bé	QuaUr	Superfície	Sup. const	Valor Inventari
IV.1.	4	073	c. de Juli Garreta, 13, 2n 4a	Habitatge al carrer Juli Garreta, 13, 2n 4a	1-7c	64,15	64,15	28.661,85
IV.1.	4	075	rda. d'Europa, 522	Dret de superfície CAP Can Llong	c-2	1.819,00	0,00	263.463,96
IV.1.	6	074	c. de Diego de Almagro, 28-36	reserva assistencial Granja del Pas, centre de dia de gent gran	c-2	4.737,85	0,00	0,00

**292.125,81 €**



## **V. Obligacions de l'ens local**





## **V. 1. Emprèstits i deute local**



## **V. 2. Préstecs per un termini superior a un any**

**PASSIUS FINANCERS**

SITUACIÓ I MOVIMENTS DELS DEUTES

DEUTES A COST AMORTITZAT

EXERCICI 2018

IDENTIFICACIÓ DEUTE	T.I.E	DEUTE A L'1 GENER		CREACIONS		INTERESSOS REPORTATS SEGONS T.I.E.		INTERESSOS CANCEL·LATS (7)	DIFERÈNCIES DE CANVI		DISMINUCIONS		DEUTE A 31 DESEMBRE	
		COST AMORTITZAT (1)	INTERESSOS EXPLÍCITS (2)	EFFECTIU (3)	DESPESES (4)	EXPLÍCITOS (5)	RESTA (6)		DEL COST AMORTITZAT (8)	D'INTERESSOS EXPLÍCITS (9)	VALOR COMPTABLE (10)	RESULTAT (11)	COST AMORTITZAT (12)=1+3-4 +6+8-10	INTERESSOS EXPLÍCITS (13)=2+5 -7+9
2002/1/BBVA 010-100402-7 signat		90.150,00									90.150,00			
2002/1/BCL 42554885 signat el		140.242,99									140.242,99			
2002/1/DEXIA signat el 06/06/2002		320.666,62									320.666,62			
2003/1/CM 7.803.968/83 signat el		609.372,98									348.213,36		261.159,62	
2004/1/DEPFA Pendent núm.préstec.		970.866,50									388.346,68		582.519,82	
2005/1/BBVA contracte num.		1.066.666,72	2.435,55			26.238,05		26.846,93			266.666,68		800.000,04	1.826,67
2005/1/LCP contracte num.		733.333,36	1.845,55			19.882,03		20.343,41			183.333,34		550.000,02	1.384,17
2006/1/DEPFA DE 6550 210900		1.033.333,33	4.683,87			37.630,91		38.567,68			206.666,66		826.666,67	3.747,10
2006/1/DEXIA signat el 27/11/2006		1.356.333,22	5.441,91			38.844,60		39.932,98			271.266,68		1.085.066,54	4.353,53
2007/1/CEC 20130136.961643885		202.646,90									202.646,90			
2007/1/DEXIA Signat el 19 de		3.365.211,88	4.587,91			130.038,43		130.803,09			560.868,68		2.804.343,20	3.823,25
2008/1/CEC 20130136.42.9616446		387.721,55									387.721,55			
2008/1/DEXIA Signat 11/12/2008		1.535.800,00	277,30			3.992,21		4.126,59			767.900,00		767.900,00	142,92

**PASSIUS FINANCERS**

SITUACIÓ I MOVIMENTS DELS DEUTES

DEUTES A COST AMORTITZAT

EXERCICI 2018

IDENTIFICACIÓ DEUTE	T.I.E	DEUTE A L'1 GENER		CREACIONS		INTERESSOS REPORTATS SEGONS T.I.E.		INTERESSOS CANCEL·LATS (7)	DIFERÈNCIES DE CANVI		DISMINUCIONS		DEUTE A 31 DESEMBRE	
		COST AMORTITZAT (1)	INTERESSOS EXPLÍCITS (2)	EFFECTIU (3)	DESPESES (4)	EXPLÍCITOS (5)	RESTA (6)		DEL COST AMORTITZAT (8)	D'INTERESSOS EXPLÍCITS (9)	VALOR COMPTABLE (10)	RESULTAT (11)	COST AMORTITZAT (12)=1+3-4 +6+8-10	INTERESSOS EXPLÍCITS (13)=2+5 -7+9
2009/1/DEXIA Signat 15/05/2009		1.250.000,00	1.026,42			7.983,14		8.367,31			1.250.000,00			642,25
2010/1/BEC Signat el 14/04/2010		1.435.000,00				8.677,08		8.677,08			1.137.584,72		297.415,28	
2010/1/CM Signat el 14/04/2010		1.753.927,11	5.968,81			26.443,20		27.103,80			194.114,84		1.559.812,27	5.308,21
2010/1/CS Signat el 14/04/2010		3.427.083,58	4.854,65			21.584,79		22.070,56			393.093,76		3.033.989,82	4.368,88
2010/1/LCP Signat el 30/07/2010		3.750.000,00	17.346,88			88.762,91		93.388,75			1.000.000,00		2.750.000,00	12.721,04
2010/1/PIE 8 Liquidació definitiva		2.124.609,96									151.757,76		1.972.852,20	
2011/1/ICO Signat el 25/05/2011		1.372.222,12	18,30			2.947,81		2.966,11			422.222,21		949.999,91	
2011/1/LC Signat el 25/05/2011														
2011/1/PIE 9 Liquidació definitiva		8.296.770,83									592.626,60		7.704.144,23	
2013/1/BS Prèstec signat		633.224,24				22.182,64		22.182,64			633.224,24			
2013/2/BS Operació de tresoreria														
2014/1/BANKIA Prèstec amb garantia		1.622.004,40	199,15			4.889,44		4.910,44			174.655,00		1.447.349,40	178,15
2014/1/BS Prèstec Diputació		3.939.716,50				127.904,67		127.904,67			550.747,66		3.388.968,84	

**PASSIUS FINANCERS**

SITUACIÓ I MOVIMENTS DELS DEUTES

DEUTES A COST AMORTITZAT

EXERCICI 2018

IDENTIFICACIÓ DEUTE	T.I.E	DEUTE A L'1 GENER		CREACIONS		INTERESSOS REPORTATS SEGONS T.I.E.		INTERESSOS CANCEL·LATS (7)	DIFERÈNCIES DE CANVI		DISMINUCIONS		DEUTE A 31 DESEMBRE	
		COST AMORTITZAT (1)	INTERESSOS EXPLÍCITS (2)	EFFECTIU (3)	DESPESES (4)	EXPLÍCITS (5)	RESTA (6)		DEL COST AMORTITZAT (8)	D'INTERESSOS EXPLÍCITS (9)	VALOR COMPTABLE (10)	RESULTAT (11)	COST AMORTITZAT (12)=1+3-4 +6+8-10	INTERESSOS EXPLÍCITS (13)=2+5 -7+9
2015/1/BS Prestec refinançament		1.280.221,91				7.945,92		7.945,92			1.280.221,91			
2015/1/BS2 Prestec signat 02 de		6.552.513,16				39.568,06		39.568,06			827.518,72		5.724.994,44	
2015/1/BS3 Operació de crèdit a		9.000.000,00				51.133,64		51.133,64			1.000.000,00		8.000.000,00	
2015/1/BSANT2 Operació de crèdit		4.500.000,00				28.682,82		28.682,82			500.000,00		4.000.000,00	
2015/1/CENGIN Operació de crèdit		1.822.119,21	669,12			9.545,97		9.696,57			196.097,33		1.626.021,88	518,52
2015/1/CJMAR Operació de crèdit a		2.700.000,00				18.487,35		18.487,35			300.000,00		2.400.000,00	
2016/1/BS Op de crèdit llarg		7.627.836,45				38.037,35		38.037,35			830.027,13		6.797.809,32	
2016/1/BS2 Op. de crèdit llarg		5.394.440,63				26.900,19		26.900,19			586.998,97		4.807.441,66	
2017/1/BS Préstec signat el		10.943.764,83				21.560,69		21.560,69			597.724,22		10.346.040,61	
2017/1/BS2 Préstec signat octubre		3.097.476,02											3.097.476,02	
2017/1/BS3 Préstec signat		6.775.000,00				59.620,00		59.620,00					6.775.000,00	
2017/1/BSANT Préstec signat el		11.647.482,48	10.209,98			55.178,10		54.939,64					11.647.482,48	10.448,44
2018/1/BS Op de crèdit llarg				11.400.000,00		3.213,85		72,57			469.535,47		10.930.464,53	3.141,28





## **V. 3. Despeses plurianuals reconegudes**

**EXERCICIS POSTERIORIS**

**COMPROMISOS DE DESPESA AMB CÀRREC A PRESSUPOSTOS D'EXERCICIS POSTERIORIS**

EXERCICI 2018

APLIC. PRESSUPOSTÀRIA	DESCRIPCIÓ	COMPROMISOS DE DESPESES ADQUIRITS B CÀRREC AL PRESSUPOST DE L'EXERCICI				
		2.019	2.020	2.021	2.022	ANYS SUCCESSIUS
2018.001.9120A.10000	Retribucions bàsiques					
2018.001.9120A.16000	Seguretat social					
2018.001.9120A.23000	Dietes dels membres dels òrgans de govern					
2018.001.9120A.48700	Transferències grups municipals					
2018.001.9120B.11000	Retribucions bàsiques					
2018.001.9120B.12006	Triennis					
2018.001.9120B.16000	Seguretat social					
2018.100.9200A.12000	Salari del Grup A1					
2018.100.9200A.12003	Salari del Grup C1					
2018.100.9200A.12004	Salari del Grup C2					
2018.100.9200A.12006	Triennis					
2018.100.9200A.12100	Complement de destí					
2018.100.9200A.12101	Complement específic					
2018.100.9200A.12103	Altres complements					
2018.100.9200A.15200	Altres incentius					
2018.100.9200A.15300	Complement de dedicació especial					
2018.100.9200A.16000	Seguretat social					
2018.100.9200A.22001	Premsa, revistes, llibres i altres publicacions					
2018.100.9200A.22100	Energia elèctrica					
		59.108,50				



**EXERCICIS POSTERIORIS**

**COMPROMISOS DE DESPESA AMB CÀRREC A PRESSUPOSTOS D'EXERCICIS POSTERIORIS**

EXERCICI 2018

APLIC. PRESSUPOSTÀRIA	DESCRIPCIÓ	COMPROMISOS DE DESPESES ADQUIRITS B CÀRREC AL PRESSUPOST DE L'EXERCICI				
		2.019	2.020	2.021	2.022	ANYS SUCCESSIUS
2018.100.9200A.22101	Aigua					
2018.100.9200A.22200	Serveis de Telecomunicacions	7.577,02				
2018.100.9200A.22201	Comunicacions postals	400,00	166,67			
2018.100.9200A.22601	Atencions protocol·làries i representatives					
2018.100.9200A.2260200	Difusió d'activitats					
2018.100.9200A.2260202	Publicacions					
2018.100.9200A.22699	Altres despeses diverses					
2018.100.9200A.2270001	Contractes de neteja	6.538,58				
2018.100.9200A.22706	Estudis i treballs tècnics					
2018.100.9200A.22799	Altres treballs realitzats per altres empreses i prof.					
2018.100.9200A.23001	Dietes membres corporació					
2018.100.9200A.23010	Dietes del personal directiu					
2018.100.9200A.23020	Dietes personal no directiu					
2018.100.9200A.23100	Locomoció dels membres dels òrgans de govern					
2018.100.9200A.23110	Del personal directiu					
2018.100.9200A.23120	Del personal no directiu					
2018.100.9200A.46200	A Ajuntaments					
2018.100.9200A.64000	Despeses en inversions de caràcter immaterial					
2018.100.9200E.11000	Retribucions bàsiques					

**EXERCICIS POSTERIORIS**

**COMPROMISOS DE DESPESA AMB CÀRREC A PRESSUPOSTOS D'EXERCICIS POSTERIORIS**

EXERCICI 2018

APLIC. PRESSUPOSTÀRIA	DESCRIPCIÓ	COMPROMISOS DE DESPESES ADQUIRITS B CÀRREC AL PRESSUPOST DE L'EXERCICI				
		2.019	2.020	2.021	2.022	ANYS SUCCESSIUS
2018.100.9200E.12006	Triennis					
2018.100.9200E.16000	Seguretat social					
2018.101.9120C.12000	Salari del Grup A1					
2018.101.9120C.12001	Salari del Grup A2					
2018.101.9120C.12003	Salari del Grup C1					
2018.101.9120C.12004	Salari del Grup C2					
2018.101.9120C.12005	Salari del Grup E					
2018.101.9120C.12006	Triennis					
2018.101.9120C.12100	Complement de destí					
2018.101.9120C.12101	Complement específic					
2018.101.9120C.12103	Altres complements					
2018.101.9120C.15000	Productivitat					
2018.101.9120C.15200	Altres incentius					
2018.101.9120C.16000	Seguretat social					
2018.101.9120C.22001	Premsa, revistes, llibres i altres publicacions					
2018.101.9120C.22199	Altres subministraments					
2018.101.9120C.22201	Comunicacions postals	450,00	187,50			
2018.101.9120C.2260200	Difusió d'activitats					
2018.101.9120C.22606	Reunions, conferències i cursos					

**EXERCICIS POSTERIORIS**

**COMPROMISOS DE DESPESA AMB CÀRREC A PRESSUPOSTOS D'EXERCICIS POSTERIORIS**

EXERCICI 2018

APLIC. PRESSUPOSTÀRIA	DESCRIPCIÓ	COMPROMISOS DE DESPESES ADQUIRITS B CÀRREC AL PRESSUPOST DE L'EXERCICI				
		2.019	2.020	2.021	2.022	ANYS SUCCESSIUS
2018.101.9120C.22699	Altres despeses diverses					
2018.101.9120C.22799	Altres treballs realitzats per altres empreses i prof.					
2018.101.9120C.23001	Dietes membres corporació					
2018.101.9120C.23010	Dietes del personal directiu					
2018.101.9120C.23020	Dietes personal no directiu					
2018.101.9120C.23100	Locomoció dels membres dels òrgans de govern					
2018.101.9120C.23110	Del personal directiu					
2018.101.9120C.23120	Del personal no directiu					
2018.101.9120C.48300	Subvencions i aportacions institucionals					
2018.101.9200F.15200	Altres incentius					
2018.101.9209A.12103	Altres complements					
2018.101.9209A.13000	Retribucions bàsiques					
2018.101.9209A.13002	Altres remuneracions					
2018.101.9209A.13100	Laboral temporal					
2018.101.9209A.13102	Altres remuneracions personal laboral temporal					
2018.101.9209A.15200	Altres incentius					
2018.101.9209A.16000	Seguretat social					
2018.101.9209A.22602	Publicitat					
2018.101.9209A.22699	Altres despeses diverses					

**EXERCICIS POSTERIORIS**

**COMPROMISOS DE DESPESA AMB CÀRREC A PRESSUPOSTOS D'EXERCICIS POSTERIORIS**

EXERCICI 2018

APLIC. PRESSUPOSTÀRIA	DESCRIPCIÓ	COMPROMISOS DE DESPESES ADQUIRITS B CÀRREC AL PRESSUPOST DE L'EXERCICI				
		2.019	2.020	2.021	2.022	ANYS SUCCESSIUS
2018.101.9209A.22706	Estudis i treballs tècnics					
2018.101.9209B.22699	Altres despeses diverses					
2018.101.9209B.22706	Estudis i treballs tècnics					
2018.101.9209B.22799	Altres treballs realitzats per altres empreses i prof.					
2018.101.9221A.12003	Salaries del Grup C1					
2018.101.9221A.12004	Salaries del Grup C2					
2018.101.9221A.12005	Salaries del Grup E					
2018.101.9221A.12006	Triennis					
2018.101.9221A.12100	Complement de destí					
2018.101.9221A.12101	Complement específic					
2018.101.9221A.12103	Altres complements					
2018.101.9221A.15000	Productivitat					
2018.101.9221A.15200	Altres incentius					
2018.101.9221A.16000	Seguretat social					
2018.101.9221A.20302	Lloguers de maquinària, instal·lacions Departaments	2.500,00				
2018.101.9221A.22199	Altres subministraments					
2018.101.9221A.22601	Atencions protocol·làries i representatives					
2018.101.9221A.22699	Altres despeses diverses	2.000,00				
2018.101.9221A.22799	Altres treballs realitzats per altres empreses i prof.					

## EXERCICIS POSTERIORIS

### COMPROMISOS DE DESPESA AMB CÀRREC A PRESSUPOSTOS D'EXERCICIS POSTERIORIS

EXERCICI 2018

APLIC. PRESSUPOSTÀRIA	DESCRIPCIÓ	COMPROMISOS DE DESPESES ADQUIRITS B CÀRREC AL PRESSUPOST DE L'EXERCICI				
		2.019	2.020	2.021	2.022	ANYS SUCCESSIUS
2018.101.9251A.15200	Altres incentius					
2018.101.9252A.12000	Salaris del Grup A1					
2018.101.9252A.12004	Salaris del Grup C2					
2018.101.9252A.12006	Triennis					
2018.101.9252A.12100	Complement de destí					
2018.101.9252A.12101	Complement específic					
2018.101.9252A.12103	Altres complements					
2018.101.9252A.15200	Altres incentius					
2018.101.9252A.16000	Seguretat social					
2018.101.9252A.22001	Premsa, revistes, llibres i altres publicacions					
2018.101.9252A.22699	Altres despeses diverses					
2018.101.9252A.22799	Altres treballs realitzats per altres empreses i prof.					
2018.101.9252A.23111	Locomoció					
2018.101.9252A.23300	Altres indemnitzacions					
2018.101.9252A.48300	Subvencions i aportacions institucionals					
2018.101.9261A.22706	Estudis i treballs tècnics					
2018.102.9202A.12000	Salaris del Grup A1					
2018.102.9202A.12001	Salaris del Grup A2					
2018.102.9202A.12003	Salaris del Grup C1					

**EXERCICIS POSTERIORIS**

**COMPROMISOS DE DESPESA AMB CÀRREC A PRESSUPOSTOS D'EXERCICIS POSTERIORIS**

EXERCICI 2018

APLIC. PRESSUPOSTÀRIA	DESCRIPCIÓ	COMPROMISOS DE DESPESES ADQUIRITS B CÀRREC AL PRESSUPOST DE L'EXERCICI				
		2.019	2.020	2.021	2.022	ANYS SUCCESSIUS
2018.102.9202A.12004	Salaris del Grup C2					
2018.102.9202A.12006	Triennis					
2018.102.9202A.12100	Complement de destí					
2018.102.9202A.12101	Complement específic					
2018.102.9202A.12103	Altres complements					
2018.102.9202A.15000	Productivitat					
2018.102.9202A.15200	Altres incentius					
2018.102.9202A.16000	Seguretat social					
2018.102.9202A.22001	Premsa, revistes, llibres i altres publicacions					
2018.102.9202A.22603	Publicació en Diaris Oficials					
2018.102.9202B.12000	Salaris del Grup A1					
2018.102.9202B.12004	Salaris del Grup C2					
2018.102.9202B.12006	Triennis					
2018.102.9202B.12100	Complement de destí					
2018.102.9202B.12101	Complement específic					
2018.102.9202B.12103	Altres complements					
2018.102.9202B.15000	Productivitat					
2018.102.9202B.15200	Altres incentius					
2018.102.9202B.16000	Seguretat social					

**EXERCICIS POSTERIORIS**

**COMPROMISOS DE DESPESA AMB CÀRREC A PRESSUPOSTOS D'EXERCICIS POSTERIORIS**

EXERCICI 2018

APLIC. PRESSUPOSTÀRIA	DESCRIPCIÓ	COMPROMISOS DE DESPESES ADQUIRITS B CÀRREC AL PRESSUPOST DE L'EXERCICI				
		2.019	2.020	2.021	2.022	ANYS SUCCESSIUS
2018.102.9202B.22001	Prensa, revistes, llibres i altres publicacions					
2018.102.9202B.22604	Jurídics, contenciosos	15.000,00	15.000,00			
2018.102.9202B.22699	Altres despeses diverses					
2018.102.9202B.23300	Altres indemnitzacions					
2018.102.9203A.15200	Altres incentius					
2018.103.4910A.44900	Altres subv. a ens públics i societats mercantils locals	715.040,00				
2018.103.9209A.22706	Estudis i treballs tècnics					
2018.103.9251A.12000	Salari del Grup A1					
2018.103.9251A.12001	Salari del Grup A2					
2018.103.9251A.12003	Salari del Grup C1					
2018.103.9251A.12004	Salari del Grup C2					
2018.103.9251A.12006	Triennis					
2018.103.9251A.12100	Complement de destí					
2018.103.9251A.12101	Complement específic					
2018.103.9251A.12103	Altres complements					
2018.103.9251A.15000	Productivitat					
2018.103.9251A.15200	Altres incentius					
2018.103.9251A.15300	Complement de dedicació especial					
2018.103.9251A.16000	Seguretat social					

**EXERCICIS POSTERIORIS**

**COMPROMISOS DE DESPESA AMB CÀRREC A PRESSUPOSTOS D'EXERCICIS POSTERIORIS**

EXERCICI 2018

APLIC. PRESSUPOSTÀRIA	DESCRIPCIÓ	COMPROMISOS DE DESPESES ADQUIRITS B CÀRREC AL PRESSUPOST DE L'EXERCICI				
		2.019	2.020	2.021	2.022	ANYS SUCCESSIUS
2018.103.9251A.21200	Manteniment d'edificis i altres construccions	190,82				
2018.103.9251A.21300	Manteniment de maquinària, instal·lacions i utilatge	1.193,93				
2018.103.9251A.22001	Prensa, revistes, llibres i altres publicacions					
2018.103.9251A.22199	Altres subministraments					
2018.103.9251A.22602	Publicitat					
2018.103.9251A.2260202	Publicacions					
2018.103.9251A.22699	Altres despeses diverses					
2018.103.9251A.22706	Estudis i treballs tècnics					
2018.103.9251A.22799	Altres treballs realitzats per altres empreses i prof.					
2018.104.9311A.12000	Salari del Grup A1					
2018.104.9311A.12001	Salari del Grup A2					
2018.104.9311A.12003	Salari del Grup C1					
2018.104.9311A.12006	Triennis					
2018.104.9311A.12100	Complement de destí					
2018.104.9311A.12101	Complement específic					
2018.104.9311A.12103	Altres complements					
2018.104.9311A.15000	Productivitat					
2018.104.9311A.15200	Altres incentius					
2018.104.9311A.16000	Seguretat social					



**EXERCICIS POSTERIORIS**

**COMPROMISOS DE DESPESA AMB CÀRREC A PRESSUPOSTOS D'EXERCICIS POSTERIORIS**

EXERCICI 2018

APLIC. PRESSUPOSTÀRIA	DESCRIPCIÓ	COMPROMISOS DE DESPESES ADQUIRITS B CÀRREC AL PRESSUPOST DE L'EXERCICI				
		2.019	2.020	2.021	2.022	ANYS SUCCESSIUS
2018.104.9311A.22001	Prensa, revistes, llibres i altres publicacions					
2018.104.9311A.22699	Altres despeses diverses					
2018.104.9311A.22706	Estudis i treballs tècnics					
2018.104.9311B.12000	Salari del Grup A1					
2018.104.9311B.12001	Salari del Grup A2					
2018.104.9311B.12003	Salari del Grup C1					
2018.104.9311B.12004	Salari del Grup C2					
2018.104.9311B.12006	Triennis					
2018.104.9311B.12100	Complement de destí					
2018.104.9311B.12101	Complement específic					
2018.104.9311B.12103	Altres complements					
2018.104.9311B.15200	Altres incentius					
2018.104.9311B.16000	Seguretat social					
2018.104.9311B.22699	Altres despeses diverses					
2018.104.9311B.22706	Estudis i treballs tècnics					
2018.104.9311B.64100	Despeses en aplicacions informàtiques					
2018.104.9311C.12000	Salari del Grup A1					
2018.104.9311C.12001	Salari del Grup A2					
2018.104.9311C.12003	Salari del Grup C1					

**EXERCICIS POSTERIORIS**

**COMPROMISOS DE DESPESA AMB CÀRREC A PRESSUPOSTOS D'EXERCICIS POSTERIORIS**

EXERCICI 2018

APLIC. PRESSUPOSTÀRIA	DESCRIPCIÓ	COMPROMISOS DE DESPESES ADQUIRITS B CÀRREC AL PRESSUPOST DE L'EXERCICI				
		2.019	2.020	2.021	2.022	ANYS SUCCESSIUS
2018.104.9311C.12006	Triennis					
2018.104.9311C.12100	Complement de destí					
2018.104.9311C.12101	Complement específic					
2018.104.9311C.12103	Altres complements					
2018.104.9311C.15000	Productivitat					
2018.104.9311C.15200	Altres incentius					
2018.104.9311C.16000	Seguretat social					
2018.104.9311C.22699	Altres despeses diverses					
2018.104.9311C.22706	Estudis i treballs tècnics					
2018.105.2317A.22699	Altres despeses diverses					
2018.105.2317A.22706	Estudis i treballs tècnics					
2018.105.2317A.22799	Altres treballs realitzats per altres empreses i prof.					
2018.105.2317B.12001	Salari del Grup A2					
2018.105.2317B.12100	Complement de destí					
2018.105.2317B.12101	Complement específic					
2018.105.2317B.12103	Altres complements					
2018.105.2317B.16000	Seguretat social					
2018.105.2317B.22699	Altres despeses diverses	1.392,76				
2018.105.2317B.22706	Estudis i treballs tècnics					

## EXERCICIS POSTERIORIS

### COMPROMISOS DE DESPESA AMB CÀRREC A PRESSUPOSTOS D'EXERCICIS POSTERIORIS

EXERCICI 2018

APLIC. PRESSUPOSTÀRIA	DESCRIPCIÓ	COMPROMISOS DE DESPESES ADQUIRITS B CÀRREC AL PRESSUPOST DE L'EXERCICI				
		2.019	2.020	2.021	2.022	ANYS SUCCESSIUS
2018.105.2317B.22799	Altres treballs realitzats per altres empreses i prof.					
2018.105.3270A.12001	Salari del Grup A2					
2018.105.3270A.12003	Salari del Grup C1					
2018.105.3270A.12006	Triennis					
2018.105.3270A.12100	Complement de destí					
2018.105.3270A.12101	Complement específic					
2018.105.3270A.12103	Altres complements					
2018.105.3270A.15200	Altres incentius					
2018.105.3270A.16000	Seguretat social					
2018.105.3270A.22699	Altres despeses diverses					
2018.106.1621A.12000	Salari del Grup A1					
2018.106.1621A.12001	Salari del Grup A2					
2018.106.1621A.12003	Salari del Grup C1					
2018.106.1621A.12004	Salari del Grup C2					
2018.106.1621A.12006	Triennis					
2018.106.1621A.12100	Complement de destí					
2018.106.1621A.12101	Complement específic					
2018.106.1621A.12103	Altres complements					
2018.106.1621A.14300	Altre personal					

**EXERCICIS POSTERIORIS**

**COMPROMISOS DE DESPESA AMB CÀRREC A PRESSUPOSTOS D'EXERCICIS POSTERIORIS**

EXERCICI 2018

APLIC. PRESSUPOSTÀRIA	DESCRIPCIÓ	COMPROMISOS DE DESPESES ADQUIRITS B CÀRREC AL PRESSUPOST DE L'EXERCICI				
		2.019	2.020	2.021	2.022	ANYS SUCCESSIUS
2018.106.1621A.15200	Altres incentius					
2018.106.1621A.15300	Complement de dedicació especial					
2018.106.1621A.16000	Seguretat social					
2018.106.1621A.20000	Lloguer terrenys i béns naturals					
2018.106.1621A.21000	Manteniment d'infraestructura i béns naturals					
2018.106.1621A.21302	Manteniment d'instal·lacions i maquinària Departaments					
2018.106.1621A.21900	Altre immobilitzat material					
2018.106.1621A.22100	Energia elèctrica	153.065,00				
2018.106.1621A.22101	Aigua					
2018.106.1621A.22104	Vestuari					
2018.106.1621A.22199	Altres subministraments					
2018.106.1621A.22602	Publicitat					
2018.106.1621A.2270000	Neteja	9.265.858,07	107.828,87			
2018.106.1621A.22706	Estudis i treballs tècnics					
2018.106.1621A.60900	Altre inv. nova en infrast. i béns ús general					
2018.106.1621A.77000	Transferències de capital a empreses privades	1.757.631,60	1.757.631,60	1.757.631,60	1.757.631,60	3.515.263,20
2018.106.1622A.22699	Altres despeses diverses					
2018.106.1622A.22706	Estudis i treballs tècnics					
2018.106.1622A.48300	Subvencions i aportacions institucionals					

**EXERCICIS POSTERIORIS**

**COMPROMISOS DE DESPESA AMB CÀRREC A PRESSUPOSTOS D'EXERCICIS POSTERIORIS**

EXERCICI 2018

APLIC. PRESSUPOSTÀRIA	DESCRIPCIÓ	COMPROMISOS DE DESPESES ADQUIRITS B CÀRREC AL PRESSUPOST DE L'EXERCICI				
		2.019	2.020	2.021	2.022	ANYS SUCCESSIUS
2018.106.1623A.21000	Manteniment d'infraestructura i béns naturals					
2018.106.1623A.21302	Manteniment d'instal·lacions i maquinària Departaments					
2018.106.1623A.21900	Altres immobilitzat material					
2018.106.1623A.22199	Altres subministraments					
2018.106.1623A.2270000	Neteja	3.812.493,07				
2018.106.1630A.12001	Salaris del Grup A2					
2018.106.1630A.12006	Triennis					
2018.106.1630A.12100	Complement de destí					
2018.106.1630A.12101	Complement específic					
2018.106.1630A.12103	Altres complements					
2018.106.1630A.15200	Altres incentius					
2018.106.1630A.16000	Seguretat social					
2018.106.1630A.2270000	Neteja	11.033.927,53				
2018.106.9203A.12000	Salaris del Grup A1					
2018.106.9203A.12003	Salaris del Grup C1					
2018.106.9203A.12006	Triennis					
2018.106.9203A.12100	Complement de destí					
2018.106.9203A.12101	Complement específic					
2018.106.9203A.12103	Altres complements					

**EXERCICIS POSTERIORIS**

**COMPROMISOS DE DESPESA AMB CÀRREC A PRESSUPOSTOS D'EXERCICIS POSTERIORIS**

EXERCICI 2018

APLIC. PRESSUPOSTÀRIA	DESCRIPCIÓ	COMPROMISOS DE DESPESES ADQUIRITS B CÀRREC AL PRESSUPOST DE L'EXERCICI				
		2.019	2.020	2.021	2.022	ANYS SUCCESSIUS
2018.106.9203A.15200	Altres incentius					
2018.106.9203A.16000	Seguretat social					
2018.106.9203A.22699	Altres despeses diverses					
2018.106.9203A.22706	Estudis i treballs tècnics					
2018.106.9203A.22799	Altres treballs realitzats per altres empreses i prof.					
2018.107.1300A.12000	Salaris del Grup A1					
2018.107.1300A.12003	Salaris del Grup C1					
2018.107.1300A.12004	Salaris del Grup C2					
2018.107.1300A.12006	Triennis					
2018.107.1300A.12100	Complement de destí					
2018.107.1300A.12101	Complement específic					
2018.107.1300A.12103	Altres complements					
2018.107.1300A.15000	Productivitat					
2018.107.1300A.15200	Altres incentius					
2018.107.1300A.16000	Seguretat social					
2018.107.1300A.20302	Lloguers de maquinària, instal·lacions Departaments	33.276,08				
2018.107.1300A.20400	Lloguer de material de transport	158.460,39	158.460,39	130.808,41	17.020,83	
2018.107.1300A.20600	Lloguer d'equips per a processos d'informació					
2018.107.1300A.21400	Elements de transport					

**EXERCICIS POSTERIORIS**

**COMPROMISOS DE DESPESA AMB CÀRREC A PRESSUPOSTOS D'EXERCICIS POSTERIORIS**

EXERCICI 2018

APLIC. PRESSUPOSTÀRIA	DESCRIPCIÓ	COMPROMISOS DE DESPESES ADQUIRITS B CÀRREC AL PRESSUPOST DE L'EXERCICI				
		2.019	2.020	2.021	2.022	ANYS SUCCESSIUS
2018.107.1300A.21900	Altres immobilitzats materials					
2018.107.1300A.22001	Premsa, revistes, llibres i altres publicacions					
2018.107.1300A.22002	Material informàtic no inventariable					
2018.107.1300A.22100	Energia elèctrica	82.280,00				
2018.107.1300A.22101	Aigua					
2018.107.1300A.22102	Gas	20.000,09				
2018.107.1300A.22104	Vestuari					
2018.107.1300A.22112	Subministraments de mat. electrònic, elèctric i de telecom.					
2018.107.1300A.22199	Altres subministraments					
2018.107.1300A.22200	Serveis de Telecomunicacions	7.577,02				
2018.107.1300A.22201	Comunicacions postals	300,00	125,00			
2018.107.1300A.22604	Jurídics, contenciosos	9.982,50				
2018.107.1300A.22699	Altres despeses diverses					
2018.107.1300A.2270001	Contractes de neteja	54.773,29				
2018.107.1300A.22799	Altres treballs realitzats per altres empreses i prof.					
2018.107.1320A.12000	Salari del Grup A1					
2018.107.1320A.12001	Salari del Grup A2					
2018.107.1320A.12003	Salari del Grup C1					
2018.107.1320A.12004	Salari del Grup C2					

**EXERCICIS POSTERIORIS**

**COMPROMISOS DE DESPESA AMB CÀRREC A PRESSUPOSTOS D'EXERCICIS POSTERIORIS**

EXERCICI 2018

APLIC. PRESSUPOSTÀRIA	DESCRIPCIÓ	COMPROMISOS DE DESPESES ADQUIRITS B CÀRREC AL PRESSUPOST DE L'EXERCICI				
		2.019	2.020	2.021	2.022	ANYS SUCCESSIUS
2018.107.1320A.12006	Triennis					
2018.107.1320A.12100	Complement de destí					
2018.107.1320A.12101	Complement específic					
2018.107.1320A.12103	Altres complements					
2018.107.1320A.12404	Salariis del Grup C2					
2018.107.1320A.14300	Altre personal					
2018.107.1320A.15000	Productivitat					
2018.107.1320A.15200	Altres incentius					
2018.107.1320A.16000	Seguretat social					
2018.107.1320A.21302	Manteniment d'instal·lacions i maquinària Departaments					
2018.107.1320A.22113	Manutenció d'animals					
2018.107.1320A.22607	Oposicions i proves selectives					
2018.107.1320A.22640	Despeses dipòsit detinguts					
2018.107.1320A.22699	Altres despeses diverses					
2018.107.1320A.22799	Altres treballs realitzats per altres empreses i prof.					
2018.107.1320A.35800	Interessos per operacions d'arrendament financer (leasing)					
2018.107.1320A.48200	Transf. corrents institucions sense ànim de lucre					
2018.107.1320A.62200	Inv. nova en edificis i altres construccions					
2018.107.1320A.62203	Inv.nova edificis i altres construccions Urbanisme					



**EXERCICIS POSTERIORIS**

**COMPROMISOS DE DESPESA AMB CÀRREC A PRESSUPOSTOS D'EXERCICIS POSTERIORIS**

EXERCICI 2018

APLIC. PRESSUPOSTÀRIA	DESCRIPCIÓ	COMPROMISOS DE DESPESES ADQUIRITS B CÀRREC AL PRESSUPOST DE L'EXERCICI				
		2.019	2.020	2.021	2.022	ANYS SUCCESSIUS
2018.107.1320A.62300	Inv. nova en maquinària, instal·lacions i utilatge					
2018.107.1320A.62302	Inv. nova en maquinària, instal·l. i utilatge Departaments					
2018.107.1320A.62303	Inv. nova en maquin., instal·lacions i utilatge Urbanisme					
2018.107.1320A.62402	Elements de transport Departaments					
2018.107.1320A.62902	Altres inv. noves assoc. funcionament op. del serv. Depart.					
2018.107.1320A.63202	Inv.reposc. en edificis i altres construccions Departaments					
2018.107.1331D.12004	Salari del Grup C2					
2018.107.1331D.12006	Triennis					
2018.107.1331D.12100	Complement de destí					
2018.107.1331D.12101	Complement específic					
2018.107.1331D.12103	Altres complements					
2018.107.1331D.13100	Laboral temporal					
2018.107.1331D.13102	Altres remuneracions personal laboral temporal					
2018.107.1331D.15200	Altres incentius					
2018.107.1331D.16000	Seguretat social					
2018.107.1331D.20400	Lloguer de material de transport	46.260,72	46.260,72	46.260,72		
2018.107.1331D.21400	Elements de transport					
2018.107.1331D.22103	Combustibles i carburants	12.742,14	1.497,00			
2018.107.1331D.22400	Primes d'assegurances	485,14				

## EXERCICIS POSTERIORIS

### COMPROMISOS DE DESPESA AMB CÀRREC A PRESSUPOSTOS D'EXERCICIS POSTERIORIS

EXERCICI 2018

APLIC. PRESSUPOSTÀRIA	DESCRIPCIÓ	COMPROMISOS DE DESPESES ADQUIRITS B CÀRREC AL PRESSUPOST DE L'EXERCICI				
		2.019	2.020	2.021	2.022	ANYS SUCCESSIUS
2018.107.1331D.22699	Altres despeses diverses					
2018.107.1331D.22799	Altres treballs realitzats per altres empreses i prof.					
2018.107.1721A.21302	Manteniment d'instal·lacions i maquinària Departaments					
2018.108.1601A.12001	Salari del Grup A2					
2018.108.1601A.12004	Salari del Grup C2					
2018.108.1601A.12006	Triennis					
2018.108.1601A.12100	Complement de destí					
2018.108.1601A.12101	Complement específic					
2018.108.1601A.12103	Altres complements					
2018.108.1601A.15200	Altres incentius					
2018.108.1601A.16000	Seguretat social					
2018.108.1601A.22699	Altres despeses diverses					
2018.108.1601A.22799	Altres treballs realitzats per altres empreses i prof.	18.209,00				
2018.108.1601A.2279901	Treballs realitzats per altres empreses i professionals	17.945,30				
2018.108.1601A.2279902	Treballs realitzats per altres empreses i professionals					
2018.108.1601A.60902	Altres inv. nova infrast. i béns d'ús general Departaments					
2018.108.1601A.62902	Altres inv. noves assoc. funcionament op. del serv. Depart.					
2018.108.1601A.63202	Inv.reposc. en edificis i altres construccions Departaments					
2018.108.1610A.15200	Altres incentius					

**EXERCICIS POSTERIORIS**

**COMPROMISOS DE DESPESA AMB CÀRREC A PRESSUPOSTOS D'EXERCICIS POSTERIORIS**

EXERCICI 2018

APLIC. PRESSUPOSTÀRIA	DESCRIPCIÓ	COMPROMISOS DE DESPESES ADQUIRITS B CÀRREC AL PRESSUPOST DE L'EXERCICI				
		2.019	2.020	2.021	2.022	ANYS SUCCESSIUS
2018.108.1610A.77000	Transferències de capital a empreses privades					
2018.108.1700A.12000	Salari del Grup A1					
2018.108.1700A.12001	Salari del Grup A2					
2018.108.1700A.12006	Triennis					
2018.108.1700A.12100	Complement de destí					
2018.108.1700A.12101	Complement específic					
2018.108.1700A.12103	Altres complements					
2018.108.1700A.15200	Altres incentius					
2018.108.1700A.16000	Seguretat social					
2018.108.1700A.22001	Premsa, revistes, llibres i altres publicacions					
2018.108.1700A.22100	Energia elèctrica					
2018.108.1700A.22104	Vestuari					
2018.108.1700A.22699	Altres despeses diverses					
2018.108.1700A.2270001	Contractes de neteja	9.027,59				
2018.108.1700A.22706	Estudis i treballs tècnics					
2018.108.1700A.48300	Subvencions i aportacions institucionals					
2018.108.1720A.12000	Salari del Grup A1					
2018.108.1720A.12001	Salari del Grup A2					
2018.108.1720A.12004	Salari del Grup C2					

**EXERCICIS POSTERIORIS**

**COMPROMISOS DE DESPESA AMB CÀRREC A PRESSUPOSTOS D'EXERCICIS POSTERIORIS**

EXERCICI 2018

APLIC. PRESSUPOSTÀRIA	DESCRIPCIÓ	COMPROMISOS DE DESPESES ADQUIRITS B CÀRREC AL PRESSUPOST DE L'EXERCICI				
		2.019	2.020	2.021	2.022	ANYS SUCCESSIUS
2018.108.1720A.12006	Triennis					
2018.108.1720A.12100	Complement de destí					
2018.108.1720A.12101	Complement específic					
2018.108.1720A.12103	Altres complements					
2018.108.1720A.15200	Altres incentius					
2018.108.1720A.16000	Seguretat social					
2018.108.1720A.20800	Arrendaments d'altre immobilitzat material					
2018.108.1720A.22699	Altres despeses diverses	8.905,60				
2018.108.1720A.48900	Altres transferències					
2018.108.1720A.62302	Inv. nova en maquinària, instal·l. i utilatge Departaments					
2018.108.1720A.63202	Inv. rep. en edificis i altres construccions Departaments					
2018.108.1721A.20800	Arrendaments d'altre immobilitzat material					
2018.108.1721A.22100	Energia elèctrica					
2018.108.1721A.22699	Altres despeses diverses	2.388,70				
2018.108.1721A.62302	Inv. nova en maquinària, instal·l. i utilatge Departaments					
2018.108.1722A.22199	Altres subministraments					
2018.108.1722A.22699	Altres despeses diverses					
2018.108.1722A.22799	Altres treballs realitzats per altres empreses i prof.	4.034,55				
2018.108.1722A.48900	Altres transferències					

**EXERCICIS POSTERIORIS**

**COMPROMISOS DE DESPESA AMB CÀRREC A PRESSUPOSTOS D'EXERCICIS POSTERIORIS**

EXERCICI 2018

APLIC. PRESSUPOSTÀRIA	DESCRIPCIÓ	COMPROMISOS DE DESPESES ADQUIRITS B CÀRREC AL PRESSUPOST DE L'EXERCICI				
		2.019	2.020	2.021	2.022	ANYS SUCCESSIUS
2018.108.1722A.62302	Inv. nova en maquinària, instal·l. i utilatge Departaments					
2018.108.1723A.12001	Salari del Grup A2					
2018.108.1723A.12004	Salari del Grup C2					
2018.108.1723A.12006	Triennis					
2018.108.1723A.12100	Complement de destí					
2018.108.1723A.12101	Complement específic					
2018.108.1723A.12103	Altres complements					
2018.108.1723A.15000	Productivitat					
2018.108.1723A.15200	Altres incentius					
2018.108.1723A.16000	Seguretat social					
2018.108.1723A.21001	Manteniment i conservació de béns naturals. Ripoll i Rodal	576.462,38	560.463,09			
2018.108.1723A.46700	A Consorcis					
2018.108.1723A.48200	Transf. corrents institucions sense ànim de lucre					
2018.108.1723A.48900	Altres transferències					
2018.108.1723A.60902	Altres inv. nova infrast. i béns d'ús general Departaments					
2018.108.1723A.61902	Altres inv. rep. en infrast. i béns d'ús general Departaments					
2018.108.1723A.62302	Inv. nova en maquinària, instal·l. i utilatge Departaments					
2018.108.1723A.62502	Mobiliari Departaments					
2018.108.1723A.63202	Inv.reposc. en edificis i altres construccions Departaments					

**EXERCICIS POSTERIORIS**

**COMPROMISOS DE DESPESA AMB CÀRREC A PRESSUPOSTOS D'EXERCICIS POSTERIORIS**

EXERCICI 2018

APLIC. PRESSUPOSTÀRIA	DESCRIPCIÓ	COMPROMISOS DE DESPESES ADQUIRITS B CÀRREC AL PRESSUPOST DE L'EXERCICI				
		2.019	2.020	2.021	2.022	ANYS SUCCESSIUS
2018.108.1723B.22699	Altres despeses diverses					
2018.108.1723B.48200	Transf. corrents institucions sense ànim de lucre					
2018.108.4190A.12000	Salaris del Grup A1					
2018.108.4190A.12006	Triennis					
2018.108.4190A.12100	Complement de destí					
2018.108.4190A.12101	Complement específic					
2018.108.4190A.12103	Altres complements					
2018.108.4190A.15200	Altres incentius					
2018.108.4190A.16000	Seguretat social					
2018.108.4190A.22100	Energia elèctrica					
2018.108.4190A.22699	Altres despeses diverses					
2018.108.4190A.22706	Estudis i treballs tècnics					
2018.108.4190A.60902	Altre inv. nova infrast. i béns d'ús general Departaments					
2018.108.4190A.61902	Altres inv.de rep. en infrast.i béns destin. d'ús general De					
2018.108.4190A.62202	Edificis i altres construccions Departaments					
2018.108.9331B.62302	Inv. nova en maquinària, instal·l. i utilitatge Departaments	6.788,50				
2018.109.9230A.12000	Salaris del Grup A1					
2018.109.9230A.12001	Salaris del Grup A2					
2018.109.9230A.12003	Salaris del Grup C1					

**EXERCICIS POSTERIORIS**

**COMPROMISOS DE DESPESA AMB CÀRREC A PRESSUPOSTOS D'EXERCICIS POSTERIORIS**

EXERCICI 2018

APLIC. PRESSUPOSTÀRIA	DESCRIPCIÓ	COMPROMISOS DE DESPESES ADQUIRITS B CÀRREC AL PRESSUPOST DE L'EXERCICI				
		2.019	2.020	2.021	2.022	ANYS SUCCESSIUS
2018.109.9230A.12004	Salaris del Grup C2					
2018.109.9230A.12006	Triennis					
2018.109.9230A.12100	Complement de destí					
2018.109.9230A.12101	Complement específic					
2018.109.9230A.12103	Altres complements					
2018.109.9230A.15000	Productivitat					
2018.109.9230A.15200	Altres incentius					
2018.109.9230A.16000	Seguretat social					
2018.109.9230A.22699	Altres despeses diverses					
2018.109.9231A.12003	Salaris del Grup C1					
2018.109.9231A.12004	Salaris del Grup C2					
2018.109.9231A.12006	Triennis					
2018.109.9231A.12100	Complement de destí					
2018.109.9231A.12101	Complement específic					
2018.109.9231A.12103	Altres complements					
2018.109.9231A.15200	Altres incentius					
2018.109.9231A.16000	Seguretat social					
2018.109.9232A.12000	Salaris del Grup A1					
2018.109.9232A.12001	Salaris del Grup A2					

## EXERCICIS POSTERIORIS

### COMPROMISOS DE DESPESA AMB CÀRREC A PRESSUPOSTOS D'EXERCICIS POSTERIORIS

EXERCICI 2018

APLIC. PRESSUPOSTÀRIA	DESCRIPCIÓ	COMPROMISOS DE DESPESES ADQUIRITS B CÀRREC AL PRESSUPOST DE L'EXERCICI				
		2.019	2.020	2.021	2.022	ANYS SUCCESSIUS
2018.109.9232A.12003	Salaris del Grup C1					
2018.109.9232A.12004	Salaris del Grup C2					
2018.109.9232A.12006	Triennis					
2018.109.9232A.12100	Complement de destí					
2018.109.9232A.12101	Complement específic					
2018.109.9232A.12103	Altres complements					
2018.109.9232A.15200	Altres incentius					
2018.109.9232A.16000	Seguretat social					
2018.109.9232A.22604	Jurídics, contenciosos					
2018.109.9233A.12000	Salaris del Grup A1					
2018.109.9233A.12001	Salaris del Grup A2					
2018.109.9233A.12003	Salaris del Grup C1					
2018.109.9233A.12005	Salaris del Grup E					
2018.109.9233A.12006	Triennis					
2018.109.9233A.12100	Complement de destí					
2018.109.9233A.12101	Complement específic					
2018.109.9233A.12103	Altres complements					
2018.109.9233A.15000	Productivitat					
2018.109.9233A.15200	Altres incentius					



**EXERCICIS POSTERIORIS**

**COMPROMISOS DE DESPESA AMB CÀRREC A PRESSUPOSTOS D'EXERCICIS POSTERIORIS**

EXERCICI 2018

APLIC. PRESSUPOSTÀRIA	DESCRIPCIÓ	COMPROMISOS DE DESPESES ADQUIRITS B CÀRREC AL PRESSUPOST DE L'EXERCICI				
		2.019	2.020	2.021	2.022	ANYS SUCCESSIUS
2018.109.9233A.16000	Seguretat social					
2018.109.9233A.20302	Lloguers de maquinària, instal·lacions Departaments					
2018.109.9233A.21302	Manteniment d'instal·lacions i maquinària Departaments					
2018.109.9233A.22104	Vestuari					
2018.109.9233A.22199	Altres subministraments					
2018.109.9233A.22706	Estudis i treballs tècnics					
2018.109.9234A.12003	Salaris del Grup C1					
2018.109.9234A.12006	Triennis					
2018.109.9234A.12100	Complement de destí					
2018.109.9234A.12101	Complement específic					
2018.109.9234A.12103	Altres complements					
2018.109.9234A.15200	Altres incentius					
2018.109.9234A.16000	Seguretat social					
2018.109.9234A.22699	Altres despeses diverses					
2018.109.9242A.22699	Altres despeses diverses					
2018.109.9242A.22705	Processos electorals					
2018.109.9250B.62302	Inv. nova en maquinària, instal·l. i utilatge Departaments					
2018.109.9250B.62602	Equips per a processos d'informació Departaments					
2018.109.9250B.64002	Despeses en inversions de caràcter immaterial Departaments	475.890,94	124.463,87			

**EXERCICIS POSTERIORIS**

**COMPROMISOS DE DESPESA AMB CÀRREC A PRESSUPOSTOS D'EXERCICIS POSTERIORIS**

EXERCICI 2018

APLIC. PRESSUPOSTÀRIA	DESCRIPCIÓ	COMPROMISOS DE DESPESES ADQUIRITS B CÀRREC AL PRESSUPOST DE L'EXERCICI				
		2.019	2.020	2.021	2.022	ANYS SUCCESSIUS
2018.110.0111A.31000	Interessos					
2018.110.9320B.22100	Energia elèctrica	19.965,00				
2018.110.9320B.22101	Aigua					
2018.110.9320B.22102	Gas	1.000,67				
2018.110.9320B.22201	Comunicacions postals	128.516,16				
2018.110.9320B.2270001	Contractes de neteja	9.908,96				
2018.110.9320B.22799	Altres treballs realitzats per altres empreses i prof.	6.241,66				
2018.110.9320B.25000	Treballs realitzats per Adm.Públiques					
2018.110.9320B.41000	A Organismes Autònoms de l'Entitat Local					
2018.110.9340A.12000	Salari del Grup A1					
2018.110.9340A.12003	Salari del Grup C1					
2018.110.9340A.12004	Salari del Grup C2					
2018.110.9340A.12006	Triennis					
2018.110.9340A.12100	Complement de destí					
2018.110.9340A.12101	Complement específic					
2018.110.9340A.12103	Altres complements					
2018.110.9340A.15000	Productivitat					
2018.110.9340A.15200	Altres incentius					
2018.110.9340A.16000	Seguretat social					

**EXERCICIS POSTERIORIS**

**COMPROMISOS DE DESPESA AMB CÀRREC A PRESSUPOSTOS D'EXERCICIS POSTERIORIS**

EXERCICI 2018

APLIC. PRESSUPOSTÀRIA	DESCRIPCIÓ	COMPROMISOS DE DESPESES ADQUIRITS B CÀRREC AL PRESSUPOST DE L'EXERCICI				
		2.019	2.020	2.021	2.022	ANYS SUCCESSIUS
2018.110.9340A.20302	Lloguers de maquinària, instal·lacions Departaments					
2018.110.9340A.21302	Manteniment d'instal·lacions i maquinària Departaments					
2018.110.9340A.22400	Primes d'assegurances					
2018.110.9340A.22699	Altres despeses diverses					
2018.110.9340A.22708	Serveis de recaptació a favor de l'entitat					
2018.110.9340A.31100	Desp. formalització, mod. i canc. pres. a l'interior					
2018.110.9340A.35200	Interessos de demora					
2018.110.9340A.35900	Altres despeses financeres					
2018.110.9340A.82090	Concessió préstecs a c/t a altres subsectors					
2018.110.9340A.82190	Concessió préstecs a ll/t a altres subsectors					
2018.111.9204A.12000	Salaris del Grup A1					
2018.111.9204A.12003	Salaris del Grup C1					
2018.111.9204A.12006	Triennis					
2018.111.9204A.12100	Complement de destí					
2018.111.9204A.12101	Complement específic					
2018.111.9204A.12103	Altres complements					
2018.111.9204A.15200	Altres incentius					
2018.111.9204A.15300	Complement de dedicació especial					
2018.111.9204A.16000	Seguretat social					

## EXERCICIS POSTERIORIS

### COMPROMISOS DE DESPESA AMB CÀRREC A PRESSUPOSTOS D'EXERCICIS POSTERIORIS

EXERCICI 2018

APLIC. PRESSUPOSTÀRIA	DESCRIPCIÓ	COMPROMISOS DE DESPESES ADQUIRITS B CÀRREC AL PRESSUPOST DE L'EXERCICI				
		2.019	2.020	2.021	2.022	ANYS SUCCESSIUS
2018.111.9204A.21200	Manteniment d'edificis i altres construccions					
2018.111.9204A.21300	Manteniment de maquinària, instal·lacions i utilatge					
2018.111.9204A.22104	Vestuari					
2018.111.9204A.22201	Comunicacions postals					
2018.111.9204B.12001	Salaries del Grup A2					
2018.111.9204B.12004	Salaries del Grup C2					
2018.111.9204B.12005	Salaries del Grup E					
2018.111.9204B.12006	Triennis					
2018.111.9204B.12100	Complement de destí					
2018.111.9204B.12101	Complement específic					
2018.111.9204B.12103	Altres complements					
2018.111.9204B.13100	Laboral temporal					
2018.111.9204B.13102	Altres remuneracions personal laboral temporal					
2018.111.9204B.15000	Productivitat					
2018.111.9204B.15200	Altres incentius					
2018.111.9204B.16000	Seguretat social					
2018.111.9204B.22110	Productes de neteja	5.110,41				
2018.111.9204B.2270001	Contractes de neteja	3.343,53				
2018.111.9204B.22706	Estudis i treballs tècnics					

**EXERCICIS POSTERIORIS**

**COMPROMISOS DE DESPESA AMB CÀRREC A PRESSUPOSTOS D'EXERCICIS POSTERIORIS**

EXERCICI 2018

APLIC. PRESSUPOSTÀRIA	DESCRIPCIÓ	COMPROMISOS DE DESPESES ADQUIRITS B CÀRREC AL PRESSUPOST DE L'EXERCICI				
		2.019	2.020	2.021	2.022	ANYS SUCCESSIUS
2018.111.9204C.12004	Salaris del Grup C2					
2018.111.9204C.12005	Salaris del Grup E					
2018.111.9204C.12006	Triennis					
2018.111.9204C.12100	Complement de destí					
2018.111.9204C.12101	Complement específic					
2018.111.9204C.12103	Altres complements					
2018.111.9204C.15000	Productivitat					
2018.111.9204C.15200	Altres incentius					
2018.111.9204C.15300	Complement de dedicació especial					
2018.111.9204C.16000	Seguretat social					
2018.111.9204D.12003	Salaris del Grup C1					
2018.111.9204D.12004	Salaris del Grup C2					
2018.111.9204D.12006	Triennis					
2018.111.9204D.12100	Complement de destí					
2018.111.9204D.12101	Complement específic					
2018.111.9204D.12103	Altres complements					
2018.111.9204D.15200	Altres incentius					
2018.111.9204D.16000	Seguretat social					
2018.111.9204D.22000	Material d'oficina no inventariable					

**EXERCICIS POSTERIORIS**

**COMPROMISOS DE DESPESA AMB CÀRREC A PRESSUPOSTOS D'EXERCICIS POSTERIORIS**

EXERCICI 2018

APLIC. PRESSUPOSTÀRIA	DESCRIPCIÓ	COMPROMISOS DE DESPESES ADQUIRITS B CÀRREC AL PRESSUPOST DE L'EXERCICI				
		2.019	2.020	2.021	2.022	ANYS SUCCESSIUS
2018.111.9204D.22199	Altres subministraments					
2018.111.9204D.62501	Equips d'oficina					
2018.111.9204D.62504	Mobiliari Serveis Generals					
2018.111.9204D.63203	Inv.repsic. en edificis i altres construccions Urbanisme					
2018.111.9204E.12001	Salari del Grup A2					
2018.111.9204E.12004	Salari del Grup C2					
2018.111.9204E.12006	Triennis					
2018.111.9204E.12100	Complement de destí					
2018.111.9204E.12101	Complement específic					
2018.111.9204E.12103	Altres complements					
2018.111.9204E.13100	Laboral temporal					
2018.111.9204E.13102	Altres remuneracions personal laboral temporal					
2018.111.9204E.15200	Altres incentius					
2018.111.9204E.16000	Seguretat social					
2018.111.9204E.20302	Lloguers de maquinària, instal·lacions Departaments	564,54				
2018.111.9204E.21302	Manteniment d'instal·lacions i maquinària Departaments	30.600,00	15.300,00			
2018.111.9204E.22000	Material d'oficina no inventariable					
2018.111.9204E.22602	Publicitat					
2018.111.9204E.22799	Altres treballs realitzats per altres empreses i prof.	14.800,00				

EXERCICIS POSTERIORIS

COMPROMISOS DE DESPESA AMB CÀRREC A PRESSUPOSTOS D'EXERCICIS POSTERIORIS

EXERCICI 2018

APLIC. PRESSUPOSTÀRIA	DESCRIPCIÓ	COMPROMISOS DE DESPESES ADQUIRITS B CÀRREC AL PRESSUPOST DE L'EXERCICI				
		2.019	2.020	2.021	2.022	ANYS SUCCESSIUS
2018.111.9260B.22002	Material informàtic no inventariable					
2018.111.9331B.63203	Inv.repsic. en edificis i altres construccions Urbanisme					
2018.112.0111A.31000	Interessos	837.844,12	777.386,37	684.931,48	581.477,77	1.355.092,33
2018.112.0111A.91300	Amortització de préstecs a ll/t d'ens de fora del s. públic	14.771.367,17	12.763.122,49	11.600.070,02	10.143.237,53	39.114.153,35
2018.112.0111A.91301	Amortitzacions extraord. préstecs ll/t ens de fora s.p.					
2018.112.9290A.50000	Fons de Contigència d'exec. pressup. Art.31 Llei Org. 2/2012					
2018.112.9310A.12000	Salari del Grup A1					
2018.112.9310A.12001	Salari del Grup A2					
2018.112.9310A.12004	Salari del Grup C2					
2018.112.9310A.12006	Triennis					
2018.112.9310A.12100	Complement de destí					
2018.112.9310A.12101	Complement específic					
2018.112.9310A.12103	Altres complements					
2018.112.9310A.15200	Altres incentius					
2018.112.9310A.16000	Seguretat social					
2018.112.9310A.22699	Altres despeses diverses					
2018.112.9310A.22706	Estudis i treballs tècnics					
2018.112.9310A.86010	Adq.d'acc.f.del sect. públic d'empreses nacionals					
2018.112.9340B.35900	Altres despeses financeres					

**EXERCICIS POSTERIORIS**

**COMPROMISOS DE DESPESA AMB CÀRREC A PRESSUPOSTOS D'EXERCICIS POSTERIORIS**

EXERCICI 2018

APLIC. PRESSUPOSTÀRIA	DESCRIPCIÓ	COMPROMISOS DE DESPESES ADQUIRITS B CÀRREC AL PRESSUPOST DE L'EXERCICI				
		2.019	2.020	2.021	2.022	ANYS SUCCESSIUS
2018.112.9341A.31100	Desp. formalització, mod. i canc. pres. a l'interior					
2018.113.9320A.12000	Salari del Grup A1					
2018.113.9320A.12001	Salari del Grup A2					
2018.113.9320A.12003	Salari del Grup C1					
2018.113.9320A.12004	Salari del Grup C2					
2018.113.9320A.12005	Salari del Grup E					
2018.113.9320A.12006	Triennis					
2018.113.9320A.12100	Complement de destí					
2018.113.9320A.12101	Complement específic					
2018.113.9320A.12103	Altres complements					
2018.113.9320A.14300	Altres personal					
2018.113.9320A.15000	Productivitat					
2018.113.9320A.15200	Altres incentius					
2018.113.9320A.16000	Seguretat social					
2018.113.9320A.48000	A famílies i institucions sense ànim de lucre					
2018.113.9320B.12004	Salari del Grup C2					
2018.113.9320B.12006	Triennis					
2018.113.9320B.12100	Complement de destí					
2018.113.9320B.12101	Complement específic					



**EXERCICIS POSTERIORIS**

**COMPROMISOS DE DESPESA AMB CÀRREC A PRESSUPOSTOS D'EXERCICIS POSTERIORIS**

EXERCICI 2018

APLIC. PRESSUPOSTÀRIA	DESCRIPCIÓ	COMPROMISOS DE DESPESES ADQUIRITS B CÀRREC AL PRESSUPOST DE L'EXERCICI				
		2.019	2.020	2.021	2.022	ANYS SUCCESSIUS
2018.113.9320B.12103	Altres complements					
2018.113.9320B.15200	Altres incentius					
2018.113.9320B.16000	Seguretat social					
2018.113.9320B.21200	Manteniment d'edificis i altres construccions					
2018.113.9320B.21300	Manteniment de maquinària, instal·lacions i utilatge	897,36				
2018.113.9320C.12000	Salari del Grup A1					
2018.113.9320C.12004	Salari del Grup C2					
2018.113.9320C.12005	Salari del Grup E					
2018.113.9320C.12006	Triennis					
2018.113.9320C.12100	Complement de destí					
2018.113.9320C.12101	Complement específic					
2018.113.9320C.12103	Altres complements					
2018.113.9320C.15200	Altres incentius					
2018.113.9320C.16000	Seguretat social					
2018.114.2210A.13001	Hores extraordinàries					
2018.114.2210A.14400	Substitucions i suport					
2018.114.2210A.15100	Gratificacions					
2018.114.2210A.15200	Altres incentius					
2018.114.2210A.15201	Altres incentius al rendiment					

**EXERCICIS POSTERIORIS**

**COMPROMISOS DE DESPESA AMB CÀRREC A PRESSUPOSTOS D'EXERCICIS POSTERIORIS**

EXERCICI 2018

APLIC. PRESSUPOSTÀRIA	DESCRIPCIÓ	COMPROMISOS DE DESPESES ADQUIRITS B CÀRREC AL PRESSUPOST DE L'EXERCICI				
		2.019	2.020	2.021	2.022	ANYS SUCCESSIUS
2018.114.2210A.16000	Seguretat social					
2018.114.2210A.16204	Acció social					
2018.114.2210A.16209	Altres despeses socials					
2018.114.2210A.83000	Concessió de préstecs fora del sector públic a curt termini					
2018.114.2210A.83100	Concessió de préstecs fora del sector públic a llarg termini					
2018.114.9205A.12000	Salaris del Grup A1					
2018.114.9205A.12001	Salaris del Grup A2					
2018.114.9205A.12006	Triennis					
2018.114.9205A.12100	Complement de destí					
2018.114.9205A.12101	Complement específic					
2018.114.9205A.12103	Altres complements					
2018.114.9205A.15200	Altres incentius					
2018.114.9205A.15300	Complement de dedicació especial					
2018.114.9205A.16000	Seguretat social					
2018.114.9205B.12000	Salaris del Grup A1					
2018.114.9205B.12001	Salaris del Grup A2					
2018.114.9205B.12003	Salaris del Grup C1					
2018.114.9205B.12004	Salaris del Grup C2					
2018.114.9205B.12006	Triennis					

**EXERCICIS POSTERIORIS**

**COMPROMISOS DE DESPESA AMB CÀRREC A PRESSUPOSTOS D'EXERCICIS POSTERIORIS**

EXERCICI 2018

APLIC. PRESSUPOSTÀRIA	DESCRIPCIÓ	COMPROMISOS DE DESPESES ADQUIRITS B CÀRREC AL PRESSUPOST DE L'EXERCICI				
		2.019	2.020	2.021	2.022	ANYS SUCCESSIUS
2018.114.9205B.12100	Complement de destí					
2018.114.9205B.12101	Complement específic					
2018.114.9205B.12103	Altres complements					
2018.114.9205B.15000	Productivitat					
2018.114.9205B.15200	Altres incentius					
2018.114.9205B.15300	Complement de dedicació especial					
2018.114.9205B.16000	Seguretat social					
2018.114.9205B.22706	Estudis i treballs tècnics					
2018.114.9205B.22799	Altres treballs realitzats per altres empreses i prof.	48.825,37				
2018.114.9205C.12003	Salari del Grup C1					
2018.114.9205C.12004	Salari del Grup C2					
2018.114.9205C.12006	Triennis					
2018.114.9205C.12100	Complement de destí					
2018.114.9205C.12101	Complement específic					
2018.114.9205C.12103	Altres complements					
2018.114.9205C.15000	Productivitat					
2018.114.9205C.15200	Altres incentius					
2018.114.9205C.16000	Seguretat social					
2018.114.9205C.20200	Lloguers d'edificis i altres construccions					

**EXERCICIS POSTERIORIS**

**COMPROMISOS DE DESPESA AMB CÀRREC A PRESSUPOSTOS D'EXERCICIS POSTERIORIS**

EXERCICI 2018

APLIC. PRESSUPOSTÀRIA	DESCRIPCIÓ	COMPROMISOS DE DESPESES ADQUIRITS B CÀRREC AL PRESSUPOST DE L'EXERCICI				
		2.019	2.020	2.021	2.022	ANYS SUCCESSIUS
2018.114.9205C.20202	Altres lloguers d'edificis departaments					
2018.114.9205C.22101	Aigua					
2018.114.9205C.22102	Gas	400,51				
2018.114.9205C.22799	Altres treballs realitzats per altres empreses i prof.	2.999,00				
2018.114.9205C.48100	Premis, beques i pensions d'estudi i investigació					
2018.114.9205D.12000	Salaries del Grup A1					
2018.114.9205D.12003	Salaries del Grup C1					
2018.114.9205D.12004	Salaries del Grup C2					
2018.114.9205D.12006	Triennis					
2018.114.9205D.12100	Complement de destí					
2018.114.9205D.12101	Complement específic					
2018.114.9205D.12103	Altres complements					
2018.114.9205D.14300	Altre personal					
2018.114.9205D.15000	Productivitat					
2018.114.9205D.15200	Altres incentius					
2018.114.9205D.16000	Seguretat social					
2018.114.9205D.20202	Altres lloguers d'edificis departaments					
2018.114.9205D.22607	Oposicions i proves selectives					
2018.114.9205D.22799	Altres treballs realitzats per altres empreses i prof.					

## EXERCICIS POSTERIORIS

### COMPROMISOS DE DESPESA AMB CÀRREC A PRESSUPOSTOS D'EXERCICIS POSTERIORIS

EXERCICI 2018

APLIC. PRESSUPOSTÀRIA	DESCRIPCIÓ	COMPROMISOS DE DESPESES ADQUIRITS B CÀRREC AL PRESSUPOST DE L'EXERCICI				
		2.019	2.020	2.021	2.022	ANYS SUCCESSIUS
2018.115.9201A.12001	Salaris del Grup A2					
2018.115.9201A.12003	Salaris del Grup C1					
2018.115.9201A.12004	Salaris del Grup C2					
2018.115.9201A.12006	Triennis					
2018.115.9201A.12100	Complement de destí					
2018.115.9201A.12101	Complement específic					
2018.115.9201A.12103	Altres complements					
2018.115.9201A.15000	Productivitat					
2018.115.9201A.15200	Altres incentius					
2018.115.9201A.16000	Seguretat social					
2018.115.9201A.21202	Reparació i manteniment d'edificis Departaments					
2018.115.9201A.21301	Adaptació d'instal·lacions i maquinària					
2018.115.9201A.21900	Altre immobilitzat material					
2018.115.9201A.22199	Altres subministraments					
2018.115.9201A.22706	Estudis i treballs tècnics					
2018.115.9201A.22799	Altres treballs realitzats per altres empreses i prof.					
2018.115.9201A.62200	Inv. nova en edificis i altres construccions					
2018.115.9201A.62302	Inv. nova en maquinària, instal·l. i utilatge Departaments					
2018.115.9201A.63200	Inv. rep. en edificis i altres construccions Espai Públic					

**EXERCICIS POSTERIORIS**

**COMPROMISOS DE DESPESA AMB CÀRREC A PRESSUPOSTOS D'EXERCICIS POSTERIORIS**

EXERCICI 2018

APLIC. PRESSUPOSTÀRIA	DESCRIPCIÓ	COMPROMISOS DE DESPESES ADQUIRITS B CÀRREC AL PRESSUPOST DE L'EXERCICI				
		2.019	2.020	2.021	2.022	ANYS SUCCESSIUS
2018.116.9206A.12000	Salaris del Grup A1					
2018.116.9206A.12001	Salaris del Grup A2					
2018.116.9206A.12003	Salaris del Grup C1					
2018.116.9206A.12006	Triennis					
2018.116.9206A.12100	Complement de destí					
2018.116.9206A.12101	Complement específic					
2018.116.9206A.12103	Altres complements					
2018.116.9206A.15000	Productivitat					
2018.116.9206A.15200	Altres incentius					
2018.116.9206A.16000	Seguretat social					
2018.116.9206A.22706	Estudis i treballs tècnics					
2018.116.9206A.22799	Altres treballs realitzats per altres empreses i prof.					
2018.116.9250A.12000	Salaris del Grup A1					
2018.116.9250A.12001	Salaris del Grup A2					
2018.116.9250A.12003	Salaris del Grup C1					
2018.116.9250A.12004	Salaris del Grup C2					
2018.116.9250A.12005	Salaris del Grup E					
2018.116.9250A.12006	Triennis					
2018.116.9250A.12100	Complement de destí					

**EXERCICIS POSTERIORIS**

**COMPROMISOS DE DESPESA AMB CÀRREC A PRESSUPOSTOS D'EXERCICIS POSTERIORIS**

EXERCICI 2018

APLIC. PRESSUPOSTÀRIA	DESCRIPCIÓ	COMPROMISOS DE DESPESES ADQUIRITS B CÀRREC AL PRESSUPOST DE L'EXERCICI				
		2.019	2.020	2.021	2.022	ANYS SUCCESSIUS
2018.116.9250A.12101	Complement específic					
2018.116.9250A.12103	Altres complements					
2018.116.9250A.13000	Retribucions bàsiques					
2018.116.9250A.13002	Altres remuneracions					
2018.116.9250A.14300	Altre personal					
2018.116.9250A.15000	Productivitat					
2018.116.9250A.15200	Altres incentius					
2018.116.9250A.16000	Seguretat social					
2018.116.9250A.21200	Manteniment d'edificis i altres construccions	190,82				
2018.116.9250A.21300	Manteniment de maquinària, instal·lacions i utilatge	1.193,93				
2018.116.9250A.22100	Energia elèctrica	17.908,00				
2018.116.9250A.22101	Aigua					
2018.116.9250A.22699	Altres despeses diverses					
2018.116.9250A.2270001	Contractes de neteja	23.404,90				
2018.116.9250A.63300	Maquinària, instal·lacions tècniques i utilatge					
2018.117.9260A.21600	Equips per a processos d'informació	258.449,57	169.427,89	94.745,67	88.330,00	
2018.117.9260A.21900	Altre immobilitzat material					
2018.117.9260A.22002	Material informàtic no inventariable					
2018.117.9260A.22200	Serveis de Telecomunicacions	12.620,30				

## EXERCICIS POSTERIORIS

### COMPROMISOS DE DESPESA AMB CÀRREC A PRESSUPOSTOS D'EXERCICIS POSTERIORIS

EXERCICI 2018

APLIC. PRESSUPOSTÀRIA	DESCRIPCIÓ	COMPROMISOS DE DESPESES ADQUIRITS B CÀRREC AL PRESSUPOST DE L'EXERCICI				
		2.019	2.020	2.021	2.022	ANYS SUCCESSIUS
2018.117.9260A.22799	Altres treballs realitzats per altres empreses i prof.					
2018.117.9260A.41000	A Organismes Autònoms de l'Entitat Local					
2018.117.9260A.62300	Inv. nova en maquinària, instal·lacions i utilitatge					
2018.117.9260A.62600	Equips per a processos d'informació					
2018.117.9260A.64100	Despeses en aplicacions informàtiques					
2018.200.9200B.12000	Salari del Grup A1					
2018.200.9200B.12001	Salari del Grup A2					
2018.200.9200B.12004	Salari del Grup C2					
2018.200.9200B.12006	Triennis					
2018.200.9200B.12100	Complement de destí					
2018.200.9200B.12101	Complement específic					
2018.200.9200B.12103	Altres complements					
2018.200.9200B.15000	Productivitat					
2018.200.9200B.15200	Altres incentius					
2018.200.9200B.16000	Seguretat social					
2018.200.9200B.22000	Material d'oficina no inventariable					
2018.200.9200B.22001	Premsa, revistes, llibres i altres publicacions					
2018.200.9200B.22199	Altres subministraments					
2018.200.9200B.22601	Atencions protocol·làries i representatives					



**EXERCICIS POSTERIORIS**

**COMPROMISOS DE DESPESA AMB CÀRREC A PRESSUPOSTOS D'EXERCICIS POSTERIORIS**

EXERCICI 2018

APLIC. PRESSUPOSTÀRIA	DESCRIPCIÓ	COMPROMISOS DE DESPESES ADQUIRITS B CÀRREC AL PRESSUPOST DE L'EXERCICI				
		2.019	2.020	2.021	2.022	ANYS SUCCESSIUS
2018.200.9200B.22602	Publicitat					
2018.200.9200B.2260200	Difusió d'activitats					
2018.200.9200B.2260202	Publicacions					
2018.200.9200B.22699	Altres despeses diverses					
2018.200.9200B.22706	Estudis i treballs tècnics					
2018.200.9200B.22799	Altres treballs realitzats per altres empreses i prof.					
2018.200.9200B.23001	Dietes membres corporació					
2018.200.9200B.23010	Dietes del personal directiu					
2018.200.9200B.23020	Dietes personal no directiu					
2018.200.9200B.23100	Locomoció dels membres dels òrgans de govern					
2018.200.9200B.23110	Del personal directiu					
2018.200.9200B.23120	Del personal no directiu					
2018.200.9200E.11000	Retribucions bàsiques					
2018.200.9200E.16000	Seguretat social					
2018.201.3200A.12000	Salari del Grup A1					
2018.201.3200A.12001	Salari del Grup A2					
2018.201.3200A.12003	Salari del Grup C1					
2018.201.3200A.12004	Salari del Grup C2					
2018.201.3200A.12006	Triennis					

**EXERCICIS POSTERIORIS**

**COMPROMISOS DE DESPESA AMB CÀRREC A PRESSUPOSTOS D'EXERCICIS POSTERIORIS**

EXERCICI 2018

APLIC. PRESSUPOSTÀRIA	DESCRIPCIÓ	COMPROMISOS DE DESPESES ADQUIRITS B CÀRREC AL PRESSUPOST DE L'EXERCICI				
		2.019	2.020	2.021	2.022	ANYS SUCCESSIUS
2018.201.3200A.12100	Complement de destí					
2018.201.3200A.12101	Complement específic					
2018.201.3200A.12103	Altres complements					
2018.201.3200A.15000	Productivitat					
2018.201.3200A.15200	Altres incentius					
2018.201.3200A.15300	Complement de dedicació especial					
2018.201.3200A.16000	Seguretat social					
2018.201.3200A.21900	Altre immobilitzat material					
2018.201.3200A.22001	Prensa, revistes, llibres i altres publicacions					
2018.201.3200A.22100	Energia elèctrica	14.399,00				
2018.201.3200A.22101	Aigua					
2018.201.3200A.22199	Altres subministraments					
2018.201.3200A.22200	Serveis de Telecomunicacions	4.066,81				
2018.201.3200A.22201	Comunicacions postals	300,00	125,00			
2018.201.3200A.22699	Altres despeses diverses	1.000,00				
2018.201.3200A.2270001	Contractes de neteja					
2018.201.3200A.22799	Altres treballs realitzats per altres empreses i prof.					
2018.201.3200A.48300	Subvencions i aportacions institucionals					
2018.201.3230A.12000	Salaries del Grup A1					

**EXERCICIS POSTERIORIS**

**COMPROMISOS DE DESPESA AMB CÀRREC A PRESSUPOSTOS D'EXERCICIS POSTERIORIS**

EXERCICI 2018

APLIC. PRESSUPOSTÀRIA	DESCRIPCIÓ	COMPROMISOS DE DESPESES ADQUIRITS B CÀRREC AL PRESSUPOST DE L'EXERCICI				
		2.019	2.020	2.021	2.022	ANYS SUCCESSIUS
2018.201.3230A.12001	Salaris del Grup A2					
2018.201.3230A.12003	Salaris del Grup C1					
2018.201.3230A.12004	Salaris del Grup C2					
2018.201.3230A.12005	Salaris del Grup E					
2018.201.3230A.12006	Triennis					
2018.201.3230A.12100	Complement de destí					
2018.201.3230A.12101	Complement específic					
2018.201.3230A.12103	Altres complements					
2018.201.3230A.13000	Retribucions bàsiques					
2018.201.3230A.13002	Altres remuneracions					
2018.201.3230A.14300	Altre personal					
2018.201.3230A.15000	Productivitat					
2018.201.3230A.15200	Altres incentius					
2018.201.3230A.15300	Complement de dedicació especial					
2018.201.3230A.16000	Seguretat social					
2018.201.3230A.20300	Lloguers de maquinària, instal·lacions i utilitatge					
2018.201.3230A.21200	Manteniment d'edificis i altres construccions	1.486,29				
2018.201.3230A.21202	Reparació i manteniment d'edificis Departaments					
2018.201.3230A.21203	Conservació i reparacions edificis Departaments					

**EXERCICIS POSTERIORIS**

**COMPROMISOS DE DESPESA AMB CÀRREC A PRESSUPOSTOS D'EXERCICIS POSTERIORIS**

EXERCICI 2018

APLIC. PRESSUPOSTÀRIA	DESCRIPCIÓ	COMPROMISOS DE DESPESES ADQUIRITS B CÀRREC AL PRESSUPOST DE L'EXERCICI				
		2.019	2.020	2.021	2.022	ANYS SUCCESSIUS
2018.201.3230A.21300	Manteniment de maquinària, instal·lacions i utilatge	43.909,62	2.029,35			
2018.201.3230A.21301	Adaptació d'instal·lacions i maquinària					
2018.201.3230A.21900	Altres immobilitzats materials					
2018.201.3230A.22100	Energia elèctrica	266.164,91				
2018.201.3230A.22101	Aigua					
2018.201.3230A.22102	Gas	360.000,41				
2018.201.3230A.22104	Vestuari					
2018.201.3230A.2270001	Contractes de neteja	2.439.587,08				
2018.201.3230A.22706	Estudis i treballs tècnics					
2018.201.3230A.62200	Inv. nova en edificis i altres construccions					
2018.201.3230A.62302	Inv. nova en maquinària, instal·l. i utilatge Departaments					
2018.201.3230A.62303	Inv. nova en maquin., instal·lacions i utilatge Urbanisme					
2018.201.3230A.62502	Mobiliari Departaments					
2018.201.3230A.62503	Mobiliari Urbanisme					
2018.201.3230A.63200	Inv. rep. en edificis i altres construccions Espai Públic					
2018.201.3230A.63201	Edificis i altres construccions					
2018.201.3230A.63203	Inv.repsic. en edificis i altres construccions Urbanisme					
2018.201.3230A.63300	Maquinària, instal·lacions tècniques i utilatge					
2018.201.3230B.12001	Salaries del Grup A2					

**EXERCICIS POSTERIORIS**

**COMPROMISOS DE DESPESA AMB CÀRREC A PRESSUPOSTOS D'EXERCICIS POSTERIORIS**

EXERCICI 2018

APLIC. PRESSUPOSTÀRIA	DESCRIPCIÓ	COMPROMISOS DE DESPESES ADQUIRITS B CÀRREC AL PRESSUPOST DE L'EXERCICI				
		2.019	2.020	2.021	2.022	ANYS SUCCESSIUS
2018.201.3230B.12004	Salari del Grup C2					
2018.201.3230B.12006	Triennis					
2018.201.3230B.12100	Complement de destí					
2018.201.3230B.12101	Complement específic					
2018.201.3230B.12103	Altres complements					
2018.201.3230B.15000	Productivitat					
2018.201.3230B.15200	Altres incentius					
2018.201.3230B.16000	Seguretat social					
2018.201.3230B.21200	Manteniment d'edificis i altres construccions	190,82				
2018.201.3230B.21202	Reparació i manteniment d'edificis Departaments					
2018.201.3230B.21300	Manteniment de maquinària, instal·lacions i utilitatge	9.870,96				
2018.201.3230B.21301	Adaptació d'instal·lacions i maquinària					
2018.201.3230B.22100	Energia elèctrica	59.895,00				
2018.201.3230B.22101	Aigua					
2018.201.3230B.22102	Gas	38.001,26				
2018.201.3230B.22606	Reunions, conferències i cursos					
2018.201.3230B.22699	Altres despeses diverses					
2018.201.3230B.22706	Estudis i treballs tècnics					
2018.201.3230B.22799	Altres treballs realitzats per altres empreses i prof.	4.813.795,85	3.063.324,63			

**EXERCICIS POSTERIORIS**

**COMPROMISOS DE DESPESA AMB CÀRREC A PRESSUPOSTOS D'EXERCICIS POSTERIORIS**

EXERCICI 2018

APLIC. PRESSUPOSTÀRIA	DESCRIPCIÓ	COMPROMISOS DE DESPESES ADQUIRITS B CÀRREC AL PRESSUPOST DE L'EXERCICI				
		2.019	2.020	2.021	2.022	ANYS SUCCESSIUS
2018.201.3230B.47900	Transferències corrents a empreses privades					
2018.201.3230B.48100	Premis, beques i pensions d'estudi i investigació					
2018.201.3230B.62200	Inv. nova en edificis i altres construccions					
2018.201.3230B.62302	Inv. nova en maquinària, instal·l. i utilatge Departaments					
2018.201.3230B.62502	Mobiliari Departaments					
2018.201.3230B.63200	Inv. rep. en edificis i altres construccions Espai Públic					
2018.201.3230B.63300	Maquinària, instal·lacions tècniques i utilatge					
2018.201.3240A.12004	Salari del Grup C2					
2018.201.3240A.12005	Salari del Grup E					
2018.201.3240A.12006	Triennis					
2018.201.3240A.12100	Complement de destí					
2018.201.3240A.12101	Complement específic					
2018.201.3240A.12103	Altres complements					
2018.201.3240A.13000	Retribucions bàsiques					
2018.201.3240A.13002	Altres remuneracions					
2018.201.3240A.13100	Laboral temporal					
2018.201.3240A.13102	Altres remuneracions personal laboral temporal					
2018.201.3240A.15000	Productivitat					
2018.201.3240A.15200	Altres incentius					

**EXERCICIS POSTERIORIS**

**COMPROMISOS DE DESPESA AMB CÀRREC A PRESSUPOSTOS D'EXERCICIS POSTERIORIS**

EXERCICI 2018

APLIC. PRESSUPOSTÀRIA	DESCRIPCIÓ	COMPROMISOS DE DESPESES ADQUIRITS B CÀRREC AL PRESSUPOST DE L'EXERCICI				
		2.019	2.020	2.021	2.022	ANYS SUCCESSIUS
2018.201.3240A.16000	Seguretat social					
2018.201.3240A.21200	Manteniment d'edificis i altres construccions					
2018.201.3240A.21300	Manteniment de maquinària, instal·lacions i utilatge	1.193,93				
2018.201.3240A.21302	Manteniment d'instal·lacions i maquinària Departaments					
2018.201.3240A.21600	Equips per a processos d'informació					
2018.201.3240A.21900	Altres immobilitzat material					
2018.201.3240A.22000	Material d'oficina no inventariable					
2018.201.3240A.22001	Premsa, revistes, llibres i altres publicacions					
2018.201.3240A.22101	Aigua					
2018.201.3240A.22102	Gas	30.000,74				
2018.201.3240A.22199	Altres subministraments					
2018.201.3240A.22300	Transports					
2018.201.3240A.22602	Publicitat					
2018.201.3240A.22606	Reunions, conferències i cursos					
2018.201.3240A.22699	Altres despeses diverses	1.638,00				
2018.201.3240A.2270001	Contractes de neteja	25.076,67				
2018.201.3240A.22706	Estudis i treballs tècnics					
2018.201.3240A.22799	Altres treballs realitzats per altres empreses i prof.					
2018.201.3240A.62302	Inv. nova en maquinària, instal·l. i utilatge Departaments					

## EXERCICIS POSTERIORIS

### COMPROMISOS DE DESPESA AMB CÀRREC A PRESSUPOSTOS D'EXERCICIS POSTERIORIS

EXERCICI 2018

APLIC. PRESSUPOSTÀRIA	DESCRIPCIÓ	COMPROMISOS DE DESPESES ADQUIRITS B CÀRREC AL PRESSUPOST DE L'EXERCICI				
		2.019	2.020	2.021	2.022	ANYS SUCCESSIUS
2018.201.3240A.62502	Mobiliari Departaments					
2018.201.3240A.62602	Equips per a processos d'informació Departaments					
2018.201.3240A.63300	Maquinària, instal·lacions tècniques i utillatge					
2018.201.3240B.12000	Salari del Grup A1					
2018.201.3240B.12001	Salari del Grup A2					
2018.201.3240B.12003	Salari del Grup C1					
2018.201.3240B.12005	Salari del Grup E					
2018.201.3240B.12006	Triennis					
2018.201.3240B.12100	Complement de destí					
2018.201.3240B.12101	Complement específic					
2018.201.3240B.12103	Altres complements					
2018.201.3240B.13000	Retribucions bàsiques					
2018.201.3240B.13002	Altres remuneracions					
2018.201.3240B.13100	Laboral temporal					
2018.201.3240B.13102	Altres remuneracions personal laboral temporal					
2018.201.3240B.14300	Altres personal					
2018.201.3240B.15000	Productivitat					
2018.201.3240B.15200	Altres incentius					
2018.201.3240B.15300	Complement de dedicació especial					



**EXERCICIS POSTERIORIS**

**COMPROMISOS DE DESPESA AMB CÀRREC A PRESSUPOSTOS D'EXERCICIS POSTERIORIS**

EXERCICI 2018

APLIC. PRESSUPOSTÀRIA	DESCRIPCIÓ	COMPROMISOS DE DESPESES ADQUIRITS B CÀRREC AL PRESSUPOST DE L'EXERCICI				
		2.019	2.020	2.021	2.022	ANYS SUCCESSIUS
2018.201.3240B.16000	Seguretat social					
2018.201.3240B.20200	Lloguers d'edificis i altres construccions					
2018.201.3240B.20202	Altres lloguers d'edificis departaments					
2018.201.3240B.21200	Manteniment d'edificis i altres construccions	381,64				
2018.201.3240B.21202	Reparació i manteniment d'edificis Departaments					
2018.201.3240B.21300	Manteniment de maquinària, instal·lacions i utilatge	2.091,29				
2018.201.3240B.21302	Manteniment d'instal·lacions i maquinària Departaments					
2018.201.3240B.21600	Equips per a processos d'informació					
2018.201.3240B.21900	Altre immobilitzat material					
2018.201.3240B.22000	Material d'oficina no inventariable					
2018.201.3240B.22001	Prensa, revistes, llibres i altres publicacions					
2018.201.3240B.22100	Energia elèctrica	6.776,00				
2018.201.3240B.22101	Aigua					
2018.201.3240B.22102	Gas					
2018.201.3240B.22199	Altres subministraments					
2018.201.3240B.22300	Transports					
2018.201.3240B.22400	Primes d'assegurances					
2018.201.3240B.22606	Reunions, conferències i cursos					
2018.201.3240B.22699	Altres despeses diverses					

**EXERCICIS POSTERIORIS**

**COMPROMISOS DE DESPESA AMB CÀRREC A PRESSUPOSTOS D'EXERCICIS POSTERIORIS**

EXERCICI 2018

APLIC. PRESSUPOSTÀRIA	DESCRIPCIÓ	COMPROMISOS DE DESPESES ADQUIRITS B CÀRREC AL PRESSUPOST DE L'EXERCICI				
		2.019	2.020	2.021	2.022	ANYS SUCCESSIUS
2018.201.3240B.2270001	Contractes de neteja	8.311,78				
2018.201.3240B.22799	Altres treballs realitzats per altres empreses i prof.					
2018.201.3240B.48100	Premis, beques i pensions d'estudi i investigació					
2018.201.3240B.62203	Inv.nova edificis i altres construccions Urbanisme					
2018.201.3240B.62302	Inv. nova en maquinària, instal·l. i utilitatge Departaments					
2018.201.3240B.63203	Inv.repsic. en edificis i altres construccions Urbanisme					
2018.201.3240B.63300	Maquinària, instal·lacions tècniques i utilitatge					
2018.201.3240D.21200	Manteniment d'edificis i altres construccions					
2018.201.3240D.21300	Manteniment de maquinària, instal·lacions i utilitatge	1.794,72				
2018.201.3240D.22100	Energia elèctrica	4.598,00				
2018.201.3240D.22101	Aigua					
2018.201.3240D.22102	Gas	4.999,72				
2018.201.3240D.22699	Altres despeses diverses					
2018.201.3240D.22799	Altres treballs realitzats per altres empreses i prof.					
2018.201.3240D.63300	Maquinària, instal·lacions tècniques i utilitatge					
2018.201.3260A.12000	Salari del Grup A1					
2018.201.3260A.12001	Salari del Grup A2					
2018.201.3260A.12003	Salari del Grup C1					
2018.201.3260A.12004	Salari del Grup C2					

**EXERCICIS POSTERIORIS**

**COMPROMISOS DE DESPESA AMB CÀRREC A PRESSUPOSTOS D'EXERCICIS POSTERIORIS**

EXERCICI 2018

APLIC. PRESSUPOSTÀRIA	DESCRIPCIÓ	COMPROMISOS DE DESPESES ADQUIRITS B CÀRREC AL PRESSUPOST DE L'EXERCICI				
		2.019	2.020	2.021	2.022	ANYS SUCCESSIUS
2018.201.3260A.12006	Triennis					
2018.201.3260A.12100	Complement de destí					
2018.201.3260A.12101	Complement específic					
2018.201.3260A.12103	Altres complements					
2018.201.3260A.14300	Altre personal					
2018.201.3260A.15000	Productivitat					
2018.201.3260A.15200	Altres incentius					
2018.201.3260A.16000	Seguretat social					
2018.201.3260A.22706	Estudis i treballs tècnics					
2018.201.3261A.12001	Salari del Grup A2					
2018.201.3261A.12006	Triennis					
2018.201.3261A.12100	Complement de destí					
2018.201.3261A.12101	Complement específic					
2018.201.3261A.12103	Altres complements					
2018.201.3261A.13100	Laboral temporal					
2018.201.3261A.13102	Altres remuneracions personal laboral temporal					
2018.201.3261A.15000	Productivitat					
2018.201.3261A.15200	Altres incentius					
2018.201.3261A.15300	Complement de dedicació especial					

**EXERCICIS POSTERIORIS**

**COMPROMISOS DE DESPESA AMB CÀRREC A PRESSUPOSTOS D'EXERCICIS POSTERIORIS**

EXERCICI 2018

APLIC. PRESSUPOSTÀRIA	DESCRIPCIÓ	COMPROMISOS DE DESPESES ADQUIRITS B CÀRREC AL PRESSUPOST DE L'EXERCICI				
		2.019	2.020	2.021	2.022	ANYS SUCCESSIUS
2018.201.3261A.16000	Seguretat social					
2018.201.3261A.22300	Transports					
2018.201.3261A.22699	Altres despeses diverses	10.369,60				
2018.201.3261A.2270001	Contractes de neteja					
2018.201.3261A.22799	Altres treballs realitzats per altres empreses i prof.					
2018.201.3261A.48200	Transf. corrents institucions sense ànim de lucre	48.068,76				
2018.201.3261A.48900	Altres transferències					
2018.201.3261A.60902	Altre inv. nova infrast. i béns d'ús general Departaments					
2018.201.3261A.60903	Altre inv. nova infrast. i béns d'ús general Urbanisme					
2018.201.3261A.61900	Altres inv.de rep. en infrast.i béns destin. d'ús general					
2018.201.3261A.62302	Inv. nova en maquinària, instal·l. i utilatge Departaments					
2018.201.3261A.62303	Inv. nova en maquin., instal·lacions i utilatge Urbanisme					
2018.201.3261A.63203	Inv.repsic. en edificis i altres construccions Urbanisme					
2018.201.3262A.12000	Salari del Grup A1					
2018.201.3262A.12001	Salari del Grup A2					
2018.201.3262A.12003	Salari del Grup C1					
2018.201.3262A.12004	Salari del Grup C2					
2018.201.3262A.12006	Triennis					
2018.201.3262A.12100	Complement de destí					

## EXERCICIS POSTERIORIS

### COMPROMISOS DE DESPESA AMB CÀRREC A PRESSUPOSTOS D'EXERCICIS POSTERIORIS

EXERCICI 2018

APLIC. PRESSUPOSTÀRIA	DESCRIPCIÓ	COMPROMISOS DE DESPESES ADQUIRITS B CÀRREC AL PRESSUPOST DE L'EXERCICI				
		2.019	2.020	2.021	2.022	ANYS SUCCESSIUS
2018.201.3262A.12101	Complement específic					
2018.201.3262A.12103	Altres complements					
2018.201.3262A.13100	Laboral temporal					
2018.201.3262A.13102	Altres remuneracions personal laboral temporal					
2018.201.3262A.15000	Productivitat					
2018.201.3262A.15200	Altres incentius					
2018.201.3262A.15300	Complement de dedicació especial					
2018.201.3262A.16000	Seguretat social					
2018.201.3262A.22300	Transports					
2018.201.3262A.22606	Reunions, conferències i cursos					
2018.201.3262A.22699	Altres despeses diverses	7.088,34				
2018.201.3262A.22799	Altres treballs realitzats per altres empreses i prof.					
2018.201.3262A.48100	Premis, beques i pensions d'estudi i investigació					
2018.201.3262A.48200	Transf. corrents institucions sense ànim de lucre	16.000,00				
2018.201.3262A.48900	Altres transferències					
2018.202.3264A.22100	Energia elèctrica	6.776,00				
2018.202.3264A.22101	Aigua					
2018.202.3264A.2270001	Contractes de neteja	14.912,21				
2018.202.3264A.46700	A Consorcis					

**EXERCICIS POSTERIORIS**

**COMPROMISOS DE DESPESA AMB CÀRREC A PRESSUPOSTOS D'EXERCICIS POSTERIORIS**

EXERCICI 2018

APLIC. PRESSUPOSTÀRIA	DESCRIPCIÓ	COMPROMISOS DE DESPESES ADQUIRITS B CÀRREC AL PRESSUPOST DE L'EXERCICI				
		2.019	2.020	2.021	2.022	ANYS SUCCESSIUS
2018.202.3300A.12000	Salaris del Grup A1					
2018.202.3300A.12001	Salaris del Grup A2					
2018.202.3300A.12003	Salaris del Grup C1					
2018.202.3300A.12004	Salaris del Grup C2					
2018.202.3300A.12006	Triennis					
2018.202.3300A.12100	Complement de destí					
2018.202.3300A.12101	Complement específic					
2018.202.3300A.12103	Altres complements					
2018.202.3300A.15200	Altres incentius					
2018.202.3300A.16000	Seguretat social					
2018.202.3300A.21200	Manteniment d'edificis i altres construccions					
2018.202.3300A.21300	Manteniment de maquinària, instal·lacions i utilatge	897,36				
2018.202.3300A.21600	Equips per a processos d'informació					
2018.202.3300A.21602	Equips per a processos d'informació. Departaments					
2018.202.3300A.21900	Altre immobilitzat material					
2018.202.3300A.22104	Vestuari					
2018.202.3300A.22199	Altres subministraments					
2018.202.3300A.22201	Comunicacions postals	187,50	78,13			
2018.202.3300A.22602	Publicitat	500,00				

## EXERCICIS POSTERIORIS

### COMPROMISOS DE DESPESA AMB CÀRREC A PRESSUPOSTOS D'EXERCICIS POSTERIORIS

EXERCICI 2018

APLIC. PRESSUPOSTÀRIA	DESCRIPCIÓ	COMPROMISOS DE DESPESES ADQUIRITS B CÀRREC AL PRESSUPOST DE L'EXERCICI				
		2.019	2.020	2.021	2.022	ANYS SUCCESSIUS
2018.202.3300A.22699	Altres despeses diverses					
2018.202.3300A.2270001	Contractes de neteja	26.429,39				
2018.202.3300A.22706	Estudis i treballs tècnics					
2018.202.3300A.22799	Altres treballs realitzats per altres empreses i prof.					
2018.202.3321A.12001	Salaries del Grup A2					
2018.202.3321A.12003	Salaries del Grup C1					
2018.202.3321A.12004	Salaries del Grup C2					
2018.202.3321A.12005	Salaries del Grup E					
2018.202.3321A.12006	Triennis					
2018.202.3321A.12100	Complement de destí					
2018.202.3321A.12101	Complement específic					
2018.202.3321A.12103	Altres complements					
2018.202.3321A.14300	Altre personal					
2018.202.3321A.15200	Altres incentius					
2018.202.3321A.16000	Seguretat social					
2018.202.3321A.21200	Manteniment d'edificis i altres construccions					
2018.202.3321A.21300	Manteniment de maquinària, instal·lacions i utilitatge	7.163,59				
2018.202.3321A.21301	Adaptació d'instal·lacions i maquinària					
2018.202.3321A.21302	Manteniment d'instal·lacions i maquinària Departaments					

**EXERCICIS POSTERIORIS**

**COMPROMISOS DE DESPESA AMB CÀRREC A PRESSUPOSTOS D'EXERCICIS POSTERIORIS**

EXERCICI 2018

APLIC. PRESSUPOSTÀRIA	DESCRIPCIÓ	COMPROMISOS DE DESPESES ADQUIRITS B CÀRREC AL PRESSUPOST DE L'EXERCICI				
		2.019	2.020	2.021	2.022	ANYS SUCCESSIUS
2018.202.3321A.21600	Mant. equips per a processos informació					
2018.202.3321A.21900	Altres immobilitzat material					
2018.202.3321A.22000	Material d'oficina no inventariable					
2018.202.3321A.22001	Prensa, revistes, llibres i altres publicacions					
2018.202.3321A.22100	Energia elèctrica	164.923,00				
2018.202.3321A.22101	Aigua					
2018.202.3321A.22199	Altres subministraments	200,00				
2018.202.3321A.22602	Publicitat	2.000,00				
2018.202.3321A.22606	Reunions, conferències i cursos	11.708,00				
2018.202.3321A.22609	Activitats culturals	28.755,77				
2018.202.3321A.22699	Altres despeses diverses	1.200,01				
2018.202.3321A.2270001	Contractes de neteja	122.156,96				
2018.202.3321A.22701	Seguretat					
2018.202.3321A.22706	Estudis i treballs tècnics					
2018.202.3321A.22799	Altres treballs realitzats per altres empreses i prof.					
2018.202.3321A.48100	Premis, beques i pensions d'estudi i investigació					
2018.202.3321A.48200	Transf. corrents institucions sense ànim de lucre					
2018.202.3321A.62203	Inv. nova en edificis i altres construccions Urbanisme					
2018.202.3321A.62302	Inv. nova en maquinària, instal·l. i utilitatge Departaments					



**EXERCICIS POSTERIORIS**

**COMPROMISOS DE DESPESA AMB CÀRREC A PRESSUPOSTOS D'EXERCICIS POSTERIORIS**

EXERCICI 2018

APLIC. PRESSUPOSTÀRIA	DESCRIPCIÓ	COMPROMISOS DE DESPESES ADQUIRITS B CÀRREC AL PRESSUPOST DE L'EXERCICI				
		2.019	2.020	2.021	2.022	ANYS SUCCESSIUS
2018.202.3321A.62303	Inv. nova en maquin., instal·lacions i utilatge Urbanisme					
2018.202.3321A.62502	Mobiliari Departaments					
2018.202.3321A.62602	Equips per a processos d'informació Departaments					
2018.202.3321A.62901	Altres inv. noves assoc. al funcionament op. dels serveis					
2018.202.3321A.63203	Inv.repsic. en edificis i altres construccions Urbanisme					
2018.202.3321A.63300	Maquinària, instal·lacions tècniques i utilatge					
2018.202.3322A.12004	Salari del Grup C2					
2018.202.3322A.12006	Triennis					
2018.202.3322A.12100	Complement de destí					
2018.202.3322A.12101	Complement específic					
2018.202.3322A.12103	Altres complements					
2018.202.3322A.15200	Altres incentius					
2018.202.3322A.16000	Seguretat social					
2018.202.3322A.21200	Manteniment d'edificis i altres construccions	341,46				
2018.202.3322A.21300	Manteniment de maquinària, instal·lacions i utilatge	1.193,93				
2018.202.3322A.41000	A Organismes Autònoms de l'Entitat Local					
2018.202.3322A.62901	Altres inv. noves assoc. al funcionament op. dels serveis					
2018.202.3322A.63300	Maquinària, instal·lacions tècniques i utilatge					
2018.202.3330A.12003	Salari del Grup C1					

**EXERCICIS POSTERIORIS**

**COMPROMISOS DE DESPESA AMB CÀRREC A PRESSUPOSTOS D'EXERCICIS POSTERIORIS**

EXERCICI 2018

APLIC. PRESSUPOSTÀRIA	DESCRIPCIÓ	COMPROMISOS DE DESPESES ADQUIRITS B CÀRREC AL PRESSUPOST DE L'EXERCICI				
		2.019	2.020	2.021	2.022	ANYS SUCCESSIUS
2018.202.3330A.12004	Salari del Grup C2					
2018.202.3330A.12005	Salari del Grup E					
2018.202.3330A.12006	Triennis					
2018.202.3330A.12100	Complement de destí					
2018.202.3330A.12101	Complement específic					
2018.202.3330A.12103	Altres complements					
2018.202.3330A.13100	Laboral temporal					
2018.202.3330A.13102	Altres remuneracions personal laboral temporal					
2018.202.3330A.15000	Productivitat					
2018.202.3330A.15200	Altres incentius					
2018.202.3330A.16000	Seguretat social					
2018.202.3330A.20300	Lloguers de maquinària, instal·lacions i utilitatge					
2018.202.3330A.21200	Manteniment d'edificis i altres construccions	1.556,66				
2018.202.3330A.21300	Manteniment de maquinària, instal·lacions i utilitatge	7.163,59				
2018.202.3330A.21301	Adaptació d'instal·lacions i maquinària					
2018.202.3330A.21302	Manteniment d'instal·lacions i maquinària Departaments					
2018.202.3330A.21600	Equips per a processos d'informació					
2018.202.3330A.21900	Altre immobilitzat material					
2018.202.3330A.22100	Energia elèctrica	174.893,40				

**EXERCICIS POSTERIORIS**

**COMPROMISOS DE DESPESA AMB CÀRREC A PRESSUPOSTOS D'EXERCICIS POSTERIORIS**

EXERCICI 2018

APLIC. PRESSUPOSTÀRIA	DESCRIPCIÓ	COMPROMISOS DE DESPESES ADQUIRITS B CÀRREC AL PRESSUPOST DE L'EXERCICI				
		2.019	2.020	2.021	2.022	ANYS SUCCESSIUS
2018.202.3330A.22101	Aigua					
2018.202.3330A.22102	Gas	49.999,62				
2018.202.3330A.22103	Combustibles i carburants	3.666,67	333,33			
2018.202.3330A.22199	Altres subministraments					
2018.202.3330A.22200	Serveis de Telecomunicacions	4.066,81				
2018.202.3330A.22699	Altres despeses diverses					
2018.202.3330A.2270001	Contractes de neteja	86.367,96				
2018.202.3330A.22799	Altres treballs realitzats per altres empreses i prof.					
2018.202.3330A.41000	A Organismes Autònoms de l'Entitat Local					
2018.202.3330A.62203	Inv.nova edificis i altres construccions Urbanisme					
2018.202.3330A.62302	Inv. nova en maquinària, instal·l. i utilitatge Departaments					
2018.202.3330A.62303	Inv. nova en maquin., instal·lacions i utilitatge Urbanisme					
2018.202.3330A.62502	Mobiliari Departaments					
2018.202.3330A.62504	Mobiliari Serveis Generals					
2018.202.3330A.63203	Inv.repsic. en edificis i altres construccions Urbanisme					
2018.202.3330A.63300	Maquinària, instal·lacions tècniques i utilitatge					
2018.202.3340A.12000	Salaris del Grup A1					
2018.202.3340A.12001	Salaris del Grup A2					
2018.202.3340A.12003	Salaris del Grup C1					

**EXERCICIS POSTERIORIS**

**COMPROMISOS DE DESPESA AMB CÀRREC A PRESSUPOSTOS D'EXERCICIS POSTERIORIS**

EXERCICI 2018

APLIC. PRESSUPOSTÀRIA	DESCRIPCIÓ	COMPROMISOS DE DESPESES ADQUIRITS B CÀRREC AL PRESSUPOST DE L'EXERCICI				
		2.019	2.020	2.021	2.022	ANYS SUCCESSIUS
2018.202.3340A.12004	Salari del Grup C2					
2018.202.3340A.12006	Triennis					
2018.202.3340A.12100	Complement de destí					
2018.202.3340A.12101	Complement específic					
2018.202.3340A.12103	Altres complements					
2018.202.3340A.15200	Altres incentius					
2018.202.3340A.15300	Complement de dedicació especial					
2018.202.3340A.16000	Seguretat social					
2018.202.3340A.20202	Altres lloguers d'edificis departaments					
2018.202.3340A.20502	Lloguers de mobiliari i estris Departaments					
2018.202.3340A.20800	Arrendaments d'altre immobilitzat material	5.000,00				
2018.202.3340A.22199	Altres subministraments	1.999,51				
2018.202.3340A.22400	Primes d'assegurances					
2018.202.3340A.22602	Publicitat					
2018.202.3340A.22609	Altres despeses	319.665,77				
2018.202.3340A.22699	Altres despeses diverses					
2018.202.3340A.22706	Estudis i treballs tècnics					
2018.202.3340A.22799	Altres treballs realitzats per altres empreses i prof.					
2018.202.3340A.47900	Transferències corrents a empreses privades					

**EXERCICIS POSTERIORIS**

**COMPROMISOS DE DESPESA AMB CÀRREC A PRESSUPOSTOS D'EXERCICIS POSTERIORIS**

EXERCICI 2018

APLIC. PRESSUPOSTÀRIA	DESCRIPCIÓ	COMPROMISOS DE DESPESES ADQUIRITS B CÀRREC AL PRESSUPOST DE L'EXERCICI				
		2.019	2.020	2.021	2.022	ANYS SUCCESSIUS
2018.202.3340A.48100	Premis, beques i pensions d'estudi i investigació					
2018.202.3340A.48200	Transf. corrents institucions sense ànim de lucre					
2018.202.3340B.12003	Salari del Grup C1					
2018.202.3340B.12004	Salari del Grup C2					
2018.202.3340B.12006	Triennis					
2018.202.3340B.12100	Complement de destí					
2018.202.3340B.12101	Complement específic					
2018.202.3340B.12103	Altres complements					
2018.202.3340B.15200	Altres incentius					
2018.202.3340B.16000	Seguretat social					
2018.202.3340B.20800	Arrendaments d'altre immobilitzat material					
2018.202.3340B.22199	Altres subministraments					
2018.202.3340B.22400	Primes d'assegurances					
2018.202.3340B.22602	Publicitat	100,00				
2018.202.3340B.22606	Reunions, conferències i cursos					
2018.202.3340B.22609	Activitats culturals	3.838,00				
2018.202.3340B.22699	Altres despeses diverses					
2018.202.3340B.2270001	Contractes de neteja	19.526,38				
2018.202.3340B.22799	Altres treballs realitzats per altres empreses i prof.					

**EXERCICIS POSTERIORIS**

**COMPROMISOS DE DESPESA AMB CÀRREC A PRESSUPOSTOS D'EXERCICIS POSTERIORIS**

EXERCICI 2018

APLIC. PRESSUPOSTÀRIA	DESCRIPCIÓ	COMPROMISOS DE DESPESES ADQUIRITS B CÀRREC AL PRESSUPOST DE L'EXERCICI				
		2.019	2.020	2.021	2.022	ANYS SUCCESSIUS
2018.202.3340B.48100	Premis, beques i pensions d'estudi i investigació					
2018.202.3340B.48200	Transf. corrents institucions sense ànim de lucre					
2018.202.3360A.22100	Energia elèctrica	59.895,00				
2018.202.3360A.22101	Aigua					
2018.202.3360A.22102	Gas	6.999,85				
2018.202.3360A.22699	Altres despeses diverses					
2018.202.3360A.2270001	Contractes de neteja	28.010,66				
2018.202.3360A.22706	Estudis i treballs tècnics					
2018.202.3360A.22799	Altres treballs realitzats per altres empreses i prof.					
2018.202.3360A.47900	Transferències corrents a empreses privades					
2018.202.3360A.48100	Premis, beques i pensions d'estudi i investigació					
2018.202.3360A.48200	Transf. corrents institucions sense ànim de lucre					
2018.202.3360A.78000	A famílies i institucions sense ànim de lucre					
2018.202.3360B.21200	Manteniment d'edificis i altres construccions					
2018.202.3360B.21300	Manteniment de maquinària, instal·lacions i utilitatge	2.091,29				
2018.202.3360B.41000	A Organismes Autònoms de l'Entitat Local					
2018.202.3360B.62200	Inv. nova en edificis i altres construccions					
2018.202.3360B.62302	Inv. nova en maquinària, instal·l. i utilitatge Departaments					
2018.202.3360B.63203	Inv.repsic. en edificis i altres construccions Urbanisme					

## EXERCICIS POSTERIORIS

### COMPROMISOS DE DESPESA AMB CÀRREC A PRESSUPOSTOS D'EXERCICIS POSTERIORIS

EXERCICI 2018

APLIC. PRESSUPOSTÀRIA	DESCRIPCIÓ	COMPROMISOS DE DESPESES ADQUIRITS B CÀRREC AL PRESSUPOST DE L'EXERCICI				
		2.019	2.020	2.021	2.022	ANYS SUCCESSIUS
2018.202.3360B.63300	Maquinària, instal·lacions tècniques i utilatge					
2018.202.3360B.68900	Altres despeses en inversions de béns patrimonials					
2018.202.3360C.22602	Publicitat	200,00				
2018.202.3360C.22609	Activitats culturals i esportives	5.499,99				
2018.202.3380A.12003	Salari del Grup C1					
2018.202.3380A.12004	Salari del Grup C2					
2018.202.3380A.12006	Triennis					
2018.202.3380A.12100	Complement de destí					
2018.202.3380A.12101	Complement específic					
2018.202.3380A.12103	Altres complements					
2018.202.3380A.13000	Retribucions bàsiques					
2018.202.3380A.13002	Altres remuneracions					
2018.202.3380A.15200	Altres incentius					
2018.202.3380A.16000	Seguretat social					
2018.202.3380A.20202	Altres lloguers d'edificis departaments					
2018.202.3380A.20302	Lloguers de maquinària, instal·lacions Departaments					
2018.202.3380A.20500	Lloguer de mobiliari i estris					
2018.202.3380A.20502	Lloguers de mobiliari i estris Departaments					
2018.202.3380A.20800	Arrendaments d'altre immobilitzat material	10.896,49				

**EXERCICIS POSTERIORIS**

**COMPROMISOS DE DESPESA AMB CÀRREC A PRESSUPOSTOS D'EXERCICIS POSTERIORIS**

EXERCICI 2018

APLIC. PRESSUPOSTÀRIA	DESCRIPCIÓ	COMPROMISOS DE DESPESES ADQUIRITS B CÀRREC AL PRESSUPOST DE L'EXERCICI				
		2.019	2.020	2.021	2.022	ANYS SUCCESSIUS
2018.202.3380A.22199	Altres subministraments	1.037,19				
2018.202.3380A.22400	Primes d'assegurances	536,00				
2018.202.3380A.22602	Publicitat	100,00				
2018.202.3380A.22609	Altres despeses	127.947,48				
2018.202.3380A.22699	Altres despeses diverses	6.705,39				
2018.202.3380A.22706	Estudis i treballs tècnics					
2018.202.3380A.22799	Altres treballs realitzats per altres empreses i prof.	2.519,83				
2018.202.3380A.2279900	Altres treballs realitzats per empreses i professionals					
2018.202.3380A.48100	Premis, beques i pensions d'estudi i investigació					
2018.202.3380A.48200	Transf. corrents institucions sense ànim de lucre					
2018.202.3380A.62302	Inv. nova en maquinària, instal·l. i utilitatge Departaments					
2018.203.1640A.12000	Salari del Grup A1					
2018.203.1640A.12004	Salari del Grup C2					
2018.203.1640A.12006	Triennis					
2018.203.1640A.12100	Complement de destí					
2018.203.1640A.12101	Complement específic					
2018.203.1640A.12103	Altres complements					
2018.203.1640A.15200	Altres incentius					
2018.203.1640A.16000	Seguretat social					



**EXERCICIS POSTERIORIS**

**COMPROMISOS DE DESPESA AMB CÀRREC A PRESSUPOSTOS D'EXERCICIS POSTERIORIS**

EXERCICI 2018

APLIC. PRESSUPOSTÀRIA	DESCRIPCIÓ	COMPROMISOS DE DESPESES ADQUIRITS B CÀRREC AL PRESSUPOST DE L'EXERCICI				
		2.019	2.020	2.021	2.022	ANYS SUCCESSIUS
2018.203.1640A.22699	Altres despeses diverses					
2018.203.1640A.22706	Estudis i treballs tècnics					
2018.203.1640A.47900	Transferències corrents a empreses privades					
2018.203.3110A.12000	Salari del Grup A1					
2018.203.3110A.12003	Salari del Grup C1					
2018.203.3110A.12004	Salari del Grup C2					
2018.203.3110A.12006	Triennis					
2018.203.3110A.12100	Complement de destí					
2018.203.3110A.12101	Complement específic					
2018.203.3110A.12103	Altres complements					
2018.203.3110A.15000	Productivitat					
2018.203.3110A.15200	Altres incentius					
2018.203.3110A.16000	Seguretat social					
2018.203.3110A.20800	Arrendaments d'altre immobilitzat material					
2018.203.3110A.21200	Manteniment d'edificis i altres construccions					
2018.203.3110A.21300	Manteniment de maquinària, instal·lacions i utilitatge			897,36		
2018.203.3110A.21302	Manteniment d'instal·lacions i maquinària Departaments			6.272,64		
2018.203.3110A.22001	Premsa, revistes, llibres i altres publicacions					
2018.203.3110A.22100	Energia elèctrica			34.485,00		

**EXERCICIS POSTERIORIS**

**COMPROMISOS DE DESPESA AMB CÀRREC A PRESSUPOSTOS D'EXERCICIS POSTERIORIS**

EXERCICI 2018

APLIC. PRESSUPOSTÀRIA	DESCRIPCIÓ	COMPROMISOS DE DESPESES ADQUIRITS B CÀRREC AL PRESSUPOST DE L'EXERCICI				
		2.019	2.020	2.021	2.022	ANYS SUCCESSIUS
2018.203.3110A.22101	Aigua					
2018.203.3110A.22102	Gas	4.999,72				
2018.203.3110A.22199	Altres subministraments					
2018.203.3110A.22200	Serveis de Telecomunicacions	4.066,81				
2018.203.3110A.22201	Comunicacions postals	200,00	83,33			
2018.203.3110A.22602	Publicitat					
2018.203.3110A.22699	Altres despeses diverses					
2018.203.3110A.2270001	Contractes de neteja	23.404,90				
2018.203.3110A.22799	Altres treballs realitzats per altres empreses i prof.					
2018.203.3110A.48300	Subvencions i aportacions institucionals					
2018.203.3110A.48900	Altres transferències					
2018.203.3110A.62302	Inv. nova en maquinària, instal·l. i utilitatge Departaments					
2018.203.3110A.62303	Inv. nova en maquin., instal·lacions i utilitatge Urbanisme					
2018.203.3110A.63300	Maquinària, instal·lacions tècniques i utilitatge					
2018.203.3111A.12000	Salari del Grup A1					
2018.203.3111A.12001	Salari del Grup A2					
2018.203.3111A.12004	Salari del Grup C2					
2018.203.3111A.12006	Triennis					
2018.203.3111A.12100	Complement de destí					

**EXERCICIS POSTERIORIS**

**COMPROMISOS DE DESPESA AMB CÀRREC A PRESSUPOSTOS D'EXERCICIS POSTERIORIS**

EXERCICI 2018

APLIC. PRESSUPOSTÀRIA	DESCRIPCIÓ	COMPROMISOS DE DESPESES ADQUIRITS B CÀRREC AL PRESSUPOST DE L'EXERCICI				
		2.019	2.020	2.021	2.022	ANYS SUCCESSIUS
2018.203.3111A.12101	Complement específic					
2018.203.3111A.12103	Altres complements					
2018.203.3111A.15200	Altres incentius					
2018.203.3111A.16000	Seguretat social					
2018.203.3111A.22100	Energia elèctrica					
2018.203.3111A.22699	Altres despeses diverses					
2018.203.3111A.2270000	Neteja					
2018.203.3111A.22706	Estudis i treballs tècnics					
2018.203.3111A.22799	Altres treballs realitzats per altres empreses i prof.	10.550,28				
2018.203.3111B.12000	Salaris del Grup A1					
2018.203.3111B.12003	Salaris del Grup C1					
2018.203.3111B.12004	Salaris del Grup C2					
2018.203.3111B.12006	Triennis					
2018.203.3111B.12100	Complement de destí					
2018.203.3111B.12101	Complement específic					
2018.203.3111B.12103	Altres complements					
2018.203.3111B.13000	Retribucions bàsiques					
2018.203.3111B.13002	Altres remuneracions					
2018.203.3111B.13100	Laboral temporal					

## EXERCICIS POSTERIORIS

### COMPROMISOS DE DESPESA AMB CÀRREC A PRESSUPOSTOS D'EXERCICIS POSTERIORIS

EXERCICI 2018

APLIC. PRESSUPOSTÀRIA	DESCRIPCIÓ	COMPROMISOS DE DESPESES ADQUIRITS B CÀRREC AL PRESSUPOST DE L'EXERCICI				
		2.019	2.020	2.021	2.022	ANYS SUCCESSIUS
2018.203.3111B.13102	Altres remuneracions personal laboral temporal					
2018.203.3111B.15000	Productivitat					
2018.203.3111B.15200	Altres incentius					
2018.203.3111B.16000	Seguretat social					
2018.203.3111B.21302	Manteniment d'instal·lacions i maquinària Departaments					
2018.203.3111B.22100	Energia elèctrica					
2018.203.3111B.22101	Aigua					
2018.203.3111B.22102	Gas					
2018.203.3111B.22104	Vestuari					
2018.203.3111B.22199	Altres subministraments					
2018.203.3111B.22400	Primes d'assegurances					
2018.203.3111B.22699	Altres despeses diverses					
2018.203.3111B.22706	Estudis i treballs tècnics					
2018.203.3111B.22799	Altres treballs realitzats per altres empreses i prof.					
2018.203.3111B.62302	Inv. nova en maquinària, instal·l. i utillatge Departaments					
2018.203.3111B.62502	Mobiliari Departaments					
2018.203.3111B.64100	Despeses en aplicacions informàtiques					
2018.203.3111C.22799	Altres treballs realitzats per altres empreses i prof.					
2018.203.3112A.12000	Salaries del Grup A1					

**EXERCICIS POSTERIORIS**

**COMPROMISOS DE DESPESA AMB CÀRREC A PRESSUPOSTOS D'EXERCICIS POSTERIORIS**

EXERCICI 2018

APLIC. PRESSUPOSTÀRIA	DESCRIPCIÓ	COMPROMISOS DE DESPESES ADQUIRITS B CÀRREC AL PRESSUPOST DE L'EXERCICI				
		2.019	2.020	2.021	2.022	ANYS SUCCESSIUS
2018.203.3112A.12001	Salari del Grup A2					
2018.203.3112A.12003	Salari del Grup C1					
2018.203.3112A.12004	Salari del Grup C2					
2018.203.3112A.12006	Triennis					
2018.203.3112A.12100	Complement de destí					
2018.203.3112A.12101	Complement específic					
2018.203.3112A.12103	Altres complements					
2018.203.3112A.13000	Retribucions bàsiques					
2018.203.3112A.13002	Altres remuneracions					
2018.203.3112A.14300	Altre personal					
2018.203.3112A.15200	Altres incentius					
2018.203.3112A.16000	Seguretat social					
2018.203.3112A.20800	Arrendaments d'altre immobilitzat material					
2018.203.3112A.22105	Productes alimentaris					
2018.203.3112A.22199	Altres subministraments					
2018.203.3112A.22699	Altres despeses diverses					
2018.203.3112A.48900	Altres transferències					
2018.203.3120C.87100	Aportacions a consorcis					
2018.204.2410A.12000	Salari del Grup A1					

## EXERCICIS POSTERIORIS

### COMPROMISOS DE DESPESA AMB CÀRREC A PRESSUPOSTOS D'EXERCICIS POSTERIORIS

EXERCICI 2018

APLIC. PRESSUPOSTÀRIA	DESCRIPCIÓ	COMPROMISOS DE DESPESES ADQUIRITS B CÀRREC AL PRESSUPOST DE L'EXERCICI				
		2.019	2.020	2.021	2.022	ANYS SUCCESSIUS
2018.204.2410A.12001	Salari del Grup A2					
2018.204.2410A.12003	Salari del Grup C1					
2018.204.2410A.12004	Salari del Grup C2					
2018.204.2410A.12005	Salari del Grup E					
2018.204.2410A.12006	Triennis					
2018.204.2410A.12100	Complement de destí					
2018.204.2410A.12101	Complement específic					
2018.204.2410A.12103	Altres complements					
2018.204.2410A.13100	Laboral temporal					
2018.204.2410A.13102	Altres remuneracions personal laboral temporal					
2018.204.2410A.15000	Productivitat					
2018.204.2410A.15200	Altres incentius					
2018.204.2410A.15300	Complement de dedicació especial					
2018.204.2410A.16000	Seguretat social					
2018.204.2410A.21200	Manteniment d'edificis i altres construccions					
2018.204.2410A.21300	Manteniment de maquinària, instal·lacions i utilatge	1.506,16	507,33			
2018.204.2410A.21302	Manteniment d'instal·lacions i maquinària Departaments					
2018.204.2410A.21900	Altre immobilitzat material					
2018.204.2410A.22100	Energia elèctrica	44.467,50				

**EXERCICIS POSTERIORIS**

**COMPROMISOS DE DESPESA AMB CÀRREC A PRESSUPOSTOS D'EXERCICIS POSTERIORIS**

EXERCICI 2018

APLIC. PRESSUPOSTÀRIA	DESCRIPCIÓ	COMPROMISOS DE DESPESES ADQUIRITS B CÀRREC AL PRESSUPOST DE L'EXERCICI				
		2.019	2.020	2.021	2.022	ANYS SUCCESSIUS
2018.204.2410A.22101	Aigua					
2018.204.2410A.22102	Gas	17.999,96				
2018.204.2410A.22104	Vestuari					
2018.204.2410A.22106	Productes farmacèutics i material sanitari					
2018.204.2410A.22199	Altres subministraments					
2018.204.2410A.22201	Comunicacions postals	300,00	125,00			
2018.204.2410A.22300	Transports					
2018.204.2410A.22400	Primes d'assegurances					
2018.204.2410A.22699	Altres despeses diverses					
2018.204.2410A.2270001	Contractes de neteja	121.036,61				
2018.204.2410A.22799	Altres treballs realitzats per altres empreses i prof.					
2018.204.2410A.44000	Subvencions per al foment de l'ocupació					
2018.204.2410A.44001	Aportació a Promoció Econòmica de Sabadell - subv					
2018.204.2410A.48300	Subvencions i aportacions institucionals					
2018.204.2410A.63300	Maquinària, instal·lacions tècniques i utilitatge					
2018.204.2411A.12003	Salari del Grup C1					
2018.204.2411A.12004	Salari del Grup C2					
2018.204.2411A.12006	Triennis					
2018.204.2411A.12100	Complement de destí					

## EXERCICIS POSTERIORIS

### COMPROMISOS DE DESPESA AMB CÀRREC A PRESSUPOSTOS D'EXERCICIS POSTERIORIS

EXERCICI 2018

APLIC. PRESSUPOSTÀRIA	DESCRIPCIÓ	COMPROMISOS DE DESPESES ADQUIRITS B CÀRREC AL PRESSUPOST DE L'EXERCICI				
		2.019	2.020	2.021	2.022	ANYS SUCCESSIUS
2018.204.2411A.12101	Complement específic					
2018.204.2411A.12103	Altres complements					
2018.204.2411A.15200	Altres incentius					
2018.204.2411A.16000	Seguretat social					
2018.204.2411A.21200	Manteniment d'edificis i altres construccions					
2018.204.2411A.21300	Manteniment de maquinària, instal·lacions i utilatge	2.091,29				
2018.204.2411A.22001	Premsa, revistes, llibres i altres publicacions					
2018.204.2411A.22100	Energia elèctrica	4.997,30				
2018.204.2411A.22101	Aigua					
2018.204.2411A.22102	Gas					
2018.204.2411A.22200	Serveis de Telecomunicacions	11.540,98				
2018.204.2411A.44000	Subvencions per al foment de l'ocupació					
2018.204.2411A.44001	Aportació a Promoció Econòmica de Sabadell - subv	744.290,09				
2018.204.2411A.46200	A Ajuntaments					
2018.204.2411A.48200	Transf. corrents institucions sense ànim de lucre					
2018.204.2411A.62302	Inv. nova en maquinària, instal·l. i utilatge Departaments					
2018.204.2411A.62502	Mobiliari Departaments					
2018.204.2411A.62602	Equips per a processos d'informació Departaments					
2018.204.2411A.63200	Inv. rep. en edificis i altres construccions Espai Públic					



## EXERCICIS POSTERIORIS

### COMPROMISOS DE DESPESA AMB CÀRREC A PRESSUPOSTOS D'EXERCICIS POSTERIORIS

EXERCICI 2018

APLIC. PRESSUPOSTÀRIA	DESCRIPCIÓ	COMPROMISOS DE DESPESES ADQUIRITS B CÀRREC AL PRESSUPOST DE L'EXERCICI				
		2.019	2.020	2.021	2.022	ANYS SUCCESSIUS
2018.204.2411A.63202	Inv.reposc. en edificis i altres construccions Departaments					
2018.204.2411A.63203	Inv.repsic. en edificis i altres construccions Urbanisme					
2018.204.2411A.63300	Maquinària, instal·lacions tècniques i utilitatge					
2018.204.2411A.64102	Despeses en aplicacions informàtiques Departaments					
2018.204.3420C.44000	Subvencions per al foment de l'ocupació					
2018.204.3420C.74000	Transf. cap. a ens públics i soc. merc. de l'Entitat Local					
2018.204.4311B.44000	Subvencions per al foment de l'ocupació					
2018.204.4311B.74000	Transf. cap. a ens públics i soc. merc. de l'Entitat Local					
2018.204.4330A.12000	Salari del Grup A1					
2018.204.4330A.12006	Triennis					
2018.204.4330A.12100	Complement de destí					
2018.204.4330A.12101	Complement específic					
2018.204.4330A.12103	Altres complements					
2018.204.4330A.15200	Altres incentius					
2018.204.4330A.16000	Seguretat social					
2018.204.4330A.44000	Subvencions per al foment de l'ocupació					
2018.204.4330A.44001	Aportació a Promoció Econòmica de Sabadell - subv					
2018.204.4330A.46200	A Ajuntaments					
2018.204.4330A.46500	A Comarques					

**EXERCICIS POSTERIORIS**

**COMPROMISOS DE DESPESA AMB CÀRREC A PRESSUPOSTOS D'EXERCICIS POSTERIORIS**

EXERCICI 2018

APLIC. PRESSUPOSTÀRIA	DESCRIPCIÓ	COMPROMISOS DE DESPESES ADQUIRITS B CÀRREC AL PRESSUPOST DE L'EXERCICI				
		2.019	2.020	2.021	2.022	ANYS SUCCESSIUS
2018.204.4330A.47000	Subvencions per al foment de l'ocupació					
2018.204.4330A.48200	Transf. corrents institucions sense ànim de lucre					
2018.204.4330A.60902	Altres inv. nova infrast. i béns d'ús general Departaments					
2018.204.4330A.62202	Edificis i altres construccions Departaments					
2018.204.4330A.62302	Inv. nova en maquinària, instal·l. i utilitatge Departaments					
2018.204.4330A.63202	Inv.reposc. en edificis i altres construccions Departaments					
2018.205.2316A.12000	Salari del Grup A1					
2018.205.2316A.12001	Salari del Grup A2					
2018.205.2316A.12003	Salari del Grup C1					
2018.205.2316A.12004	Salari del Grup C2					
2018.205.2316A.12005	Salari del Grup E					
2018.205.2316A.12006	Triennis					
2018.205.2316A.12100	Complement de destí					
2018.205.2316A.12101	Complement específic					
2018.205.2316A.12103	Altres complements					
2018.205.2316A.15200	Altres incentius					
2018.205.2316A.15300	Complement de dedicació especial					
2018.205.2316A.16000	Seguretat social					
2018.205.2316A.20300	Lloguers de maquinària, instal·lacions i utilitatge					

**EXERCICIS POSTERIORIS**

**COMPROMISOS DE DESPESA AMB CÀRREC A PRESSUPOSTOS D'EXERCICIS POSTERIORIS**

EXERCICI 2018

APLIC. PRESSUPOSTÀRIA	DESCRIPCIÓ	COMPROMISOS DE DESPESES ADQUIRITS B CÀRREC AL PRESSUPOST DE L'EXERCICI				
		2.019	2.020	2.021	2.022	ANYS SUCCESSIUS
2018.205.2316A.20302	Lloguers de maquinària, instal·lacions Departaments					
2018.205.2316A.20502	Lloguers de mobiliari i estris Departaments					
2018.205.2316A.21200	Manteniment d'edificis i altres construccions	381,64				
2018.205.2316A.21300	Manteniment de maquinària, instal·lacions i utilatge	5.079,94				
2018.205.2316A.22000	Material d'oficina no inventariable					
2018.205.2316A.22001	Premsa, revistes, llibres i altres publicacions					
2018.205.2316A.22100	Energia elèctrica	7.445,13				
2018.205.2316A.22101	Aigua					
2018.205.2316A.22102	Gas	4.999,72				
2018.205.2316A.22199	Altres subministraments					
2018.205.2316A.22200	Serveis de Telecomunicacions	7.637,52				
2018.205.2316A.22201	Comunicacions postals	300,00	125,00			
2018.205.2316A.22602	Publicitat					
2018.205.2316A.22606	Reunions, conferències i cursos					
2018.205.2316A.22699	Altres despeses diverses	1.000,00				
2018.205.2316A.2270001	Contractes de neteja	16.061,26				
2018.205.2316A.22706	Estudis i treballs tècnics					
2018.205.2316A.48300	Subvencions i aportacions institucionals					
2018.205.2316A.62303	Inv. nova en maquin., instal·lacions i utilatge Urbanisme					

## EXERCICIS POSTERIORIS

### COMPROMISOS DE DESPESA AMB CÀRREC A PRESSUPOSTOS D'EXERCICIS POSTERIORIS

EXERCICI 2018

APLIC. PRESSUPOSTÀRIA	DESCRIPCIÓ	COMPROMISOS DE DESPESES ADQUIRITS B CÀRREC AL PRESSUPOST DE L'EXERCICI				
		2.019	2.020	2.021	2.022	ANYS SUCCESSIUS
2018.205.2316A.63203	Inv.repsic. en edificis i altres construccions Urbanisme					
2018.205.2316A.63300	Maquinària, instal·lacions tècniques i utilatge					
2018.205.2316B.12001	Salari del Grup A2					
2018.205.2316B.12003	Salari del Grup C1					
2018.205.2316B.12004	Salari del Grup C2					
2018.205.2316B.12006	Triennis					
2018.205.2316B.12100	Complement de destí					
2018.205.2316B.12101	Complement específic					
2018.205.2316B.12103	Altres complements					
2018.205.2316B.13100	Laboral temporal					
2018.205.2316B.13102	Altres remuneracions personal laboral temporal					
2018.205.2316B.14300	Altre personal					
2018.205.2316B.15000	Productivitat					
2018.205.2316B.15200	Altres incentius					
2018.205.2316B.16000	Seguretat social					
2018.205.2316B.20302	Lloguers de maquinària, instal·lacions Departaments					
2018.205.2316B.22199	Altres subministraments					
2018.205.2316B.22602	Publicitat					
2018.205.2316B.22604	Jurídics, contenciosos					

**EXERCICIS POSTERIORIS**

**COMPROMISOS DE DESPESA AMB CÀRREC A PRESSUPOSTOS D'EXERCICIS POSTERIORIS**

EXERCICI 2018

APLIC. PRESSUPOSTÀRIA	DESCRIPCIÓ	COMPROMISOS DE DESPESES ADQUIRITS B CÀRREC AL PRESSUPOST DE L'EXERCICI				
		2.019	2.020	2.021	2.022	ANYS SUCCESSIUS
2018.205.2316B.22606	Reunions, conferències i cursos					
2018.205.2316B.22609	Activitats culturals i esportives	3.016,02				
2018.205.2316B.22699	Altres despeses diverses					
2018.205.2316B.22706	Estudis i treballs tècnics					
2018.205.2316B.48900	Altres transferències					
2018.205.2316B.48901	Altres transferències entitats					
2018.205.2316C.12000	Salari del Grup A1					
2018.205.2316C.12001	Salari del Grup A2					
2018.205.2316C.12003	Salari del Grup C1					
2018.205.2316C.12004	Salari del Grup C2					
2018.205.2316C.12006	Triennis					
2018.205.2316C.12100	Complement de destí					
2018.205.2316C.12101	Complement específic					
2018.205.2316C.12103	Altres complements					
2018.205.2316C.15200	Altres incentius					
2018.205.2316C.16000	Seguretat social					
2018.205.2316C.20302	Lloguers de maquinària, instal·lacions Departaments					
2018.205.2316C.22199	Altres subministraments					
2018.205.2316C.22602	Publicitat					

**EXERCICIS POSTERIORIS**

**COMPROMISOS DE DESPESA AMB CÀRREC A PRESSUPOSTOS D'EXERCICIS POSTERIORIS**

EXERCICI 2018

APLIC. PRESSUPOSTÀRIA	DESCRIPCIÓ	COMPROMISOS DE DESPESES ADQUIRITS B CÀRREC AL PRESSUPOST DE L'EXERCICI				
		2.019	2.020	2.021	2.022	ANYS SUCCESSIUS
2018.205.2316C.22606	Reunions, conferències i cursos					
2018.205.2316C.22609	Activitats culturals i esportives					
2018.205.2316C.22699	Altres despeses diverses					
2018.205.2316C.22706	Estudis i treballs tècnics					
2018.205.2316C.48900	Altres transferències					
2018.205.2316C.48901	Altres transferències entitats					
2018.205.2316D.12000	Salari del Grup A1					
2018.205.2316D.12001	Salari del Grup A2					
2018.205.2316D.12004	Salari del Grup C2					
2018.205.2316D.12006	Triennis					
2018.205.2316D.12100	Complement de destí					
2018.205.2316D.12101	Complement específic					
2018.205.2316D.12103	Altres complements					
2018.205.2316D.15000	Productivitat					
2018.205.2316D.15200	Altres incentius					
2018.205.2316D.16000	Seguretat social					
2018.205.2316D.20302	Lloguers de maquinària, instal·lacions Departaments					
2018.205.2316D.21200	Manteniment d'edificis i altres construccions					
2018.205.2316D.21300	Manteniment de maquinària, instal·lacions i utilitatge					
		897,36				

**EXERCICIS POSTERIORIS**

**COMPROMISOS DE DESPESA AMB CÀRREC A PRESSUPOSTOS D'EXERCICIS POSTERIORIS**

EXERCICI 2018

APLIC. PRESSUPOSTÀRIA	DESCRIPCIÓ	COMPROMISOS DE DESPESES ADQUIRITS B CÀRREC AL PRESSUPOST DE L'EXERCICI				
		2.019	2.020	2.021	2.022	ANYS SUCCESSIUS
2018.205.2316D.21301	Adaptació d'instal·lacions i maquinària					
2018.205.2316D.22100	Energia elèctrica	4.961,00				
2018.205.2316D.22101	Aigua					
2018.205.2316D.22199	Altres subministraments					
2018.205.2316D.22602	Publicitat					
2018.205.2316D.22604	Jurídics, contenciosos	5.915,50				
2018.205.2316D.22606	Reunions, conferències i cursos					
2018.205.2316D.22609	Activitats culturals i esportives					
2018.205.2316D.22699	Altres despeses diverses					
2018.205.2316D.2270001	Contractes de neteja	6.687,06				
2018.205.2316D.22706	Estudis i treballs tècnics					
2018.205.2316D.48100	Premis, beques i pensions d'estudi i investigació					
2018.205.2316D.48900	Altres transferències					
2018.205.2316D.63300	Maquinària, instal·lacions tècniques i utilitatge					
2018.205.2316F.12001	Salari del Grup A2					
2018.205.2316F.12004	Salari del Grup C2					
2018.205.2316F.12006	Triennis					
2018.205.2316F.12100	Complement de destí					
2018.205.2316F.12101	Complement específic					

**EXERCICIS POSTERIORIS**

**COMPROMISOS DE DESPESA AMB CÀRREC A PRESSUPOSTOS D'EXERCICIS POSTERIORIS**

EXERCICI 2018

APLIC. PRESSUPOSTÀRIA	DESCRIPCIÓ	COMPROMISOS DE DESPESES ADQUIRITS B CÀRREC AL PRESSUPOST DE L'EXERCICI				
		2.019	2.020	2.021	2.022	ANYS SUCCESSIUS
2018.205.2316F.12103	Altres complements					
2018.205.2316F.13000	Retribucions bàsiques					
2018.205.2316F.13002	Altres remuneracions					
2018.205.2316F.13100	Laboral temporal					
2018.205.2316F.13102	Altres remuneracions personal laboral temporal					
2018.205.2316F.14300	Altre personal					
2018.205.2316F.15000	Productivitat					
2018.205.2316F.15200	Altres incentius					
2018.205.2316F.16000	Seguretat social					
2018.205.2316F.20302	Lloguers de maquinària, instal·lacions Departaments					
2018.205.2316F.21200	Manteniment d'edificis i altres construccions	190,82				
2018.205.2316F.21300	Manteniment de maquinària, instal·lacions i utilitatge	1.794,72				
2018.205.2316F.22100	Energia elèctrica	3.993,00				
2018.205.2316F.22101	Aigua					
2018.205.2316F.22102	Gas	4.498,78				
2018.205.2316F.22199	Altres subministraments					
2018.205.2316F.22602	Publicitat					
2018.205.2316F.22606	Reunions, conferències i cursos					
2018.205.2316F.22609	Activitats culturals i esportives					



**EXERCICIS POSTERIORIS**

**COMPROMISOS DE DESPESA AMB CÀRREC A PRESSUPOSTOS D'EXERCICIS POSTERIORIS**

EXERCICI 2018

APLIC. PRESSUPOSTÀRIA	DESCRIPCIÓ	COMPROMISOS DE DESPESES ADQUIRITS B CÀRREC AL PRESSUPOST DE L'EXERCICI				
		2.019	2.020	2.021	2.022	ANYS SUCCESSIUS
2018.205.2316F.22699	Altres despeses diverses	130.919,13				
2018.205.2316F.22706	Estudis i treballs tècnics					
2018.205.2316F.48900	Altres transferències					
2018.205.2316H.12001	Salari del Grup A2					
2018.205.2316H.12003	Salari del Grup C1					
2018.205.2316H.12006	Triennis					
2018.205.2316H.12100	Complement de destí					
2018.205.2316H.12101	Complement específic					
2018.205.2316H.12103	Altres complements					
2018.205.2316H.14300	Altre personal					
2018.205.2316H.15200	Altres incentius					
2018.205.2316H.16000	Seguretat social					
2018.205.2316H.20302	Lloguers de maquinària, instal·lacions Departaments					
2018.205.2316H.20502	Lloguers de mobiliari i estris Departaments					
2018.205.2316H.22199	Altres subministraments					
2018.205.2316H.22602	Publicitat					
2018.205.2316H.22606	Reunions, conferències i cursos					
2018.205.2316H.22609	Activitats culturals i esportives					
2018.205.2316H.22699	Altres despeses diverses					

**EXERCICIS POSTERIORIS**

**COMPROMISOS DE DESPESA AMB CÀRREC A PRESSUPOSTOS D'EXERCICIS POSTERIORIS**

EXERCICI 2018

APLIC. PRESSUPOSTÀRIA	DESCRIPCIÓ	COMPROMISOS DE DESPESES ADQUIRITS B CÀRREC AL PRESSUPOST DE L'EXERCICI				
		2.019	2.020	2.021	2.022	ANYS SUCCESSIUS
2018.205.2316H.22706	Estudis i treballs tècnics					
2018.205.2316H.48900	Altres transferències					
2018.205.2316H.48901	Altres transferències entitats					
2018.300.1500A.12000	Salaries del Grup A1					
2018.300.1500A.12003	Salaries del Grup C1					
2018.300.1500A.12004	Salaries del Grup C2					
2018.300.1500A.12006	Triennis					
2018.300.1500A.12100	Complement de destí					
2018.300.1500A.12101	Complement específic					
2018.300.1500A.12103	Altres complements					
2018.300.1500A.15200	Altres incentius					
2018.300.1500A.15300	Complement de dedicació especial					
2018.300.1500A.16000	Seguretat social					
2018.300.1500A.22000	Material d'oficina no inventariable					
2018.300.1500A.22001	Premsa, revistes, llibres i altres publicacions					
2018.300.1500A.22100	Energia elèctrica					
2018.300.1500A.22201	Comunicacions postals	500,00	208,33			
2018.300.1500A.22601	Atencions protocol·làries i representatives					
2018.300.1500A.2260200	Difusió d'activitats					

## EXERCICIS POSTERIORIS

### COMPROMISOS DE DESPESA AMB CÀRREC A PRESSUPOSTOS D'EXERCICIS POSTERIORIS

EXERCICI 2018

APLIC. PRESSUPOSTÀRIA	DESCRIPCIÓ	COMPROMISOS DE DESPESES ADQUIRITS B CÀRREC AL PRESSUPOST DE L'EXERCICI				
		2.019	2.020	2.021	2.022	ANYS SUCCESSIUS
2018.300.1500A.2260202	Publicacions					
2018.300.1500A.22699	Altres despeses diverses					
2018.300.1500A.2270001	Contractes de neteja	62.858,79				
2018.300.1500A.22706	Estudis i treballs tècnics					
2018.300.1500A.22799	Altres treballs realitzats per altres empreses i prof.					
2018.300.1500A.23001	Dietes membres corporació					
2018.300.1500A.23010	Dietes del personal directiu					
2018.300.1500A.23020	Dietes personal no directiu					
2018.300.1500A.23100	Locomoció dels membres dels òrgans de govern					
2018.300.1500A.23110	Del personal directiu					
2018.300.1500A.23120	Del personal no directiu					
2018.300.9200E.11000	Retribucions bàsiques					
2018.300.9200E.16000	Seguretat social					
2018.301.1350A.12000	Salaries del Grup A1					
2018.301.1350A.12006	Triennis					
2018.301.1350A.12100	Complement de destí					
2018.301.1350A.12101	Complement específic					
2018.301.1350A.15200	Altres incentius					
2018.301.1350A.16000	Seguretat social					

**EXERCICIS POSTERIORIS**

**COMPROMISOS DE DESPESA AMB CÀRREC A PRESSUPOSTOS D'EXERCICIS POSTERIORIS**

EXERCICI 2018

APLIC. PRESSUPOSTÀRIA	DESCRIPCIÓ	COMPROMISOS DE DESPESES ADQUIRITS B CÀRREC AL PRESSUPOST DE L'EXERCICI				
		2.019	2.020	2.021	2.022	ANYS SUCCESSIUS
2018.301.1350A.22706	Estudis i treballs tècnics					
2018.301.1500C.22706	Estudis i treballs tècnics					
2018.301.1500C.60900	Altres inv. nova en infrast. i béns ús general					
2018.301.1503A.12000	Salaries del Grup A1					
2018.301.1503A.12003	Salaries del Grup C1					
2018.301.1503A.12006	Triennis					
2018.301.1503A.12100	Complement de destí					
2018.301.1503A.12101	Complement específic					
2018.301.1503A.12103	Altres complements					
2018.301.1503A.14300	Altres personal					
2018.301.1503A.15000	Productivitat					
2018.301.1503A.15200	Altres incentius					
2018.301.1503A.15300	Complement de dedicació especial					
2018.301.1503A.16000	Seguretat social					
2018.301.1503A.22699	Altres despeses diverses					
2018.301.1503A.22706	Estudis i treballs tècnics	39.380,97				
2018.301.1503A.22799	Altres treballs realitzats per altres empreses i prof.					
2018.301.1503A.60902	Altres inv. nova infrast. i béns d'ús general Departaments					
2018.301.1510A.12000	Salaries del Grup A1					

**EXERCICIS POSTERIORIS**

**COMPROMISOS DE DESPESA AMB CÀRREC A PRESSUPOSTOS D'EXERCICIS POSTERIORIS**

EXERCICI 2018

APLIC. PRESSUPOSTÀRIA	DESCRIPCIÓ	COMPROMISOS DE DESPESES ADQUIRITS B CÀRREC AL PRESSUPOST DE L'EXERCICI				
		2.019	2.020	2.021	2.022	ANYS SUCCESSIUS
2018.301.1510A.12004	Salari del Grup C2					
2018.301.1510A.12006	Triennis					
2018.301.1510A.12100	Complement de destí					
2018.301.1510A.12101	Complement específic					
2018.301.1510A.12103	Altres complements					
2018.301.1510A.14300	Altre personal					
2018.301.1510A.15000	Productivitat					
2018.301.1510A.15200	Altres incentius					
2018.301.1510A.15300	Complement de dedicació especial					
2018.301.1510A.16000	Seguretat social					
2018.301.1510A.22100	Energia elèctrica	21.961,50				
2018.301.1510A.22101	Aigua					
2018.301.1510A.22102	Gas	2.199,78				
2018.301.1510A.22200	Serveis de Telecomunicacions	7.637,52				
2018.301.1510A.22706	Estudis i treballs tècnics					
2018.301.1510A.60000	Compra de sòl					
2018.301.1510A.60010	Compra de sol					
2018.301.1510A.60902	Altre inv. nova infrast. i béns d'ús general Departaments					
2018.301.1510A.63202	Inv.reposc. en edificis i altres construccions Departaments					

**EXERCICIS POSTERIORIS**

**COMPROMISOS DE DESPESA AMB CÀRREC A PRESSUPOSTOS D'EXERCICIS POSTERIORIS**

EXERCICI 2018

APLIC. PRESSUPOSTÀRIA	DESCRIPCIÓ	COMPROMISOS DE DESPESES ADQUIRITS B CÀRREC AL PRESSUPOST DE L'EXERCICI				
		2.019	2.020	2.021	2.022	ANYS SUCCESSIUS
2018.301.1510B.12000	Salaris del Grup A1					
2018.301.1510B.12001	Salaris del Grup A2					
2018.301.1510B.12003	Salaris del Grup C1					
2018.301.1510B.12004	Salaris del Grup C2					
2018.301.1510B.12006	Triennis					
2018.301.1510B.12100	Complement de destí					
2018.301.1510B.12101	Complement específic					
2018.301.1510B.12103	Altres complements					
2018.301.1510B.14300	Altre personal					
2018.301.1510B.15000	Productivitat					
2018.301.1510B.15200	Altres incentius					
2018.301.1510B.16000	Seguretat social					
2018.301.1510C.12000	Salaris del Grup A1					
2018.301.1510C.12001	Salaris del Grup A2					
2018.301.1510C.12003	Salaris del Grup C1					
2018.301.1510C.12004	Salaris del Grup C2					
2018.301.1510C.12006	Triennis					
2018.301.1510C.12100	Complement de destí					
2018.301.1510C.12101	Complement específic					

**EXERCICIS POSTERIORIS**

**COMPROMISOS DE DESPESA AMB CÀRREC A PRESSUPOSTOS D'EXERCICIS POSTERIORIS**

EXERCICI 2018

APLIC. PRESSUPOSTÀRIA	DESCRIPCIÓ	COMPROMISOS DE DESPESES ADQUIRITS B CÀRREC AL PRESSUPOST DE L'EXERCICI				
		2.019	2.020	2.021	2.022	ANYS SUCCESSIUS
2018.301.1510C.12103	Altres complements					
2018.301.1510C.15000	Productivitat					
2018.301.1510C.15200	Altres incentius					
2018.301.1510C.16000	Seguretat social					
2018.301.1510C.22100	Energia elèctrica					
2018.301.1510C.22101	Aigua					
2018.301.1510C.22102	Gas					
2018.301.1510C.22604	Jurídics, contenciosos					
2018.301.1510C.60000	Compra de sòl					
2018.301.1510C.60900	Altre inv. nova en infrast. i béns ús general					
2018.301.1510C.60902	Altre inv. nova infrast. i béns d'ús general Departaments					
2018.301.1510C.63202	Inv.reposc. en edificis i altres construccions Departaments					
2018.301.1510D.12000	Salari del Grup A1					
2018.301.1510D.12003	Salari del Grup C1					
2018.301.1510D.12004	Salari del Grup C2					
2018.301.1510D.12006	Triennis					
2018.301.1510D.12100	Complement de destí					
2018.301.1510D.12101	Complement específic					
2018.301.1510D.12103	Altres complements					

**EXERCICIS POSTERIORIS**

**COMPROMISOS DE DESPESA AMB CÀRREC A PRESSUPOSTOS D'EXERCICIS POSTERIORIS**

EXERCICI 2018

APLIC. PRESSUPOSTÀRIA	DESCRIPCIÓ	COMPROMISOS DE DESPESES ADQUIRITS B CÀRREC AL PRESSUPOST DE L'EXERCICI				
		2.019	2.020	2.021	2.022	ANYS SUCCESSIUS
2018.301.1510D.14300	Altre personal					
2018.301.1510D.15000	Productivitat					
2018.301.1510D.15200	Altres incentius					
2018.301.1510D.16000	Seguretat social					
2018.301.1510D.20200	Lloguers d'edificis i altres construccions	7.080,00	7.080,00	7.080,00	7.080,00	15.759,00
2018.301.1510D.22400	Primes d'assegurances	76.449,69				
2018.301.1510D.22604	Jurídics, contenciosos					
2018.301.1510D.22630	Despeses quotes complexes					
2018.301.1510D.22699	Altres despeses diverses					
2018.301.1512A.12000	Salaris del Grup A1					
2018.301.1512A.12001	Salaris del Grup A2					
2018.301.1512A.12003	Salaris del Grup C1					
2018.301.1512A.12004	Salaris del Grup C2					
2018.301.1512A.12006	Triennis					
2018.301.1512A.12100	Complement de destí					
2018.301.1512A.12101	Complement específic					
2018.301.1512A.12103	Altres complements					
2018.301.1512A.14300	Altre personal					
2018.301.1512A.15000	Productivitat					



**EXERCICIS POSTERIORIS**

**COMPROMISOS DE DESPESA AMB CÀRREC A PRESSUPOSTOS D'EXERCICIS POSTERIORIS**

EXERCICI 2018

APLIC. PRESSUPOSTÀRIA	DESCRIPCIÓ	COMPROMISOS DE DESPESES ADQUIRITS B CÀRREC AL PRESSUPOST DE L'EXERCICI				
		2.019	2.020	2.021	2.022	ANYS SUCCESSIUS
2018.301.1512A.15200	Altres incentius					
2018.301.1512A.15300	Complement de dedicació especial					
2018.301.1512A.16000	Seguretat social					
2018.301.1512A.22199	Altres subministraments					
2018.301.1512A.22604	Jurídics, contenciosos					
2018.301.1512A.22699	Altres despeses diverses					
2018.301.1512A.22799	Altres treballs realitzats per altres empreses i prof.					
2018.301.1512B.12003	Salari del Grup C1					
2018.301.1512B.12004	Salari del Grup C2					
2018.301.1512B.12006	Triennis					
2018.301.1512B.12100	Complement de destí					
2018.301.1512B.12101	Complement específic					
2018.301.1512B.12103	Altres complements					
2018.301.1512B.15000	Productivitat					
2018.301.1512B.15200	Altres incentius					
2018.301.1512B.16000	Seguretat social					
2018.301.3360B.15200	Altres incentius					
2018.301.3360B.22706	Estudis i treballs tècnics					
2018.301.9331A.12000	Salari del Grup A1					

**EXERCICIS POSTERIORIS**

**COMPROMISOS DE DESPESA AMB CÀRREC A PRESSUPOSTOS D'EXERCICIS POSTERIORIS**

EXERCICI 2018

APLIC. PRESSUPOSTÀRIA	DESCRIPCIÓ	COMPROMISOS DE DESPESES ADQUIRITS B CÀRREC AL PRESSUPOST DE L'EXERCICI				
		2.019	2.020	2.021	2.022	ANYS SUCCESSIUS
2018.301.9331A.12006	Triennis					
2018.301.9331A.12100	Complement de destí					
2018.301.9331A.12101	Complement específic					
2018.301.9331A.12103	Altres complements					
2018.301.9331A.15000	Productivitat					
2018.301.9331A.15200	Altres incentius					
2018.301.9331A.15300	Complement de dedicació especial					
2018.301.9331A.16000	Seguretat social					
2018.301.9331A.22501	Tributs de les Comunitats Autònomes					
2018.301.9331B.12000	Salaris del Grup A1					
2018.301.9331B.12001	Salaris del Grup A2					
2018.301.9331B.12003	Salaris del Grup C1					
2018.301.9331B.12004	Salaris del Grup C2					
2018.301.9331B.12006	Triennis					
2018.301.9331B.12100	Complement de destí					
2018.301.9331B.12101	Complement específic					
2018.301.9331B.12103	Altres complements					
2018.301.9331B.14300	Altre personal					
2018.301.9331B.15000	Productivitat					

**EXERCICIS POSTERIORIS**

**COMPROMISOS DE DESPESA AMB CÀRREC A PRESSUPOSTOS D'EXERCICIS POSTERIORIS**

EXERCICI 2018

APLIC. PRESSUPOSTÀRIA	DESCRIPCIÓ	COMPROMISOS DE DESPESES ADQUIRITS B CÀRREC AL PRESSUPOST DE L'EXERCICI				
		2.019	2.020	2.021	2.022	ANYS SUCCESSIUS
2018.301.9331B.15200	Altres incentius					
2018.301.9331B.15300	Complement de dedicació especial					
2018.301.9331B.16000	Seguretat social					
2018.301.9331B.21202	Reparació i manteniment d'edificis Departaments					
2018.301.9331B.22100	Energia elèctrica					
2018.301.9331B.22699	Altres despeses diverses					
2018.301.9331B.22706	Estudis i treballs tècnics					
2018.301.9331B.62202	Edificis i altres construccions Departaments					
2018.301.9331B.62303	Inv. nova en maquin., instal·lacions i utilatge Urbanisme					
2018.301.9331B.63203	Inv.repsic. en edificis i altres construccions Urbanisme					
2018.301.9331C.63203	Inv. rep. en edificis i altres construccions Urbanisme					
2018.302.1502B.78000	A famílies i institucions sense ànim de lucre					
2018.302.1520A.12000	Salari del Grup A1					
2018.302.1520A.12004	Salari del Grup C2					
2018.302.1520A.12006	Triennis					
2018.302.1520A.12100	Complement de destí					
2018.302.1520A.12101	Complement específic					
2018.302.1520A.12103	Altres complements					
2018.302.1520A.15200	Altres incentius					

**EXERCICIS POSTERIORIS**

**COMPROMISOS DE DESPESA AMB CÀRREC A PRESSUPOSTOS D'EXERCICIS POSTERIORIS**

EXERCICI 2018

APLIC. PRESSUPOSTÀRIA	DESCRIPCIÓ	COMPROMISOS DE DESPESES ADQUIRITS B CÀRREC AL PRESSUPOST DE L'EXERCICI				
		2.019	2.020	2.021	2.022	ANYS SUCCESSIUS
2018.302.1520A.16000	Seguretat social					
2018.302.1520A.22604	Jurídics, contenciosos					
2018.302.1520A.22699	Altres despeses diverses					
2018.302.1520A.22706	Estudis i treballs tècnics					
2018.302.1520A.22799	Altres treballs realitzats per altres empreses i prof.					
2018.302.1521A.44900	Altres subv. a ens públics i societats mercantils locals	216.902,70				
2018.302.1521A.62202	Edificis i altres construccions Departaments					
2018.302.1521A.62203	Inv.nova edificis i altres construccions Urbanisme					
2018.302.1522A.44900	Altres subv. a ens públics i societats mercantils locals	34.661,50				
2018.302.1522A.60000	Compra de sòl					
2018.302.1522A.63202	Inv.reposc. en edificis i altres construccions Departaments					
2018.302.1522A.63203	Inv.repsic. en edificis i altres construccions Urbanisme					
2018.302.1523A.12001	Salari del Grup A2					
2018.302.1523A.12004	Salari del Grup C2					
2018.302.1523A.12006	Triennis					
2018.302.1523A.12100	Complement de destí					
2018.302.1523A.12101	Complement específic					
2018.302.1523A.12103	Altres complements					
2018.302.1523A.14300	Altres personal					

**EXERCICIS POSTERIORIS**

**COMPROMISOS DE DESPESA AMB CÀRREC A PRESSUPOSTOS D'EXERCICIS POSTERIORIS**

EXERCICI 2018

APLIC. PRESSUPOSTÀRIA	DESCRIPCIÓ	COMPROMISOS DE DESPESES ADQUIRITS B CÀRREC AL PRESSUPOST DE L'EXERCICI				
		2.019	2.020	2.021	2.022	ANYS SUCCESSIUS
2018.302.1523A.15200	Altres incentius					
2018.302.1523A.16000	Seguretat social					
2018.302.1523A.22699	Altres despeses diverses					
2018.302.1523A.22706	Estudis i treballs tècnics					
2018.302.1523A.22799	Altres treballs realitzats per altres empreses i prof.					
2018.302.1523A.44900	Altres subv. a ens públics i societats mercantils locals					
2018.302.1523A.48000	A famílies i institucions sense ànim de lucre					
2018.302.1523A.60000	Compra de sòl					
2018.302.9342A.35900	Altres despeses financeres	17.800,00				
2018.303.1331A.12000	Salaris del Grup A1					
2018.303.1331A.12003	Salaris del Grup C1					
2018.303.1331A.12006	Triennis					
2018.303.1331A.12100	Complement de destí					
2018.303.1331A.12101	Complement específic					
2018.303.1331A.12103	Altres complements					
2018.303.1331A.15000	Productivitat					
2018.303.1331A.15200	Altres incentius					
2018.303.1331A.16000	Seguretat social					
2018.303.1331A.22699	Altres despeses diverses					

**EXERCICIS POSTERIORIS**

**COMPROMISOS DE DESPESA AMB CÀRREC A PRESSUPOSTOS D'EXERCICIS POSTERIORIS**

EXERCICI 2018

APLIC. PRESSUPOSTÀRIA	DESCRIPCIÓ	COMPROMISOS DE DESPESES ADQUIRITS B CÀRREC AL PRESSUPOST DE L'EXERCICI				
		2.019	2.020	2.021	2.022	ANYS SUCCESSIUS
2018.303.1331A.22706	Estudis i treballs tècnics					
2018.303.1331A.22799	Altres treballs realitzats per altres empreses i prof.	594.254,00				
2018.303.1331A.46100	A Diputacions, Consells o Cabildos Insulars					
2018.303.1331A.60900	Altre inv. nova en infrast. i béns ús general					
2018.303.1331A.62300	Inv. nova en maquinària, instal·lacions i utilitatge					
2018.303.1331A.77000	Transferències de capital a empreses privades					
2018.303.1331B.12001	Salari del Grup A2					
2018.303.1331B.12003	Salari del Grup C1					
2018.303.1331B.12006	Triennis					
2018.303.1331B.12100	Complement de destí					
2018.303.1331B.12101	Complement específic					
2018.303.1331B.12103	Altres complements					
2018.303.1331B.15000	Productivitat					
2018.303.1331B.15200	Altres incentius					
2018.303.1331B.16000	Seguretat social					
2018.303.1331B.21000	Manteniment d'infraestructura i béns naturals	43.750,00				
2018.303.1331B.21302	Manteniment d'instal·lacions i maquinària Departaments					
2018.303.1331B.62300	Inv. nova en maquinària, instal·lacions i utilitatge					
2018.303.1331B.62302	Inv. nova en maquinària, instal·l. i utilitatge Departaments					

**EXERCICIS POSTERIORIS**

**COMPROMISOS DE DESPESA AMB CÀRREC A PRESSUPOSTOS D'EXERCICIS POSTERIORIS**

EXERCICI 2018

APLIC. PRESSUPOSTÀRIA	DESCRIPCIÓ	COMPROMISOS DE DESPESES ADQUIRITS B CÀRREC AL PRESSUPOST DE L'EXERCICI				
		2.019	2.020	2.021	2.022	ANYS SUCCESSIUS
2018.303.1331C.12001	Salaris del Grup A2					
2018.303.1331C.12006	Triennis					
2018.303.1331C.12100	Complement de destí					
2018.303.1331C.12101	Complement específic					
2018.303.1331C.12103	Altres complements					
2018.303.1331C.15200	Altres incentius					
2018.303.1331C.16000	Seguretat social					
2018.303.1331C.21302	Manteniment d'instal·lacions i maquinària Departaments					
2018.303.1331C.22100	Energia elèctrica	73.386,50				
2018.303.1331C.62300	Inv. nova en maquinària, instal·lacions i utilitatge					
2018.303.1340A.12000	Salaris del Grup A1					
2018.303.1340A.12001	Salaris del Grup A2					
2018.303.1340A.12004	Salaris del Grup C2					
2018.303.1340A.12006	Triennis					
2018.303.1340A.12100	Complement de destí					
2018.303.1340A.12101	Complement específic					
2018.303.1340A.12103	Altres complements					
2018.303.1340A.14300	Altre personal					
2018.303.1340A.15200	Altres incentius					

**EXERCICIS POSTERIORIS**

**COMPROMISOS DE DESPESA AMB CÀRREC A PRESSUPOSTOS D'EXERCICIS POSTERIORIS**

EXERCICI 2018

APLIC. PRESSUPOSTÀRIA	DESCRIPCIÓ	COMPROMISOS DE DESPESES ADQUIRITS B CÀRREC AL PRESSUPOST DE L'EXERCICI				
		2.019	2.020	2.021	2.022	ANYS SUCCESSIUS
2018.303.1340A.16000	Seguretat social					
2018.303.1340A.22000	Material d'oficina no inventariable					
2018.303.1340A.22699	Altres despeses diverses					
2018.303.1340A.22706	Estudis i treballs tècnics					
2018.303.1340A.22799	Altres treballs realitzats per altres empreses i prof.					
2018.303.1340A.60900	Altre inv. nova en infrast. i béns ús general					
2018.303.1340A.60902	Altre inv. nova infrast. i béns d'ús general Departaments					
2018.303.1340A.62302	Inv. nova en maquinària, instal·l. i utilitatge Departaments					
2018.303.1340A.62502	Mobiliari Departaments					
2018.303.1340B.12000	Salaris del Grup A1					
2018.303.1340B.12001	Salaris del Grup A2					
2018.303.1340B.12004	Salaris del Grup C2					
2018.303.1340B.12006	Triennis					
2018.303.1340B.12100	Complement de destí					
2018.303.1340B.12101	Complement específic					
2018.303.1340B.12103	Altres complements					
2018.303.1340B.13000	Retribucions bàsiques					
2018.303.1340B.13002	Altres remuneracions					
2018.303.1340B.14300	Altre personal					



**EXERCICIS POSTERIORIS**

**COMPROMISOS DE DESPESA AMB CÀRREC A PRESSUPOSTOS D'EXERCICIS POSTERIORIS**

EXERCICI 2018

APLIC. PRESSUPOSTÀRIA	DESCRIPCIÓ	COMPROMISOS DE DESPESES ADQUIRITS B CÀRREC AL PRESSUPOST DE L'EXERCICI				
		2.019	2.020	2.021	2.022	ANYS SUCCESSIUS
2018.303.1340B.15200	Altres incentius					
2018.303.1340B.15300	Complement de dedicació especial					
2018.303.1340B.16000	Seguretat social					
2018.303.1340B.22706	Estudis i treballs tècnics					
2018.303.1340B.22799	Altres treballs realitzats per altres empreses i prof.					
2018.303.1530A.12001	Salari del Grup A2					
2018.303.1530A.12003	Salari del Grup C1					
2018.303.1530A.12004	Salari del Grup C2					
2018.303.1530A.12006	Triennis					
2018.303.1530A.12100	Complement de destí					
2018.303.1530A.12101	Complement específic					
2018.303.1530A.12103	Altres complements					
2018.303.1530A.13100	Laboral temporal					
2018.303.1530A.13102	Altres remuneracions personal laboral temporal					
2018.303.1530A.15000	Productivitat					
2018.303.1530A.15200	Altres incentius					
2018.303.1530A.15300	Complement de dedicació especial					
2018.303.1530A.16000	Seguretat social					
2018.303.1530A.22400	Primes d'assegurances	155.166,40				

**EXERCICIS POSTERIORIS**

**COMPROMISOS DE DESPESA AMB CÀRREC A PRESSUPOSTOS D'EXERCICIS POSTERIORIS**

EXERCICI 2018

APLIC. PRESSUPOSTÀRIA	DESCRIPCIÓ	COMPROMISOS DE DESPESES ADQUIRITS B CÀRREC AL PRESSUPOST DE L'EXERCICI				
		2.019	2.020	2.021	2.022	ANYS SUCCESSIUS
2018.303.1530A.22602	Publicitat					
2018.303.1530A.22699	Altres despeses diverses					
2018.303.1530B.12001	Salaris del Grup A2					
2018.303.1530B.12006	Triennis					
2018.303.1530B.12100	Complement de destí					
2018.303.1530B.12101	Complement específic					
2018.303.1530B.12103	Altres complements					
2018.303.1530B.15200	Altres incentius					
2018.303.1530B.16000	Seguretat social					
2018.303.1530B.21000	Manteniment d'infraestructura i béns naturals					
2018.303.1530B.22100	Energia elèctrica	19.057,50				
2018.303.1530B.22199	Altres subministraments					
2018.303.1530B.22706	Estudis i treballs tècnics					
2018.303.1530B.22799	Altres treballs realitzats per altres empreses i prof.					
2018.303.1530C.12000	Salaris del Grup A1					
2018.303.1530C.12001	Salaris del Grup A2					
2018.303.1530C.12003	Salaris del Grup C1					
2018.303.1530C.12004	Salaris del Grup C2					
2018.303.1530C.12006	Triennis					

## EXERCICIS POSTERIORIS

### COMPROMISOS DE DESPESA AMB CÀRREC A PRESSUPOSTOS D'EXERCICIS POSTERIORIS

EXERCICI 2018

APLIC. PRESSUPOSTÀRIA	DESCRIPCIÓ	COMPROMISOS DE DESPESES ADQUIRITS B CÀRREC AL PRESSUPOST DE L'EXERCICI				
		2.019	2.020	2.021	2.022	ANYS SUCCESSIUS
2018.303.1530C.12100	Complement de destí					
2018.303.1530C.12101	Complement específic					
2018.303.1530C.12103	Altres complements					
2018.303.1530C.15000	Productivitat					
2018.303.1530C.15200	Altres incentius					
2018.303.1530C.15300	Complement de dedicació especial					
2018.303.1530C.16000	Seguretat social					
2018.303.1530C.21000	Manteniment d'infraestructura i béns naturals					
2018.303.1530C.21600	Equips per a processos d'informació					
2018.303.1530C.22602	Publicitat					
2018.303.1530C.22706	Estudis i treballs tècnics					
2018.303.1530C.60900	Altre inv. nova en infrast. i béns ús general	235.415,49				
2018.303.1530C.61900	Altres inv.de rep. en infrast.i béns destin. d'ús general					
2018.303.1530C.62500	Mobiliari					
2018.303.1532A.12004	Salari del Grup C2					
2018.303.1532A.12006	Triennis					
2018.303.1532A.12100	Complement de destí					
2018.303.1532A.12101	Complement específic					
2018.303.1532A.12103	Altres complements					

**EXERCICIS POSTERIORIS**

**COMPROMISOS DE DESPESA AMB CÀRREC A PRESSUPOSTOS D'EXERCICIS POSTERIORIS**

EXERCICI 2018

APLIC. PRESSUPOSTÀRIA	DESCRIPCIÓ	COMPROMISOS DE DESPESES ADQUIRITS B CÀRREC AL PRESSUPOST DE L'EXERCICI				
		2.019	2.020	2.021	2.022	ANYS SUCCESSIUS
2018.303.1532A.15200	Altres incentius					
2018.303.1532A.16000	Seguretat social					
2018.303.1532A.21000	Manteniment d'infraestructura i béns naturals	263.750,00				
2018.303.1532A.21302	Manteniment d'instal·lacions i maquinària Departaments					
2018.303.1532A.22200	Serveis de Telecomunicacions	2.173,16				
2018.303.1532A.22706	Estudis i treballs tècnics					
2018.303.1532A.61900	Altres inv.de rep. en infrast.i béns destin. d'ús general					
2018.303.1532B.21000	Manteniment d'infraestructura i béns naturals					
2018.303.1600A.12001	Salari del Grup A2					
2018.303.1600A.12006	Triennis					
2018.303.1600A.12100	Complement de destí					
2018.303.1600A.12101	Complement específic					
2018.303.1600A.12103	Altres complements					
2018.303.1600A.15200	Altres incentius					
2018.303.1600A.15300	Complement de dedicació especial					
2018.303.1600A.16000	Seguretat social					
2018.303.1600A.21302	Manteniment d'instal·lacions i maquinària Departaments	95.500,00				
2018.303.1600A.22706	Estudis i treballs tècnics					
2018.303.1600A.61900	Altres inv.de rep. en infrast.i béns destin. d'ús general					

**EXERCICIS POSTERIORIS**

**COMPROMISOS DE DESPESA AMB CÀRREC A PRESSUPOSTOS D'EXERCICIS POSTERIORIS**

EXERCICI 2018

APLIC. PRESSUPOSTÀRIA	DESCRIPCIÓ	COMPROMISOS DE DESPESES ADQUIRITS B CÀRREC AL PRESSUPOST DE L'EXERCICI				
		2.019	2.020	2.021	2.022	ANYS SUCCESSIUS
2018.303.1650A.12001	Salari del Grup A2					
2018.303.1650A.12003	Salari del Grup C1					
2018.303.1650A.12004	Salari del Grup C2					
2018.303.1650A.12006	Triennis					
2018.303.1650A.12100	Complement de destí					
2018.303.1650A.12101	Complement específic					
2018.303.1650A.12103	Altres complements					
2018.303.1650A.15200	Altres incentius					
2018.303.1650A.16000	Seguretat social					
2018.303.1650A.21302	Manteniment d'instal·lacions i maquinària Departaments	1.014.077,39	1.038.415,62	1.063.337,86	816.643,29	
2018.303.1650A.22100	Energia elèctrica	2.694.847,94	2.849.939,42	3.024.520,18	2.409.719,80	
2018.303.1650A.22706	Estudis i treballs tècnics					
2018.303.1650A.62300	Inv. nova en maquinària, instal·lacions i utilitatge					
2018.303.1650A.63300	Maquinària, instal·lacions tècniques i utilitatge					
2018.303.1710A.12001	Salari del Grup A2					
2018.303.1710A.12004	Salari del Grup C2					
2018.303.1710A.12006	Triennis					
2018.303.1710A.12100	Complement de destí					
2018.303.1710A.12101	Complement específic					

**EXERCICIS POSTERIORIS**

**COMPROMISOS DE DESPESA AMB CÀRREC A PRESSUPOSTOS D'EXERCICIS POSTERIORIS**

EXERCICI 2018

APLIC. PRESSUPOSTÀRIA	DESCRIPCIÓ	COMPROMISOS DE DESPESES ADQUIRITS B CÀRREC AL PRESSUPOST DE L'EXERCICI				
		2.019	2.020	2.021	2.022	ANYS SUCCESSIUS
2018.303.1710A.12103	Altres complements					
2018.303.1710A.14300	Altre personal					
2018.303.1710A.15000	Productivitat					
2018.303.1710A.15200	Altres incentius					
2018.303.1710A.15300	Complement de dedicació especial					
2018.303.1710A.16000	Seguretat social					
2018.303.1710A.20302	Lloguers de maquinària, instal·lacions Departaments					
2018.303.1710A.21000	Manteniment d'infraestructura i béns naturals	2.131.538,45	1.097.437,94			
2018.303.1710A.21302	Manteniment d'instal·lacions i maquinària Departaments					
2018.303.1710A.22100	Energia elèctrica	29.221,50				
2018.303.1710A.22101	Aigua					
2018.303.1710A.22199	Altres subministraments					
2018.303.1710A.22602	Publicitat					
2018.303.1710A.22706	Estudis i treballs tècnics					
2018.303.1710A.22799	Altres treballs realitzats per altres empreses i prof.					
2018.303.1710A.60900	Altre inv. nova en infrast. i béns ús general					
2018.303.1710A.61900	Altres inv.de rep. en infrast.i béns destin. d'ús general					
2018.303.1710A.62300	Inv. nova en maquinària, instal·lacions i utilitatge					
2018.303.1710A.62500	Mobiliari					

**EXERCICIS POSTERIORIS**

**COMPROMISOS DE DESPESA AMB CÀRREC A PRESSUPOSTOS D'EXERCICIS POSTERIORIS**

EXERCICI 2018

APLIC. PRESSUPOSTÀRIA	DESCRIPCIÓ	COMPROMISOS DE DESPESES ADQUIRITS B CÀRREC AL PRESSUPOST DE L'EXERCICI				
		2.019	2.020	2.021	2.022	ANYS SUCCESSIUS
2018.303.1710A.63300	Maquinària, instal·lacions tècniques i utilatge					
2018.303.1711A.12001	Salari del Grup A2					
2018.303.1711A.12004	Salari del Grup C2					
2018.303.1711A.12005	Salari del Grup E					
2018.303.1711A.12006	Triennis					
2018.303.1711A.12100	Complement de destí					
2018.303.1711A.12101	Complement específic					
2018.303.1711A.12103	Altres complements					
2018.303.1711A.13000	Retribucions bàsiques					
2018.303.1711A.13002	Altres remuneracions					
2018.303.1711A.13100	Laboral temporal					
2018.303.1711A.13102	Altres remuneracions personal laboral temporal					
2018.303.1711A.15000	Productivitat					
2018.303.1711A.15200	Altres incentius					
2018.303.1711A.16000	Seguretat social					
2018.303.1711A.20302	Lloguers de maquinària, instal·lacions Departaments					
2018.303.1711A.21000	Manteniment d'infraestructura i béns naturals					
2018.303.1711A.21200	Manteniment d'edificis i altres construccions			190,82		
2018.303.1711A.21300	Manteniment de maquinària, instal·lacions i utilatge			2.988,65		

**EXERCICIS POSTERIORIS**

**COMPROMISOS DE DESPESA AMB CÀRREC A PRESSUPOSTOS D'EXERCICIS POSTERIORIS**

EXERCICI 2018

APLIC. PRESSUPOSTÀRIA	DESCRIPCIÓ	COMPROMISOS DE DESPESES ADQUIRITS B CÀRREC AL PRESSUPOST DE L'EXERCICI				
		2.019	2.020	2.021	2.022	ANYS SUCCESSIUS
2018.303.1711A.21301	Adaptació d'instal·lacions i maquinària					
2018.303.1711A.21302	Manteniment d'instal·lacions i maquinària Departaments					
2018.303.1711A.21900	Altres immobilitzat material					
2018.303.1711A.22100	Energia elèctrica	42.350,00				
2018.303.1711A.22101	Aigua					
2018.303.1711A.22110	Productes de neteja					
2018.303.1711A.22111	Subministraments recanvis maq., utilatge i elements transp.					
2018.303.1711A.22113	Manutenció d'animals					
2018.303.1711A.22199	Altres subministraments	7.295,91				
2018.303.1711A.22699	Altres despeses diverses					
2018.303.1711A.2270001	Contractes de neteja	43.955,49				
2018.303.1711A.22706	Estudis i treballs tècnics					
2018.303.1711A.61900	Altres inv.de rep. en infrast.i béns destin. d'ús general					
2018.303.1711A.62200	Inv. nova en edificis i altres construccions					
2018.303.1711A.62300	Inv. nova en maquinària, instal·lacions i utilatge					
2018.303.1711A.63300	Maquinària, instal·lacions tècniques i utilatge					
2018.303.1721A.21302	Manteniment d'instal·lacions i maquinària Departaments					
2018.303.3380A.20500	Lloguer de mobiliari i estris					
2018.303.4411A.12000	Salaries del Grup A1					



**EXERCICIS POSTERIORIS**

**COMPROMISOS DE DESPESA AMB CÀRREC A PRESSUPOSTOS D'EXERCICIS POSTERIORIS**

EXERCICI 2018

APLIC. PRESSUPOSTÀRIA	DESCRIPCIÓ	COMPROMISOS DE DESPESES ADQUIRITS B CÀRREC AL PRESSUPOST DE L'EXERCICI				
		2.019	2.020	2.021	2.022	ANYS SUCCESSIUS
2018.303.4411A.12006	Triennis					
2018.303.4411A.12100	Complement de destí					
2018.303.4411A.12101	Complement específic					
2018.303.4411A.12103	Altres complements					
2018.303.4411A.15200	Altres incentius					
2018.303.4411A.16000	Seguretat social					
2018.303.4411A.22100	Energia elèctrica	5.989,50				
2018.303.4411A.22101	Aigua					
2018.303.4411A.47900	Transferències corrents a empreses privades					
2018.303.4411A.62402	Elements de transport Departaments	337.239,18				
2018.303.4411A.77000	Transferències de capital a empreses privades	83.017,21	83.017,23	83.017,23	83.017,21	311.669,30
2018.303.4411B.12003	Salari del Grup C1					
2018.303.4411B.12006	Triennis					
2018.303.4411B.12100	Complement de destí					
2018.303.4411B.12101	Complement específic					
2018.303.4411B.12103	Altres complements					
2018.303.4411B.15200	Altres incentius					
2018.303.4411B.16000	Seguretat social					
2018.303.4412A.47900	Transferències corrents a empreses privades					

**EXERCICIS POSTERIORIS**

**COMPROMISOS DE DESPESA AMB CÀRREC A PRESSUPOSTOS D'EXERCICIS POSTERIORIS**

EXERCICI 2018

APLIC. PRESSUPOSTÀRIA	DESCRIPCIÓ	COMPROMISOS DE DESPESES ADQUIRITS B CÀRREC AL PRESSUPOST DE L'EXERCICI				
		2.019	2.020	2.021	2.022	ANYS SUCCESSIUS
2018.303.9200C.12000	Salari del Grup A1					
2018.303.9200C.12001	Salari del Grup A2					
2018.303.9200C.12003	Salari del Grup C1					
2018.303.9200C.12004	Salari del Grup C2					
2018.303.9200C.12006	Triennis					
2018.303.9200C.12100	Complement de destí					
2018.303.9200C.12101	Complement específic					
2018.303.9200C.12103	Altres complements					
2018.303.9200C.13000	Retribucions bàsiques					
2018.303.9200C.13002	Altres remuneracions					
2018.303.9200C.15000	Productivitat					
2018.303.9200C.15200	Altres incentius					
2018.303.9200C.15300	Complement de dedicació especial					
2018.303.9200C.16000	Seguretat social					
2018.303.9200C.22000	Material d'oficina no inventariable					
2018.303.9200C.22001	Premsa, revistes, llibres i altres publicacions					
2018.303.9200C.22201	Comunicacions postals	450,00	187,50			
2018.303.9200C.22602	Publicitat					
2018.303.9200C.22604	Jurídics, contenciosos					

**EXERCICIS POSTERIORIS**

**COMPROMISOS DE DESPESA AMB CÀRREC A PRESSUPOSTOS D'EXERCICIS POSTERIORIS**

EXERCICI 2018

APLIC. PRESSUPOSTÀRIA	DESCRIPCIÓ	COMPROMISOS DE DESPESES ADQUIRITS B CÀRREC AL PRESSUPOST DE L'EXERCICI				
		2.019	2.020	2.021	2.022	ANYS SUCCESSIUS
2018.303.9200C.22699	Altres despeses diverses					
2018.303.9200C.2270001	Contractes de neteja	54.332,70				
2018.303.9200C.22706	Estudis i treballs tècnics					
2018.303.9200C.22799	Altres treballs realitzats per altres empreses i prof.					
2018.303.9200C.48300	Subvencions i aportacions institucionals					
2018.303.9207A.12004	Salaries del Grup C2					
2018.303.9207A.12005	Salaries del Grup E					
2018.303.9207A.12006	Triennis					
2018.303.9207A.12100	Complement de destí					
2018.303.9207A.12101	Complement específic					
2018.303.9207A.12103	Altres complements					
2018.303.9207A.13100	Laboral temporal					
2018.303.9207A.13102	Altres remuneracions personal laboral temporal					
2018.303.9207A.15000	Productivitat					
2018.303.9207A.15200	Altres incentius					
2018.303.9207A.15300	Complement de dedicació especial					
2018.303.9207A.16000	Seguretat social					
2018.303.9207A.20302	Lloguers de maquinària, instal·lacions Departaments					
2018.303.9207A.20400	Lloguer de material de transport					

**EXERCICIS POSTERIORIS**

**COMPROMISOS DE DESPESA AMB CÀRREC A PRESSUPOSTOS D'EXERCICIS POSTERIORIS**

EXERCICI 2018

APLIC. PRESSUPOSTÀRIA	DESCRIPCIÓ	COMPROMISOS DE DESPESES ADQUIRITS B CÀRREC AL PRESSUPOST DE L'EXERCICI				
		2.019	2.020	2.021	2.022	ANYS SUCCESSIUS
2018.303.9207A.21400	Elements de transport					
2018.303.9207A.21401	Manteniment i conservació del material de transport					
2018.303.9207A.22103	Combustibles i carburants	122.000,00	12.009,21			
2018.303.9207A.22111	Subministraments recanvis maq., utillatge i elements transp.					
2018.303.9207A.22400	Primes d'assegurances	17.925,87				
2018.303.9207A.62400	Elements de transport					
2018.303.9207A.63400	Elements de transport					
2018.303.9331C.12000	Salaris del Grup A1					
2018.303.9331C.12001	Salaris del Grup A2					
2018.303.9331C.12003	Salaris del Grup C1					
2018.303.9331C.12004	Salaris del Grup C2					
2018.303.9331C.12005	Salaris del Grup E					
2018.303.9331C.12006	Triennis					
2018.303.9331C.12100	Complement de destí					
2018.303.9331C.12101	Complement específic					
2018.303.9331C.12103	Altres complements					
2018.303.9331C.13100	Laboral temporal					
2018.303.9331C.13102	Altres remuneracions personal laboral temporal					
2018.303.9331C.14300	Altre personal					

**EXERCICIS POSTERIORIS**

**COMPROMISOS DE DESPESA AMB CÀRREC A PRESSUPOSTOS D'EXERCICIS POSTERIORIS**

EXERCICI 2018

APLIC. PRESSUPOSTÀRIA	DESCRIPCIÓ	COMPROMISOS DE DESPESES ADQUIRITS B CÀRREC AL PRESSUPOST DE L'EXERCICI				
		2.019	2.020	2.021	2.022	ANYS SUCCESSIUS
2018.303.9331C.15000	Productivitat					
2018.303.9331C.15200	Altres incentius					
2018.303.9331C.15300	Complement de dedicació especial					
2018.303.9331C.16000	Seguretat social					
2018.303.9331C.20300	Lloguers de maquinària, instal·lacions i utilatge					
2018.303.9331C.21200	Manteniment d'edificis i altres construccions	1.637,01				
2018.303.9331C.21300	Manteniment de maquinària, instal·lacions i utilatge	39.198,47	16.093,00			
2018.303.9331C.22100	Energia elèctrica	52.082,03				
2018.303.9331C.22101	Aigua					
2018.303.9331C.22102	Gas	15.000,37				
2018.303.9331C.22103	Combustibles i carburants					
2018.303.9331C.22200	Serveis de Telecomunicacions	41.931,34				
2018.303.9331C.22500	Tributs estatals					
2018.303.9331C.22706	Estudis i treballs tècnics					
2018.303.9331C.62200	Inv. nova en edificis i altres construccions					
2018.303.9331C.62300	Inv. nova en maquinària, instal·lacions i utilatge					
2018.303.9331C.63200	Inv. rep. en edificis i altres construccions Espai Públic					
2018.303.9331D.12001	Salari del Grup A2					
2018.303.9331D.12004	Salari del Grup C2					

**EXERCICIS POSTERIORIS**

**COMPROMISOS DE DESPESA AMB CÀRREC A PRESSUPOSTOS D'EXERCICIS POSTERIORIS**

EXERCICI 2018

APLIC. PRESSUPOSTÀRIA	DESCRIPCIÓ	COMPROMISOS DE DESPESES ADQUIRITS B CÀRREC AL PRESSUPOST DE L'EXERCICI				
		2.019	2.020	2.021	2.022	ANYS SUCCESSIUS
2018.303.9331D.12005	Salari del Grup E					
2018.303.9331D.12006	Triennis					
2018.303.9331D.12100	Complement de destí					
2018.303.9331D.12101	Complement específic					
2018.303.9331D.12103	Altres complements					
2018.303.9331D.13000	Retribucions bàsiques					
2018.303.9331D.13002	Altres remuneracions					
2018.303.9331D.13100	Laboral temporal					
2018.303.9331D.13102	Altres remuneracions personal laboral temporal					
2018.303.9331D.15000	Productivitat					
2018.303.9331D.15200	Altres incentius					
2018.303.9331D.16000	Seguretat social					
2018.303.9331D.20302	Lloguers de maquinària, instal·lacions Departaments					
2018.303.9331D.20400	Lloguer de material de transport					
2018.303.9331D.20500	Lloguer de mobiliari i estris					
2018.303.9331D.20502	Lloguers de mobiliari i estris Departaments					
2018.303.9331D.20800	Arrendaments d'altre immobilitzat material					
2018.303.9331D.21302	Manteniment d'instal·lacions i maquinària Departaments					
2018.303.9331D.21900	Altre immobilitzat material					

**EXERCICIS POSTERIORIS**

**COMPROMISOS DE DESPESA AMB CÀRREC A PRESSUPOSTOS D'EXERCICIS POSTERIORIS**

EXERCICI 2018

APLIC. PRESSUPOSTÀRIA	DESCRIPCIÓ	COMPROMISOS DE DESPESES ADQUIRITS B CÀRREC AL PRESSUPOST DE L'EXERCICI				
		2.019	2.020	2.021	2.022	ANYS SUCCESSIUS
2018.303.9331D.22000	Material d'oficina no inventariable					
2018.303.9331D.22104	Vestuari					
2018.303.9331D.22111	Subministraments recanvis maq., utilatge i elements transp.					
2018.303.9331D.22199	Altres subministraments					
2018.303.9331D.22699	Altres despeses diverses					
2018.303.9331D.22799	Altres treballs realitzats per altres empreses i prof.					
2018.303.9331D.62500	Mobiliari					
2018.305.2310A.12000	Salari del Grup A1					
2018.305.2310A.12001	Salari del Grup A2					
2018.305.2310A.12003	Salari del Grup C1					
2018.305.2310A.12004	Salari del Grup C2					
2018.305.2310A.12005	Salari del Grup E					
2018.305.2310A.12006	Triennis					
2018.305.2310A.12100	Complement de destí					
2018.305.2310A.12101	Complement específic					
2018.305.2310A.12103	Altres complements					
2018.305.2310A.14300	Altre personal					
2018.305.2310A.15000	Productivitat					
2018.305.2310A.15200	Altres incentius					

**EXERCICIS POSTERIORIS**

**COMPROMISOS DE DESPESA AMB CÀRREC A PRESSUPOSTOS D'EXERCICIS POSTERIORIS**

EXERCICI 2018

APLIC. PRESSUPOSTÀRIA	DESCRIPCIÓ	COMPROMISOS DE DESPESES ADQUIRITS B CÀRREC AL PRESSUPOST DE L'EXERCICI				
		2.019	2.020	2.021	2.022	ANYS SUCCESSIUS
2018.305.2310A.16000	Seguretat social					
2018.305.2310A.21200	Manteniment d'edificis i altres construccions	190,82				
2018.305.2310A.21300	Manteniment de maquinària, instal·lacions i utilatge	1.193,93				
2018.305.2310A.21302	Manteniment d'instal·lacions i maquinària Departaments					
2018.305.2310A.22001	Prensa, revistes, llibres i altres publicacions					
2018.305.2310A.22100	Energia elèctrica	14.520,00				
2018.305.2310A.22101	Aigua					
2018.305.2310A.22102	Gas	4.000,26				
2018.305.2310A.22200	Serveis de Telecomunicacions	4.066,81				
2018.305.2310A.22201	Comunicacions postals	500,00	208,33			
2018.305.2310A.22699	Altres despeses diverses					
2018.305.2310A.2270001	Contractes de neteja	9.374,22				
2018.305.2310A.62303	Inv. nova en maquin., instal·lacions i utilatge Urbanisme					
2018.305.2310A.62502	Mobiliari Departaments					
2018.305.2310A.62503	Mobiliari Urbanisme					
2018.305.2310A.62600	Equips per a processos d'informació					
2018.305.2310A.63203	Inv.repsic. en edificis i altres construccions Urbanisme					
2018.305.2310A.63503	Mobiliari. Urbanisme					
2018.305.2310B.12000	Salaries del Grup A1					



**EXERCICIS POSTERIORIS**

**COMPROMISOS DE DESPESA AMB CÀRREC A PRESSUPOSTOS D'EXERCICIS POSTERIORIS**

EXERCICI 2018

APLIC. PRESSUPOSTÀRIA	DESCRIPCIÓ	COMPROMISOS DE DESPESES ADQUIRITS B CÀRREC AL PRESSUPOST DE L'EXERCICI				
		2.019	2.020	2.021	2.022	ANYS SUCCESSIUS
2018.305.2310B.12001	Salari del Grup A2					
2018.305.2310B.12003	Salari del Grup C1					
2018.305.2310B.12006	Triennis					
2018.305.2310B.12100	Complement de destí					
2018.305.2310B.12101	Complement específic					
2018.305.2310B.12103	Altres complements					
2018.305.2310B.14300	Altre personal					
2018.305.2310B.15000	Productivitat					
2018.305.2310B.15200	Altres incentius					
2018.305.2310B.16000	Seguretat social					
2018.305.2310B.22699	Altres despeses diverses					
2018.305.2310B.22706	Estudis i treballs tècnics					
2018.305.2310B.22799	Altres treballs realitzats per altres empreses i prof.					
2018.305.2311A.12001	Salari del Grup A2					
2018.305.2311A.12003	Salari del Grup C1					
2018.305.2311A.12004	Salari del Grup C2					
2018.305.2311A.12006	Triennis					
2018.305.2311A.12100	Complement de destí					
2018.305.2311A.12101	Complement específic					

**EXERCICIS POSTERIORIS**

**COMPROMISOS DE DESPESA AMB CÀRREC A PRESSUPOSTOS D'EXERCICIS POSTERIORIS**

EXERCICI 2018

APLIC. PRESSUPOSTÀRIA	DESCRIPCIÓ	COMPROMISOS DE DESPESES ADQUIRITS B CÀRREC AL PRESSUPOST DE L'EXERCICI				
		2.019	2.020	2.021	2.022	ANYS SUCCESSIUS
2018.305.2311A.12103	Altres complements					
2018.305.2311A.13100	Laboral temporal					
2018.305.2311A.13102	Altres remuneracions personal laboral temporal					
2018.305.2311A.14300	Altre personal					
2018.305.2311A.15200	Altres incentius					
2018.305.2311A.15300	Complement de dedicació especial					
2018.305.2311A.16000	Seguretat social					
2018.305.2311A.20200	Lloguers d'edificis i altres construccions					
2018.305.2311A.21302	Manteniment d'instal·lacions i maquinària Departaments					
2018.305.2311A.22604	Jurídics, contenciosos	15.972,00				
2018.305.2311A.22699	Altres despeses diverses					
2018.305.2311A.22799	Altres treballs realitzats per altres empreses i prof.					
2018.305.2311A.48000	A famílies i institucions sense ànim de lucre					
2018.305.2311A.48200	Transf. corrents institucions sense ànim de lucre					
2018.305.2311A.48201	Transf.corrents institucions sense ànim de lucre					
2018.305.2311B.12000	Salari del Grup A1					
2018.305.2311B.12001	Salari del Grup A2					
2018.305.2311B.12003	Salari del Grup C1					
2018.305.2311B.12004	Salari del Grup C2					

**EXERCICIS POSTERIORIS**

**COMPROMISOS DE DESPESA AMB CÀRREC A PRESSUPOSTOS D'EXERCICIS POSTERIORIS**

EXERCICI 2018

APLIC. PRESSUPOSTÀRIA	DESCRIPCIÓ	COMPROMISOS DE DESPESES ADQUIRITS B CÀRREC AL PRESSUPOST DE L'EXERCICI				
		2.019	2.020	2.021	2.022	ANYS SUCCESSIUS
2018.305.2311B.12006	Triennis					
2018.305.2311B.12100	Complement de destí					
2018.305.2311B.12101	Complement específic					
2018.305.2311B.12103	Altres complements					
2018.305.2311B.15200	Altres incentius					
2018.305.2311B.16000	Seguretat social					
2018.305.2311B.22699	Altres despeses diverses					
2018.305.2311B.22799	Altres treballs realitzats per altres empreses i prof.	12.144,96				
2018.305.2311B.48200	Transf. corrents institucions sense ànim de lucre					
2018.305.2311B.62503	Mobiliari Urbanisme					
2018.305.2311B.63203	Inv.repsic. en edificis i altres construccions Urbanisme					
2018.305.2311C.12001	Salari del Grup A2					
2018.305.2311C.12006	Triennis					
2018.305.2311C.12100	Complement de destí					
2018.305.2311C.12101	Complement específic					
2018.305.2311C.12103	Altres complements					
2018.305.2311C.13000	Retribucions bàsiques					
2018.305.2311C.13002	Altres remuneracions					
2018.305.2311C.15000	Productivitat					

**EXERCICIS POSTERIORIS**

**COMPROMISOS DE DESPESA AMB CÀRREC A PRESSUPOSTOS D'EXERCICIS POSTERIORIS**

EXERCICI 2018

APLIC. PRESSUPOSTÀRIA	DESCRIPCIÓ	COMPROMISOS DE DESPESES ADQUIRITS B CÀRREC AL PRESSUPOST DE L'EXERCICI				
		2.019	2.020	2.021	2.022	ANYS SUCCESSIUS
2018.305.2311C.15200	Altres incentius					
2018.305.2311C.16000	Seguretat social					
2018.305.2311C.22799	Altres treballs realitzats per altres empreses i prof.	49.320,00				
2018.305.2312A.12001	Salari del Grup A2					
2018.305.2312A.12004	Salari del Grup C2					
2018.305.2312A.12006	Triennis					
2018.305.2312A.12100	Complement de destí					
2018.305.2312A.12101	Complement específic					
2018.305.2312A.12103	Altres complements					
2018.305.2312A.14300	Altre personal					
2018.305.2312A.15200	Altres incentius					
2018.305.2312A.16000	Seguretat social					
2018.305.2312A.22199	Altres subministraments					
2018.305.2312A.22699	Altres despeses diverses					
2018.305.2312A.22799	Altres treballs realitzats per altres empreses i prof.	283.311,15	65.451,00			
2018.305.2312A.63203	Inv.repsic. en edificis i altres construccions Urbanisme					
2018.305.2312B.12000	Salari del Grup A1					
2018.305.2312B.12001	Salari del Grup A2					
2018.305.2312B.12004	Salari del Grup C2					

**EXERCICIS POSTERIORIS**

**COMPROMISOS DE DESPESA AMB CÀRREC A PRESSUPOSTOS D'EXERCICIS POSTERIORIS**

EXERCICI 2018

APLIC. PRESSUPOSTÀRIA	DESCRIPCIÓ	COMPROMISOS DE DESPESES ADQUIRITS B CÀRREC AL PRESSUPOST DE L'EXERCICI				
		2.019	2.020	2.021	2.022	ANYS SUCCESSIUS
2018.305.2312B.12006	Triennis					
2018.305.2312B.12100	Complement de destí					
2018.305.2312B.12101	Complement específic					
2018.305.2312B.12103	Altres complements					
2018.305.2312B.15200	Altres incentius					
2018.305.2312B.16000	Seguretat social					
2018.305.2312B.22701	Seguretat					
2018.305.2313A.22706	Estudis i treballs tècnics					
2018.305.2313A.22799	Altres treballs realitzats per altres empreses i prof.					
2018.305.2314A.12000	Salaris del Grup A1					
2018.305.2314A.12001	Salaris del Grup A2					
2018.305.2314A.12004	Salaris del Grup C2					
2018.305.2314A.12005	Salaris del Grup E					
2018.305.2314A.12006	Triennis					
2018.305.2314A.12100	Complement de destí					
2018.305.2314A.12101	Complement específic					
2018.305.2314A.12103	Altres complements					
2018.305.2314A.14300	Altre personal					
2018.305.2314A.15200	Altres incentius					

**EXERCICIS POSTERIORIS**

**COMPROMISOS DE DESPESA AMB CÀRREC A PRESSUPOSTOS D'EXERCICIS POSTERIORIS**

EXERCICI 2018

APLIC. PRESSUPOSTÀRIA	DESCRIPCIÓ	COMPROMISOS DE DESPESES ADQUIRITS B CÀRREC AL PRESSUPOST DE L'EXERCICI				
		2.019	2.020	2.021	2.022	ANYS SUCCESSIUS
2018.305.2314A.16000	Seguretat social					
2018.305.2314A.22100	Energia elèctrica					
2018.305.2314A.22101	Aigua					
2018.305.2314A.22102	Gas					
2018.305.2314A.22104	Vestuari					
2018.305.2314A.22699	Altres despeses diverses					
2018.305.2314A.22799	Altres treballs realitzats per altres empreses i prof.	6.312.181,71	5.601.667,45			
2018.305.2314A.48000	A famílies i institucions sense ànim de lucre					
2018.305.2314A.48200	Transf. corrents institucions sense ànim de lucre					
2018.305.2314A.62303	Inv. nova en maquin., instal·lacions i utilitatge Urbanisme					
2018.305.2314A.63203	Inv.repsic. en edificis i altres construccions Urbanisme					
2018.400.9200D.12001	Salari del Grup A2					
2018.400.9200D.12004	Salari del Grup C2					
2018.400.9200D.12006	Triennis					
2018.400.9200D.12100	Complement de destí					
2018.400.9200D.12101	Complement específic					
2018.400.9200D.12103	Altres complements					
2018.400.9200D.15200	Altres incentius					
2018.400.9200D.16000	Seguretat social					

**EXERCICIS POSTERIORIS**

**COMPROMISOS DE DESPESA AMB CÀRREC A PRESSUPOSTOS D'EXERCICIS POSTERIORIS**

EXERCICI 2018

APLIC. PRESSUPOSTÀRIA	DESCRIPCIÓ	COMPROMISOS DE DESPESES ADQUIRITS B CÀRREC AL PRESSUPOST DE L'EXERCICI				
		2.019	2.020	2.021	2.022	ANYS SUCCESSIUS
2018.400.9200D.22001	Premsa, revistes, llibres i altres publicacions					
2018.400.9200D.22601	Atencions protocol·làries i representatives					
2018.400.9200D.2260200	Difusió d'activitats					
2018.400.9200D.2260202	Publicacions					
2018.400.9200D.22699	Altres despeses diverses					
2018.400.9200D.23001	Dietes membres corporació					
2018.400.9200D.23010	Dietes del personal directiu					
2018.400.9200D.23020	Dietes personal no directiu					
2018.400.9200D.23100	Locomoció dels membres dels òrgans de govern					
2018.400.9200D.23110	Del personal directiu					
2018.400.9200D.23120	Del personal no directiu					
2018.400.9200E.11000	Retribucions bàsiques					
2018.400.9200E.12006	Triennis					
2018.400.9200E.16000	Seguretat social					
2018.401.4320A.12000	Salari del Grup A1					
2018.401.4320A.12003	Salari del Grup C1					
2018.401.4320A.12006	Triennis					
2018.401.4320A.12100	Complement de destí					
2018.401.4320A.12101	Complement específic					

**EXERCICIS POSTERIORIS**

**COMPROMISOS DE DESPESA AMB CÀRREC A PRESSUPOSTOS D'EXERCICIS POSTERIORIS**

EXERCICI 2018

APLIC. PRESSUPOSTÀRIA	DESCRIPCIÓ	COMPROMISOS DE DESPESES ADQUIRITS B CÀRREC AL PRESSUPOST DE L'EXERCICI				
		2.019	2.020	2.021	2.022	ANYS SUCCESSIUS
2018.401.4320A.12103	Altres complements					
2018.401.4320A.15200	Altres incentius					
2018.401.4320A.16000	Seguretat social					
2018.401.4320A.20502	Lloguers de mobiliari i estris Departaments					
2018.401.4320A.22199	Altres subministraments					
2018.401.4320A.22602	Publicitat					
2018.401.4320A.22699	Altres despeses diverses	5.000,00				
2018.401.4320A.22706	Estudis i treballs tècnics					
2018.401.4320A.48300	Subvencions i aportacions institucionals	9.227,72				
2018.401.4320A.62302	Inv. nova en maquinària, instal·l. i utilatge Departaments					
2018.401.4320A.64000	Despeses en inversions de caràcter immaterial					
2018.401.4320A.64002	Despeses en inversions de caràcter immaterial Departaments					
2018.402.4300A.12000	Salari del Grup A1					
2018.402.4300A.12003	Salari del Grup C1					
2018.402.4300A.12005	Salari del Grup E					
2018.402.4300A.12006	Triennis					
2018.402.4300A.12100	Complement de destí					
2018.402.4300A.12101	Complement específic					
2018.402.4300A.12103	Altres complements					



**EXERCICIS POSTERIORIS**

**COMPROMISOS DE DESPESA AMB CÀRREC A PRESSUPOSTOS D'EXERCICIS POSTERIORIS**

EXERCICI 2018

APLIC. PRESSUPOSTÀRIA	DESCRIPCIÓ	COMPROMISOS DE DESPESES ADQUIRITS B CÀRREC AL PRESSUPOST DE L'EXERCICI				
		2.019	2.020	2.021	2.022	ANYS SUCCESSIUS
2018.402.4300A.15200	Altres incentius					
2018.402.4300A.16000	Seguretat social					
2018.402.4300A.22201	Comunicacions postals	300,00	125,00			
2018.402.4311A.22799	Altres treballs realitzats per altres empreses i prof.					
2018.402.4312A.12000	Salaries del Grup A1					
2018.402.4312A.12001	Salaries del Grup A2					
2018.402.4312A.12004	Salaries del Grup C2					
2018.402.4312A.12005	Salaries del Grup E					
2018.402.4312A.12006	Triennis					
2018.402.4312A.12100	Complement de destí					
2018.402.4312A.12101	Complement específic					
2018.402.4312A.12103	Altres complements					
2018.402.4312A.13100	Laboral temporal					
2018.402.4312A.13102	Altres remuneracions personal laboral temporal					
2018.402.4312A.14300	Altre personal					
2018.402.4312A.15000	Productivitat					
2018.402.4312A.15200	Altres incentius					
2018.402.4312A.16000	Seguretat social					
2018.402.4312A.21200	Manteniment d'edificis i altres construccions					

**EXERCICIS POSTERIORIS**

**COMPROMISOS DE DESPESA AMB CÀRREC A PRESSUPOSTOS D'EXERCICIS POSTERIORIS**

EXERCICI 2018

APLIC. PRESSUPOSTÀRIA	DESCRIPCIÓ	COMPROMISOS DE DESPESES ADQUIRITS B CÀRREC AL PRESSUPOST DE L'EXERCICI				
		2.019	2.020	2.021	2.022	ANYS SUCCESSIUS
2018.402.4312A.21202	Reparació i manteniment d'edificis Departaments					
2018.402.4312A.21300	Manteniment de maquinària, instal·lacions i utilatge	6.376,59	4.566,02			
2018.402.4312A.21301	Adaptació d'instal·lacions i maquinària					
2018.402.4312A.21302	Manteniment d'instal·lacions i maquinària Departaments					
2018.402.4312A.21900	Altres immobilitzat material					
2018.402.4312A.22100	Energia elèctrica	31.702,00				
2018.402.4312A.22101	Aigua					
2018.402.4312A.22104	Vestuari					
2018.402.4312A.22110	Productes de neteja					
2018.402.4312A.22200	Serveis de Telecomunicacions	4.066,81				
2018.402.4312A.22602	Publicitat					
2018.402.4312A.22699	Altres despeses diverses	3.134,01				
2018.402.4312A.22706	Estudis i treballs tècnics					
2018.402.4312A.48900	Altres transferències	952.010,33				
2018.402.4312A.60000	Compra de sòl					
2018.402.4312A.62502	Mobiliari Departaments					
2018.402.4312A.63200	Inv. rep. en edificis i altres construccions Espai Públic					
2018.402.4312A.63203	Inv.repsic. en edificis i altres construccions Urbanisme					
2018.402.4312A.63300	Maquinària, instal·lacions tècniques i utilatge					

**EXERCICIS POSTERIORIS**

**COMPROMISOS DE DESPESA AMB CÀRREC A PRESSUPOSTOS D'EXERCICIS POSTERIORIS**

EXERCICI 2018

APLIC. PRESSUPOSTÀRIA	DESCRIPCIÓ	COMPROMISOS DE DESPESES ADQUIRITS B CÀRREC AL PRESSUPOST DE L'EXERCICI				
		2.019	2.020	2.021	2.022	ANYS SUCCESSIUS
2018.402.4313A.12003	Salaris del Grup C1					
2018.402.4313A.12004	Salaris del Grup C2					
2018.402.4313A.12006	Triennis					
2018.402.4313A.12100	Complement de destí					
2018.402.4313A.12101	Complement específic					
2018.402.4313A.12103	Altres complements					
2018.402.4313A.15200	Altres incentius					
2018.402.4313A.16000	Seguretat social					
2018.402.4313A.22699	Altres despeses diverses					
2018.402.4313A.22701	Seguretat					
2018.402.4313A.22706	Estudis i treballs tècnics					
2018.402.4313A.22799	Altres treballs realitzats per altres empreses i prof.	12.870,00				
2018.402.4313A.46100	A Diputacions, Consells o Cabildos Insulars					
2018.402.4313A.46200	A Ajuntaments					
2018.402.4391A.12001	Salaris del Grup A2					
2018.402.4391A.12003	Salaris del Grup C1					
2018.402.4391A.12006	Triennis					
2018.402.4391A.12100	Complement de destí					
2018.402.4391A.12101	Complement específic					

**EXERCICIS POSTERIORIS**

**COMPROMISOS DE DESPESA AMB CÀRREC A PRESSUPOSTOS D'EXERCICIS POSTERIORIS**

EXERCICI 2018

APLIC. PRESSUPOSTÀRIA	DESCRIPCIÓ	COMPROMISOS DE DESPESES ADQUIRITS B CÀRREC AL PRESSUPOST DE L'EXERCICI				
		2.019	2.020	2.021	2.022	ANYS SUCCESSIUS
2018.402.4391A.12103	Altres complements					
2018.402.4391A.15200	Altres incentius					
2018.402.4391A.16000	Seguretat social					
2018.402.4391A.20302	Lloguers de maquinària, instal·lacions Departaments	16.915,80				
2018.402.4391A.20502	Lloguers de mobiliari i estris Departaments					
2018.402.4391A.22199	Altres subministraments					
2018.402.4391A.22602	Publicitat					
2018.402.4391A.22699	Altres despeses diverses	2.528,90				
2018.402.4391A.22706	Estudis i treballs tècnics					
2018.402.4391A.22799	Altres treballs realitzats per altres empreses i prof.					
2018.402.4391A.46100	A Diputacions, Consells o Cabildos Insulars					
2018.402.4391A.47900	Transferències corrents a empreses privades	2.510,94				
2018.402.4391A.62303	Inv. nova en maquin., instal·lacions i utilitatge Urbanisme					
2018.402.4930A.12000	Salari del Grup A1					
2018.402.4930A.12003	Salari del Grup C1					
2018.402.4930A.12004	Salari del Grup C2					
2018.402.4930A.12006	Triennis					
2018.402.4930A.12100	Complement de destí					
2018.402.4930A.12101	Complement específic					

**EXERCICIS POSTERIORIS**

**COMPROMISOS DE DESPESA AMB CÀRREC A PRESSUPOSTOS D'EXERCICIS POSTERIORIS**

EXERCICI 2018

APLIC. PRESSUPOSTÀRIA	DESCRIPCIÓ	COMPROMISOS DE DESPESES ADQUIRITS B CÀRREC AL PRESSUPOST DE L'EXERCICI				
		2.019	2.020	2.021	2.022	ANYS SUCCESSIUS
2018.402.4930A.12103	Altres complements					
2018.402.4930A.14300	Altre personal					
2018.402.4930A.15000	Productivitat					
2018.402.4930A.15200	Altres incentius					
2018.402.4930A.16000	Seguretat social					
2018.402.4930A.22000	Material d'oficina no inventariable					
2018.402.4930A.22602	Publicitat					
2018.402.4930A.22699	Altres despeses diverses					
2018.402.4930A.22706	Estudis i treballs tècnics					
2018.402.4930A.22799	Altres treballs realitzats per altres empreses i prof.					
2018.402.4930A.26000	Treballs realitzats Entitats sense ànim lucre					
2018.402.4930A.62600	Equips per a processos d'informació					
2018.403.3400A.12000	Salaris del Grup A1					
2018.403.3400A.12001	Salaris del Grup A2					
2018.403.3400A.12003	Salaris del Grup C1					
2018.403.3400A.12004	Salaris del Grup C2					
2018.403.3400A.12005	Salaris del Grup E					
2018.403.3400A.12006	Triennis					
2018.403.3400A.12100	Complement de destí					

**EXERCICIS POSTERIORIS**

**COMPROMISOS DE DESPESA AMB CÀRREC A PRESSUPOSTOS D'EXERCICIS POSTERIORIS**

EXERCICI 2018

APLIC. PRESSUPOSTÀRIA	DESCRIPCIÓ	COMPROMISOS DE DESPESES ADQUIRITS B CÀRREC AL PRESSUPOST DE L'EXERCICI				
		2.019	2.020	2.021	2.022	ANYS SUCCESSIUS
2018.403.3400A.12101	Complement específic					
2018.403.3400A.12103	Altres complements					
2018.403.3400A.15200	Altres incentius					
2018.403.3400A.16000	Seguretat social					
2018.403.3400A.22001	Prensa, revistes, llibres i altres publicacions					
2018.403.3400A.22100	Energia elèctrica					
2018.403.3400A.22101	Aigua					
2018.403.3400A.22200	Serveis de Telecomunicacions	7.153,52				
2018.403.3400A.22201	Comunicacions postals	200,00	83,33			
2018.403.3400A.22699	Altres despeses diverses					
2018.403.3400A.2270001	Contractes de neteja	14.912,40				
2018.403.3410A.12001	Salari del Grup A2					
2018.403.3410A.12006	Triennis					
2018.403.3410A.12100	Complement de destí					
2018.403.3410A.12101	Complement específic					
2018.403.3410A.12103	Altres complements					
2018.403.3410A.15000	Productivitat					
2018.403.3410A.15200	Altres incentius					
2018.403.3410A.15300	Complement de dedicació especial					

**EXERCICIS POSTERIORIS**

**COMPROMISOS DE DESPESA AMB CÀRREC A PRESSUPOSTOS D'EXERCICIS POSTERIORIS**

EXERCICI 2018

APLIC. PRESSUPOSTÀRIA	DESCRIPCIÓ	COMPROMISOS DE DESPESES ADQUIRITS B CÀRREC AL PRESSUPOST DE L'EXERCICI				
		2.019	2.020	2.021	2.022	ANYS SUCCESSIUS
2018.403.3410A.16000	Seguretat social					
2018.403.3410A.22699	Altres despeses diverses					
2018.403.3410A.48200	Transf. corrents institucions sense ànim de lucre	30.000,00				
2018.403.3410B.12001	Salaris del Grup A2					
2018.403.3410B.12006	Triennis					
2018.403.3410B.12100	Complement de destí					
2018.403.3410B.12101	Complement específic					
2018.403.3410B.12103	Altres complements					
2018.403.3410B.15000	Productivitat					
2018.403.3410B.15200	Altres incentius					
2018.403.3410B.15300	Complement de dedicació especial					
2018.403.3410B.16000	Seguretat social					
2018.403.3410B.22199	Altres subministraments					
2018.403.3410B.22300	Transports					
2018.403.3410B.22400	Primes d'assegurances					
2018.403.3410B.22699	Altres despeses diverses					
2018.403.3410B.22799	Altres treballs realitzats per altres empreses i prof.	185.706,31				
2018.403.3411A.12001	Salaris del Grup A2					
2018.403.3411A.12004	Salaris del Grup C2					

**EXERCICIS POSTERIORIS**

**COMPROMISOS DE DESPESA AMB CÀRREC A PRESSUPOSTOS D'EXERCICIS POSTERIORIS**

EXERCICI 2018

APLIC. PRESSUPOSTÀRIA	DESCRIPCIÓ	COMPROMISOS DE DESPESES ADQUIRITS B CÀRREC AL PRESSUPOST DE L'EXERCICI				
		2.019	2.020	2.021	2.022	ANYS SUCCESSIUS
2018.403.3411A.12006	Triennis					
2018.403.3411A.12100	Complement de destí					
2018.403.3411A.12101	Complement específic					
2018.403.3411A.12103	Altres complements					
2018.403.3411A.14300	Altre personal					
2018.403.3411A.15200	Altres incentius					
2018.403.3411A.16000	Seguretat social					
2018.403.3411A.22609	Altres despeses	4.300,00				
2018.403.3411B.20500	Lloguer de mobiliari i estris					
2018.403.3411B.22199	Altres subministraments					
2018.403.3411B.22699	Altres despeses diverses					
2018.403.3411B.22799	Altres treballs realitzats per altres empreses i prof.					
2018.403.3411B.2279900	Altres treballs realitzats per empreses i professionals					
2018.403.3411B.48200	Transf. corrents institucions sense ànim de lucre					
2018.403.3420A.12001	Salari del Grup A2					
2018.403.3420A.12006	Triennis					
2018.403.3420A.12100	Complement de destí					
2018.403.3420A.12101	Complement específic					
2018.403.3420A.12103	Altres complements					



**EXERCICIS POSTERIORIS**

**COMPROMISOS DE DESPESA AMB CÀRREC A PRESSUPOSTOS D'EXERCICIS POSTERIORIS**

EXERCICI 2018

APLIC. PRESSUPOSTÀRIA	DESCRIPCIÓ	COMPROMISOS DE DESPESES ADQUIRITS B CÀRREC AL PRESSUPOST DE L'EXERCICI				
		2.019	2.020	2.021	2.022	ANYS SUCCESSIUS
2018.403.3420A.14300	Altre personal					
2018.403.3420A.15000	Productivitat					
2018.403.3420A.15200	Altres incentius					
2018.403.3420A.15300	Complement de dedicació especial					
2018.403.3420A.16000	Seguretat social					
2018.403.3420A.21200	Manteniment d'edificis i altres construccions	341,46				
2018.403.3420A.21202	Reparació i manteniment d'edificis Departaments					
2018.403.3420A.21300	Manteniment de maquinària, instal·lacions i utilitatge	6.476,16				
2018.403.3420A.21302	Manteniment d'instal·lacions i maquinària Departaments					
2018.403.3420A.21500	Mobiliari					
2018.403.3420A.21900	Altre immobilitzat material					
2018.403.3420A.22100	Energia elèctrica	89.177,00				
2018.403.3420A.22101	Aigua					
2018.403.3420A.22102	Gas	9.999,44				
2018.403.3420A.22106	Productes farmacèutics i material sanitari					
2018.403.3420A.22110	Productes de neteja					
2018.403.3420A.22199	Altres subministraments					
2018.403.3420A.22699	Altres despeses diverses					
2018.403.3420A.2270001	Contractes de neteja					

**EXERCICIS POSTERIORIS**

**COMPROMISOS DE DESPESA AMB CÀRREC A PRESSUPOSTOS D'EXERCICIS POSTERIORIS**

EXERCICI 2018

APLIC. PRESSUPOSTÀRIA	DESCRIPCIÓ	COMPROMISOS DE DESPESES ADQUIRITS B CÀRREC AL PRESSUPOST DE L'EXERCICI				
		2.019	2.020	2.021	2.022	ANYS SUCCESSIUS
2018.403.3420A.22799	Altres treballs realitzats per altres empreses i prof.					
2018.403.3420A.61900	Altres inv.de rep. en infrast.i béns destin. d'ús general					
2018.403.3420A.62203	Inv.nova edificis i altres construccions Urbanisme					
2018.403.3420A.62302	Inv. nova en maquinària, instal.l. i utillatge Departaments					
2018.403.3420A.62303	Inv. nova en maquin., instal.lacions i utillatge Urbanisme					
2018.403.3420A.62600	Equips per a processos d'informació					
2018.403.3420A.62602	Equips per a processos d'informació Departaments					
2018.403.3420A.63203	Inv. rep. en edificis i altres construccions Urbanisme					
2018.403.3420A.63303	Inv. rep. en maquinària, instal. tècniques i utillatge Urban					
2018.403.3420A.64002	Despeses en inversions de caràcter immaterial Departaments					
2018.403.3420A.64100	Despeses en aplicacions informàtiques					
2018.403.3420B.12001	Salari del Grup A2					
2018.403.3420B.12003	Salari del Grup C1					
2018.403.3420B.12004	Salari del Grup C2					
2018.403.3420B.12005	Salari del Grup E					
2018.403.3420B.12006	Triennis					
2018.403.3420B.12100	Complement de destí					
2018.403.3420B.12101	Complement específic					
2018.403.3420B.12103	Altres complements					

**EXERCICIS POSTERIORIS**

**COMPROMISOS DE DESPESA AMB CÀRREC A PRESSUPOSTOS D'EXERCICIS POSTERIORIS**

EXERCICI 2018

APLIC. PRESSUPOSTÀRIA	DESCRIPCIÓ	COMPROMISOS DE DESPESES ADQUIRITS B CÀRREC AL PRESSUPOST DE L'EXERCICI				
		2.019	2.020	2.021	2.022	ANYS SUCCESSIUS
2018.403.3420B.14300	Altres personal					
2018.403.3420B.15000	Productivitat					
2018.403.3420B.15200	Altres incentius					
2018.403.3420B.15300	Complement de dedicació especial					
2018.403.3420B.16000	Seguretat social					
2018.403.3420B.21200	Manteniment d'edificis i altres construccions					
2018.403.3420B.21202	Reparació i manteniment d'edificis Departaments					
2018.403.3420B.21300	Manteniment de maquinària, instal·lacions i utilitatge	21.136,57				
2018.403.3420B.21302	Manteniment d'instal·lacions i maquinària Departaments					
2018.403.3420B.21303	Altres manteniments de maquinària, instal·lacions i utilitatge	49.902,09				
2018.403.3420B.21500	Mobiliari					
2018.403.3420B.21900	Altres immobilitzat material					
2018.403.3420B.22100	Energia elèctrica	94.343,70				
2018.403.3420B.22101	Aigua					
2018.403.3420B.22102	Gas	54.999,34				
2018.403.3420B.22104	Vestuari					
2018.403.3420B.22106	Productes farmacèutics i material sanitari					
2018.403.3420B.22110	Productes de neteja					
2018.403.3420B.22199	Altres subministraments					

**EXERCICIS POSTERIORIS**

**COMPROMISOS DE DESPESA AMB CÀRREC A PRESSUPOSTOS D'EXERCICIS POSTERIORIS**

EXERCICI 2018

APLIC. PRESSUPOSTÀRIA	DESCRIPCIÓ	COMPROMISOS DE DESPESES ADQUIRITS B CÀRREC AL PRESSUPOST DE L'EXERCICI				
		2.019	2.020	2.021	2.022	ANYS SUCCESSIUS
2018.403.3420B.22699	Altres despeses diverses					
2018.403.3420B.2270001	Contractes de neteja	396.222,97				
2018.403.3420B.22706	Estudis i treballs tècnics					
2018.403.3420B.60900	Altre inv. nova en infrast. i béns ús general					
2018.403.3420B.62203	Inv.nova edificis i altres construccions Urbanisme					
2018.403.3420B.62302	Inv. nova en maquinària, instal·l. i utilitatge Departaments					
2018.403.3420B.62303	Inv. nova en maquin., instal·lacions i utilitatge Urbanisme					
2018.403.3420B.62500	Mobiliari					
2018.403.3420B.62502	Mobiliari Departaments					
2018.403.3420B.62503	Mobiliari Urbanisme					
2018.403.3420B.62900	Altres inv. noves assoc. al funcionament op. dels serveis					
2018.403.3420B.63200	Inv. rep. en edificis i altres construccions Espai Públic					
2018.403.3420B.63202	Inv.reposc. en edificis i altres construccions Departaments					
2018.403.3420B.63203	Inv.repsic. en edificis i altres construccions Urbanisme					
2018.403.3420B.63300	Maquinària, instal·lacions tècniques i utilitatge					
2018.403.3420B.63303	Maquinària, instal·lacions tècniques i utilitatge Urbanisme					
2018.403.3420B.64100	Despeses en aplicacions informàtiques					
2018.404.2312C.12003	Salari del Grup C1					
2018.404.2312C.12006	Triennis					

**EXERCICIS POSTERIORIS**

**COMPROMISOS DE DESPESA AMB CÀRREC A PRESSUPOSTOS D'EXERCICIS POSTERIORIS**

EXERCICI 2018

APLIC. PRESSUPOSTÀRIA	DESCRIPCIÓ	COMPROMISOS DE DESPESES ADQUIRITS B CÀRREC AL PRESSUPOST DE L'EXERCICI				
		2.019	2.020	2.021	2.022	ANYS SUCCESSIUS
2018.404.2312C.12100	Complement de destí					
2018.404.2312C.12101	Complement específic					
2018.404.2312C.12103	Altres complements					
2018.404.2312C.15000	Productivitat					
2018.404.2312C.15200	Altres incentius					
2018.404.2312C.16000	Seguretat social					
2018.404.2312C.22699	Altres despeses diverses					
2018.404.2312C.22706	Estudis i treballs tècnics					
2018.404.2312C.22799	Altres treballs realitzats per altres empreses i prof.	20.911,73	10.493,43			
2018.404.3341A.12000	Salaris del Grup A1					
2018.404.3341A.12001	Salaris del Grup A2					
2018.404.3341A.12003	Salaris del Grup C1					
2018.404.3341A.12004	Salaris del Grup C2					
2018.404.3341A.12005	Salaris del Grup E					
2018.404.3341A.12006	Triennis					
2018.404.3341A.12100	Complement de destí					
2018.404.3341A.12101	Complement específic					
2018.404.3341A.12103	Altres complements					
2018.404.3341A.15000	Productivitat					

**EXERCICIS POSTERIORIS**

**COMPROMISOS DE DESPESA AMB CÀRREC A PRESSUPOSTOS D'EXERCICIS POSTERIORIS**

EXERCICI 2018

APLIC. PRESSUPOSTÀRIA	DESCRIPCIÓ	COMPROMISOS DE DESPESES ADQUIRITS B CÀRREC AL PRESSUPOST DE L'EXERCICI				
		2.019	2.020	2.021	2.022	ANYS SUCCESSIUS
2018.404.3341A.15200	Altres incentius					
2018.404.3341A.16000	Seguretat social					
2018.404.3341A.22000	Material d'oficina no inventariable					
2018.404.3341A.22001	Prensa, revistes, llibres i altres publicacions					
2018.404.3341A.22101	Aigua					
2018.404.3341A.22102	Gas					
2018.404.3341A.22110	Productes de neteja					
2018.404.3341A.22199	Altres subministraments					
2018.404.3341A.2260200	Difusió d'activitats					
2018.404.3341A.22606	Reunions, conferències i cursos					
2018.404.3341A.22699	Altres despeses diverses	3.950,00				
2018.404.3341A.22799	Altres treballs realitzats per altres empreses i prof.	18.686,06				
2018.404.3341B.22100	Energia elèctrica					
2018.404.3341B.22101	Aigua					
2018.404.3341B.22102	Gas	300,08				
2018.404.3341B.48100	Premis, beques i pensions d'estudi i investigació					
2018.404.3341B.48200	Transf. corrents institucions sense ànim de lucre					
2018.404.3370C.21200	Manteniment d'edificis i altres construccions					
2018.404.3370C.21300	Manteniment de maquinària, instal·lacions i utilitatge	3.526,94				

**EXERCICIS POSTERIORIS**

**COMPROMISOS DE DESPESA AMB CÀRREC A PRESSUPOSTOS D'EXERCICIS POSTERIORIS**

EXERCICI 2018

APLIC. PRESSUPOSTÀRIA	DESCRIPCIÓ	COMPROMISOS DE DESPESES ADQUIRITS B CÀRREC AL PRESSUPOST DE L'EXERCICI				
		2.019	2.020	2.021	2.022	ANYS SUCCESSIUS
2018.404.3370C.22100	Energia elèctrica	29.947,50				
2018.404.3370C.22101	Aigua					
2018.404.3370C.22102	Gas	2.000,13				
2018.404.3370C.2270001	Contractes de neteja	9.974,33				
2018.404.3370C.62303	Inv. nova en maquin., instal·lacions i utilitatge Urbanisme					
2018.404.3370C.62501	Equips d'oficina					
2018.404.3370C.62504	Mobiliari Serveis Generals					
2018.404.3370C.63203	Inv.repsic. en edificis i altres construccions Urbanisme					
2018.404.3370C.63300	Maquinària, instal·lacions tècniques i utilitatge					
2018.405.3270A.15200	Altres incentius					
2018.405.3370A.12001	Salaris del Grup A2					
2018.405.3370A.12003	Salaris del Grup C1					
2018.405.3370A.12004	Salaris del Grup C2					
2018.405.3370A.12005	Salaris del Grup E					
2018.405.3370A.12006	Triennis					
2018.405.3370A.12100	Complement de destí					
2018.405.3370A.12101	Complement específic					
2018.405.3370A.12103	Altres complements					
2018.405.3370A.14300	Altre personal					

**EXERCICIS POSTERIORIS**

**COMPROMISOS DE DESPESA AMB CÀRREC A PRESSUPOSTOS D'EXERCICIS POSTERIORIS**

EXERCICI 2018

APLIC. PRESSUPOSTÀRIA	DESCRIPCIÓ	COMPROMISOS DE DESPESES ADQUIRITS B CÀRREC AL PRESSUPOST DE L'EXERCICI				
		2.019	2.020	2.021	2.022	ANYS SUCCESSIUS
2018.405.3370A.15000	Productivitat					
2018.405.3370A.15200	Altres incentius					
2018.405.3370A.16000	Seguretat social					
2018.405.3370A.21200	Manteniment d'edificis i altres construccions	381,64				
2018.405.3370A.21300	Manteniment de maquinària, instal·lacions i utilitatge	16.129,48				
2018.405.3370A.21301	Adaptació d'instal·lacions i maquinària					
2018.405.3370A.21302	Manteniment d'instal·lacions i maquinària Departaments					
2018.405.3370A.21600	Equips per a processos d'informació					
2018.405.3370A.22100	Energia elèctrica	127.146,80				
2018.405.3370A.22101	Aigua					
2018.405.3370A.22102	Gas	40.000,18				
2018.405.3370A.22103	Combustibles i carburants					
2018.405.3370A.22104	Vestuari					
2018.405.3370A.22199	Altres subministraments					
2018.405.3370A.22606	Reunions, conferències i cursos					
2018.405.3370A.22699	Altres despeses diverses					
2018.405.3370A.2270001	Contractes de neteja	353.993,07				
2018.405.3370A.22701	Seguretat					
2018.405.3370A.22799	Altres treballs realitzats per altres empreses i prof.					



**EXERCICIS POSTERIORIS**

**COMPROMISOS DE DESPESA AMB CÀRREC A PRESSUPOSTOS D'EXERCICIS POSTERIORIS**

EXERCICI 2018

APLIC. PRESSUPOSTÀRIA	DESCRIPCIÓ	COMPROMISOS DE DESPESES ADQUIRITS B CÀRREC AL PRESSUPOST DE L'EXERCICI				
		2.019	2.020	2.021	2.022	ANYS SUCCESSIUS
2018.405.3370A.60900	Altres inv. nova en infrast. i béns ús general					
2018.405.3370A.62203	Inv.nova edificis i altres construccions Urbanisme					
2018.405.3370A.62300	Inv. nova en maquinària, instal·lacions i utilitatge					
2018.405.3370A.62303	Inv. nova en maquin., instal·lacions i utilitatge Urbanisme					
2018.405.3370A.62501	Equips d'oficina					
2018.405.3370A.62503	Mobiliari Urbanisme					
2018.405.3370A.62504	Mobiliari Serveis Generals					
2018.405.3370A.62600	Equips per a processos d'informació					
2018.405.3370A.63200	Inv. rep. en edificis i altres construccions Espai Públic					
2018.405.3370A.63203	Inv.repsic. en edificis i altres construccions Urbanisme					
2018.405.3370A.63300	Maquinària, instal·lacions tècniques i utilitatge					
2018.405.9241A.12001	Salaris del Grup A2					
2018.405.9241A.12003	Salaris del Grup C1					
2018.405.9241A.12004	Salaris del Grup C2					
2018.405.9241A.12006	Triennis					
2018.405.9241A.12100	Complement de destí					
2018.405.9241A.12101	Complement específic					
2018.405.9241A.12103	Altres complements					
2018.405.9241A.15200	Altres incentius					

**EXERCICIS POSTERIORIS**

**COMPROMISOS DE DESPESA AMB CÀRREC A PRESSUPOSTOS D'EXERCICIS POSTERIORIS**

EXERCICI 2018

APLIC. PRESSUPOSTÀRIA	DESCRIPCIÓ	COMPROMISOS DE DESPESES ADQUIRITS B CÀRREC AL PRESSUPOST DE L'EXERCICI				
		2.019	2.020	2.021	2.022	ANYS SUCCESSIUS
2018.405.9241A.16000	Seguretat social					
2018.405.9241A.20200	Lloguers d'edificis i altres construccions					
2018.405.9241A.22001	Premsa, revistes, llibres i altres publicacions					
2018.405.9241A.22200	Serveis de Telecomunicacions	16.735,51				
2018.405.9241A.22201	Comunicacions postals	150,00	62,48			
2018.405.9241A.22602	Publicitat					
2018.405.9241A.22699	Altres despeses diverses	9.491,24				
2018.405.9241B.12001	Salaris del Grup A2					
2018.405.9241B.12003	Salaris del Grup C1					
2018.405.9241B.12004	Salaris del Grup C2					
2018.405.9241B.12006	Triennis					
2018.405.9241B.12100	Complement de destí					
2018.405.9241B.12101	Complement específic					
2018.405.9241B.12103	Altres complements					
2018.405.9241B.15000	Productivitat					
2018.405.9241B.15200	Altres incentius					
2018.405.9241B.16000	Seguretat social					
2018.405.9241B.22699	Altres despeses diverses					
2018.405.9241C.12001	Salaris del Grup A2					

**EXERCICIS POSTERIORIS**

**COMPROMISOS DE DESPESA AMB CÀRREC A PRESSUPOSTOS D'EXERCICIS POSTERIORIS**

EXERCICI 2018

APLIC. PRESSUPOSTÀRIA	DESCRIPCIÓ	COMPROMISOS DE DESPESES ADQUIRITS B CÀRREC AL PRESSUPOST DE L'EXERCICI				
		2.019	2.020	2.021	2.022	ANYS SUCCESSIUS
2018.405.9241C.12003	Salari del Grup C1					
2018.405.9241C.12004	Salari del Grup C2					
2018.405.9241C.12006	Triennis					
2018.405.9241C.12100	Complement de destí					
2018.405.9241C.12101	Complement específic					
2018.405.9241C.12103	Altres complements					
2018.405.9241C.15200	Altres incentius					
2018.405.9241C.16000	Seguretat social					
2018.405.9241C.20200	Lloguers d'edificis i altres construccions					
2018.405.9241C.20800	Arrendaments d'altre immobilitzat material					
2018.405.9241C.22100	Energia elèctrica	14.883,00				
2018.405.9241C.22101	Aigua					
2018.405.9241C.22102	Gas	7.999,31				
2018.405.9241C.22602	Publicitat					
2018.405.9241C.22699	Altres despeses diverses					
2018.405.9241C.2270001	Contractes de neteja					
2018.405.9241C.48200	Transf. corrents institucions sense ànim de lucre					
2018.405.9241C.62303	Inv. nova en maquin., instal·lacions i utilitatge Urbanisme					
2018.405.9241C.62503	Mobiliari Urbanisme					

## EXERCICIS POSTERIORIS

### COMPROMISOS DE DESPESA AMB CÀRREC A PRESSUPOSTOS D'EXERCICIS POSTERIORIS

EXERCICI 2018

APLIC. PRESSUPOSTÀRIA	DESCRIPCIÓ	COMPROMISOS DE DESPESES ADQUIRITS B CÀRREC AL PRESSUPOST DE L'EXERCICI				
		2.019	2.020	2.021	2.022	ANYS SUCCESSIUS
2018.405.9241C.63200	Inv. rep. en edificis i altres construccions Espai Públic					
2018.405.9241C.63203	Inv.repsic. en edificis i altres construccions Urbanisme					
2018.405.9241D.48900	Altres transferències					
2018.405.9241D.62700	Projectes complexos					
2018.405.9250A.21300	Manteniment de maquinària, instal·lacions i utilatge					
2018.406.3340C.12000	Salari del Grup A1					
2018.406.3340C.12004	Salari del Grup C2					
2018.406.3340C.12006	Triennis					
2018.406.3340C.12100	Complement de destí					
2018.406.3340C.12101	Complement específic					
2018.406.3340C.12103	Altres complements					
2018.406.3340C.15200	Altres incentius					
2018.406.3340C.15300	Complement de dedicació especial					
2018.406.3340C.16000	Seguretat social					
2018.406.3340C.21303	Altres manteniments de maquinària, instal·lacions i utilatg					
2018.406.3340C.22199	Altres subministraments					
2018.406.3340C.22602	Publicitat					
2018.406.3340C.22606	Reunions, conferències i cursos					
2018.406.3340C.22609	Activitats culturals i esportives					

**EXERCICIS POSTERIORIS**

**COMPROMISOS DE DESPESA AMB CÀRREC A PRESSUPOSTOS D'EXERCICIS POSTERIORIS**

EXERCICI 2018

APLIC. PRESSUPOSTÀRIA	DESCRIPCIÓ	COMPROMISOS DE DESPESES ADQUIRITS B CÀRREC AL PRESSUPOST DE L'EXERCICI				
		2.019	2.020	2.021	2.022	ANYS SUCCESSIUS
2018.406.3340C.22699	Altres despeses diverses	6.846,83				
2018.406.3340C.22706	Estudis i treballs tècnics					
2018.406.3340C.22799	Altres treballs realitzats per altres empreses i prof.					
2018.406.3340C.48100	Premis, beques i pensions d'estudi i investigació					
2018.406.4920A.14300	Altre personal					
2018.406.4920A.15200	Altres incentius					
2018.406.4920A.22199	Altres subministraments					
2018.406.4920A.22606	Reunions, conferències i cursos					
2018.406.4920A.22699	Altres despeses diverses					
2018.406.4920A.22702	Valoracions i peritatges					
2018.406.4920A.22706	Estudis i treballs tècnics					
2018.406.4920A.22799	Altres treballs realitzats per altres empreses i prof.					
2018.406.4920A.23020	Dietes personal no directiu					
2018.406.4920A.23120	Del personal no directiu					
2018.406.9208A.12001	Salari del Grup A2					
2018.406.9208A.12003	Salari del Grup C1					
2018.406.9208A.12006	Triennis					
2018.406.9208A.12100	Complement de destí					
2018.406.9208A.12101	Complement específic					

## EXERCICIS POSTERIORIS

### COMPROMISOS DE DESPESA AMB CÀRREC A PRESSUPOSTOS D'EXERCICIS POSTERIORIS

EXERCICI 2018

APLIC. PRESSUPOSTÀRIA	DESCRIPCIÓ	COMPROMISOS DE DESPESES ADQUIRITS B CÀRREC AL PRESSUPOST DE L'EXERCICI				
		2.019	2.020	2.021	2.022	ANYS SUCCESSIUS
2018.406.9208A.12103	Altres complements					
2018.406.9208A.14300	Altre personal					
2018.406.9208A.15200	Altres incentius					
2018.406.9208A.16000	Seguretat social					
2018.406.9208A.20500	Lloguer de mobiliari i estris					
2018.406.9208A.22001	Premsa, revistes, llibres i altres publicacions					
2018.406.9208A.22199	Altres subministraments					
2018.406.9208A.22602	Publicitat					
2018.406.9208A.22609	Activitats culturals i esportives					
2018.406.9208A.22699	Altres despeses diverses					
2018.406.9208A.22706	Estudis i treballs tècnics					
2018.406.9208A.22799	Altres treballs realitzats per altres empreses i prof.					
2018.406.9208A.23020	Dietes personal no directiu					
2018.406.9208A.23120	Del personal no directiu					
2018.406.9208A.47900	Transferències corrents a empreses privades					
2018.406.9208A.48000	A famílies i institucions sense ànim de lucre					
2018.406.9208A.48100	Premis, beques i pensions d'estudi i investigació					
2018.406.9208A.48300	Subvencions i aportacions institucionals					
2018.406.9208A.62302	Inv. nova en maquinària, instal·l. i utilitatge Departaments					

**EXERCICIS POSTERIORIS**

**COMPROMISOS DE DESPESA AMB CÀRREC A PRESSUPOSTOS D'EXERCICIS POSTERIORIS**

EXERCICI 2018

APLIC. PRESSUPOSTÀRIA	DESCRIPCIÓ	COMPROMISOS DE DESPESES ADQUIRITS B CÀRREC AL PRESSUPOST DE L'EXERCICI				
		2.019	2.020	2.021	2.022	ANYS SUCCESSIUS
2018.406.9208A.62602	Equips per a processos d'informació Departaments					
2018.408.3110A.62302	Inv. nova en maquinària, instal·l. i utilitatge Departaments					
2018.408.3111B.62302	Inv. nova en maquinària, instal·l. i utilitatge Departaments					
2018.408.3111C.12001	Salari del Grup A2					
2018.408.3111C.12004	Salari del Grup C2					
2018.408.3111C.12100	Complement de destí					
2018.408.3111C.12101	Complement específic					
2018.408.3111C.12103	Altres complements					
2018.408.3111C.16000	Seguretat social					
2018.408.3111C.22113	Manutenció d'animals					
2018.408.3111C.22199	Altres subministraments					
2018.408.3111C.22602	Publicitat					
2018.408.3111C.22606	Reunions, conferències i cursos					
2018.408.3111C.22699	Altres despeses diverses					
2018.408.3111C.22799	Altres treballs realitzats per altres empreses i prof.	63.696,22				
2018.408.3111C.48900	Altres transferències					
2018.409.4331A.12000	Salari del Grup A1					
2018.409.4331A.12001	Salari del Grup A2					
2018.409.4331A.12004	Salari del Grup C2					

## EXERCICIS POSTERIORIS

### COMPROMISOS DE DESPESA AMB CÀRREC A PRESSUPOSTOS D'EXERCICIS POSTERIORIS

EXERCICI 2018

APLIC. PRESSUPOSTÀRIA	DESCRIPCIÓ	COMPROMISOS DE DESPESES ADQUIRITS B CÀRREC AL PRESSUPOST DE L'EXERCICI				
		2.019	2.020	2.021	2.022	ANYS SUCCESSIUS
2018.409.4331A.12006	Triennis					
2018.409.4331A.12100	Complement de destí					
2018.409.4331A.12101	Complement específic					
2018.409.4331A.12103	Altres complements					
2018.409.4331A.13000	Retribucions bàsiques					
2018.409.4331A.13002	Altres remuneracions					
2018.409.4331A.14300	Altre personal					
2018.409.4331A.15000	Productivitat					
2018.409.4331A.15200	Altres incentius					
2018.409.4331A.15300	Complement de dedicació especial					
2018.409.4331A.16000	Seguretat social					
2018.409.4331A.20202	Altres lloguers d'edificis departaments					
2018.409.4331A.21302	Manteniment d'instal·lacions i maquinària Departaments					
2018.409.4331A.22000	Material d'oficina no inventariable					
2018.409.4331A.22001	Premsa, revistes, llibres i altres publicacions					
2018.409.4331A.22199	Altres subministraments					
2018.409.4331A.22699	Altres despeses diverses					
2018.409.4331A.22706	Estudis i treballs tècnics					
2018.409.4331A.22799	Altres treballs realitzats per altres empreses i prof.					



**EXERCICIS POSTERIORIS**

**COMPROMISOS DE DESPESA AMB CÀRREC A PRESSUPOSTOS D'EXERCICIS POSTERIORIS**

EXERCICI 2018

APLIC. PRESSUPOSTÀRIA	DESCRIPCIÓ	COMPROMISOS DE DESPESES ADQUIRITS B CÀRREC AL PRESSUPOST DE L'EXERCICI				
		2.019	2.020	2.021	2.022	ANYS SUCCESSIUS
2018.409.4331A.62302	Inv. nova en maquinària, instal·l. i utilatge Departaments					
2018.440.1601A.60902	Altres inv. nova en infrast. i béns ús general Departaments					
	<b>TOTAL</b>	73.528.075,21	30.351.097,85	18.492.403,17	15.904.158,03	44.311.937,18



## **V. 4. Obligacions de caràcter personal de la Corporació**



**PASSIUS FINANCERS**

Data obtenció 29/03/2019

Avals i altres garanties concedides

Pàg. 1

EXERCICI 2018

Avals concedits

IDENTIFICACIÓ AVAL	ENTITAT AVALADA		DATA CONCESSIÓ AVAL	DATA VENCIMENT AVAL	FINALITAT AVAL	AVALS PENDENTS A 1 DE GENER	AVALS CONCEDITS EN L'EXERCICI	AVALS CANCEL·LATS EN L'EXERCICI			AVALS PENDENTS A 31 DE DESEMBRE	PROVISIONS	
	NIF	DENOMINACIÓ						PER EXECUCIÓ	PER ALTRES CAUSES	TOTAL		EXERCICI	ACUMULADA
L020055/2014	A08233991	HABITATGES MUNICIPALS SABADELL SA	09/04/2014	30/04/2021	Reclassificació operació tresoreria	1.742.881,28	0,00	0,00	1.742.881,28	0,00	0,00	0,00	0,00
L020112/2014	A08233991	HABITATGES MUNICIPALS SABADELL SA	17/06/14	17/06/21	Reclassificació operació tresoreria	1.849.108,19	0,00	0,00	1.849.108,19	0,00	0,00	0,00	0,00
SUBTOTAL ENTITATS DEL GRUP, MULTIGRUP I ASSOCIADES						3.591.989,47	0,00	0,00	3.591.989,47	0,00	0,00	0,00	0,00
TOTAL						3.591.989,47	0,00	0,00	3.591.989,47	0,00	0,00	0,00	0,00